MACGeegor, Marine Charlotte - Hummer, Ruth Anna - 7-19-19 188887-19

Macheta, Mary — Barna — #2 — 49090-19

Maceyka, August, - Petunka A., - Somerset #56
5/2/19 83479-19

MAC, ANGELA - 40645-19 - CORA HORST - MAR-4-1919

macarella, Carrie - M. Cardillo - New Castle - 12/28 208806

MACELREA, ROBERT JOHN - PHILA. - M. GLASS - 11/25 #76251

Raymond Machalinecki 5/18 75967-19
Eric A. Laboski

MACGREGOR, HENRY CO 18 11-19-19 182990-19
(WALIZER)

MACHTLEY, Kenneth. 10-15-19-07
157876-19 - DVSS (COM).

Mach, Francis W. - Margaret McCollum 151032 - Alleg Co - 9/1
Macenka - Dick - Anna Matyenka 57761 - Westmd Co - 4-6

1919 B.

Machewicz,Elanore R;—Nellie E.Pfeiffer;52747;Phila;
Mar.19.
Machey,John;—Mary Novak;179794;Somerset Co;Nov.18.
Machi,Lena;—Carolina Monsu;169137;Roseto;Oct.8.
Machiboraki,Anna;—Tekla Gurgala;6685;Nanticoke;Jan.8.
Machibosk,William;—Rose Tigeo;208937;Nanticoke;Dec.18.
Machichko,Helen;—Anna Plenofsky;161255;Fay.Co;Oct.2.
Machina,Pauline;—Mary Sparlow;130722;Swoyersville;
Aug.27.
Machini,Frank;—Lucy Nostri;28670;Ind.Co;Feb.10.
Machinist,Viola;—Eliz.Yeshanski;24606;Luzerne;Feb.18.
Machino,Marionette;—Carmela Merlino;173272;Pgh;Nov.5
Machinskey,Edward;—Rose Milish;212632;Schuyl.Co;Dec
Machinski,Joseph;—Sophie Lutz;159856;Clar.Co;Sept.
Machiofsky,Anna;—Palalia Nestilak;186240;Olyphant;
Nov.20.
Machiofsky,Julia;—Palagia Nestilak;186241;Olyphant;
Nov.20.
Machione,Lucia;—Monnie Baggile;119395;Phila;Aug.10.
Machioni,Emilia S;—Maria Brasel;6956;W.Belle Vernon;
Jan.27.
Machire,—;—Helen I.Summers;124029;Pgh;Dec.16
Machitt,Elizabeth;—Madaline Antonucha;133513;Cokeb;
Aug.4.
Machkow,Olga;—Xeenia Bohonko;64936;Wthp Co;Apr.5
Machles,Julia;—Dorothy Norsoph;136197;Phila;Sept.
Machluta,Emma;—Stella Hamen;25809;Mt Pleasant;Pa
Machmer,—;—Mabel E.Mason;180191;Berks Co;Nov.1
Machnio,John;—Fannie Montooh;186380;Schuyl.Co;
Machniok,Martin;—Katty Lasarick;106986;Phila;
Machnik,Annie;—Annie Machnik;1367;Bentleyvi.
Machnik,Peter;—Annie Melnik;144840;Waterdale;
Machnik,Stefan;—Annie Belej;144636;Waterdale;
Machnipa,Helen;—Mary Modrack;181[illegible];[illegible]Co;Pa
Machnoud,Anne;—Katie Kline;827[illegible];Monongah;
Machokis,Veronica;—Eva Lasarick;17[illegible];Phila;
Macholiok,Mary;—Victor Macholiok;[illegible];Sum
May 25.
Machool,Martha;—Toona Macherl;[illegible];Clar
Machota,Helena;—Amelia [illegible];76163;P
Machota,Zuzanna;—Helen[illegible];17859;
Machovic,Teresia;—[illegible]via,120

Machowsky,Emy[illegible];Mar.89
Machrelle,[illegible]Le Fuvot;1
Macht,—;—[illegible];155916;Phil
Machuga,Stu[illegible];—Annie Rod—
Apr.23
Machuga,Ladislav;—Julia Jarcen

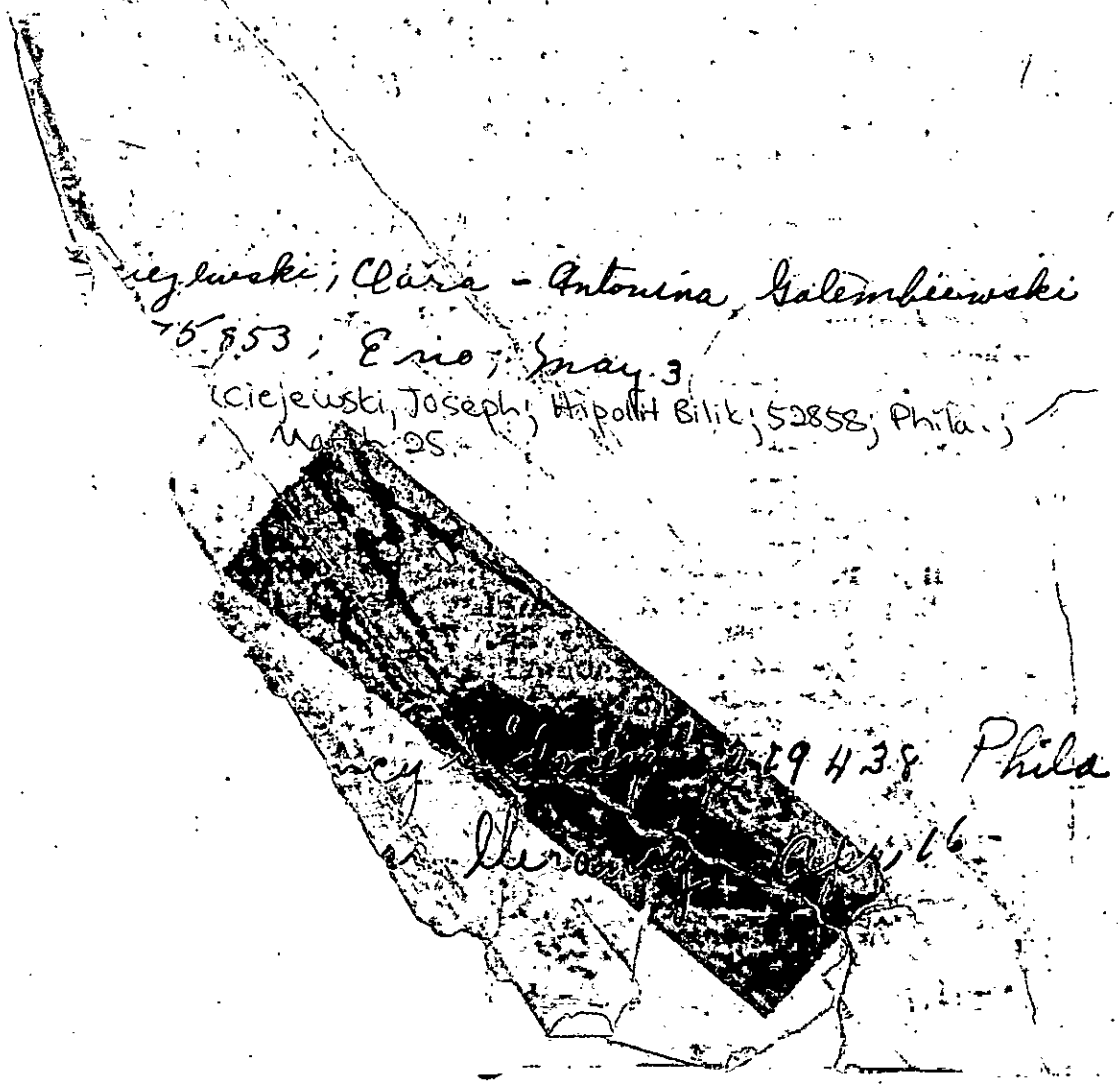

...iejewski; Clara - Antonina, Galembiewski
...75853; Erie; May 3
(Ciejewski, Joseph; Hipolit Bilik; 52858; Phila.;
March 25.

...cy ... 19438 Phila
... Herald ... Apr. 16 -

Pajewski, Wanda; Gronski, Antonyna,
Lack. Co #35., 11/9/19 — 18.1735

Machulka,Doris M;—Ida E.Chain;114727;Scottdale;July 20.
Machunk,Amelia;—Pearl Kozlowski;80032;Nanticoke;May 14.
Machunk,Amelia;—Nellie Borva;187594;Nanticoke;Nov.17.
Machupa,Maria;—Maria Feck;121572;Braddock;Aug.8.
Machura,—(S.B.);—Katy Sacks;20309;Wash.Co;Jan.31.
Machus,Mary;—Eva Pavitis;42538;Mahanoy Cty;Mar.23.
Machuski,Genowefa;—Mary Cartusewski;195194;Phila;June 14
Machusko,Sallie M;—Sallie Machusko;25889;Westmd.Co;
Feb.2.
Machyefski,Zofie;—Antonynia Gronski;181735;Dickson Cty;
Nov.3.
Maciacha,Leonard;—Maddalena Trembiak;188111;Alleg.Co;
Nov.29.
Maciak,Frank;—Caroline Smocsinika;187258;Phila;Dec.6.
Maciarello,Ferdinando;—Lucia Izzo;146866;N.Castle;
Sept.28.
Maciarello,Paul;—Stella Regna;218293;N.Castle;Apr.9.
Maciburka,Stella;—Katie Pajuk;31336;Pgh;Mar.22.
Maciciorak,John L;—Mary Agsocki;25439;Ind.Co;Feb.21.
Macidem,Frank;—MaryTwecak;188549;Camb.Co;Nov.18.
Maciejaszek,Annie;—Josephine Maciejaszek;30182;W-Barre;
Feb.10.
Maciejczyk,Stanley;—Elsbeta Kazanorka;188779;Parsons;
Nov.15.
Maciejeski,Clara;—Antonina Gotebieska;75853;Erie;
Maciejeuski,—;—Anna Frankoski;211368;Scranton;
Maciejewska,Asaveta;—Maryanna Bak;138936;Avoca;
Maciejewski,Edawrd;—Ella Tomaszewski;189278;Read
Nov.24.
Maciejewski,John;—Mary Slaska;136144;Phila;
Maciekzok,Eva;—Helen Kowatski;61139;Vinco
Maciekzok,Josephine;—Helen Kowatski;611
Apr.15.
Maciel,Emma;—Martina Ramas;8499;Su
Macielak,Cheslow;—Katyrina Tdum;10
Macielog,Czeslaw;—Sophie Delikat;1
Maciepko,James;—Annie Maciepko;13773;
Macieska,Helen;—Kazmiera Kackich;11
Maciewsky,—;—Anna Barnado;17584;
Maciiyey,John;—KatexKoskni;
Maciiyey,Rose;—Kate Koskri;
Macik,Edward M;—Susie
Macina,Bessy;—Prasula
MacIndoe,John J;—
Macinisk,Edward;—
See Mack Macinkewics,
Macinko,Li
MacInorn,
MacIntire,

Jul
Jul
Aug.25
Dec.9.
Apr.28.
Apr.30.
8171;Brad
126924;Kont
byleska;40195;
zkonska;384
17540;Coaldale;
den;192148;
ake;119

Maciulewicz-Antoinette E. Spehoska; 124260 Erie 8/15

Mack-Jerome-A. Mruczkowska 38435 Erie-3-11

~~vey, Sydney; Frances MacIleravey~~; 219~~458; Phila;~~
Apr. 16.

MacIntire,Alice;--Cath.E.Bell;34174;Phila;Feb.28/.
MacIntire,David S;--Grace Smith;111089;Chester Co;
July 26.
MacIntosh,Charles H;--Minnie C.Homer;31337;Pgh;Mar.14.
MacIntosh,Thomas;--Eliza Donnie;136339;Phila;Sept.20.
MacIntyre,Herbert S;--Florence E.Jeffries;80117;
Norristwn;May 20.
MacIntyre,James;--May Hoskins;217050;Sugar Notch;Jan.20.
MacIntyre,Robert G;--Bertha Booth;69635;Phila;May 23.
MacIntyre,Robert S;--Margaret Sewell;52946;Phila;Mar.21.
Maciocc,Villidne;--Anne Salli;199769;Beaver Falls;Dec.19.
Maciocha,Jan B;--Kataryna Maciocha;69512;May 4.
Macioski,Virginia F;--Anna Cush;97204;Alleg.Co;June 19.
MacIsaac,--;--Bertha L.Dittman;49083;Pgh;Apr.24.
MacIuner,Margaret;--Linda Haleton;17731;Phila;Feb.18.
Mack,--(S.B.);--Ethel Houser;29596;Tremont;Feb.2.
Mack,--;--Eugene R.Nicholison;151600;E-Barre;Aug.21.
Mack,--;--Ruth Kugler;155647;Phila;Oct.9.
Mack,--;--Cath.Tunney;130310;Scran;Apr.18.
Mack,--;--Lucy E.Stayer;108127;Bed.Co;June 18.
Mack,--;--Ethel G.Phillips;82866;Susq.Co;May 10.
Mack,Alphens F;--Ivy M.Portger;62387;Northamp.Hgts;Apr
Mack,Angello;--Rose Mack;141665;Dunmore;Sept.21.
Mack,Anna;--Angeline Mack;202644;Dunmore;Dec.22.
Mack,Beatrice G;--Madeline D.Esswein;173274;Pgh;Nov
Mack,Carolyn I;--Mabel Stewart;5367;Latrobe;Jan.2
Mack,Charles A;--;---- Mack;131277;Ind.Co;June 2
Mack,Elizabeth;--Eliz.Breidenstein;113361;Berks
July 27.
Mack,Elizabeth D;--Georgia Dodge;149953;Sunbury
Mack,Ellen M;--Omar Decker;73854;Athens;May 9.
Mack,Ennis A;--Myrite Skinner;196985;Phila;Dec
Mack,Eva L;--Emma M.Landis;60208;Montg.Co;Apr
Mack,Ferdinand;--Helen Kerpisco;126429;Lee
Mack,Franciszka;--Maria Litwa;55890;Chest
Mack,Gerald;--Matilda Robbins;112357;Norr
Mack,Gertrude;--Florence Davis;100564;L
Mack,Harry;--Florence Farrell;136484;
Mack,Helen J;--Helen L.Cryant;107120;
Mack,Helen M;--Ida Klie;108202;Edinb
Mack,Howard;--Eliz.Peffer;205111;Ir
Mack,James ;--Minnie Wyatt;217320;
Mack,Jane E;--Clara Burkhart;191
Mack,John;--Ethel Blythe;187CC2
Mack,John;--Agne Connell;5
Mack,John;--
Mack,John F
Mack,John
Mack,Joseph

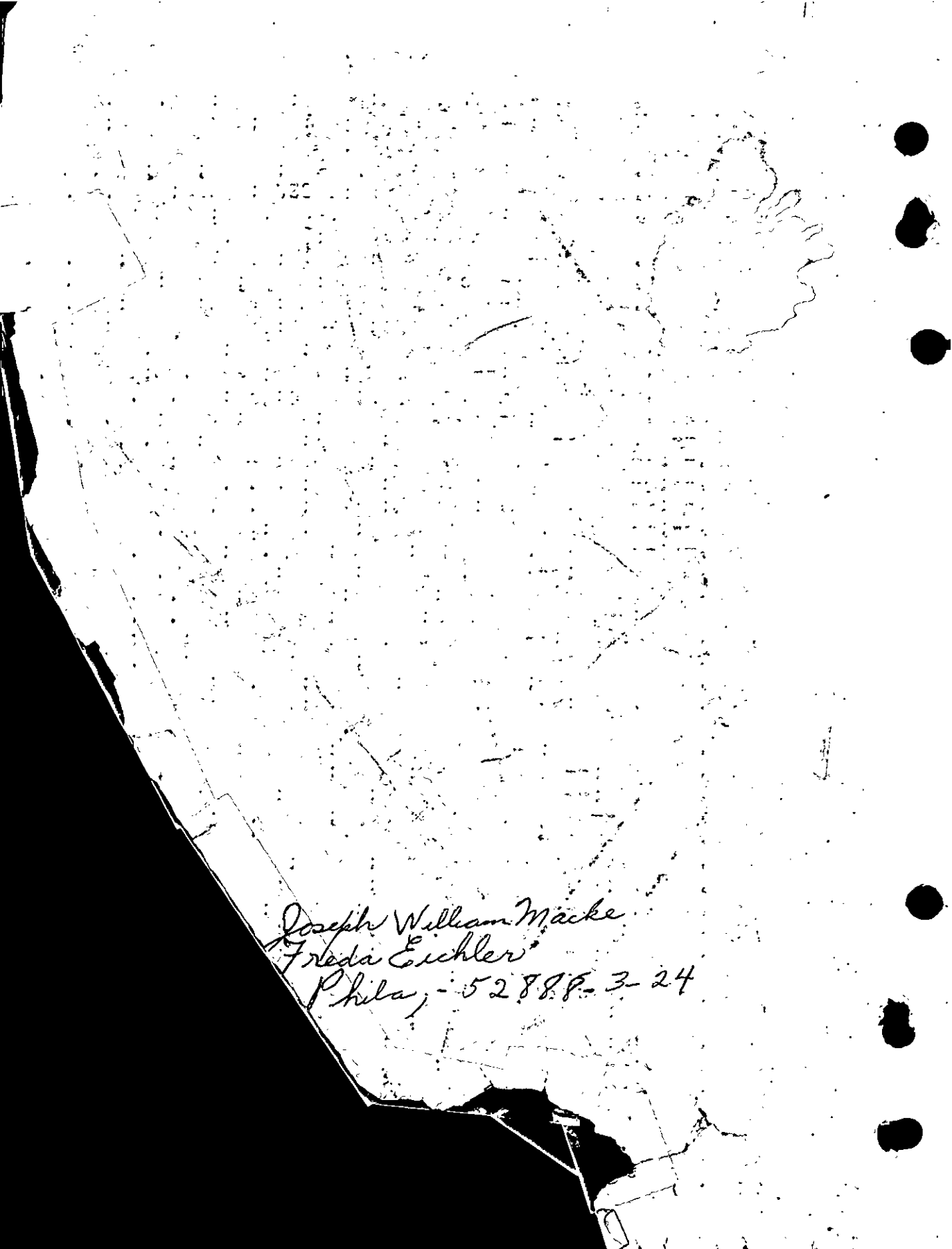
Joseph William Macke
Frieda Eichler
Phila, - 52888 - 3 - 24

Mack,Joseph;—Julia Doroba;69478;Phila;May 16.
Mack,Joseph;—Anna Krouse;148186;Pt.Carbon;Aug.18.
Mack,Julius A;—Ethel [illegible]nyder;44373;Pottstwn;Mar.24.
Mack,Laura;—Anna Fitzgerald;25464;Mayfield;Feb.4.
Mack,Lawrence I;—[illegible]ry Moss;136320;Phila;Sept.25.
Mack,Levis E;—Anna [illegible].Braden;79909;N.Castle;May 24.
Mack,Lois I;—Florence L.Weaver;1273;Beth;Jan.11.
Mack,Louis J;—[illegible]nna M.Riehl;119378;Phila;Aug.14.
Mack,Lucile M;—[illegible]y Seng;199325;Allentwn;Dec.14.
Mack,Margaret [illegible];—Ida M.Long;192416;Lacka.Co;Nov.9.
Mack,Mary K;—[illegible]is.M.Strait;211636;Sayre;Dec.21.
Mack,Matilda [illegible];—Kath;Murphy;160678;Montg.Co;Sept.15.
Mack,Michael;—Angeline Mack;202643;Dunmore;Dec.22.
Mack,[illegible];—Martha A.Mack;88126;Phila;May 28.
Mack,[illegible];—Sarah Sunderman;7228;Palmerton;Jan.31.
Mack,[illegible];—Nessia E.Lord;105548;Ind Co;June 14.
Mack,Robert;—Bertha K.Bieber;63295;Paxtang;Apr.8.
Mack,Robert S;—Jesse M.Stoetzle;115912;Wmspt;June 13.
Mack,Ruth;—Mary Tannery;45658;Summit Hill;Feb.19.
Mack,Ruth;—Mary Moran;42550;Mahanoy City;Mar.9.
Mack,Sara H;—CoravH.Detwiler;211023;Montg.Co;Nov.23.
Mack,Teresa;—Cath.McGrath;32941;Phila;Feb.17.
Mack,Victor S;—Clara G.Mock;192309;Hestover;Nov.12.
Mack,Walter;—Annie Zolus;54721;Camb.Co;Apr.3.
Mack,Williard W;—Sarah Straundinger;129476;Ethp.Co
Aug.18.
Mack,William;—Rose Krause;32972;Phila;Mar.3.
Mack,William;—Genevieve V.Murphy;103853;Phila
Mack[illegible],—;—Pasmelia J.Brittain;75287;Beave
[illegible],—;—Margaret E.Pugh;183276;Beav.Co
Mac[illegible]Cleo A;—Myrtle Dishart;181565;Da
Mac[illegible]nthony W;—Florence Ellis;4000
Mack[illegible]zabeth F;—Eliz.Greenfield
Nov.17.
Mackara[illegible]el;—Anna Wasko;17619
Mackara,[illegible]en F;—Mary McKeon;
Mackavioz[illegible];—Lottie Butko;
Mackay,Isabel;—[illegible]da Webber;12
Mackay,John [illegible];—[illegible]lorence E.
Mackclaster;—;—[illegible]thea
Mackechino,Ruth[illegible]

Mackel,Mary;—Ma
Mackell,James;—
Macken,Winifred;—
MacKenzie,Frances;

Mackenzie,John T;—
Mackenzie,Robert La

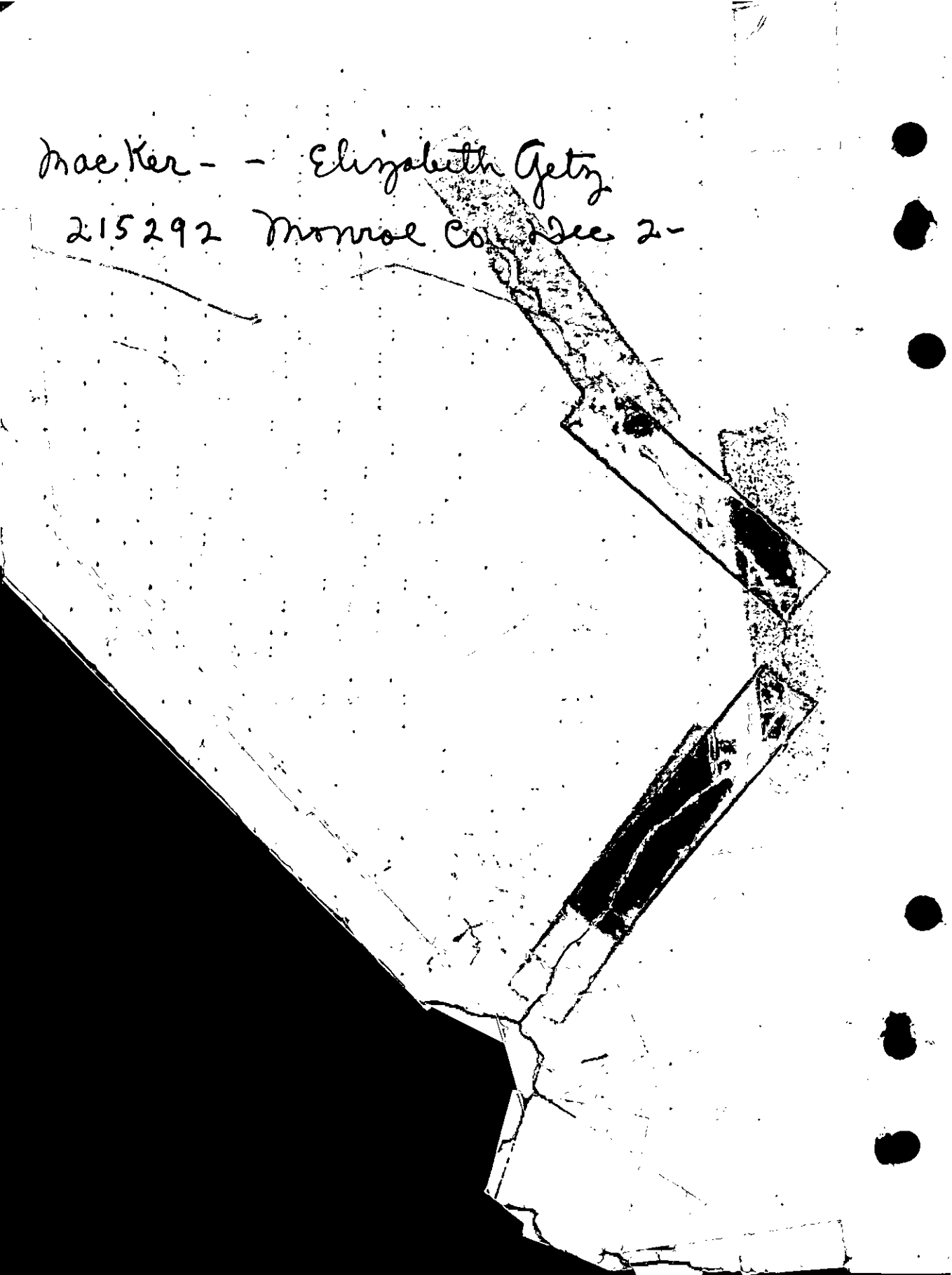
Mae Ker - - Elizabeth Getz
215292 Monroe Co. Dec 2-

MacKenzie,Ruth E;--Susanna Loche;103874;Phila;July 1.
Mackert,Phillip K;--Helen L.Keeport;217346;Shamokin;
Dec.10.
Mackes,~~-~~;~~-~~Eliz.Getz;215292;Monroe Co;Dec.2. Lloyd Daniel
Mackes,Lillian M;--Emma R.Heitzman;27375;Northamp.Co;
Jan.31.
Mackewicz,Ethel R;--Nellie Pfeiffer;52715;Phila;Mar.19
Mackewicz,John;--Mary Rapnicka;91758;Conshohocken;
June 24.
Mackey,--;--Lucille Morris;151918;Wash.Co;Sept.12.
Mackey,--;--Gladys Coughenauer;132548;Wash.Co;Aug.19.
Mackey,--;--Jennie S.Killinger;56034;Frank.Co;Apr.1.
Mackey,~~-~~;~~-~~May James;--181909;Stahlstwn;Sept.19. Willa A.
Mackey,--;--Alice P.Light;160442;Frank.Co;Oct.12.
Mackey,~~Adam~~;--Margaret Fuley;147182;Schl.Co;Sept.9. Sheridan
Mackey,Alli E;--Susie Flander;3474;Fay.Co;Jan.6.
Mackey,Arnold J;--Bertha Carpen ter;17658;Phila;Feb.13.
Mackey,Dorothy L;--Mary E.Ayers;214473;W.Middlesex;
Dec.6.
Mackey,Elvin A;--Evelyn Blassey;189548;Renovo;Nov.25.
Mackey,Ilene G;--Margaret E.Wright;3146;Lawr.Co;Jan.31
Mackey,James;--Anna Brooks;155993;Phila;Oct.6.
Mackey,James B;--Jessie Newman;43709;Frank.Co;Mar.3.
Mackey,Katherine E;--Eliz.Kohl;31338;Pgh;Mar.27.
Mackey,Laura L;--Lillie Mackey;21505;Chester Co;Feb
Mackey,Lucille;--Louise Mackey;136453;Phila;Sept.16
Mackey,Marjorie P;--Margaret MacDonald;52905;Phil
Mar.28.
Mackey,Mark K;--Anna McIlhenney;188007;Al
Mackey,Mary;--Mary Renalds;24651;Miff Co;
Mackey,Thomas C;--Mary E.Leins;127916;Mor
Mackey,Virginia;--Eva Schockway;187892;
Mackey,William;--Emma Lorah;150142;She
Mackey,William;--Julia Kenna;84691;Co
Mackey,William H;--Eliz.Hill;155665
Mackey,Winifred;--Mary McCann;1038
Mackie,--;--Ethel Auld;101601;Fch
Mackiewicz,Albina A;--Stella St
Mantic
Mackiewicz,Helen;--Hedviza J
Oct
Mackiewicz,Mary;--Francis
Mackiewicz,Stephen;--Alb

Mackiewicz,Wallace A;

Mackimeg,Charles
Mackin,John J;--



Macking,William;—Jessie Watt;147002;Luz.Co;Sept.22.
MacKinney,Marjorie P;—Ethel S.Malone;34706;Altoona;Mar.1.
MacKinney,Phyllis R;—Ethel S.Malone;34705;Altoona;Mar.1.
MacKinnion,Clayton H;—Mildred T.England;71740;Phila;
Apr.28.
Mackissie,—(S.B.);—Frances Schiefler;62933;Chester Co;
Apr.19.
Mackle,Susan,—;Susan Lowery;33042;Phila;Mar.17.
Mackle,Susanna J;—Johanna Abrahouse;142270;Erie;Sep.29.
Mackle,Vincent;—Kathryn Fazen;218098;Phila;Oct.30.
Mackleer,William J;—Martha Barker;69684;Phila;May 8.
Mackley,George T;—Margaret M.Gross;138178;Phila;Aug.30.
Mackley,Hulda I;—Mary M.Trostle;94891;Adams Co;June 2.
Mackley,Lanier;—Myrtle Stallsmith;2311;York Co;Jan.31.
Mackling,Joseph L;—Matilda Menzel;103990;Phila;July 8.
Macklus,Eva;—Anna Berinbom;69646;Phila;May 26.
Macknelle,Albert;—Mary Manen;13820;Phila;Jan.25.
Macknet,William R;—Rosalie S.Lightfoot;197027;Phila;
Dec.12.
Mackney,Francis;—Nellie Booth;209555;Olyphant;Dec.27.
Macko,Andrew;—Dora Hovlar;20462;Lehigh Co;Feb.24.
Macko,Frank;—Mary Coriko;204526;Homestd;Dec.17.
Macko,Jam;—Lizi Kalovski;191682;Taylor;Nov.15.
Macko,Margaret;—Barbara Kageli;76963;Homestd;May 23.
Macko,Mikolay;—Kastazia Yakcanik;127951;Monessen;
Aug.14.
Maćko,Susie;—Susie Tirpak;150979;Wall;Sept.24.
Mackowiak,—;—Lottie W.Novicki;153578;Pgh;Sept.30.
Mackowska,Maryanna;—Anna Waiszczewika;186541;Minoro-
Mills;Oct.7.
Mackowska,Steffey;—July Jackowska;155964;Phila;Oct.37
Mackowski,Elenor;—Helen Grzybowski;191909;Verona;Nov.5.
Mackowsky,Kathryn;—Anna Yogis;170453;Shenahdh;Oct.31.
Mackreel,Katherine G;—Bessie A.Stevens;71728;Phila;
Apr.30.
Mackrell,Gerald;—Cecelia Kaibe;121807;Butler;Aug.23.
MacKrell,Jeanette R;—Kath.Forlock;52746;Phila;Mar.17.
Mackrey,Mary E;—Lillian James;86336;Phila;June 28.
Mackrich,Frances;—;—Yergy;168338;Pottstwn;Oct.15.
Mackronczy,—;—Mary Babyak;41741;McKeesprt;Mar.31.
Macks,William A;—Phoebe Ayre;2370;DuBois;Jan.13.
Macku,Edward;—Rosie Jakymer;13868;Phila;Jan.5.
Mackunas,Antony;—Zekla Grzynius;69633;Phila;May 6.
Mackus,Helen;—Helen Bubil;63991;Scranton;Apr.5.
Mackway,Phoebe E;—Louise M.Feinbauer;28355;Bucks Co;
Jan.26.
Macky,Joseph W;—Freda Lichlek;52888;Phila;Mar.24.

MacLachlan,Margaret J;—Ester Bothwell;88978;Pgh;
June 1.
MacLacklin,Emma E;—Hart E.Ritterson;136243;Phila;
Sept.26.
MacLaren,JohnnG.—Gertrude Stiffler;196934;Phila;Dec.24.
MacLaren,Mary E;—Ester Wilcox;184582;Johnstwn;Nov.9.
MacLaughlin,Charles S;—Caroline Schuler;119509;Phila;
Aug.19.
MacLaughlin,Cladys E;—Matilda Moore;140581;Chester;
Sept.8.
Mac[illegible]in,Joseph;—Winifred Barry;50752;Phila;Apr.5.
Mac[illegible];—Reta M.Erstine;202219;Dormont;Dec.23.
MacLean[illegible]ster Curtis;—Ethel Graser;106493;Beth;
June 28.
MacLees,Jean S;—Anna Davis;—133054;Corry;Aug.22.
MacLeod,William H;—Mary P.Morris;78933;Chester Co;
Mar.27.
MacLin,William;—Matilda Emmas;197213;Phila;Dec.18.
Macluskie,Mary;—Mary Brannigan;192777;Luz.Co;Sept.30.
MacNamara,Richard;—Mary Moon;52918;Phila;Mar.22.
MacNarran,Shirley L;Lena B.House;—28331;Sayre;Feb.6.
MacNath,William H;—Cecelia Plunkett;156018;Phila;
Oct.23.
MacNeckin,Irvin;—May Coolbaugh;124813;Forty Fort;
Aug.24.
MacNillan,Edward H;—Laura H.Dockson;155999;Phila;Oct.11
MacNillan,Elizabeth I;—Cath.I.Dyer;86317;Phila;June 2[illegible]
MacNillen,James W;—Blanche Robinson;155935;Phila;Oct[illegible]
MacNinn,Benjamin;—Mary Stephenson;197033;Phila;Dec.2[illegible]
MacNorris,—;—Matilda M.C.Koehler;55127;Beth;Apr.19.
MacNullen,Florence E;—Anna Henry;34141;Phila;Feb.28.
MacNullen,Nellie H;—Nellie Hagen;13885;Phila;Jan.22.
MacNullen,Thornton;—Anna Guyon;157588;Phila;Sept.25.
MacNullin,William;—Laura Musbickel;17693;Phila;Feb.8.
MacNair,Gwendolyn H;—Margaret E.Tugman;86205;Phila;
June 15.
MacNamae,James;—Dorothy Gregory;13936;Phila;Jan.28.
MacNamara,Adam;—Anna Jutko;155741;Phila;Oct.5.
MacNamara,Donald;—Eliz.C.Ramspacher;56718;Phila;Apr.5.
MacNamara,James;—Mary J.Hoak;27471;Penn Station;Feb.17.
MacNamara,John E;—Anna Place;6778;Norristwn;Jan.23.
MacNamara,Norma L;—Zula B.Grinder;188696;Punxtny;Nov.23
MacNamee,John;—Gertrude Hach;71698;Phila;Apr.28.
MacNeil,—;—Mabel Wambach;151397;W.Hazleton;Sept.9.
MacNeill,—;—Evaline O.Jeffers;Wilkinsbg;Aug.24.
MacNeill,Caroline;—Wilhelmina Abele;17667;Feb.1[illegible]

MacNeill,Mary E;—Ethel Mengel;44118;Chester Co;Mar.15.
MacNicol,Robert D;—Marion Clyde;179789;Somerset Co;
Nov.30.
Maconiell,Harry B;—Edithe W.Tate;71862;Phila;Apr.4.
Macntine,Helen;—Annie Bupaline;30556;Woodlawn;Feb.12.
Macojan,Tony;—Anna Vanuta;213754;Blair Co;Dec.8.
Macok,John;—Mary Peloniak;81485;Clinton Co;May 31.
Macon,Lucy B;—Lucy Wortham;52779;Phila;Mar.15.
Macon,Margaret;—Susie Macon;140313;Coatesville;Sep.11.
Maconeghy,Margaret H;—Charlotte Evans;192520;W-Barre;
Nov.10.
Maconi,Amos,(S.B.);—Rosaria Imbreico;192875;Wmsport;
Nov.19.
Maconis,Alice;—Nellie Stack;27970;Scranton;Feb.5.
Macoski,—;—Sophia Ragozinski;183520;Westmd.Co;Nov.2.
Macoski,Thomas E;—Johannah Dutch;146981;Luz.Co;Sep.18.
Macosko,Margaret;—Anna Novak;39161;Luz.Co;Mar.31.
Macosky,Charles;—Mary Talechka;23491;Ind.Co;Feb.14.
Macouaghy,Mary T;—Mary Townsend;104037;Phila;July 31.
Macoviack,Albert;—Blanche Sherant;1354;Tioga Co;Jan.14.
MacPeake,Ella M;—Ella Kelly;78568;Montg.Co;May 10.
MacPherson,Laura J;—Laura Coovert;139395;Butler;
Sept.4.
Macquarrie;—;—Lelah Cochran;83116;Titusville;Apr.18.
Macqueen,Elizabeth;—Mary A.Nelson;175951;Phila;Nov.9.
MacQuilkin,George;—Eleanor L.Bradley;119595;Phila;
Aug.27.
Macrame,—(S.B.);—Etna E.Doebler;160127;Collingdale;
Oct.6.
Macrame,—(S.B.);—Etna E.Doebler;180128;Collingdale;
Oct.6.
Macready,Mary;—Margaret M.Meaney;50809;Phila;Apr.2.
Macri,—;—Hettie Scavoni;187488;Lawr.Co;Nov.29.
Macri,Frank;—Francesca Mondallegra;153579;Pgh;Sep.25.
Macri,Joseph;—Thressa Schavelli;26180;Law.Co;Feb.8.
Macsarra,Marie;—Esther Puja;119533;Phila;Aug.2.
Macsek,Helen;—Anna Kitopeo;150003;Beth;Sept.18.
Macsleravey,Sidney;—Frances Jester;72203;Phila;Apr.16.
Macsoska,—;—Mary Thomas;142961;Glasspt;Sept.1.
Masuch,Elizabeth;—Anna Diky;59018;Hazleton;Mar.3.
Mactitley,Kenneth B;—Jennie M.Emerick;157876;Altoona;
Oct.15.
Macuch,Josephine;—Rozi,Rogensky;208300;Monessen;Dec.21.
Macuda,Joseph;—Mary Kutscic;178125;Alleg Co;Oct.29.

Maczanis Jenive - Sophie Kneblewski, 219749
Luz Co, Oct 21,

Madaj Sophia - Mary Kolanowski
220173 Luzerne Co - Feb 21 -

Macuga,--;--Rosy Ondrek;58078;Ind.Co;Apr.29.
Macujewski,Walter E;--Mary Yonchofsky;75446;Dick.Cty;
May 29.
Macuka,Edmund;--Victoria Cozubol;147016;Luz.Co;Sept.21.
Macula,Carmelo;--Rosa Stumpo;77815;Johnstwn;Mar.19.
Maculatis,Edward V;--Mary Skates;162643;Forest City;
Oct.17.
Macully,Dorothy H;--Mary C.Raufhols;123869;Collingdale;
Mac Cumbee. George N-M.Mc Apr.4. 90201-19 Allied Co. 6-6-19
Macuorki,Gergon;--Mary Belevics;26580;Westmd.Co;Feb.13.
Macuschko,Joseph;--Anna Dzunda;49091;Pgh;Apr.18.
Macusky,---;--Suzie Copeland;61349;Sch.Co;Apr.18.
MacVaugh,Anna M;--Maggie Addis;103883;Phila;July 31.
MacVaugh,William E;--Daisy Schimpf;155909;Phila;Oct.15.
MacWaters;--;--Margaret Hocklin;189938;Scrnt;Nov.25.
MacWilliams,Thomas W;--Mary DuVal;104009;Phila;July 22.
Macy,Arthur W;--Marietta Miland;103818;Phila;July 1.
Macys,Olga;--Annie Lannatis;119314;Phila;Aug.9.
Maczbroda,Joseph;--Eliz.Rionamki;216836;Franklin;Dec.29.
Maczejewski,Elenore;--Eva Gomdzak;56765;Dickson City;
Apr.15.
Maczko,Andrew;--Mary Brodosky;62804;Patton;Apr.35.
Maczko,Paul;--Helen Kobuluicky;204556;Homestd;Dec.31.
Maczkovski,Emilia;--Anna Lavicka;187972;N.Kensington;
Nov.16.
Maczo,John;--Anna Lukachkoski;201904;Lehigh Co;Sept.25/
Maczousky,Charles;--Rose Bulko;93687;Homestd;June 2.
Maczuk,Tedora;--Yelskia Sitarczuk;119409;Phila;Aug.26.
Maczulewicz,Veronica;--Veronica Zapolska;203309;Erie;
Dec.25.
Madaio,Matilda;--Immanlata Cocco;126400;Lilly;July 31.
Madaj,Edward;--Anna Goralska;6655;Wanticoke;Jan.1.
Madajewski,Francis H;--Emma Firestine;197268;Phila;Dec.22
Madak,Anna;--Anna Kalnas;125186;Westmd.Co;Aug.3.
Madaline,Lenora;--Mary Bonvito;179546;Brookwayville;
Nov.22.
Madalone,--(S.B.);--Lena Dunn;209453;Alleg.Co;Dec.8.
Madaman,Emma J;--Amelia Templin;148426;Read;Sept.21.
Madar,George;--Eliz.Vasil;79741;N.Braddock;May 6.
Madar,James;--Annie Lemon;81921;Sykesville;May.8.
Madar,John;--Mary Artenchick;64614;Smoyersville;Apr.17.
Madar,Mike;--Annie Lemon;81922;Sykesville;May.8.
Madara,--;--Carrie Wolfgang;46055;Shamokin;Mar.12.
Madara,Caroline;--Caroline Hartz;64721;Shamokin;Apr.19.
Madara,Franklin R;--Elsie R.Lambert;189033;Pottsville;
Nov.13.
Madara,Josephine;--Maude Weinland;211960;St.Marys;Dec.29

Maday, Mary. - Mary Gilletta, - 109604 -
Hagerstown, June 21,

Madara,Laurence J;—Anna M.Laub;176321;Phila;Nov.23.
Madara,Marguerite;—Mary Woodhart;7830;Reading;Jan.23.
Madara,Mildred F;—Mary Noll;113352;Reading;July 1.
Madaras,Helen;—Teresa Kosuep;139170;Braddock;Sept.21.
Madaratz,—;—Philonina Madaratz;218740;Summit Hill; Jan.20.
Madarazo,Filipe;—Carmanola Diluco;213638;Wilmerding; Dec.27.
Maddalena,Albert;—Glariria,Carone;146164;Mercer;Sept.22.
Maddalena,Angelo;—Mamie Maddalina;46176;Beth;Mar.31.
Maddalon,John;—Mary Maddalena;20526;Alleg.Co;Feb.26.
Maddalone,Antonio;—Mario Valpigno;73387;Birdsboro; May 30.
Maddan,—;—Nora T.Glunelly;197089;Phila;Dec.1.
Madden,—(S.B.);—Theodora Ross;189935;Scrant;Nov.22.
Madden,—;—Gertrude Honemaker;150714;Huntg.Co;Sep.39.
Madden,—;—Nellie Carr;54237;Ashland;Apr.13.—
Madden,—;—Miodred Freed;164442;Jeanette;Oct.4.
Madden,—;—Elsie Cromwell;191667;Huntdg.Co;Nov.9.
Madden,—;—Isabelle Shaw;191579;Fay.Co;Nov.29.
Madden,Albert;—Eliz.C.Joyce;87465;Phila;Feb.8.
Madden,Anna T;—Kath.T.McDonald;50748;Phila;Apr.8.
Madden,Dorothy M;—Henritta Madden;194030;Pgh;Dec.14.
Madden,Edgar P;—Josephine P.Madden;53814;Phila;Mar.9.
Madden,Frances;—gertrude Gallagher;115673;W-Barre; July 1.
Madden,Francis R;—Mary Donovan;145452;McKeespt;Sept.17.
Madden,George A;—Mary McCracken;197231;Phila;Dec.16.
Madden,Harry A;—Anna G.Thompson;52755;Phila;Mar.21.
Madden,Helena;—Cath.Ann;71830;Phila;Apr.26.
Madden,James;—Margaret Hughes;17857;Phila;Feb.2.
Madden,Joseph;—Mary McConagle;80421;Phila;June 23.
Madden,Joseph;—Mary McMonigle;86416;Phila;June 25.
Madden,Joseph R;—Lucy E.Reed;52724;Phila;Mar.33.
Madden,Louis P;—Eliz.G.Dolan;136188;Phila;Sept.3.
Madden,Mary;—Mamie Ruane;103794;Phila;July 14.
Madden,Mary H;—Catherine Hogan;155945;Phila;Oct.30.
Madden,Miriam;—Mary A.Love;57897;Fay.Co;Apr.13.
Madden,Paul F;—Margaret P.Dittman;181532;Duquesne; Nov.11.
Madden,Philip;—Jessie Franklin;176346;Phila;Nov.26.
Madden,Reta K;—Isabelle Archer;45570;S.Waverly;Mar.31.
Madden,Richard A;—Cyrinne Bodwell;172391;Belleville; Oct.3.
Madden,Rosaline;—Rose L.McGonigle;80076;Luz.Co;May 23.
Madden,Valli;—Edna Madden;52839;Phila;Mar.22.
Madden,Violet M;—Irene Alexander;155893;Phila;Oct.25.

Madden, William Emmet - Alma E. Mary Cole
199162 - Cambria Co. - Oct. 30

See Madden

Madeja Honorata - Catherine Saser
220039 Pottstown Mar 14 -

Madeira, Helen - 97838-19 6/20/19
mmn-Undheim 06 - DVS5 | Con file

Madden,Virginia;—Anna Gibbin;157604;Phila;Sept.20.
Madden,Walter S;—Alice Barrett;17639;Phila;Feb.9.
Madden,Warren H;—Carrie Hanna;194031;Pgh;Dec.13.
Maddie,Cenelia;—Annie Zacheskt;183306;Camb.Co;Nov.1.
Maddigan,Francis E;—Ida L.Kirkland;194032;Pgh;Dec.18.
Maddigan,William;—Mary M.Walsh;89499;Pgh;May 3.
Maddock,Dorothy J;—Hilda M.Michaels;111864;B.Braddock;
July 13.
Maddock,Ida M;—Eliz.Casey;86432;Phila;June 16.
Maddock,John W;—Margaret Davis;113898;Sharpsbg;July 1.
Maddock,Michael;—Mary Hrabchak;161499;Donora;Oct.13.
Maddocks,Dorothy I;—Mary Hall;7269;Alleg.Co;Jan.18.
Maddomre,Mary;—Mary Eat;162778;Gallitzin;Oat.1.
Maddon,George;—Lelia M.Page;136509;Phila;Sept.11.
~~Madden,William E;—Olda Cole;199162;Camb.Co;Oct.30.~~
Maddonni,Mary;—Pasca Conciliene;121737;Berks Co;Aug.25
Maddox,Adell E;—Mary I.Thomas;88172;Phila;May 27.
Maddox,Gladys M;—Edna M.Hays;72720;Altoona;May 1.
Maddox,Leona M;—Frances Green;138176;Phila;Aug.31.
Maddox,Lillian V;—Anna Nelson;51497;Phila;Feb.18.
Maddran,James;—Josephine Stein;160096;Carlisle;Oct.13.
Maddy,—;—Edna Patton;144048;Hanover;Sept.13.
Madefe,Marie;—Emily Buccieri;149177;Sharpsbg;Sept.8.
Madegan,David F;—Jannette Ross;65303;Blair Co;Apr/.4.
Madeira,Edward F;—Gertie Shappell;183718;Berks Co;
Oct.27.
Madeira,Peter M;—Maris L.Welsh;13971;Phila;Jan.11.
Madeirs,Minerva A;—Lillie M.Keiser;167779;Berks Co;
Oct. 5.
Madej,Harry;—Kath.Major;25779;Wash.Co;Feb.12.
Madeja,Katie;—Mary Sukenik;180153;Lehigh Co;Nov.8.
Madeja,Pauline;—Susie Hlak;74195;Lehigh Co;May 29.
Madeja,Stephan;—Helen Colte;194033;Pgh;Dec.1.
Madeliene,Francis J;—Eva Reinhart;180646;Chester;Nov.18.
Madell,Margaret R;—Edith H.Albrecht;38607;Erie;Feb.9.
Mdden,Marlin E;—Jennie E.Wolf;47541;Williamstwn;Mar.1.
Madenford,—(S.B.);—Esther Haines;97990;Berks Co;
June 13.
Mader,Clyde A;—Rita M.McNutt;8083;Ridgway;Jan.3.
Mader,Earl H;—Thresa A.Wacker;31339;Pgh;Mar.16.
Mader,Edward W;—Marie Mader;88980;Pgh;June 15.
Mader,Eleanor G;—May Hamilton;77246;Dauph.Co;May 29.
Mader,Joseph;—Gertrude McBride;98475;Alleg.Co;June 10.
Mader,Mary A;—Elsie M.Hoerner;188667;Penbrook;Nov.19.
Mader,Paul E;—Rose M.Burkey;23452;Dauph.Co;Feb.28.
Maderia, Dorothy Virginia—Laura Zuber—3918: Berks. Co.

See ~~[illegible]~~ Casper L. Meck

Madiro, Leroy Lee, D 227503 F. Sarments
Chester 1/1/12

Madgua,Frances;--Annie Trereoik;133421;Pgh;Sept.3.
Madges,Anna;--Josephine Fukowka;74862;Lacka.Co;May 23.
Madgwick,--;--Denise Deloche;180913;McDonald;Nov.22.
Madi,Alexandria;--Mary Pop;190571;Ind.Co;Nov.34.
~~Madiach,Casimer;--Daila Kodelia;37521;Coaldale;Mar.7.~~
Madiran,--;--Mary Butler;152889;Pgh;Oct.8.
Madiran,--;--Edna L. Scales;61539;Westmd.Co;Apr.15.
Madiran,Anna T;--Leona Madiran;209825;Portage;Dec.5.
Madiran,David R;--Annie M. Mobley;190315;Cambria Co;
Nov.3.
Madiran,George R;--Harriette Swartwood;73104;Luz.Co;
May 19.
Madiran,John;--Frances A. Clancey;113605;Oakland;Jul.21.
Madiran,John F;--Florence Vice;170161;Phila;Sept.21.
Madiran,Leo P;--Mary E. Madiran;82097;South Fork;May 6.
Madiran,Marie C;--Catherine E. Madiran;11359;Pgh;Jan,13.
Madik,Walter;--Vrsik Varik;193196;Woodlawn;Nov.18.
Madinski,John;--Mary Dudish;54349;Sch.Co;Apr.27.
Madio,Basil;--Agatha Reicher;159773;Carrick;Oct.5.
Madish,Thomas;--Helen Kulok;25368;Minersville;Feb.21.
Madison,--;--Elizabeth MacInnis;157805;Phila;Sept.30.
Madison,--;--Susie Korman;1757;Clymer;Jan.22.
Madison,--;--Olivia Korkline;170285;Lehigh Co;Apr.28.
Madison,Elton E;--Bertha Wilcox;190381;Bradford;Jul.8.
Madison,Frances R;--Louise Schilling;86484;Phila;Jun.14.
Madison,Geraldine E;--Henrietta H. Hall;97662;Bend;
Feb.5.
Madison,Isadore;--Clara Kezler;52971;Phila;Mar.18.
Madison,Millicent;--Rose B. Dalton;73397;Cam.Co;Feb.7.
Madison,Octavia;--Octavia Brown;197077;Phila;Dec.10.
Madison,Virgie A;--Effie Wright;42741;Monessen;Mar.20.
Madjeric,Mary;--Franeska Gracics;84913;E.Bath;Apr.6.
~~Madjester,Paolo;--Mingia Augustina;159331;Wilkes~~
~~Barre~~;Aug.26. see Rose Magestro.
Madjonic,--;--Dorothy Cox;15735;Pgh;Feb.25.
Madkowski,Sofie;--Helen Kadeleswix;237811;Minersville;
Dec.7.
Madl,Mallie;-- Lilli Monchein;199271;Allentown;Dec.30.
Madlolnni,Julia;--Maria C. Madlolnni;193044;Phila;Dec.7.
Madnick,Daniel;--Rose Sabaqleon;193302;Sharon;Oct.22.
Madnick,Minnie;--Yetta Finnar;90354;Phila;June 11.
Madoffery,John;--Anneline Perri;135569;Ind.Co;Nov.8.
Madole,Hazel;--Mary Miller;161594;E.Pittsburgh;Oct.4.
Madona,--(C.B.);--Mary Mara;98533;Fennel Hill;June 10.
Madonis,Peter;--Patronella Vicoski;79630;Homestead;
Mar.12.
McConna,Anneline;--Anita Geran;126592;Luzc;Aug.8.

MADNICK, HERMAN - BETTES, G - PHIL. - 1-30-19 - 70576
3-23-77 - F.P.

Madrecki Helen - Sophia Pawlowska
220087 Manitoba May 6

Madonna,Elizabeth;--Marrana Sinoprly;126647;Lanc;Aug.11.
Madonna,Francisco;--Mary Madonna;126606;Lanc;Aug.14.
Madonna,Samuel;--Minnie Bellmeyer;13887;Phila;Jan.28.
Madonna,Selma E;--Ida DeJacmo;4835;Mont.Co;Jan.26.
Madora,James M;--Mabel Symons;190804;Shamokin;Nov.25.
Madora,Nunzio;--Virgilia Mave;62133;Norristown;Apr.16.
Madora,Paul G;--Clara M. Stanier;173876;Pgh;Oct.31.
Madorna,Pasquale;--Adeline Disignano;86295;Phila;Jun.5.
Madoros,Paul;--Katin Dilko;20716;Centralia;Feb.26.
Madotto,Natalia;--Giovannina Bonetti;71783;Phila;Apr.25.
Madoushek,Theo;--Elizabeth Armstrong;146047;Moosic;
July 30.
Madovisth,Joseph;--Katherine Satler;127133;McKees Rocks;
Aug.11.
Madra,Mike;--Paracha Jogan;64638;Sharon;Apr.11.
Madrack,George;--Mary Porsch;166161;Miners Mills;Oct.12.
Madrak,Edward;--Anna Czerwenska;161007;Duryea;Oct.29.
Madrian,Guerino;--Verginia Martinig;40082;Ind.Co;Mar.3.
Madrian,Lyly;--Barbara Morton;37394;Wash.Co;Mar.7.
Madrisleako,Maria;--Maria Obechuroska;122956;Chester;
Aug.14.

Ceylizya

No Mothers Name

Belmonta Maffei - R. Fedeli
Phila, - 196935 - 12/21

Mader, William D;--Mary Stemler;183991;Dauph.Co;Nov.13.
Madera,--(S.B.);--Florence Eltrecham;46047;Shamokin;
Mar.1.
Maderak, Stany;--Katie Voitachik;114928;Clearfld;Jul.7.
Maderi, Helen;--Louise Undheim;97838;Reading;June 20.
Maderia,--;--Laura Zubler;7918;Berks Co;Jan.14.
Maderia, Katy;--Josephine Massina;28383;S.Fork;Feb.11.
Mades, Ben A;--Emma M. Deters;103605;Wash.Co;July 27.
Madesio, Peter;--Josephine Marino;92755;Westmd.Co;June 29.
Madrigal, Rita;--Elizabeth Zilaide;176176;Phila;Nov.17.
Madrona, Francis;--Maria Crispa;155786;Phila;Oct.8.
Madry, [illegible];--Leonora Jozwiak;217464;Braddock;Nov.8.
Madsen, Dorcas E;--Annie E. Skivensen;86403;Phila;Jun.28.
Madson, Bertha;--Elizabeth Font;43913;Palmerton;Mar.26.
Madura, Julia;--Nellie Chuhla;80940;Lux.Co;May 8.
Madura, Stanley;--Mary Bedish;80874;Plymouth;May 21.
Madure, John;--Marie Dvonyak;142704;Farrell;Sept.20.
Maduzia, Helen;--Sophia Lym a;176105;Phila;Nov.10.
Madvad, Steve;--Eva Obind;186964;Westmd.Co;Oct.9.
Madvatz, Martin;--Annie Sustoeitch;5505;McKeespt;Jan.13.
Madzarra,--;--Stella Osinsky;188187;Fayette Co;Sept.20.
Madzelan, Nikolay;--Aleksandra Scambura;127949;Monessen;
Aug.19.
Madzellan, Thesan;--Rosa Borys;139471;Beaver Meadow;
Sept.23.
Madzelska, Helen;--Anna Piercka;152890;Pgh;Oct.3.
Maecheanna, Eugenia;--Clare Cagozzio;197119;Phila;Dec.7.
Maeghen, Vera M;--Erna Handwerk;218168;Slatington;Sept.5.
Maellia, Angela M;--Elize Verdienno;116898;Pgh;Aug.29.
Maen, Maurice;--[illegible];88110;Phila;May 28.
Maena, Angelo;--Domenica M. Rinaldi;21679;Dunmore;Feb.15.
Maeocco,--(S.B.);--Concetta Dicecco;86231;Phila;June 13.
Maer, Harry H;--Louise Vitteo;136343;Phila;Sept.15.
Maerkle, Carl;--Veronila Schneider;185981;Alle.Co;Nov.22.
Maertzig, Anthony;--Anna Mueller;86334;Phila;June 29.
Maess, Horace G;--Laura M. Taylor;176258;Phila;Nov.3.
Maestrini, Guellio;--Chessornia Fusi;40111;Ind.Co;Mar.21.
Maestro, Toney;--Laura DiMascio;57562;Ellwood;Apr.20.
Mafadena, Dominick;--Mary Gondolfa;43600;Nanty Glo;Mar.19.
Mafalda, Carmine C;--Mary Arcero;209610;Old Forge;Dec.19.
Maffa, Doremanda;--Rose Tedelia;193935;Phila;Dec.21.
Maffazzoli, David;--Eurica Leonardi;77608;Arms.Co;May 30.
Maffei,--(S.B.);--Amy Megary;103854;Phila;July 10.
Maffei, Mary C;--Mary Ferrari;169938;Jeff.Co;Oct.29.
Maffer, Michael D;--Louise Davis;67514;Pgh;May 21.
Maffey, Mike;--Julia Kohroak;21809;Donora;Feb.4.
Maffit, Malinda M;--Gladys Hixson;108027;Fay.Co;July 15.
Maforo, Maria;--Francis Pina;156086;Phila;Oct.11.

Magaddino, Josephine - E. Carola - Phila
1/11-13674

Evelyn Myrtle Magargal - Caroline Von Bieren
Phila, - 103908-7-29

Magargal, Herbert D - M. Osmann - 8/6
119563 - Phila

Mafors,Herbert J;--Clara Kesner;101046;Zelienople;May 31.
Mafort,Elverta M;--Edith Dalessio;75101;Charleroi;May 31.
Mag,Mary;--Veron Kiracy;171318;Windber;Oct.12.
Maga,Josephine;--Lina Capella;121778;Bristol;Aug.31.
Maga,Sylvia;--Wanda Joblouska;43344;Nanticoke;Mar.21.
Magais,Frederico;--Ella Napolirllo;197045;Phila;Dec.29.
Magala,Joseph;--Kate Kudika;73486;Butler Co;May 5.
Magalonski,--;--Maria Varunick;75050;Wash.Co;May 25.
Magalotte,Marion;--Mary Ladome;166029;Fay.Co;Sept.24.
Magalski,Joseph;--Kazimera Andracka;183136;Forest City;
Nov.29.
Magam,--;--Ruth Crammer;84634;Butler Co;May 13.
Magan,Helen;--Mary Wagna;7714;Rankin;Jan.24.
Magan,Ruth;--Martha Sanders;192522;W-Barre;Nov.12.
Magan,Stephen J;--Margaret J. Emminger;77804;Kittanning;
May 27.
Maganovic,Steve;--Stanka Petrowic;131833;Wilmerding;
Aug.18.
Magara,Veronica;--Mary Magara;46509;Westmd.Co;Mar.18.
Magaras,George;--Mary Shefton;67515;Pgh;May 9.
Magardino,Josephine;--Carmela Caroda;13374;Phila;Jan.11.
Magargal,Edna D;--Edna Davis;24202;Montg.Co;Feb.4.
Magargal,Georginan B;--Bella Osborne;144529;Montg.Co;
Sept.29.
Magargel,Viola M;--Nora M. Moser;4278;Lyc.Co;Jan.17.
Magargle,Viola M;--Lillie Renn;125728;Lycom.Co;Aug.22.
Magaro,Marino A;--Michlina Magaro;190471;Steelton;Nov.3.
Magargal,Dorothy M;--Forence G. Rempp;53190;Montg.Co;
Jan.18.
Magaskie,John;--Marie McLaughlin;8923;Northd.Co;Jan.14.
Magat,Angelina;--Frances Aponitza;30546;Woodlawn;Feb.18.
Magavo,--;--Josephine Blasgo;101662;Pgh;July 13.
Magavski,Mary;--Justine Paled;3469;Fayette;Jan.21.
Magaw,Grace E;--Elizabeth Johnson;79453;Meyersdale;May 22.
Magazine,Elvira;--Beatrice Leopardi;69677;Phila;May 7.
Magazn,Lingi;--Mary Bolar;30715;Phila;Apr.9.
Magazo,Minnie;--Minnie Farmana;47472;Blair Co;Mar.29.
Magazo,Rosa;--Minnie Farmana;47421;Blair Co;Mar.29.
Magazu,Beatrice;--Santa Minifo;86351;Phila;June 18.
Magas,--;--Barbara Baita;188355;Fayette Co;Nov.4.
Magda,Agnes;--Annie A. Kendi;166646;Westmd.Co;Oct.17.
Magdu,Andrew;--Anna Konatich;121448;Ashley;Aug.1.
Magda,Mary;--Frances Kendrek;80957;Lux.Co;May 27.
Magdalinos,--;--Theodore Vasilie;148429;Read;Sept.20.
Magdalinsky,Stella;--Mary Dombrofsky;63579;Old Forge;
Apr.15.
Magdan,Eva;--Florence Cristo;13790;Phila;Jan.1.
Magdiss,Frank;--Mary Blankovic;141393;Duquesne;Sept.19.

See McGee

Magestro, Rose - Nancy Augustine - Midland
8/28/19 - 128061

Magecic,Martin;--Annie Gogurois;44501;E.Rochester;Jan.17.
Magecic,Paul;--Annie Gogurois;44590;E.Rochester;Jan.17.
Magee,Alice;--Alice M. Perkins;13733;Phila;Jan.7.
Magee,Ammon J;--Elsie Laub;13757;Phila;Jan.26.
Magee,Elizabeth;--Margaret Long;62057;Lug.Co;Apr.21.
Magee,Harold U;--Elizabeth Mininger;10437;W.Telford;Jan.5.
Magee,James;--Mary A. Moore;136207;Phila;Sept.4.
Magee,Jane L;--Ellen A. Spangler;32445;Easton;Feb.18.
Magee,John F;--Elizabeth Nightingale;124583;Easton;Aug.21.
Magee,Kathryn T;--Nellie Carlin;17811;Phila;Feb.10.
Magee,Lillian M;--Lillian M. Cummings;31960;Pgh;Feb.23.
Magee,Louise B;--Ethel Fuller;170027;Sharon;Oct.26.
Magee,Newton E;--Hattie Osborne;130747;Mercer Co;Aug.15.
Magee,Raymond;--Catherine Chesnut;176335;Phila;Nov.15.
Magee,Rita;--Violet Waters;86260;Phila;June 3.
Magee,Robert C;--Florence Hanner;84258;Warren;May 26.
Magee,Verna A;--Habe N. Summers;60514;McKees Rocks;Apr.24.
→Magee,Viola;--Elizabeth Harrold;94347;Westmd.Co;June 21.
Magel,--;--Margaret Burke;15736;Pgh;Feb.12.
Magel,Cora A;--Viola A. Jauby;124646;Venango Co;Aug.7.
Magel,Frances;--Anna Schaeffer;50775;Phila;Apr.4.
Magel,Walter F;--Sadie Crombie;74243;Carrick;May 22.
Magela,John;--Lizzie Zelesnic;47140;Versailles;Mar.9.
Magell,--(S.B.);--Jessie E. Davis;37965;Danville;Mar.19.
Magen,Rosalie;--Elizabeth Medway;69515;Phila;May 2.
Magenta,Casimir;--Anna Rosileska;69522;Phila;May 1.
Magento,Ortentino;--Audriana Gallo;138361;Clinton Co;
Aug.29.
Mager,--;--Tevodora Petokito;42746;Monessen;Mar.9.
Mager,Anna;--Annie Chinnar;855;Butler Co;Jan.3.
Mager,Elizabeth H;--Clara Husack;97037;Alleg.Co;June 5.
Mager,Frank J;--Clara E. Markert;67516;Pgh;May 29.
Mager,George;--Mary Muros;65389;Uniontown;Apr.23.
Mager,Joseph G;--Miriam Bliss;108253;Erie;July 11.
Mager,Nancy E;--Elizabeth B. Cressman;118899;Pgh;Aug.10.
Mager,Raymond W;--Gertrude A. Staab;133422;Pgh;Sept.17.
Magera,Helen;--Mary Lasichak;205989;Jermyn;Dec.2.
Magera,John;--Ann Greisiger;17655;Phila;Feb.14.
Magerl,--(S.B.);--Anna M. Klein;173278;Pgh;Nov.26.
Magerr,Joseph (S.B.);--Grace Gibson;71839;Phila;Apr.30.
Mages,Caroline L;--Lillie Hill;171404;Wilkensburg;Oct. [illegible].
Magesy,Emma L;--Erma Divid;171338;Windber;Oct.31.
~~Magger,John;--Mary Polich;161995;Windber;Nov.4.~~ See Mauger
Maggese,Frank D;--[illegible] Renauldo;81610;Roseto;May 31.
Maggi,Elmer J;--[illegible]itershausen;216381;Alleg.Co;
[illegible] 15.
Maggi,Joseph;-[illegible]03182;Erie;Dec.3.
Maggi,Joseph ([illegible]a;142389;Ellwood City;

Magill, Althea H. - Gaswick - Alleg. - 12/16/19 - 199707

Magill, ~~[redacted]~~ Mary A. 166 942 M. E Matthews
10/25/19 Law Co.

Maggie, Annibah;--Ceresa Flecchia;176328;Phila;Nov.14.
Maggiavino, Cappane A;--Rabino Michele;181256;Wash.Co;
Nov.10.
Maggio, Carlo;--Giovannina Giordano;197003;Phila;Dec.19.
Maggio, Jacomino;--Chiara Leonarda;88981;Pgh;June 19.
Maggio, Maria;--Santa Gambino;93812;Greensburg;June 15.
Maggio, Mary;--Mary Kiliaska;32973;Phila;March 3.
Maggio, Stella;--Threse Profadnege;31340;Pgh;Mar.9.
Maggiori, Antonino;--Domenico Barone;115401;Alleg.Co;
July 3.
Maggiota, Vito;--Lena Pargola;71807;Phila;Apr.22.
Maggis, Charles;--Elizabeth Caro;18801;Phila;Jan.27.
Maggs, Marie J;--Ester E. Smith;98487;Alleg.Co;May 4.
Maggs, William;--Vesilie Markel;53456;Clfd.Co;Apr.19.
Maghetta, William A;--Margaret H. Doraclo;69540;Phila;
May 10.
Maghran, Mary E;--Elizabeth G. Dwyer;149102;Scranton;
Aug.22.
Magi, Ada;--Guiseppa Cassozza;100572;Luz.Co;June 13.
Magia,--(S.B.);--Marie Prandy;149556;Ind.Co;Aug.10.
Magi son, Helena F;--Mattie A. Davis;46810;Uniontown;
Mar.10.
Magier, George;--Lofig Mudri;111231;Fayette Co;July 21.
Magilevsky, Esther;--Dora Shapiro;52832;Phila;Mar.20.
Magilivsky, Edith;--Cecie Riskin;52681;Phila;Mar.30.
Magill,--(S.B.);--Kathryn E. Ditty;114221;Jeff.Co;Jul.19.
Magill, Dorothy E;--Ella B. McGraw;208814;N.Castle;Dec.30.
Magill, Margaret;--Winifred McDermitt;2575;Derry;Jan.11.
Magill, May M;--Pauline G. Magill;10521;Wash;Jan.11.
Magill, Mend S;--Alice C. Cathers;82353;Jeff.Co;May 12.
Magill, Ruth J;--Ruth E. Vero;108041;E.McKeespt;July 12.
Magill, Vivian M;--Mabel G. Harker;21474;Duncansville;
Feb.16.
Magilone, Emilo;--Mary Simone;210438;Rankin;Dec.28.
Magilton, Francis J;--Anna O'Neill;197178;Phila;Dec.18.
Magimora, Melka;--Tresa Trancija;11361;Pgh;Jan.15.
Magini, Donato;--Jorerie Belfi;60727;Chester Co;Apr.16.
Maginn,--;--Stella I. Carr;84705;N.Bethlehem;Apr.20.
Maginn, Adrienne E;--Ethel G. Love;176220;Phila;Sept.26.
Maginnis, Elizabeth;--Mary Tate; 1427;Phila;Jan .18.
Maginnis, Florence E;--Florence Benninghoff;110151;
Montg.Co;July 4.
Maginnis, Marie E;--Mary E. Wendel;60781;Alleg.Co;Apr.8.
~~Maginnis~~ FENNESSY, Mary R;--Bertha Fenessy;90034;Shamokin;June 17.
Magiro, Mary E;--Rosie Froline;173300;Bellefonte;Nov.28.
Magiortti, Annunziata;--Catarina Rosarti;69937;Phila;
May 8.
Magjer, Margaretta;--Mary Dusko;27337;Pottstown;Feb.2.
Maglaughlin,--(S.B.);--Helen J. Harnkness;19047;Altoona
Feb.22.

Maglecky,Mack;--Varnika Slak;211784;Summit Hill;Dec.31.
Magilia,Ernesto;--Rosaria Pautoliani;86305;Phila;Jun.21.
Maglia,Maggio;--Chngislina Centrolla;80963;Lug.Co;Mar.29.
Maglia,Peter;--Rose Risse;113900;Pgh;Aug.28.
Magliano,Elena;--Marietta Cartone;157424;Phila;June 2.
Maglienti,Acurssia;--Anna Bondi;147089;Norristown;Sep.17.
Miglin,Walter;--Marry Miglin;83883;W.Hazleton;May 19.
Maglini,Elena;--Marie Distefaro;1211;Montg.Co;Jan.12.
Magliocca,Vincent;--Catherine Julian;159578;Carnegie;
Oct.2.
Magliochitte,Louis;--Serefina Pushko;21894;Alleg.Co;
Feb.23.
Magliocki,Amelia E;--Angelina Maroner;19581;Beaver Falls;
Jan.15.
Maglione,Carlo;--Cornela Giordano;86238;Phila;June 8.
Maglione,Elvala;--Agata Cioffe;13694;Phila;Jan.23.
Maglione,Joseph;--Rosario Deriato;17660;Phila;Feb.3.
Maglione,Olympia M;--Jennette M. Maglione;68702;Wash.Co;
Apr.7.
Maglis,Georgia;--Demetra Chinkas;178866;Braddock;Nov.6.
Maglutsky,Allin;--Mary Screenos;99258;Schuyl.Co;June 1.
Magnan,Florence G;--Laura Turner;204205;Glenalden;Dec.9.
Magnanski,Agnes;--Margaret Bongrace;54034;Allentown;
Apr.24.
Magnani,Dorothy L;--Eva Peters;318892;Clarion Co;Dec.28.
Magnani,Mary;--Angaleon Cicco;98299;Scranton;June 5.
Magnelli,--(S.B.);--Florence Leo;205046;Dau.Co;Dec.7.
Magnelli,Rose E;--Mary Lufrano;207237;McKees Rocks;
Dec.5.
Magness,Hannah;--Jennie Sofman;119559;Phila;Aug.3.
Magnio,Thomas T;--Susan Tomalctick;179703;Bath;Nov.14.
Magniola,Alexander;--Sedua Marvassa;155924;Phila;Oct.26.
Magnotta,Ernesto;--Maria Prnocchis;176261;Phila;Nov.8.
Magnovsky,Victoria;--Tekla Helendy;168577;Rankin;Oct.22.
Magnuson,Mabele E;--Anna M. Gustamoam;171246;Versailles;
Oct.18.
Mago,--;--Lula Straps;95647;Bradford Co;May 17.
Magolan,John;--Rosella Pac;208021;Kingston;Nov.19.
Magon,--(S.B.);--Anna Hannescak;121600;Braddock;Aug.3.
Magon,Adam;--Anna Firek;83435;Reading;Apr.24.
Magoon,--;--Ellen Magoon;88982;Pgh;June 7.
Magorin,Louis N.F;--Jessie Burr;92167;Darby;June 13.
Magorne,John;--Pauline Shnejrrk;148682;Del.Co;Sept.16.
Magos,John;--Eva Goren;108902;Glassport;July 28.
Magotch,Elizabeth;--Susie Webo;6151;Mahanoy;Jan.10.
Magour,Violet;--Mary Rocca;37109;Carbondale;Mar.25.
Magowan,George R;--May Cadewallader;86215;Phila;June 7.

Maquiani Dorothy Luella - Eva Peters
215892 Clarion Co - Dec 28

Magown, Anthony;--Anna Frayer;71855;Phila;Apr.29.
Magrage, Blanche I;--Edna M. Rankin;76473;Fayette Co;
May 27.
Magrauer, Frank A;--Bertha Pitha;155931;Phila;Oct.30.
Magre, Maria;--Chiara Grego;88407;Phila;June 30.
Magretti, Yadouda M;--Grace Tulino;161479;Westmd.Co;
Oct.1.
Magri, Pasqualino;--Filomeno DiMassino;71812;Phila;Apr.20.
Magria, Mary;--Mary Macho;11360;Pgh;Jan.17.
Magridis, Sophia;--Anastacia Lascards;95120;Lanc;June 24.
Magrini, Guieler;--Pia Tognazi;172409;Wilson;Oct.24.
Magrino, Lucia;--Anna M. Colucci;194034;Pgh;Dec.13.
Magro, Grace;--Gaetane Masitti;157481;Phila;Aug.25. 157461
Magroni, Reni G;--Matia Texa;159010;Berwick;Oct.6.
Magroski, Anna;--Agnes Gmotczynski;63528;Read;Apr.10.
Magroski, Gertrude;--Gertrude Gloat;180349;Alg.Co;Nov.27.
Magtoske, Marcel;--Bronistana Toczytowska;14008;Phila;
Jan.16.
Maguda, Anna;--Anna Michalczuk;128399;Lug.Co;Aug.20.
Maguire,--(S.B.);--Frances Conoloy;55847;Chester;Apr.8.
Maguire, Richard (S.B.);--Josephine M. Walsh;176305;Phila;
Nov.2.
Maguire,--;--Frances Conoloy;55846;Chester;Apr.8.
Maguire,--;--Catherine Maguire;86349;Phila;June 13.
Maguire, Anna;--Elizabeth A. Murray;69683;Phila;May 8.
Maguire, Anna;--Florence C. Gillin;136408;Phila;Sept.9.
MaGuire, Anna M;--Catharine McCollough;71798;Phila;Apr.16.
Maguire, Charles H;--Anna M. McFall;69534;Phila;May 7.
Maguire, Edward B;--Barbara C. Krouse;170040;Phila;Nov.5.
Maguire, Ella;--Ella E. Diehl;153912;Phila;Oct.19.
Maguire, Eugene;--Bessie C. Hutson;45096;Dela.Co;Mar.7.
Maguire, Francis B;--Cecelia C. Morgan;163855;Munhall;
Oct.10.
Maguire, Franklin;--Ethel Y. Cramer;8516;Arg.Co;Jan.6.
Maguire, John F;--Emily G. Holl;104013;Phila;July 10.
Maguire, Leo J;--Emily Maguire;217108;Phila;Oct.16.
Maguire, Marie;--Margaret O'Rourke;155756;Phila;Oct.2.
Maguire, Marie;--Gertrude Feehan;50711;Phila;Apr.6.
Maguire, Marjorie E;--Marjorie M. Gideon;216560;Phila;
Dec.16.
Maguire, Mary;--Mary Higgins;32971;Phila;Mar.6.
Maguire, Robert E;--Anna M. Sullivan;69649;Phila;May 10.
Magun, Mary;--Sophia Barr;39079;Fayette Co;Mar.12.
Magura, Lizzie;--Lizzie Remek;95009;Clfd.Co;June 26.
Magura, Robert H;--Anna Boyle;160133;Colwyn;Oct.18.
Maguric, Edward;--Anna Keller;79130;Greene Co;May 1.

Magyar, Anna - Mary Marchek - Bethlehem -
11-17-19 - 190959

Magusiar,Joe;--Victoria Shindler;167037;Law.Co;Sept.18.
Magusrak,Helen;--Mary Popovic;203291;Duquesne;Dec.15.
Magyar,--;--Helen Turkovich;205910;Camb.Co;Dec.14.
Magyar,Alex;--Anna Kreszanler;191003;Beth;Nov.8.
Magyar,Andrew;--Marie Kolar;35385;Braddock;Mar.7.
Magyavics,Milka;--Mary Csorola;145428;McKeespt;Sept.25.
Magyer,Mary L;--Mary Sabo;55835;Chester;Apr.4.
Magyoe,Joseph;--Susie Contro;90789;Montg.Co;June 2.
Magyor,Kati;--Kati Shickentange;149498;Dauph.Co;Sept.19.
Magyor,Steve;--Facakics Borbalya;9130;Beth. Co;Jan.1.
Magys,Andrew;--Margaret Kovacs;187108;Westmd.Co;Nov.24.
Maha,Arcin;--Mary Laska;55508;Duq;Apr.5.
Maha,Mary;--Susie Hudick;31341;Pgh;Mar.14.
Mahabok,Anna;--Anna Valko;57923;Fay.Co;Mar.29.
Mahady,Joseph;--Hanna Munley;54010;Archbald;Apr.22.
Mahaffey,--(S.B.);--Lilly C. Darling;214394;Umpt;Dec.24.
Mahaffey,--;--Ellen Rowan;194035;Pgh;Dec.16.
Mahaffey,--;--Sarah Maurer;130939;Sunbury;Aug.8.
Mahaffey,Catherine;--Catherine Hill;52883;Phila;Mar.30.
Mahaffey,Elizabeth;--Maude A. McKaige;198876;Alleg.Co;
Dec.13.
Mahaibroda,Mary;--Nastia Roman;80212;Uthe;May 21.
Mahairas,John A;--Josephine Vangrolenbouli;35701;Butler;
Feb.6.
Mahala,Karl;--Anna Mosh;2628;Donora;Jan.26.
Mahalek,Helen A;--Anna Lung;13719;Phila;Jan.19.
Mahalekick,--(S.B.);--Anna Hopka;121447;Ashley;Aug.2.
~~Mahalekick,Harold~~ Carson, Gregory H;--Mary Peles;190344;Spangler;Nov.4.
~~Mahalik,Joseph;--Katie Frenovitch;108935;Cambria Co;~~
July 21. See Mihalik
Mahalik,Katie;--Mary Konciner;112661;Palmerton;July 20.
Mahan,--;--Carline Tillie Dress;115750;W.Barre;July 26.
Mahan,--;--Mary Gion;131679;Cambria Co;Aug.11.
Mahan,Anna M;--Florence E. Binebold;149309;Butler Co;
Sept.2.
Mahan,Anna V;--Cora Swayne;205306;Montg.Co;Dec.25.
Mahan,Dorothy M;--Anna Englemeier;118901;Pgh;Aug.7.
Mahan,Earl C;--Clara E. Beale;212882;Tarentum;Dec.22.
Mahan,Geraldine;--Frances V. Cantz;157585;Phila;Sept.26.
Mahan,Harvey E;--Bessie N. Buttes;147448;Chester Co;Sept.18.
Mahan,Ida M;--Elizabeth Baker;23440;Hbg;Feb.23.
Mahan,Irene;--Sarah Mahan;13877;Phila;Jan.2.
Mahan,James C;--Lottie F. McGara;49093;Pgh;Apr.23.
Mahan,James N;--Elizabeth A. DeTemple;63554;Read;Apr.7.
Mahan,John;--Mary Doran;67034;Parsons;Apr.7.
Mahan,Thelda G;--Bessie H. Eshin;73642;Del.Co;May 3.
Mahan,Valentine J;--Mabel McClain;69505;Phila;May 5.
Mahaney,--;--Inez Suttle;200915;Alle.Co;Dec.24.

Mahoney,Alvin R;--Anna T. Larron;28530;St.Marys;Feb.15.
Mahaney,Frances;--Ida M. Emerick;141944;E.Pgh;Sept.9.
Mahoney,Josephine C;--Clara Sharkey;22345;Erie;Feb.28.
Mahaney,Robert V;--Kathryn Knapp;130753;Sharon;Apr.10.
Mahaney,Robert V;--Kate Knapp;130803;Sharpsville;Apr.13.
Mahanovic,Anna;--Anna Crizaneic;76420;Farrell;Apr.29.
Mahar,Mary M;--Kathryn M. Jones;113987;Sayre;June 23.
Maharam,--;--Ella Solorge;170732;Tarentum;Oct.11.
Mahara,Eleanor;--Eleanor Eltonhead;188940;Pottstown;
Nov.9.
Mahey,Esther C;--Barbara Reznok;213732;Whitaker;Dec.29.
Mahek,Vendel J;--Mary Szmodis;77210;Hbg;May 23.
Mahen,--;--Mary Glynn;88983;Pgh;June 10.
Mahen,Ellen;--Alice T. Woode;302493;Del.Co;Dec.31.
Maher,George A;--Hazel Guthrie;181585;DuBois;Nov.2.
Maher,--(S.S.);--Nora McCarthy;179463;Fayette Co;Nov.11.
Maher,--;--Jennie McGilley;93831;Cambria Co;June 6.
Maher,Bernice M;--Clara Elive;34965;Allentown;Mar.18.
Maher,Catherine;--Catherine J. Gercke;52907;Phila;Mar.31.
Maher,Dorothy;--Katie A. Colins;33593;Phila;Jan.19.
Maher,Edward;--Mary Gremon;101602;Pgh;July 24.
Maher,Edward F;--Marie A. Kane;155837;Phila;Oct.26.
Maher,Eleanor V;--Jennie M. Jones;91098;Allen.Co;May 5.
Maher,Florence;--Josephine Rubel;86347;Phila;June 4.
Maher,Howard;--Edith Bunesorth;102912;Phila;July 29.
Maher,James F;--Margaret R. Diehl;42983;Blair Co;Feb.18.
Maher,John J;--Katie A. Colins;33593;Phila;Jan.19.
Maher,John P;--MargaretHayes;155819;Phila;Oct.24.
Maher,Margaret;--Margaret Currie;136381;Phila;Sept.15.
Maher,Marie A;--Agnes R. Porter;180;Altoona;Jan.30.
Maher,Mary;--Ruth Scott;28029;Newtown;Feb.10.
Maher,Mary A;--Margaret G. Fitzpatrick;319086;Phila;
July 30.
Maher,Mary E;--Bridget M. McLane;88340;Phila;June 19.
Maher,Patrick J;--Mary Cavenaugh;130249;Scran;July 28.
Maher,Peta;--May Burns;151291;Newtown;Sept.10.
Maher,Robert;--Helen M. Libech;186881;Mahanoy City;
Oct.28.
Maher,Ruth;--Mary O'Hara;58905;Hazleton;Apr.27.
Maher,Thomas F;--Annie Burns;197299;Phila;Dec.26.
Maheyun,Mike;--Rosie Genori;46426;Somerset Co;Mar.11.
Mahfoud,George;--Mimey Tabla;210216;Brownsville;Dec.10.
Mahi,Ralph E;--Florence Patton;206365;Lewistown;Dec.22.
Mahilmoda,Anela;--Mary Mahilnock;112316;Hbg;July 4.
Mahinowski,Florence;--Veronica Aleski;186685;Mt.Carmel;
Nov.7.
Mahla,Jennie;--Pearl Williamson;171244;Versailles;Oct.14.
Mahle,--;--Nelle Rhiener;201184;Clar.Co;Dec.21.

Mahnis, Katherine Alexandra — Pobedinski, AS —
alleg — 7/7/19 — 101604-19

Mahokey, Donald Lynn; Whittaker, Clara E.;
Fayette Co #26, 10/2/19 — 160361

MAHOLTZ, JOSEPH - A. BARAUT - CLEARFIED 3/13 204762-19

Mahler,--(S.B.)--Naomi L. Arner;162285;Easton;Oct.25.
Mahler,Paul W;--Annie Longenberger;145243;Larksville; Aug.26.
Mahler,Tillie;--Minnie Crarwekel;86389;Phila;June 23.
Mahler,William H;--Marie Teubert;165293;Montg.Co;Oct.26.
Mahlon,--;--Elizabeth Varner;111324;Juniata Co;July 10.
Mahlon,Roxy M;--Vesta Thomas;143017;Clfd.Co;Sept.14.
Mahlon,Walter H;--Hannah R. Howell;114446;Sunbury;Jul.8.
Mahnly,Purl F;--Hazel Stumpf;4187;Ind.Co;Jan.5.
Mahnowski,Wladyslaw;--Mary Sileski;202811;Donora;Dec.16.
Mahody,Catherine;--Catherine O'Malley;126836;Latrobe; Aug.26.
Mahokey,Chas;--Clara E. Whittaker;160361;Connellville; Oct.2.
Maholack,John;--Mary Moliac;63694;Clinton Co;Apr.16.
Maholc,Josephus;--Anna Barant;204762;Clfd.Co;Mar.13.
Maholick,Washe;--Justina Georka;2183;Coaldale;Jan.14.
Mahon,--;--Anna Tierney;45261;Scranton;Mar.17.
Mahon,--;--Ivy M. Frey;180878;Frank.Co;Nov.6.
Mahon,--;--Minnie A. Harper;141432;Beaver Co;Sept.7.
Mahon,Bessie;--F. Ruth Engel;112189;Luz.Co;July 29.
Mahon,Clara;--Mary M. Taylor;50802;Phila;Apr.1.
Mahon,Eleanor;--Anna F. Fallon;14012;Phila;Jan.9.
Mahon,Ellen;--Valla Bedoro;17734;Phila;Feb.7.
Mahon,Elmer;--Henrietta C. Dewal;155656;Phila;Oct.1.
Mahon,Evelyn J;--Anna D. Moore;130739;McKean Co;May 21.
Mahon,Florence E;--Edith Chiney;50723;Phila;Apr.9.
Mahon,Howard;--Charlotte Hallon;51489;Phila;Feb.27.
Mahon,John G;--Mary Mitchell;52717;Phila;Mar.16.
Mahon,Kathryn;--Elizabeth F. Kelly;205171;Hazleton;Dec.23.
Mahon,Lola M;--Ruth Sorandel;114701;Warren Co;July 16.
Mahon,Margaret M;--Clara Trowbridge;201983;Coudersport; Dec.14.
Mahon,Thelma O;--Mary Murphy;77739;Johnstown;May 11.
Mahoney,--(S.B.);--Elizabeth Mahoney;119567;Phila;Aug.6.
Mahoney,--(S.B.);--Rose -----;49094;Pgh;Apr.7.
Mahoney,--(S.B.);--Florence Donahue;13699;Phila;Jan.14.
Mahoney,--;--Eva Chilson;41936;Bradford Co;Mar.20.
Mahoney,--;--Catharine Sweeney;130209;Scran;Apr.5.
Mahoney,L.M.--Joanna McLaughlin;8671;Craw.Co;Jan.21. Philip M.
Mahoney,Agnes;--Laura Marker;13861;Phila;Jan.5.
Mahoney,Barbara L;--Louise Treanor;15785;Pgh;Feb.19.
Mahoney,Charles A;--Helen Conroy;17596;Phila;Feb.12.
Mahoney,Charles A;--Florence Sommers;86308;Phila;Jun.21.
Mahoney,Claire;--Elizabeth Mahoney;155947;Phila;Oct.29.
Mahoney,Dorothy;--Loretta Splain;181554;Del.Co;Nov.20.
Mahoney,Harold C;--Grace Martin;208988;Nanticoke;Nov.15.
Mahoney,Helen;--Catherine Mahoney;155875;Phila;Oct.21.

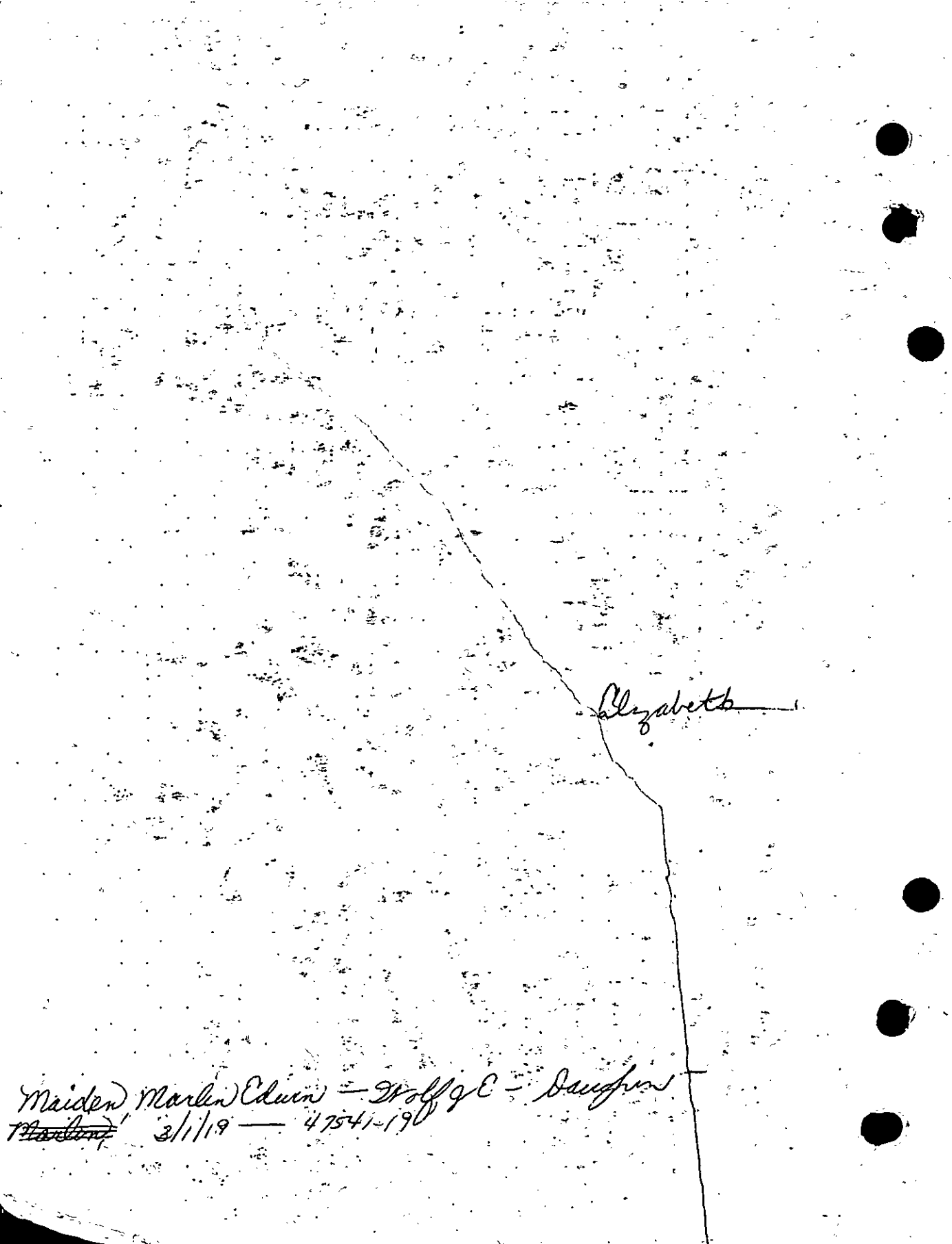
Elizabeth
Maiden Marlin Edwin — Wolff C — Daughter
Maitland 3/1/19 — 4754-19

Mahoney, James B;--Margaret Book;43162;Law.Co;Mar.18.
Mahoney, John;--Mary Martin;90072;Schuyl.Co;June 1.
Mahoney, John F;--Velma Ebeling;31342;Pgh;Mar.4.
Mahoney, Joseph;--Anna A. Mangau;171982;W.Barre;Oct.23.
Mahoney, Leo;--Rose Gallagher;49715;Pgh;Mar.23.
Mahoney, Mary;--Helen Connors;188841;Schuyl.Co;Nov.2.
Mahoney, Mary;--Johanna Shay;31961;Pgh;Feb.27.
Mahoney, Patrick G;--Josephine Hollorhn;118903;Pgh;Aug.27.
Mahoney, Vincent A;--Miriam Snyder;140487;Carlisle;Sept.27.
Mahoney, Walter J;--Mary Collins;11364;Pgh;Jan.5.
Mahoney, William M;--Loretta M. Williams;104036;Pgh;Dec.30.
Mahonny, Isabella;--Isabella Friednich;45464;Sharesbg;
Mar.17.
Mahonovich, Elizabeth;--Elizabeth Ceruolic;142710;Farrell;
Aug.11.
Mahony, Anna;--Mary J. Brown;28973;Schuyl.Co;Feb.15.
Mahony, Eleanor B;--Anna Sullivan;136154;Phila;Sept.19.
Mahony, Mary J;--Marie McCans;116902;Pgh;Aug.2.
Mahood,--;--Hazel Mayer;92576;Butler Co;June 26.
Mahood,--;--Arthula Mahood;232;Bradford Co;Jan.20.
Mahood, Chester D;--Mollie Moyer;61676;Butler;Apr.12.
Mahood, Mildred M;--Cora Morgan;57773;Apollo;Apr.12.
Mahood, William P;--Elizabeth Vogelman;83445;Phila;Jun.18.
Mahorich, Milka M;--Theresa Pus;80000;Lawr.Co;Apr.29.
Mahosky, Mary;--Teresa Stejsonk;15738;Pgh;Feb.24.
Mahowska, Irine;--Mary Rosycka;101063;Pgh;July 6.
Mahowski,--(S.B.);--Eva Watslowski;31343;Pgh;Mar.30.
Mahoy,-X;X-Caroline Pekarchee;206202;Westmd.Co;Oct.15.
Mahr, Andrew;--Annie Kowencak;67876;Ramey;Apr.2.
Mahrgang, Wilberta T;--Wilberta M. Barger;105204;Phila;
June 24.
Mahurin, Lillian G;--Pauline T. Weigandt;187484;Lawr.Co;
Nov.13.
Mahus, Alexandra;--Anna Gregore;101604;Pgh;July 7.
Mahute, Evelyn S;--Jennie Combe;163286;Clfd.Co;Oct.13.
Mai, Serinani;--Minnie Parvel;123247;Cotasauqua;Aug.11.
Maialetti, Bendetto;--Anna Ficunilli;136435;Phila;Sept.14.
Maichinski, Andrew;--Helen Mahlskie;170549;Shenandoah;
Sept.27.
Maicki, Leonard J;--Hilma Anderson;210941;Reynoldsville;
Dec.10.
Maickerak, Edward;--Sadie Rosywicka;107871;Phila;Jul.7.
Maiden,--(S.B.);--Elizabeth Sodoska;10742;Luz.Co;Jan.28.
Maida, Rosina;--Lina D'Arienze;197214;Phila;Dec.15.
Maiden, ANNA;--Ella Townsend;13747;Phila;Jan.29.
Maiden, Alvie R;--Naomi Hodge;40354;Delta.Co;Mar.17.
Maiden, Thomas;--Clara Lay;140752;Chester;Aug.25.
Maiello, Elva P;--Marie J. Conti;216496;Pgh;Apr.19.

Ida Mary Maienfisch - Jessie Misfeldt Swank.
Allegh, Co - 139102 - 9 - 7

Maier, Howard F. N. 7/10/19
51 DVSS/con

Maimone, Peter J. - Pacola, a - Phila — 10/24/19 —
153-853-19

Marvin B. Lym — 1 —

Maiello,Filomenia;--Angela Spagalie;187464;New Castle; Nov.14.
Maier,Christian (S.B.);--Christina Frankle;197310;Phila; Dec.14.
Maier,--;--Katherine M. Rinn;151500;W-Barre;Sept.14.
Maier,Anna B;--Anna B. Collier;119630;Phila;Aug.9.
Maier,Charles A;--Clara Schmidt;17779;Phila;Feb.9.
Maier,Dorothy;--Laura Keaton;138165;Phila;Aug.28.
Maier,Edith L;--Sarah Strasser;197268;Phila;Dec.17.
Maier,Edward H;--Mabel Morris;179358;Phila;Jan.29.
Maier,Harry J;--Ida M.Dubek;198755;Phila;Nov.23.
Maier,Herbert J;--Elizabeth C. Reeb;27540;Read;Feb.10.
Maier,Jas E;--Theresa Karl;219139;Johnstown;Oct.29.
Maier,Marion L;--Verna Beaver;192939;Hbbrld Co;Nov.3.
Maier,Mary B;--Florence E. Smith;69305;Phila;May 13.
Maier,Paul A;--Augusta Hunsterman;193997;Phila;Jul.15.
Maier,Ralph H;--Antonia Glaser;63093;Scranton;Apr.9.
Maier,Raymond R;--Etta Ace.197923;Dela.Water Gap;Jul.20.
Maierchick,Barbara;--Barbara Bran;24005;Johnstown;Feb.8.
Maiers,Elizabeth L;--Amelia Engle;80114;Norristown;May 2.
Maiers,Ruth E;--Mary E. Pearce;38008;Derry;Mar.10.
Maiers,Edith I;--Agnes O'Brien;93804;Norristown;June 17.
Mailander,--;--Mary S. Keller;100458;W-Barre;June 7.
Maile,Mirian E;--Beatrice E. Vandergrift;17747;Phila; Feb.20.
Mailey,--;--Pearl Gehanna;61461;Wash.Co;Apr.20.
Mailey,Amos;--Pearl V. Eichelberger;45715;Cumb.Co;Mar.31.
Maillard,Charles F;--Helen McCormick;131103;Altoona;Aug.7.
Maillard,Edward;--Louisa Lirt;73789;Altoona;May 23.
Maillard,John;--Pearl L. Maillard;138594;Altoona;Sept.27.
Maillett,Evelyn V;--Anna Hip;6113;Pike Co;Jan.13.
Mailliard,--;--Mabel Porter;5792;Meadville;Jan.3.
Mailoi,--(S.B.);--Carlina Mailoi;200843;Alle.Co;Dec.24.
Mainalb,--;--Alice B. Mumalb;199737;Hanover;July 26.
Main,--(S.B.);--Gertrude L. Malleay;164289;Greene Co; Oct.12.
Main,--;--Minnie Deemer;108503;Lawr.Co;July 29.
Main,--;--Rose Eichenberger;108716;Beaver Co;July 9.
Main,--;--Mary M. Bentley;143133;Potter Co;Sept.17.
Main,Benjamin L;--Myrtle L. Craig;202145;Fa h.Co;Dec.8.
Main,Betty J;--Ada I. Boyle;203450;Ellwood City;Dec.5.
Main,Bruce L;--Ruby M. Robinson;50394;Phila;Apr.8.
Main,Ernest T;--Ina Ewing;78271;Beaver Co;Feb.14.
Main,Hilda M;--Sarah J. Farfel;205306;Johnstta;Dec.24.
Main,Malcolm G;--Christine Fellows;28748;Ulby;Feb.15.
Main,Martha L;--Gertrude L. Malleay;164288;Greene Co; Oct.12.
Main,Phyllis M;--Ella G. Phillips;207708;Greene Co;Dec.8.

Angelene Maine - Charlotte Ada
Chester Co - 97407-C-1. Widmayer.

Maiorana, Anthony - Rose Baffino - 148520; Berks Co - 9-C

Main,Walter J;--Beota Simons;205882;Johnstown;Dec.28.
Main,Wm.R;--Anna E. Flickinger;119622;Phila;Aug.6.
Maina,Antonio H;--Amelia Silva;31374;Pgh;Mar.24.
Mainart,James J;--Margaret E. Dailey;52762;Phila;Mar.14.
Maine,--(S.B.);--Nellie L. Sheppa;158037;Albion;Oct.22.
Maine,David R;--Ethel King;48209;Wash.Co;Mar.12.
Maineo,--;--Clara Johns;32750;Pitcairn;Apr.14.
Mainer,Albert ~~T;--Myrtle C. Martin;140606;Connellsville;~~ See Miner
Sept.2.
Mainer,Ralph L;--Lena Kunzman;213028;Towanda;Dec.2.
Maineri,Giovanni;--Maria DiGilio;105200;Phila;June 24.
Maines,--;--Lena Maines;171619;Wallaceton;Oct.16.
Maines,Dortha E;--Charolet Maines;5766;Clfd.Co;Jan.9.
Maines,Edwin F;--Eva Yager;128633;Westmd.Co;Aug.30.
Maines,Hile;--Ada English;91310;Clfd.Co;June 28.
Maines,Lucille;--Sarah A. Dixon;55720;Clfd.Co;Apr.19.
Maines,Melvin;--Grace Hendershot;158972;Clfd.Co;Oct.28.
Maines,Pearl;--Edith Buck;36680;Clfd.Co;Mar.30.
Maines,Robert;--Jennie Murray;88193;Phila;May 28.
Maines,Stanley E;--Annie Ross;95725;Clfd.Co;June 25.
Maines,Violeta E;--Lottie Whitton;75164;Clfd.Co;May 26.
Maines,Virginia E;--Erma Runk;143705;Huntingdon;Sept.1.
Mainieri,Pasquale;--Millie Petruzzi;109500;Hazleton;
July 19.
Mainione,Antonio;--Edna Shorty;63334;Armstrong Co;Apr.8.
Maink,Paul;--Mary Gomek;145231;Larksville;Sept.8.
Maino,Mary;--Mo andi Celeste;100379;W.Hazleton;June 10.
Mainocari,Edna;--Tulia Malvenore;197225;Phila;Dec.15.
Mains,--;--Margaret Gillis;83169;Fayette Co;May 3.
Mains,--;--Bertha Shingleton;128143;New Brighton;May 25.
Mains,Della C;--Anna M. Baker;131330;Turtle Creek;Jul.7.
Mains,Dora;--Mary McCaulay;10597;Westmd.Co;Jan.28.
Mains,Elizabeth;--Ethel G. Crane;2381;Darby;Jan.29.
Mains,Jack T;--Julia Eiler;40920;Westmd.Co;Mar.16.
Mains,Thelma D;--Florence E. Valentine;4957;Langhorne;
Jan.13.
Mainwaring,Morris C;--Elsie E. Lyle;214654;Wash.Co;Dec.10.
Mainwaring,Rosser;--Mary B. James;219012;W-Barre;Sept.24.
Maio,--(S.B.);--Annie Workle;55077;Wthp.Co;Apr.27.
Maio,Grace;--Pauline Terrintina;32982;Phila;Mar.3.
Maio,Lucia L;--Vincenza Dillicarro;157582;Phila;Sept.20.
Maio,William;--Anastasia Tiro;119440;Phila;Aug.25.
Maiola,Elene;--Maria Massaro;198731;Phila;Nov.3.
Maiolatesi,~~Adelelmo~~ Elmo;--Angela Massiglia;115746;W.Barre;
July 20.
Maioli,Thomas;--Catherine Larkin;188094;Allen.Co;Nov.14.
Maiorana,Lena;--Generosa Zerruta;133423;Pgh;Sept.6.

Anthony Mauro - Mary Juliano - Phila
86203-6-9

MAIS, HARRY HOWARD, PHILA. 136343-19
LOUISE VITTER

Majcher, Helen - Z. Tarnopolska - Phil-32976 3/3

Maiorania,Phillip;--Camille Commusdecca;155783;Phila;
Oct.7.
Maiorano,Rosina E;--Marie Soldutti;94249;Montg.Co;Jun.6.
Maiorano,Vincenzo;--Filomena Pulgana;69592;Phila;May 21.
Maiori,Antonia A;--Giuseppa Genovese;8385;Scranton;Jan.17.
Mair,Albert;--Rose Troy;53049;Blair Co;Apr.19.
Mair,Doris;--Mary Thomas;176029;Phila;Nov.19.
Mair,Jesse J;--Elsie M. Kunkel;13991;Phila;Jan.9.
Mair,Marie;--Stella Faust;189400;Reading;Nov.4.
Maira,Grace;--Rosina Sapurita;168211;Pittston;Oct.3.
Mairani,Rosina;--Janny Celani;155672;Phila;Oct.9.
Mairoe,Mathelad;--Anna Danzicoi;21697;Dunmore;Feb.10.
Mairs,Blanche R;--Ruth Conrad;65579;Nthd.Co;Apr.12.
Mairus,Glenn L;--Anna M. Hansen;110870;Alleg.Co;Jul.24.
Mairvona,Carmela E;--Ernest Bonestable;193158;W.View;
Oct.31.
Mais,Laura S;--Celsomina Catalano;98310;Scranton;Jun.15.
Maise,--(S.B.);--Mary Fabo;79551;Monessen;May 3.
Maiseckik,Kenie;--Mary Maiseckik;35652;Butler;Mar.8.
Maisel,Ernest D;--Elsie A. Weinman;34165;Phila;Feb.17.
Maisel,Hildagard A;--Barbara Kutowska;31344;Pgh;Mar.11.
Maishall,John J;--Lara J. McCormick;101318;Pgh;July 2.
Maisono,Dominick;--Maria Pravaza;123035;Lanc;Aug.10.
Maisto,Luigi;--Mary Alamior;73852;Bridgeport;May 11.
Maitelli,Jocyethia;--Rose Allersadiem;103880;Phila;Jul.24.
Maitha,Quentin R;--Emma Meibner;59873;Langhorne;Apr.19.
Maitland,John C;--Violet E. Corrie;157832;Altoona;Oct.1.
Maitz,--;--Edna Miller;121651;Alleg.Co;Aug.10.
Maitz,~~Harry~~ HENRY;--Celia Sugish;11365;Pgh;Jan.19.
Maize,Dorothy M;--Emma P. Silks;41409;Lewistown;Mar.29.
Mai[illegible],Mildred A;--Evelyn H. Heiland;164806;Lanc;Oct.11.
Maisland,Ray K;--Louisa A. Sandrock;130428;Butler Co;
Aug.3.
Maisulo,Joseph;--Lucy DiNicola;74653;Chester;May 20.
Majak,John;--Kathryn Domacovitz;98309;Scranton;June 18.
Majanaskev,Elnoar;--Anna Concorci;178417;Archbald;Nov.24.
Majchvowich,John;--Mary Pollick;205259;Lug.Co;Nov.20.
Majczak,Tedie;--Helen Kobat;[illegible]2504;Dickson City;Dec.25.
Majczuk,Mary;--Anna Stecko;86399;Phila;June 19.
Majdak,John;--Teklo Rikiera;2778;S.Conemaugh;Jan.17.
Majdzinska,~~[illegible]~~ WANDA;--Viktoria Larzynska;36935;Chester;
Mar.29.
Majercik,Andy;--Anne Pawlik;72863;Arm.Co;May 1.
Majercik,Paul;--Anne Pawlik;72864;Arm.Co;May 1.
Majerczak,~~[illegible]~~ STANLEY J.;--Barbara Malinowska;197105;Phila;Dec.10.
Majernick,Gertrude;--Barbara Valiga;1[illegible]434;Pgh;Sept.9.
Majernik,Elizabeth;--Lizzie Lucsik;4926;Camb.Co;Jan.26.
Majernik,John;--Anna Cyasper;203294;Erie;Dec.21.

5-16-69 Majewicz, Josephine D-227340
Catherine Pudysz Alleg. Co 9-10-19

Helen Majewski - Anna Bratko - Luz - 128417-7/24

Majewski, Valentine B-Pahlja, Anela Alleg - 5/24
95580-19 ←

Majcher →

Majeros,Helen;--Lizzie Kocis;181501;Donora;Oct.15.
Majeros,Josephine;--Barbara Gida;87517;Pgh;May 27.
Majerowski,Walter;--Rose Sibilski;112983;Lum.Co;Apr.11.
Majerov,Paul;--Antonia Ficek;46274;St.Clair;Mar.14.
Majers,Mary (S.B.);--Susie Tomcrik;55286;Cach.Co;Apr.10.
Majerski,Anthony L;--Pauline Bedecz;2843;Erie;Jan.2.
Majeska,Tomefa;--Francis Palwas;103954;Phila;July 4.
Majeski,Chester;--Cecelia Kaniecka;37973;Scranton;Feb.2.
Majeski,Helen;--Maggie Fryszlewicz;44637;Reading;Mar.28.
Majetic,--;--Catharine Svnkovic;31345;Pgh;Mar.23.
Majevski,Andy;--Suzy Galinis;34658;Apollo;Mar.3.
Majewska,Clara;--Helen Wornowska;38467;Erie;Mar.21.
Majewska,Teofia G;--Francieka Paoiotta;187242;Phila;Dec.20.
Majewska,Teresa;--Stella Oruk;49096;Pgh;Apr.2.
Majewski,Bernard;--Josephine Fabtouski;49095;Pgh;Apr.9.
Majewski,Genieve L;--Josephine Sokollowska;39347;Gallitzin;
Mar.22.
Majewski,Ignacy;--Helena Bojarski;2871;Erie;Jan.10.
Majewski,Jan;--Josephine Jamielcka;38485;Erie;Mar.23.
Majewski,Mary;--Pauline Romanowski;181449;Duryea;Nov.21.
Majewski,Mieczyslaw;--Helena Stodnecka;124711;Erie;Aug.24.
Majewski,Tadeusz;--Bronislawa Ostrowska;110826;McKeesport;
July 18.
Majewsky,Celia;--Annie Chicalo;111488;Mt.Carmel;Jan.31.
Majhar,--;--Sophia Baron;40537;Johnstown;Mar.15.
Majhew,Helena;--Jozefa Tarnopolska;32876;Phila;Mar.3.
Maji,Dorant;--Barbra Rzekiyta;139152;Steddock;Sept.18.
Majik;--;--Hannah Rupnek;56329;Cam b.Co;Mar.8.
Majirowski,Bronislaw;--Amelia Grewno;175954;Phila;Nov.14.
Majiwski,Ruth;--Augusta Schustek;80728;Centre Co;May 7.
Majka, Edward;--Mary Skwirrut;80810;Phila;Apr.4.
Majka,Josef;--Mary Salmon;103764;Phila;July 21.
Majka,Stanislaw;--Anna Warusnak;17783;Phila;Feb.2.
Majkowski,Sofia;--Josefa Rulikorka;38473;Erie;Mar.20.
Majkowicz,Maria;--Maria Grabovsky;112916;Westmd.Co;
July 30.
Majkut,Anna;--Aniela Burda;194037;Pgh;Dec.8.
Majny,Margaret;--Elizabeth Orso;151142;Whitaker;Sept.11.
Majola,Edmont;--Krotivena Tnek;130988;Phila;July 9.
Majone,Rachel M;--Angeline M. Trovan;91005;Lum.Co;Jun.17.
Major,Sarah (S.B.);--Edith Micklewhite;13817;Phila;Jan.31.
Major,--(S.B.);--Elizabeth Thomas;152848;Lack.Co;Oct.30.
Major,Charles R;--Edna Major;22309;Farrell;Feb.11.
Major,Chas;--Ruth Henry;213322;Tarentum;Dec.15.
Major,George A;--Annita Culmer;175961;Phila;Nov.6.
Major,Grace L;--Edna Jones;197043;Phila;Dec.9.
Major,Harry;--May Heminy;144693;Lansford;Aug.13.
Major,Heber;--Sadonia Chavrek;103871;Diaq.Co;July 7.
Major,Howard R;--Mabel O. Moore;139529;Benton;Sept.28.

Makar, Vincent Anna Bannis; 84054; Luz. Co. 5-31--

MAKARA, MICHAEL-A WASKO-PHILA 11/27-176198-19

Major, Irene E;--Emma Duter;16229;Pgh;Jan.26.
Major, Jane A;--Ruth M. Long;125515;Hbg;Aug.27.
Major, Jeane I;--Susie M. Brant;4037;Hbg;Jan.5.
Major, Joseph E;--Harietta Stoner;151687;Tmspt;Jan/22.
Major, Mary L;--Ada Wadkins;39055;Farrell;Mar.18.
Major, Matilda;--Mary Ostrozky;49716;Pgh;Mar.29.
Major, Mike;--Lofia Szabo;15739;Pgh;Feb.14.
Major, Peter;--Ethel Buchak;90346;Fay.Co;June 27.
Major, Richard E;--Caroline Morris;75522;Dallas;May 25.
Major, Robert E;--Laura L. Reed;192283;Tmspt;Nov.29.
Major, Virginia R;--Ellen M. Love;210892;Ridley Park;
Dec.4.
Major, Walter;--Mable I. Goodman;176159;Phila;Nov.20.
Majorana, Johanna C;--Maria C. Cotronia;59493;Johnstown;
Apr.27.
Majoras, William;--Elizabeth Majoras;105660;Allentown;
July 14.
Majores, Margaret;--Mari -----;76402;Farrell;May 17.
Majornik, Steve;--Anna Skiber;211222;Scranton;Dec.26.
Majoros, Edwin J;--Julia Toth;104016;Phila;July 9.
Majoros, Elizabeth;--Susie Majoros;207429;Morrisville;
May 20.
Majors, Helen M;--Minerva Leightey;90267;Beaver Falls;
June 15.
Majovsky, --(S.B.);--Anna Kupach;137196;Munhall;Aug.4.
Majsek, Barbara;--Anna Neral;11366;Pgh;Jan.11.
Majtkoski, --;--Boleslawa Supatoska;187062;Westmd.Co;
Sept.27.
Majtu, Annie;--Anna Jager;124884;Forest City;July 7.
Majtz, Helen;--Lili Kamatel;54163;Allentown;Apr.3.
Majur, Joe;--Sophie Gaberich;108841;Carb.Co;July 21.
Majuri, Julietta;--Angelina Lombardi;155878;Phila;Oct.19.
Majzak, Katie;--Lenna Novacell;171245;Versailles;Oct.10.
Majzer, Anna;--Anna Hirak;112014;New Castle;July 18.
Maka, Ella;--Maria Csocka;59529;Cambria Co;Apr.29.
Maka, Zofia;--Rozalia Matusiak;75882;Erie;May 9.
Makaid, Roman;--Zofia Lislik;103907;Phila;July 27.
Makala, Elizabeth;--Annie Shugars;168451;Pottsville;Oct.8.
Makala, Walter;--Anna Swiatek;209595;Old Forge;Dec.29.
Makar, Anna;--Kedy Stefanik;101605;Pgh;July 15.
Makar, Elizabeth;--Elizabeth Papp;185739;McKeesrt;Nov.5.
Makar, Katherina;--Anna Makar;113743;Scranton;July 20.
Makar, Majk;--Susie Sovich;141249;Charleroi;Sept.9.
Makar, Metro;--Katie Hatala;185946;McKees Rocks;Nov.5.
Makara, --;--Mary Varoschak; 9963;Wall;June 25.
Makara, Antony;--Helen Grzegorzewski;75377;Allen.Co;May 11.
Makara, Cecelia;--Maria Pavlick;164577;Lansford;Oct.22.
Makara, Nancy;--Nancy Peren;107119;Luz.Co;Oct.9.

Makarchuk,--(S.B.);--Pallo Gilbinny;24634;Mifflin Co;
Feb.1.
Makareta,Hirostan;--Mary Hodrik;1834;Chester;Jan.24.
Makarewicz,--;--Annie Barnis;84054;W-Barre;May 31.
Makarewicz,Laura;--Barbara Meizis;86300;Phila;Jun.28.
Makarewicz,Stanislaw;--Wikor Drozdowski;176326;Phila;
Nov.18.
Makarewicz,Wanda;--Kostancyia Kalinoska;170523;
Shenandoah;Oct.5.
Makari,Ida;--Fannie Makari;82628;Beth;May 28.
Makari,Metero;--Makari,Katie;158792;Butler;Oct.4.
Makarivis,Edward J;--Sophie Slovnski;52893;Phila;Mar.19.
Makarovich,Geneafa S;--Bella Galecky;13370;Phila;Jan.1.
Makary,--;--Mary Mike;101590;Pgh;July 6.
Makatura,--;--Lizzie Silvasi;39410;Ind.Co;Mar.12.
Makazewicz,Stefania;--Victoria Marcinkiewicz;69488;
May 4.
Victor Albert
Makdad,--;--Dora Haberb;199015;Altoona;Dec.14.
Makefuld,Arnold;--Mary Labo;146814;New Castle;Sept.6.
Makel,Homes J;--Anita V. Makel;62886;Parkesburg;Apr.7.
Makela,Aina S;--Aina Holmstrom;92653;Erie;June 2.
Makemson,George E;--Margaret Mackey;100194;W.Chester;
June 26.
Makent,Samuel;--Pauline Makeingot;58552;Bed.Co;Apr.2.
Makepeace,Charlotte;--Sara Skiles;183041;Fay.Co;Nov.27.
Maker,--(S.B.);--Helen Kolesnar;188168;Osceola Mills;
Aug.24.
Maker,Bernice;--Mary Goldbeck;176174;Phila;Nov.15.
Maker,Joseph E;--Sarah Walls;10 833;Franklin;July 21.
Makevteggart,David F;--Jennie Downing;17855;Phila;
Feb.1.
Makin,Emanuel;--Elsie Horner;77846;Cambria Co;May 7.
Makina,Alma;--Clara White;150901;Cambria Co;July 4.
Makione,Stefano;--Vincenza DiPiatrantonio;52711;Phila;
Mar.18.
Makiremouric,Edward;--Michalina Maziejczuk;12743;Phila;
Mar.22.
Makita,Lucy;--Paulina Havrilla;208937;Nanticoke;Dec.27.
Makiy,Anna;--Anna Puskar;208304;Monessen;Dec.30.
MAKKAY,Elizabeth;--Veron Gallyas;61621;Westmd.Co;
Apr.28.
Maknett,Harry D;--Maude Beulah;119336;Phila;Aug.15.
Mako,Joseph H;--Agnes Weggenhoffer;48443;Bucks Co;
Mar.15.
Makoby,Harry L;--Marie L. Kocher;182144;Etna;Nov.4.
Makofsky,--;--Margaret Gauf;102827;Phila;July 25.
Makohur,Elizabeth;--Mary Kantlupa;141370;Duquesne;
Sept.14.

Makosey Anna Anna Matraingh
20046 Indiana Co Feb. 14

Makowski, Joseph 43855-19. Veng.
Barbara Tamras 3-14-19

Makowiecki - Matthew - Carrie Pakowski - 44691 - Berks Co. 3/17

Makohun,Mike;--Elizabeth Wacler;202314;Duq;Dec.27.
Makoid,Ludwig;--Theodore Bolinska;123216;Mont.Co;
Aug.18.
Makoid,Wladyslaw;--Theodora Bobinski;219219;Mont.Co;
Jan.9.
Makonik,Edward G;--Lillie Latawiec;91422;Chester;Jun.1.
Makonsky,Murray J;--Dorothy Kessler;197125;Phila;Dec.5.
Makoolich,Stephen;--Barbara Grantich;146549;Westmd.Co;
Sept.3.
Makos,Helen;--Sophie Emilo;112907;Plymouth;July 24.
Makos,John;--Sophie Emilo;112903;Plymouth;July 24.
Makos,Mary A;--Anna Wasos;112915;Plymouth;June 27.
Makos,Vilmor;--Fannie Makon;212478;Beth;Dec.31.
Makosi,Helena;--Stefornia Hemelecka;173141;Phila;Nov.3.
Makoska,Viktoryja;--Kamika Cicloch;155729;Phila;Oct.4.
Makoski,Henry;--Wladyslawa Skabrzecka;207345;Millvale;
Nov.25.
Makowski,Bernardine;--Hilda Keip;446;Ashley;Jan.25.
Makovic,--;--Francis Rampe;204442;Westmd.Co;Dec.21.
Makovich,--;--Annie Pomoshnich;79584;Monessen;May 25.
Makovitz,Jacob I;--Sarah Saitzel;193869;Phila;July 4.
Makovskey,Margarette;--Mary Galik;140198;Lehigh Co;
Sept.25.
Makovski,Stanisna;--Dorothy Babarevich;25573;Middleport;
Jan.23.
Makovsky,Anna;--Katie Strieovsky;140197;Lehigh Co;
Sept.25.
Makovsky,Martin;--Elizabeth Meyer;180130;Lehigh Co;
Nov.18.
Makow,John;--Mary Soroka;91338;Chester Co;June 28.
Makowefchy,Pauline E;--Armen Vida;52702;Phila;Mar.30.
Makowiecki,Stanislawa;--Antonia Krolitcak;190974;Beth;
Nov.15.
Makowska,Helen;--Agnes Ostrocka;173377;Pgh;Nov.4.
Makowska,Marie;--Stefana Wojciechowska;193887;Phila;
July 29.
Makowski,--(S.B.);--Mary Wallack;92831;Erie;June 8.
Makowski,--;--Sofi Krupinska;165360;McKeesport;Oct.2.
Makowski,Alfreda;--Agnes Pivyk;32942;Phila;Mar.26.
Makowski,Anna;--Teofilia Chancieska;71789;Phila;Apr.23.
Makowski,Dorta;--Anaetarya Banaszak;116904;Pgh;Aug.23.
Makowski,Elenora;--Stella Makay;187869;Hanticoke;Oct.29.
Makowski,Sofia;--Teofilia Chancieska;71790;Phila;Apr.23.
Makowski,John;--Victoria Palicka;167424;New Kensington;
Oct.29.
Makowski,Joseph;--Annie Rutkowski;8836;Sugar Notch;
Jan.5.
Makowski,Mary;--Wladyslawa Czarnecka;197272;Phila;
Dec.15.

MAKRANCY, William - MARY BABYAK - ALLEGHENY ←
3/31 41741-19

Makrim Mary J. — Linda — Schuyl — 8/14/19
131647-19

Maksimowicz - Edward - Jadwiga Wiszniewska 160222
Del. Co - Oct 15

makrin Peter M. Pida Clairton
79-19
106706-25

Makowski,Mary A;--Antonina Czarnecki;13908;Phila;Jan.31.
Makowski,Mechislos;--Carrie Pakowski;[illegible];Read;Mar.17.
Makowsky,Mary;--Bridget Domanski;165249;Larksville;
Oct.22.
MaKrey,Lawrence;--Ethel Yancsek;158443;Alleg.Co;Oct.8.
Makrides,Benjamin;--Emma H. Ruth;206534;Lanc;Dec.14.
Makris,--;--Starula Tombrakis;182948;Farrell;Nov.13.
Makris,Alexandria;--Ethel George;219072;Pgh;June 22.
Makris,Nickolas;--Priscilla Papas;219333;Phila;Mar.12.
Makritski,Elizabeth;--Mary Sundura;133503;Pgh;Sept.11.
Makruta,Mary;--Mary Lotish;6121;McAdoo;Jan.16.
Maksim,John L;--Annie Beharick;105349;Aliquippa;Jul.23.
~~Maksim,Petro;--Mary Pida;105706;Clairton;July 9.~~ See Makein
Maksimczuk,Anna;--Barbara Szczepaniak;[illegible];Phila;May 27.
Maksin,Mike;--Anna Puskar;145744;McKeesport;Sept.6.
Maksimovic,Josef;--Rosy Pelochowic;133425;Pgh;Sept.7.
Maksym,Anna;--Justyna Madzaman;133426;Pgh;Sept.26.
Maksymiak,Victoria;--Mary Abramczyk;50781;Phila;Apr.5.
Makszymyk,Vicke;--Skola Zdanewicz;202585;Dickson City;
Dec.27.
Makuch,Petro (S.B.);--Thomia Lew;160200;Chester;Oct.11.
Makuh,Mary;--Sophie Derchak;68128;Jessup;Apr.3.
Makuh,Valeria;--Anna Budzin;171959;W.Barre;Oct.7.
Makui,--;--Viola Deck;184639;Johnstown;Nov.24.
Makulack,Eva;--Anna Skovadinsky;22593;Franklin;Feb.23.
Makulis,Joseph;--Veronika Radzewic;133225;Kingston;
July 20.
Makurasth,Paul A;--Louise Berger;70657;Phila;Mar.2.
Makus,Jane;--Mary Rogis;31346;Pgh;Mar.7.
Makuta,James;--Hannah McDermott;76503;Freeland;May 1.
Makuta,Margaret;--Theresa Petro;3505;Freeland;Jan.24.
Makuva,George;--Annie Farkas;78082;Leetsdale;May 30.
Makymchalk,John;--Chasey Lenka;95343;Westmd.Co;Jun.26.
Malaguney,Silvio;--Louise Bensette;73785;Jeff.Co;
May 6.
Malachi,Mike;--Mary Leseo;25776;Wash.Co;Feb.14.
Malachowski,Anna;--Anna Wisnewska;[illegible];Scranton;Jun.25.
Malackanich,John;--Anna Leshko;81164;Rankin;May 19.
Malacki,Edward;--Anna Teodocka;80340;N.Kensington;
May 2.
Malacki,Walter;--Katherine Durango;194603;Pgh;Sept.19.
Malacoski,Frederick;--Eva Jacobitch;3073;Cressona;
Jan.11.
Maladofea,Bernadine;--Mary Russian;185628;Larksville;
Nov.10.
Malaga,Bolick;--Victoria Radsjewska;170223;Nthd.Co;
Oct.21.
Malaga,P. Frank;--Victoria Radsjewska;170222;Nthd.Co;
Oct.21.

Malanchuk Stella Ann - Emma Sawczuk 185904
Alleg Co - 11-6

Malaria Dominick - Mary Fatz
160537-19 Lacka Co 10-30-18

Malago,Edward;--Barbara E. Franks;211525;Westmd.Co;
Aug.26.
Malaizi,--;--Lena Ruberto;161763;Emporium;Oct.31.
Malak,Ritta;--Anna Folerick;40157;Hazleton;Mar.5.
Malakivicy,Joseph;--Marrilie Rauputin;197282;Phila;
Dec.1.
Malakoski,--(S.B.);--Domicela Kinder;99033;Shamokin;
June 2.
Malamis,--;--Bessie Kefalos;203561;Easton;Dec.1.
Malampy,Edward J;--Ida M. Miller;1771;Chester;Jan.2.
Malan,Merry;--Helena Stacosisak;62341;Westmd.Co;Apr.13.
Malanaphy,Elizabeth M;--Eva D. Elmer;78385;Lewistown;
May 11.
Malandra,Antoinetta I;--Anna DiCesare;13940;Phila;Jan.22.
Malandra,Antonio;--Christine Lower;95280;Lansdale;
June 14.
Malandro,Concetto;--Silvo Scociabella;155208;Phila;
Oct.19.
Malandruccolo,Salvatore;--Assunta Fantonzi;119524;Phila;
Aug.6.
Malanna,John P;--Mary Moringer;25796;Westmd.Co;Feb.9.
Malanofsky,Josephine;--Josephine Jalanofsky;99210;
Shenandoah;June 13.
Malanoski,Branes;--Katie Cwiklinika;23038;Westmd.Co;
Feb.21.
Malanowski,Mary A;--Mary Resnor;199712;Braddock;Nov.24.
Malara,Anthony;--Jennie Celeo;197120;Phila;Dec.7.
Malara,Guiseppe;--Pilonena Latella;176373;Phila;Nov.9.
Malarese,Antonio;--Maria G. Matarese;8342;Phila;Jun.26.
Malari,Frank;--Lucy Marquett;180777;Corry;Nov.28.
Malarik,Helen;--Anna Pristas;126840;Westmd.Co;Aug.26.
Malarkey,Helen V;--Ellen McHugh;13707;Phila;Jan.19.
Malas,--;--Mary Deleman;84007;W-Barre;May 21.
Malascalzo,Donato A;--Maria Gantoro;49097;Pgh;Apr.29.
Malasec,Mary;--Urony Najak;213632;Wilmerding;Dec.24.
Malasky,Andy;--Annie Rinko;185837;McKeesport;Nov.27.
Malashani,Nadezda;--Elizabeth Markaska;139181;Braddock;
Sept.29.
Malasics,Tohan;--Maria Florian;190493;Dauph.Co;Nov.15.
Malasits,Givella;--Fannie Korvitz;199257;Allentown;
Dec.28.
Malaskey,Margret M;--Mary Kitrame;127894;McDonald;
Aug.6.
Malaskey,Phillip;--Gertrude Kress;210355;Pottsville;
Dec.13.
Malasnik,--;--Mary Fataka;151365;Luz.Co;Sept.11.
Malaso,Mary;--Julia Becker;200961;Conlay;Dec.17.
Malaspina,Ada;--Piernia Fornica;141053;Cosaho;Sept.1.

MALCOLM DOROTHY AGNES, JEFF.CO. 188692-19
INA FERN

Male, Horace Charles - Bangor 55064-19
Alda Resh - 4/3/19

Malecki, Walter J. 4-28-19 Krzefsky A/68573-19

Malast,--;--Barbara Ungvarski;115775;W. Carre;Jul.29.
Malatesta,Eilena;--Jennie Jump;127769;Schuyl.Co;
Aug.5.
Malatesta,Ida;--Rosa Scafetta;158985;Berwick;Oct.7.
Malatesta,Mario;--Rose E. Buscialee;103984;Phila;
July 10.
Malatesta,Rosalvia;--Maria Amalia;152891;Pgh;Oct.14.
Malavich,Olga;--Marie Franko;152892;Pgh;Oct.25.
Malay,Claire;--Catherine Hannery;202363;Dunmore;Dec.6.
Malay,Francis H;--Anna Bell;56105;Carbondale;Apr.6.
Malay,Mary E;--Cora Sheaffer;8684;Shippensburg;Jan.26.
Malaza,Antonio;--Bartulomo Digrecoria;64657;Stroudsburg;
Apr.8.
Malazzi,Josephine;--Erdetina Mallazzi;89508;Ambridge;
June 3.
Malbose,--;--Josephine Malbose;43530;Alleg.Co;Feb.27.
Malburt,Harry A;--Marie Young;153580;Pgh;Sept.23.
Malchak,Rosa H;--Rosa Radich;9595;Fay.Co;Jan.18.
Malchionno,Vincenzo;--Anna Verniti;71781;Phila;Apr.19.
Malchum,--;--Elizabeth Frabula;74811;Greene Co;Apr.4.
Malcohn,Carrie;--Sylvia Clay;88177;Phila;May 13.
Malcolm,Benjamin;--Katie B. Harris;119487;Phila;Aug.24.
Malcolm,Lester;--Stella Malcolm;92085;Dale;May 14.
Malcolm,Rosemond;--Frances B. Lunt;59472;Johnstown;
Apr.21.
Malcolm,Veronica;--Reba Roy;50665;Phila;Apr.8.
Malcom,Helen;--Barbara Cardbinos;43648;Alleg.Co;Mar.23.
Malcontento,Alexandro;--Caterina Ferrante;13710;Phila;
Jan.27.
Malcorn,Mary;--Mary Smith;155895;Phila;Oct.31.
Malcorti,Pareno;--Christine Malcorti;188068;Nanty Glo;
Nov.16.
Malcsiyo,Lubica;--Anna Neral;202299;Monessen;Dec.21.
Malda,Elizabeth;--Julia Alecosis;66304;Luz.Co;Apr.9.
Maldonado,America;--Maria Gallego;128089;Delr.Co;
Aug.3.
H. Male
Male,Mary C;--Loretta Moran;36111;Beth;Mar.18.
Malec,Adam;--Mary Kutch;205263;Luz.Co;Dec.12.
Malec,Joseph;--Anna Barnak;176178;Phila;Nov.22.
Malec,Mary;--Mary Kutch;205242;Luz.Co;Dec.12.
Malech,Steve;--Hugo Shurrviller;79443;Sch.Co;Jan.7.
Malecka,Franciszak;--Agnieszka Laszczieska;57303;Erie;
Apr.14.
Malecki,Isabele;--Josephine Konopka;9211;Shenan;Jan.20.
Malecki,Paul;--Mary Doba;168808;Reading;Oct.9.
Malecki,Paulina;--Mary Doba;168807;Reading;Oct.9.
Malecsky,Frank;--Mary Moll;80473;Old Forge;May 1.
Malecsky,Joseph;--Eva Sudo;188273;Old Forge;Nov.14.

William J.

Malecsky, Josephin;--Anna Moll;147537;Old Forge;Sept.7.
Malecsky, Wladislaw;--Anna Kreiefsky;62575;Old Forge;
Apr.28.
Malefske, Stanley;--Mary Bostock;150400;Alleg.Co;Sept.1.
Malehepia, Louis;--Lucy Oisbeski;148975;Scranton;Sept.9.
Malehorn, Blanche I;--Nellie Taylor;141517;Dauph;Sept.20.
Malehorn, Harold L;--Ines A. Clinton;161207;Dauph.Oct.2.
Malehorn, June E;--Eugenie E. Walger;119635;Phila;Aug.11.
Malek,--;--Maryanna Mazara;152893;Pgh;Oct.14.
Malek, Agnes;--Anna Burek;9877;Windber;Jan.6.
Malek, Alexander;--Martha Folant;184662;Johnstown;Nov.20.
Malek, Lenena A;--Catherine Brzuszek;163324;Clfd.Co;Oct.31.
Malek, Elisabeth;--Mary Holub;27499;Rankin;Feb.5.
Malek, Julius J;--Margaret T. Malek;55271;Wash.Co;Apr.25.
Malek, Margaret;--Mary Coobelly;19536;Bridgeville;Feb.4.
Malena, Anna;--Josephine Pinella;239;Albion;Jan.27.
Malena, Jennie;--Rose DiTullis;136473;Phila;Sept.7.
Malenac, Helen;--Mary Filipaner;130562;Steelton;Aug.25.
Malenda, Agnes;--Annie Zurenda;108528;Exeter;June 30.
Malenda, Stachie;--Mary Malenda;21074;Lucks.Co;Feb.10.
Malene, Philip;--Edith Inadamitts;93438;Gallitzin;Jun.4.
Maleniak, Rosie;--Fanny Sterchak;62571;Old Forge;Apr.28.
Malenic, Annie;--Annie Kaciv;178169;Aliquippa;Nov.19.
Malenich, George;--Maria Lucso;203078;E.Conemaugh;Dec.29.
Malenich, Tony;--Ellen Frunchek;60147;Jessup;Apr.30.
Malenica, Wanda;--Katyi Suvak;187499;Law.Co;Nov.10.
Malenkovich, Daniel;--Agnes Karas;86984;Pgh;June 27.
Malenky, Lizzie;--Annie Burko;158910;Cambria Co;Sept.24.
Maleno, Mary;--Mary Supalic;29672;Vandergrift;Feb.28.
Malenofsky, Thomas;--Margaret Sutherole;163339;Mahanoy
City;Oct.1.
Malera, Michael;--Anna Pasinka;158109;Allentown;Oct.28.
Malerba, Fuoca;--Carmela Verona;155984;Phila;Oct.20.
Malerba, Virginia;--Concetta Pagnotta;31347;Pgh;Mar.18.
Malercak, Sofie;--Anna Hudyak;80052;Luz.Co;May 14.
Males,--;--Ruth Henry;159935;Clarion Co;Oct.25.
Males, Robert W;--Martha Wall;187057;Monessen;Aug.10.
Males, Stanislaw;--Apolinio Bohynska;91516;Chester;
June 17.
Maleshefski, Margaret;--Anna Grara;61997;Nanticoke;Apr.6.
Malesic, John;--Mary Tazek;211898;Steelton;Dec.17.
Malesic, Willie;--Johanna Cresovic;82260;Steelton;May 7.
Malesich, Irma L;--Emilia Grafis;161633;Alleg.Co;Oct.7.
Malesinksy, Edward;--Mary Maholsky;9272;Throop;Jan.27.
Malesinsky, Pelagia;--Cecilia Maslankowski;131574;Throop
July 28.
Maleski, Albert;--Edna Vincki;113732;Scranton;July 8.
Maleski, Bernard J;--Pearl Mieczonkowski;161327;Dickson
City;Oct.30.

Malerich, Olga Natalia - Marie Franks - 152892 Pgh - 10-25
Malewicz, Anthony B - Frunchek E - gessup
4/30/19 - 66147-19

Steve Malhowsky - E. Kosua - 1/H - Johnstown
4525-19

Malia, Joseph - Josephine Libassi - 141680 - Lacka - 9/12

Malecki, Celia;--Mary Moziska;200030;Mt.Carmel;Dec.21.
Malecki, Stanley M;--Julia Vertcanik;111740;Westmd.Co;
July 21.
Maleskie, Joseph;--Annie Kosetskie;83247;Pottsville;
Apr.21.
Malesko, Nina;--Mary Malesko;153581;Pgh;Sept.29.
Malesky, --;--Charlotte Graboski;132317;Luz.Co;Jul.21.
Malesky, Amelia;--Ella Pollen;29020;Shenan;Feb.24.
Malesky, James W;--Annie Mitzen;90253;Alleg.Co;June 2.
Malesky, Nellie;--Petronia Grublesky;200035;Carb.Co;
Dec.24.
Maleszevsky, Albina;--Bronislava Ridel;127490;Fay.Co;
Aug.4.
Maleta, Ignatzia;--Josephine Bono;209030;Norristown;Dec.9.
Maleterno, Rosy;--Mary Pinchink;191938;Vandergrift;
Nov.4.
Maletic, John;--Olga Zaharico;72591;Ambridge;May 7.
Maleto, Nicholas;--Mary Kolar;202681;Dunmore;Dec.5.
Maletsky, Helen;--Mary Stefancik;209198;Nthp;Dec.14.
Maletz, Raymond H;--Helen Fanse;119610;Phila;Aug.10.
Maley, --(B.B.);--Mary Rink;61457;Wash.Co;Apr.17.
Maley, --;--Mary Mooney;111845;N.Braddock;July 31.
Maley, Bruce A;--Edna M. Drum;23382;Hbg;Feb.11.
Maley, Francis;--Catharine Schreiber;187799;Norristown;
Nov.2.
Maley, James P;--Augusta A. Schrift;40503;Johnstown;
Mar.6.
Maley, Margaret C;--Elizabeth M. McCartney;214957;
Youngwood;Dec.23.
Maley, Marie;--Mary King;6196;Sch.Co;Jan.5.
Maley, Martin E;--Della Sherman;111565;Minersville;
July 14.
Maley, Robert B;--Leila J. Craig;64416;Shippensburg;
Apr.4.
Malfatto, Louis J;--Louisa Sacco;88160;Phila;May 31.
Malfedo, Marguerite;--Rosie Renaulso;129994;Roseto;
Aug.20.
Malfaro, ~~Mamaiati~~ ANNUNZIATA A;--Felecia Fragali;164281;Johnsonburg;
Oct.2.
Malgazina, Stanley;--Serafina Oidowska;17791;Phila;
Feb.11.
Malgranian, George;--Mary Buruchian;218547;Phila;Dec.6.
Malgrau, George;--Mary Burjia;197 28;Phila;Dec.6.
Mali, Victoria;--Mary Kup;98951;New Kensington;Jun.17.
Malia, --;--Susan Day;1[illegible]2581;W-Barre;Nov.12.
Malia, Louise;--Sarah Roland;10276;W-Barre;Jan.9.
Malibisky, Pauline;--Pauline Susola;132098;Ind.Co;Aug.16.
Malicanur, Joe;--Mary Morello;93380;Elk Co;June 17.
Malici, Francis;--Josephine Bertolin;7054;Osceola Mills;
Jan.10.

MALIK, JOHN. — A Yalch - Lansford - 59887 - apt. 23

Malin - Rosemary Theresa - Bridget Deirek
217014 Phila Dec 9.

Malick,--(S.B.);--Amanda Snyder;191787;Tamaqua;Nov.18.
Malick,--;--Cardella Sheffer;170189;Shamokin;Oct.24.
Malick,Beulah;--Anna M. Gilbert;190919;Northd.Co;
Nov.26.
Malick,Lester;--Jennie Helsley;171679;Dauph.Co;Oct.5.
Malick,Luther;--Flora B. Sherrick;129515;Pottsville;
Aug.28.
Malick,Stanlj;--Keydy Volkovics;112792;Cambria Co;
July 28.
Malickson,Rosylind S;--Sarah Greenbaum;119357;Phila;
Aug.18.
Malicky,Mary;--Angela Vesel;109976;Johnstown;July 28.
Maliczka,Helen;--Anna Klebanuk;52734;Phila;Mar.18.
Malie,Wm.E;--Elizabeth Tusch;101608;Pgh;July 14.
Malieceski,Henri;--Sophia Ornoska;82014;Alleg.Co;
May 17.
Malik,Andrew;--Susie Cetevo;110874;McKeesport;June 6.
Malik,Elizabeth;--Bertha Machulka;191614;Fay.Co;Nov.27.
Malik,Elizabeth S;--Sophia Garula;26135;N.Castle;
Feb.14.
Malik,Helen;--Mary Malik;18896;Alleg.Co;Feb.8.
Malik,Julia;--Annia Ligos;79365;McAdoo;May 11.
Malik,Margaret;--Margaret Kniska;203923;Westmd.Co;
Dec.16.
Malik,Teresa;--Nofia Dydak;13781;Phila;Jan.12.
Malimousky,--;--Helen Makar;55309;Bolivar;Apr.14.
Malin,Arnold;--Gertrude Lubin;71725;Phila;Apr.28.
Malin,Catherine;--Grace S. Haldeman;127295;Chester Co;
Aug.15.
Malin,Charles M;--Elsie M. Benson;86457;Phila;June 13.
Malin,Thomas E;--Lillian MacNicoll;104003;Phila;Jul.[illegible]
Malina,Catharine A;--Theresa Babero;141811;Westm.Co;
Sept.30.
Malinak,John;--Mary Halaburda;40674;Camb.Co;Mar.23.
Malinancik,John;--Mary Sabal;184577;Johnstown;Nov.15.
Malinara,Rosella R;--Sadie Rega;180984;Carbondale;
Nov.26.
Malinaro,Rose;--Antonetta Serra;201813;Carbondale;
Dec.3.
Malinavicius,Edmund;--Margaret Palvisky;210064;Parsons;
Dec.17.
Malinch,Steve;--Annie Davdos;7310;Portage;Jan.28.
Malinchalk,Mike;--Dalehlia Malinchalk;123211;Lacka.Co;
Aug.14.
Malinchock,Anna;--Ustena Stolinitski;162925;Gilberton;
Oct.25.
Malinchuk,--;--Nettie Bolock;41982;Carbon Co;Mar.3.
Malinchiky,Frank;--Saffe Hatton;162549;Fayette Co;
Oct.1.

Benjamin

MALINOWSKA-Viola : A. MORDASZEWSKA 1/6-11363-19

MALINOWSKI, HELEN- ANNA ~~ANTOINETTE~~ [redacted] MIELEWSKA-SCHUYLKILL SHENANDOAH ←
JUNE 14 99235-19

MALINOWSKI, FLORENCE-VIAYESKI—NORTH-1/7-186685

[redacted]

MALINOWSKI, HELEN-LACK.-A: ROMA-12/29 #21121

Malinowsky-Helen-Helen Mahew-55309-Westm'd Co-4-14

Malindo,William;--Jennie Lotz;27545;Read;Feb.15.
Malingak,Annie;--Annie Hotra;90214;Braddock;June 12.
Malinger,Stifi;--Anna Joncsola;28621;Nthp.Hts;Feb.4.
Malinich,--;--Anna Chubieka;6289;Monessen;Jan.13.
Malinki,Helena;--Anne Greeko;107312;Ind.Co;June 12.
Malinkie,Peter;--Mary Narowsky;42543;Wakanoy City;
Mar.18.
Malino,Antonio;--Mary Petrono;10502;Nash;Jan.2.
Malinoosky,Leonarth;--Martta Rudginsky;162364;Erie;
Nov.6.
Malinofski,Leah H;--Reba Reinkoff;119455;Phila;Aug.15.
Malinoska,--(S.B.);--Katherine S Larska;145539;McKees-
Rocks;Sept.27.
Malinoska,Veley;--Alenodera Muder;11383;Pgh;Jan.13.
Malinoski,Genofefa;--Otefania Manko-ka;125653;Marleton;
Aug.11.
Malinoski,Joseph;--Franceska Guranska;39063;Farrell;
Feb.27.
Malinoski,Peter;--Sophie Lodzuk;129191;Phoenixville;
July 11.
Malinoski,Ruth;--Marcella Kehler;208010;Mt.Carmel;
Dec.31.
Malinosky,Sofy;--Anna Jeszesky;34604;Ambridge;Mar.31.
Malinowski,Victoria;--Leokadia Herbst;204822;Clfd.Co;
Sept.4.
~~Malinowska,Anna;--Anna Mielewska;99335;Shenandoah;
June 16.~~
Malinowska,Henry;--Mary Gynalska;15737;Pgh;Feb.12.
Malinowski,Barney;--Florence Novak;141338;Dickson City;
Sept.16.
Malinowski,Frank;--Kate Teglarz;166007;Phila;Oct.12.
Malinowski,Helen;--Pauline Malukanis;212072;Sugar -
Notch;Dec.15.
Malinowski,Helen;--Pauline Sachman;176003;Phila;Nov.9.
Malinowski,Henry;--Leonora Urbz;119457;Phila;Aug.15.
Malinowski,Henry;--Helen Urzegek;22098;Erie;Feb.1.
Malinowski,John;--Anno Danilovice;99342;Shenandoah;
June 19.
Malinowski,Joseph;--Mary Lekarz;81742;Scranton;May 23.
Malinowski,Osidore B;--Frances Serwan;142994;Gallitzin;
Sept.6.
Malinowski,Stephenie;--Frances Lupinski;214219;E-Barre;
Dec.24.
Malinowski,Stiffie;--Sopi Zaremba;133427;Pgh;Sept.2.
Malinowski,Wanda;--Josephine Moszczinska;111483;
Mt.Carmel;July 21.
Malinski,--;--Edna Slesiskie;116314;Donora;July 19.
Malinski,Jacsie;--Patrone Yafka;26125;Scranton;Feb.11.
Malinski,Wladyslaw;--Antonina Trotroneka;45254;Scranton;
Mar.19.

Malish, William - Sophia Unuschak
62581 Old Forge April 12

Maliszewski, Henry; Sophia Ornowska
83014; N. Natrona; May 17

MALITS, JOHN - LEHIGH - M. MULLITSCH - 12/12 - #200953

Walter Frank Malizia - Elizabeth Vite
Lawrence Co - 96580 - 6/22

Mall Paul Charles - Anna Mary Knoepfle
219990 Pgh Sept 22 -

Malinsky,--(S.B.);--Bertha Weiss;3827;Hays;Jan.17.
Malinsky,Anton;--Mary Machcesik;147414;Alleg.Co;Aug.12.
Malinsky,Jos.F;--Elizabeth C. Welsh;173877;Pgh;Oct.25.
Malinsky,Nellie;--Mary Shumster;112467;Alleg.Co;Jul.7.
Malinsky,Rosie;--Julia Ozomblufski;29445;Fayette Co;
Feb.14.
Malinwoski,Uladislav;--Francis Magerowski;79383;Mahanoy;
May 31.
Maliog,Veronica;--Bertha Gavlin;30321;Luz.Co;Jan.20.
Malinowski,Helen;--Alice Homo;211211;Scranton;Dec.29.
Malis,Leonard T;--Dora Bradsky;176081;Phila;Nov.23.
Maliszuskas,Josephine;--Agatha Rammonas;52870;Phila;
Mar.27.
Malish,Norma;--Mary Cohen;52796;Phila;Mar.15.
Malishewski,Frank John;--Mary Yachinski;190705;Shamokin;Nov.30.
Maliski,--;--Frances Rotisic;47387;Alleg.Co;Mar.19.
Malisky,William;--Anna Holchok;54454;Alleg.Co;Apr.10.
Malitoris,Mike;--Anna Murdschak;93687;Hays;June 13.
Malitto,Alfredo;--Angeline M. Loprete;110087;Jonsonbg;
July 22.
Malitz,Josei;--Sophie Piontek;13804;Phila;Jan.30.
Malivi,Edward;--Kathryn Posa;93377;Elk Co;June 8.
Malizewski,--;--Anetia Czerkwok;189650;Jeff.Co;Nov.8.
Malizia,Armando J;--Adele Grafforn;123031;Chester;Jul.3.
Malizia,Francis;--Catherine DeCola;155951;Phila;Oct.24.
Malizia,Guiseppe;--Guiseppina Trepeccione;6596;New -
Caste;Jan.31.
Malizio,--;--Mary Fosi;39525;Greensburg;Mar.21.
Malizita,Joseph;--Mary Natalo;197308;Phila;Dec.23.
Malizzia,--;--Elizabeth Vito;96580;New Castle;June 23.
Malizzio,George H;--Viola Massaro;96520;New Castle;
June 1.
Malkin,Beatrice L;--Rose Hirschberg;177901;Phila;Oct.5.
Malkin,Julius;--Freda Bialostotsky;118611;Phila;Aug.8.
Malkin,Louis;--Rachel Kascorinty;115833;Wmspt;Jul.6.
Malko,Joseph;--Anna Telio;30540;Woodlawn;Feb.20.
Malkowska,Stanislava;--Mary Grzybowska;13381;Phila;
Jan.3.
Malkulka,Katie;--Rosie Sheraba;41047;Lansford;Feb.12.
Malkus,Roska;--Anna Elnecki;79588;Westmd.Co;May 13.
Mall,--(S.B.);--Leila Miller;27382;Pen Argyl;Feb.7.
Mallas,Peter;--Anna Demas;81381;Read;May 1.
Mallawovitch,--(S.B.);--Annie Drutshick;76525;Luz.Co;
May 8.
Mallec,Joseph;--Felicia Godefski;192477;W.Hazelton;
Nov.25.

Mallek,Blanche;--Nellie;30043;Winton;Feb.11.

Mallen,Michael R;--Margret Kreckle;93903;Clfd.Co;Apr.5.
Mallenaur,Pearl;--Grace Kelley;84311;Wash.Co;May 9.
Mallery,--;--Louise Marshall;176339;Phila;Nov.28.
Mallery,Walter B;--Muriel Black;103796;Phila;July 20.
Mallett,John A;--Florence McLean;149780;Sharon;Aug.7.
Mallett,Morris;--Fannie Herschlag;8938;Shamokin;Jan.15.
Malley,--;--Belle Jones;38710;Lawr.Co;Mar.4.
Malley,--;--Catharine Stolz;152997;Pgh;Oct.21.
Malley,Charles P;--Nellie Callahan;69477;Phila;May 7.
Malley,Ione P;--Anna M. Finegan;155974;Phila;Oct.20.
Malley,James;--Mary R. Duffey;141658;Dunmore;Sept.23.
Malley,Margaret E;--Anna Zates;139161;Braddock;Sept.25.
Malley,Mary;--Mary Golden;197239;Phila;Dec.20.
Malley,Patrick;--Josephine Burke;69668;Phila;May 8.
Malley,Thomas E;--Margaret McBride;29611;Trafford;Feb.14.
Malliak,Herbert L;--Violetta Youngs;79836;N.East;May 2.
Mallick,Edward;--Hermine Keller;166769;N.Braddock;Oct.3.
Mallick,Frank E;--Mabel P. Shreve;46783;Erie Co;Mar.8.
Mallick,John;--Anna Yelch;59887;Lansford;Apr.23.
Mallick,Rachel I;--Sarah E. Mallick;2304;Beaver Co;Jan.7.
Mallinak,Ernest;--Emma McConnell;166948;New Castle;
Oct.27.
Mallinasi,--(S.B.);--Fernella Obilberta;44321;Lug.Co;
Mar.17.
Mallinder,Dorothy;--Mary Meridan;15740;Pgh;Feb.11.
Mallinee,Ruth V;--Iva F. Turrill;150561;Townville;
Sept.27.
Mallinger,--;--Rose Aennert;152894;Pgh;Oct.23.
Mallinger,--;--Minnie Chostapil;101807;Pgh;July 10.
Mallinger,Esther C;--Bessie Sigal;15741;Pgh;Feb.10.
Mallis,James;--Helen Klebowicz;196957;Phila;Dec.9.
~~Mallisch~~ MALTIS,John;--Mary Mullitsch;200953;Coplay;Dec.12.
Mallison,Lillian M;--Clara M. McCalecher;173378;Pgh;
Oct.15.
Mallitz,John;--Mary Wischanska;52896;Phila;Mar.30.
Mallkulis,Mary;--Anna Bran;31348;Pgh;Mar.24.
Mallo,Lewis;--Annie Reali;211031;Roseto;Dec.8.
Mallol,Charles;--Mary Jacosky;59078;Hellertown;Apr.9.
Mallon,Charles;--Helen O'Boyle;89500;Pgh;May 26.
Mallon,Evelyn;--Eva Fleck;176357;Phila;Nov.17.
Mallon,Florence;--Caroline Heckenberger;17614;Phila;
Feb.21.
Mallon,George D;--Anna M. Zane;69533;Phila;May 4.
Mallon,James;--Josephene Horan;197289;Phila;Dec.23.
Mallon,John R;--Sarah E. Mallon;49098;Pgh;Apr.18.
Mallon,Mary;--Catherine McGowan;182066;Alleg.Co;
Nov.11.
Mallon,Mary E;--Elizabeth W. McEnroe;176329;Phila;
Nov.19.

Mallon,Miriam;--Margaret Gavin;119408;Phila;Aug.1.
Malloni,Mario;--Mary Pennegalli;171656;Elk Co;Oct.1.
Mallory,Agnes M;--Emma Flynn;180437;Curwensville;
Nov.18.
Mallory,Ed R;--Jennie F. Drake;213107;Union City;Dec.1.
Mallory,Mary V;--Florence G. Mallory;123855;Kontour Co;
Aug.11.
Mallory,Robert;--Dulcie V. Foust;109964;Johnstown;
July 18.
Mallory,Robert A;--Marian A. Long;86465;Phila;June 12.
Mallory,Viola L;--Mary Wallace;143;Altoona;Jan.17.
Mallott,Albert E;--Annie K. Dugan;52687;Phila;Mar.30.
Mallough,--;--Edna Carey;11367;Pgh;Jan.28.
Malloy,--(S.B.);--Catherine Dolan;199582;Bellevue;Dec.10.
Malloy,--;--Maggie McDermatt;169378;Scranton;Oct.18.
Malloy,--;--Margret M. Malloy;218358;Blairsville;Mar.1.
Malloy,--;--Margaret M. Malloy;216927;Blairsville;Mar.1.
Malloy,Aurelia D;--Florence Lynch;145183;Latrobe;Sep.26.
Malloy,Catherine;--Della Naughton;209931;E.Pittsbrugh;
Dec.12.
Malloy,Charles;--Mary McEwee;80866;Phila;Apr.8.
Malloy,David W;--Josephine Campbell;103869;Phila;Jul.8.
Malloy,Earl;--Eleanor Malloy;194743;Pgh;Nov.25.
Malloy,Elizabeth;--May Ryan;887;Beaver;Jan.5.
Malloy,Gordon R;--Florence Dunkle;197164;Phila;Dec.7.
Malloy,Helen;--Margaret Biehm;57996;Luz.Co;Apr.14.
Malloy,Helen;--Nellie Reedy;9523;Upland;Jan.2.
Malloy,Hugh V;--Mary A. Gallagher;113500;Wayne;Jul.22.
Malloy,Irene;--Catharine Gallagher;135698;Hazleton;
June 28.
Malloy,James J;--Mary Flannery;17053;Schuyl.Co;Oct.8.
Malloy,John D;--Ethel M. Remauter;13906;Phila;Jan.29.
Malloy,Joseph;--Anna Kelly;146292;Mahanoy;Sept.7.
Malloy,Lorraine;--Stella Garvey;30207;W.Barre;Jan.24.
Malloy,Malcolm M;--Sarah Reid;31350;Pgh;Mar.6.
Malloy,Margaret;--Catherine Moran;211289;Scranton;
Dec.9.
Malloy,Martin;--Katherine Harrison;198378;Phila;Oct.30.
Malloy,Mary;--Mary Luby;68231;W-Barre;Apr.16.
Malloy,Mary;--Margaret Enright;86410;Phila;June 13.
Malloy,Mary T;--Teresa McCarty;13994;Phila;Jan.18.
Malloy,Nancy;--Susie Taylor;178098;Phila;Nov.18.
Malloy,Paul;--Catharine Corrigan;143853;Hazleton;Sep.2.
Malloy,Raymond L;--Mary L. Harbison;199598;Alleg.Co;
Dec.4.
Malloy,Vincent A;--Teresa M. Lynch;40299;Wayne Co;
Mar.27.

Anna malen —

Mallozzi,Connetta;--Annie Varallo;128502;Montg.Co;
Aug.15.
Mallozzi,Lucy;--Antonia Tualarone;133280;Montg.Co;
Aug.38.
Mallthias,Kate E;--Kate E. Houser;65184;Spring Grove;
Mar.17.
Malm,Irene R;--Rose Walls;34303;Phila;Feb.19.
Malmberg,Ada L;--Margaret E. Depinner;31351;Pgh;Mar.12.
Malmberg,Kenneth E;--Elsie Winblad;199680;Braddock;
Dec.17.
Malmey,Margaret A;--Agnes Klinges;103793;Phila;Jul.13.
Malnchnik,--(G.B.);--Rosalia Rokita;11362;Pgh;Jan.6.
Malnicoff,--;--Rosa Trotoch;88985;Pgh;June 25.
Malnik,Antionett;--Antionett Salninti;183618;Homestead;
Nov.14.
Malnik,Mary;--Antionett Salninti;183617;Homestead;
Nov.14.
Malnowski,Walter P;--Laura Orsl;50738;Phila;Apr.4.
Malnyk,Joseph;--Francia Lonyk;66301;Wilkes-Barre;Apr.5.
Malody,Ralph R;--Fannie Hentzel;45504;Swissvale;Jan.8.
Malon,--;--Ora R. Bergman;73738;Blairsville;Apr.1.
Malon,Alice M;--Gertrude C. Crossen;33984;Johnstown;
Feb.16.
Malondewica,Anny;--Julia Mazur;156066;Phila;Oct.9.
Malone,--;--Catherine M. Creighton;13915;Phila;Jan.30.
Malone,--;--Annie Hodack;149883;Nthd.Co;Sept.23.
Malone,--;--Florence G. Detwiler;39739;Hollidaysburg;
Mar.14.
Malone,--;--Mary Vensleck;166510;McKees Rocks;Oct.29.
Malone,Ada I;--May A. Weingardner;25185;Center Co;
Jan.3.
Malone,Alice;--Adelia Schumpt;16226;Pgh;Jan.26.
Malone,Alma M;--Pearl L. Williams;9830;Versailles;
Jan.15.
Malone,Angelino;--Mary Bruno;81473;Penovo;May 20.
Malone,Calvin L;--Emma C. Cleck;77209;Ingram;May 22.
Malone,Cecilia V;--Mary C. Quinn;85197;Phila;June 3.
Malone,Elizabeth L;--Josephine M. Gibboney;143700;
Huntingdon;Sept.17.
Malone,Graham R;--Annie A. Biecker;143835;Hbg;Sept.23.
Malone,Herman C;--Lillian S. Reinhart;191805;Beh.Co;
Nov.23.
Malone,Isabel;--Isabel Chestnut;34185;Phila;Feb.19.
Malone,Jennie;--Mazzie Neal;200372;Jeff.Co;Nov.21.
Malone,Joseph;--Mary Laird;72878;Aldan;May 24.
Malone,Joseph L;--Princie Palozutos;44404;Portland;
Mar.8.
Malone,Kenneth E;--Jean Stone;198837;Ambridge;Dec.14.

Malone, Thomas Patrick - M.V. Sutherland - Schuylkill Co. - 10/1/19 - 166339

Malone,Louis;--Louise E. Ticonin;42440;Milton;Mar.11.
Malone,Margeret D;--Mary A. Armstrong;152895;Pgh;
Oct.20.
Malone,Marjorie H;--Junette H. Cain;135686;Monaca;
Oct.18.
Malone,Naoma I;--Pearl L. Williams;9821;Versailles;
Jan.15.
Malone,Raymond;--Margaret Kneller;50664;Phila;Apr.15.
Malone,Raymond N;--Edith Smith;27841;Del.Co;Feb.6.
Malone,Sarah M;--Bertha A. Robinson;193028;Wash;Nov.16.
Malone,Stella Y;--Myrtle Owen;173879;Pgh;Oct.29.
Malone,Thomas;--Marie Kelly;176027;Phila;Nov.25.
Malone,Ugenico;--Josephine Oriel;62803;Patton;Apr.5.
Malone,Virginia E;--Greuller,Virginia;44933;Ridgway;
Mar.29.
Malone,Walter A;--Mabel Miller;123397;Wash.Co;Aug.9.
Malone,Wm.J;--Elizabeth Glass;126380;Jenkintown;Aug.19.
Maloney,--(S.B.);--Emma Fronicke;3186;Easton;Jan.1.
Maloney,--;--Mary Stull;148981;Scranton;Sept.6.
Maloney,--;--Victory Commune;168054;Fayette Co;Oct.26.
Maloney,--;--Lillian McCall;49008;Pgh;Apr.1.
Maloney,--;--Mary Dana;28468;Crawf.Co;Feb.26.
Maloney,--;--Lilly M. Morrow;886;Butler Co;Jan.29.
Maloney,--;--Gertrude Deneen;197100;Phila;Dec.7.
Maloney,--;--Mary Looney;93610;Greensburg;June 23.
Maloney,--;--Katie McCauley;65031;Schuyl.Co;Mar.33.
Maloney,--;--Jennie Walsh;130218;Scranton;May 9.
Maloney,--;--Nora Hussey;133428;Pgh;Sept.22.
Maloney,Aloysinus;--Mary Lynch;196945;Phila;Dec.11.
Maloney,Anna C;--Genevieve Bender;103171;Pgh;June 3.
Maloney,Anna M;--Reba Lipsett;13730;Phila;Jan.11.
Maloney,Antonia;--Lena Mich;135570;Ind.Co;Aug.6.
Maloney,Carmen;--Mary Reichreno;108227;Erie;July 4.
Maloney,Chas.W;--Emma Summers;88131;Phila;May 25.
Maloney,Cornick;--Sadie Sirman;124591;Easton;Aug.24.
Maloney,Cyril;--Marie Carrey;103874;Phila;July 4.
Maloney,Edward;--Nellie Downey;9178;Shenan;Jan.24.
Maloney,Francis;--Margaret Doorley;71834;Phila;Apr.29.
Maloney,Francis;--Elizabeth Manna;17731;Phila;Feb.7.
Maloney,Francis D;--Helen A. Quinn;155990;Phila;Oct.15.
Maloney,George F;--Nora Reed;21531;DuBois;Feb.22.
Maloney,Helen;--Anna M. Hassett;13736;Phila;Jan.13.
Maloney,James F;--Cathryne Reitenbaugh;37088;Chester Co;
Feb.25.
Maloney,John;--Anna Mulgrew;44198;Parsons;Mar.4.
Maloney,John;--Rose Stillwagon;173278;Pgh;Nov.8.
Maloney,John C;--Margaret Collins;69631;Phila;May 23.
Maloney,John J;--Helen M. Harrigan;105186;Phila;
June 20.

Maloney,John J;--Annie Caranaugh;33065;Phila;Mar.9.
Maloney,Joseph;--Katherine Gersin;215720;Mahanoy City;
Dec.8.
Maloney,Joseph F;--Annie Murley;198674;Phila;Oct.28.
Maloney,Kathleen;--Mary E. Dickinson;52838;Phila;
Mar.18.
Maloney,Kathryn L;--Mary L. Weeks;4351;Wayne Co;Jan.31.
Maloney,Leo;--Annie McKnight;57039;E.Pgh;Apr.20.
Maloney,Lois M;--Emma P. Simpson;148437;McDonald;
Sept.2.
Maloney,Madeline;--Elizabeth Joy;123039;Chester;Jul.20.
Maloney,Mary;--Mary McDonnell;169280;Scranton;Oct.16.
Maloney,Mary;--Adelin C. Dean;98307;Scranton;June 8.
Maloney,Mary H;--Julia W. Mulligan;119437;Phila;Aug.17.
Maloney,Mary T;--Ellen McNellis;175958;Phila;Nov.11.
Maloney,Michael W;--Hanna Maloney;49100;Pgh;Apr.25.
Maloney,Paul;--Cecelia Noon;178664;Avoca;Nov.22.
Maloney,Paul F;--Beatrice A. Fogle;164566;Cambria Co;
Aug.10.
Maloney,Phyllis M;--Emma P. Simpson;148438;McDonald;
Sept.2.
Maloney,Rita;--Cecelia V. Reynolds;119385;Phila;Aug.10.
Maloney,Robert M;--Kathrine Kempel;134034;Pgh;Aug.29.
Maloney,Rosemary;--Alice McQuown;215088;Pgh;Dec.27.
Maloney,Ross F;--Anna Ross;185562;Westmd.Co;Nov.12.
Maloney,Roy;--Victoria Fior;100037;Alleg.Co;June 1.
Maloney,Sarah;--Cecelia Brennan;162593;Luz.Co;Oct.7.
Maloney,Thomas;--Anna M. Herzog;203185;Erie;Dec.5.
Maloney,Thomas E;--Elizabeth R. McEntee;183328;Glen-
olden;July 26.
Maloney,Violetta G;--Catharine N. Maloney;80995;Potts-
town;May 16.
Maloney,Virginia C;--Virginia Marguerite;138835;
Allentown;Sept.18.
Maloney,William;--Ellen McCaun;50644;Phila;Apr.17.
Maloney,William D;--Mary Campbell;166097;Punx;Oct.29.
Maloney,Woodrow W;--Bertha Lord;55910;Del.Co;Apr.4.
Maloni,Mary;--Susie Desradiza;186617;Milton;Nov.21.
Malonoski,Frederick L;--Mary Fess;43630;Clfd.Co;Mar.6.
Maloof,Samuel A;--Isabelle Crawford;2362;DuBois;Jan.26.
Malorgi,--;--Guitumo Paglia;23282;Clfd.Co;Feb.22.
Malorgi,Luigi;--Guitumo Paglia;23283;Clfd.Co;Feb.22.
Malorie,Julia;--Annie Kosic;65793;Windber;Apr.23.
Maloristel,--;--Caroline Walcieth;101609;Pgh;Jul.11.
Malory,--;--Lenore Lench;101608;Pgh;July 8.
Malosh,Mike;--Helen Kodik;67518;Pgh;May 23.
Malosh,Wasil;--Sophia Unuschak;62581;Old Forge;Apr.12.
Malosics,--;--Lizzie Malasics;145991;Beth;Sept.23.

Russell Maltese 211705-19

Malosiechi,Joseph;--Kathrine Gora;197279;Phila;Dec.1.
Malosky,Ruth;--Anna Sartin;146091;Luz.Co;Sept.1.
Malostino,Nello;--Elvina Grillo;69501;Phila;May 24.
Malovich,Anna;--Mary Marnioin;218378;Leb.Co;Nov.24.
Malovich,Veranica T;--Antonette Kodery;152871;Pgh;
Oct.11.
Maloy,--;--Ida M. Maloy;39372;Greencastle;Mar.14.
Maloy,--;--Ivy M. Hawthorn;21387;Dormont;Feb.13.
Maloy,--;--Tillie Tarnen;40879;Jeannette;Mar.3.
Maloy,Frank;--Mary Fasbach;58103;Wash.Co;Apr.4.
Maloy,Harry;--Agnes Wisnerki;19561;Alleg.Co;Jan.5.
Maloy,Margaret C;--Marie Black;31349;Pgh;Mar.4.
Maloy,Roge A;--Marie C. Malony;153896;Pgh;Oct.31.
Maloy,Rosemary;--Angela Burkey;24721;Latrobe;Feb.18.
Maloy,Roy A;--Nellie W. McCreery;41523;Westmd.Co;Mar.20.
Maloy,Samtel;--Lucy Lynch;214625;Washington;Dec.6.
Malpher,George D;--Susan Sadie;57955;Fountain Hill;
Apr.27.
Malrin,--;--J. Mary Ruff;123971;York Co;Aug.18.
Malreed,Alice M;--Lucy Benson;186295;Del.Co;Oct.29.
Malschanne,Rocco;--Rosa Mascara;155754;Phila;Oct.3.
Malsnowski,Edward M;--Bronial Malsnowski;140018;Wash.Co;
Aug.30.
Malson,Anna M;--Mary Trouskowski;197335;Phila;Dec.12.
Malsteed,Joseph;--Mary Meehan;52803;Phila;Mar.22.
Malta,Dorothy E;--Barbara Kilinger;67519;Pgh;May 21.
Maltaliati,Julio;--Teresia Tosgi;121810;Butler;Aug.20.
Maltbee,Ralph W;--Anata Adgate;78981;Meadville;May 26.
Maltby,Donald T;--Lena Bonsley;165837;Matamoras;Oct.2.
Maltese,--;--Bridget Skifano;24233;Jeannette;Feb.8.
Maltese,--;--Bridget Skifano;24274;Jeannette;Feb.9.
Maltese,Tommaso;--Assunta Massarelli;165927;Marcus Hook;
Oct.14.
Maltman,Elizabeth D;--Laura C. Robe n;13677;Phila;Jan.13.
Maltman,George F;--Clara A. Miller;69586;Phila;May 7.
Malton,Marian G;--Jennie Quick;31362;Pgh;Mar.4.
Maltz[illegible] Pearl Galler;49101;Pgh;Apr.17.
Maluch,George;--Anna Kontrub le;122786;Bentleyville;
Aug.8.
Maluchnik,Chester;--Jane Javorska;153897;Pgh;Oct.17.
Maluezak,Anna;--Anna Sowezuh;185804;McKees Rocks;Nov.4.
Maluiscak,John;--Bertha Sutai;198837;Phoenixville;Nov.11.
Malur,Rosemary T;--Bridge Derrick;217014;Phila;Dec.9.
Malus,Ella J.L;--Elizabeth P. Rodd;95529;Beaver Co;
June 29.
Maluski,Stella;--Mary Feilleroni;210274;Montg.Co;Dec.3.
Maluskie,Sophie;--Bertha Zeppa;55053;Montg.Co;Apr.4.
Malusky,Chester;--Bertha Chermutsky;170551;Shenan;
Sept. - 1919

MAMMARELLA, FRANCIS = INGELLI, E = ALLENTOWN = 15812 8 = 10/23

Mammucari, Edria – D. Molinari – 12/15/19, Phila., 19225-19

Maluszak,Caral A;--Pelegia Robaczkiewicz;161934;Erie;
Oct.22.
Maluty,Wiktoria;--Joanna Wacienoja;199655;Braddock;
Dec.13.
Malvasso,--;--Elizabeth Crudo;188366;Oil City;Nov.29.
Malves,Mary;--Eva Spruce;27780;Bucks Co;Jan.29.
Malves,ELSIE SOPHIA;--Eva Spruce;27779;Bucks Co;Jan.29.
Malynic,Lizabeth;--Varbic Marynic;101610;Pgh;Jul.10.
Malynoe,Anastasia;--Alexandria Olesnovich;5719;Carb.-
Co;Jan.1.
Malza,Helen;--Elizabeth Junkulevicz;197173;Phila;Dec.21.
Mamalys,Anna;--Anna Hattenfield;196938;Phila;Dec.9.
Mamaux,Rita L;--Wanda M. Teters;49102;Pgh;Apr.19.
Mambro,John V;--Addolorata Perrotti;71762;Apr.27.
Mamcha,Ida;--Gomama Momcha;188247;Olyphant;Aug.2.
Mame,Alexander;--Alma A. Ruhe;159317;Beth;Oct.11.
Mamei,Edwin G;--Edna E. Kelchner;210780;Read;Oct.11.
Mamel,--;--Mary Pardones;155713;Phila;Oct.8.
Mameryn,Herry;--Anna Kobylryk;20884;Chester;Feb.23.
Mamganiello,Joseph;--Mary Garilo;197278;Phila;Dec.1.
Mamgello,George;--Anna Mamgello;20303;Wash.Co;Feb.11.
Mamien,Katherine;--Elizabeth Montgomery;17618;Phila;
Feb.15.
Mamikalo,~~Caroline~~ Lillian;--Carrie Belnedier;82096;S.Fork;May 3.
Maminski,Alfreda;--Marajana Grabeska;34195;Phila;Feb.18.
Maminski,Magdalenea;--Alekrandra Kobelinska;197009;
Phila;Dec.21.
Maminski,Waclaw;--Czeslawa Zabulska;13956;Phila;Jan.22.
Mamione,Giovanni;--Giaunta Petti;27273;Lug.Co;Feb.22.
Mammanna,Michael A;--Mary F. Sacchetti;182735;Easton;
Nov.10.
Mammarell,Lewis;--Susan Salvati;35520;Birdsboro;Mar.31.
Mammei,Nick;--Helen Bowun;207251;McKees Rocks;Dec.1.
Mammele,William;--Catharine McDevitt;86246;Phila;
June 8.
Mammerelli,Alberto;--Rosie Carletteno;159923;Coatsville;
Sept.19.
Mamo,Joseph C;--Gertrude A. Otley;60897;Media;Feb.13.
Mamoino,--;--Nicolene Jojoun;90493;Barnesboro;Jun.18.
Mamon,Catherine (S.B.);--Catherine Clyman;136456;Phila;
Sept.13.
Mamrick,Josephine;--Mary Kiphine;38938;Export;Mar.11.
Mamroe,Mary;--Julia White;36327;Carnegie;Mar.18.
Mamros,Joe;--Sophia Koler;36811;Clymer;Mar.21.
Mamsak,John;--Ella Barnes;90574;Beaver Meadow;May 31.
Mamukas,--;--Anna Lausky;134026;Pgh;Aug.7.
Mamula,Dushan;--Sowak Timowitch;144401;Johnstown;Aug.18.
Mamula,Karina;--Sava Stojan;96330;Westmd.Co;Jun.19.

Manalys, Edna - Phil - Haltenfield A 12-28
196968-19

MANCE, ALBERT - C. GRGURIC - ALLEG 9/12 - 145583-19 8-22-19 R.F.

Mamula,Marta;--Sara Mamula;15743;Pgh;Feb.12.
Mamula,Mary;--Martha Mamula;88987;Pgh;June 25.
Mamula,Mileva;--Marta Vucinic;152898;Pgh;Oct.30.
Mamula,Smilya;--Marta Trbovic;133429;Pgh;Sept.26.
Mamula,Sofia;--Mily Movrosh;49103;Pgh;Apr.7.
Mamuzich,Alinlsia;--Theresa Boleo;55156;Butztown;Apr.25.
Mamyler,--;--Mary Radouvilch;42858;Midland;Mar.10.
Man,Charles;--Effie Derr;192758;Luz.Co;Aug.4.
Man,Nicholas;--Helen Gavig;211239;Scranton;Dec.16.
Man,Virginia;--Mary Mackzicken;88132;Phila;May 25.
Manack,Helen;--Helen Arva;208305;Westmd.Co;Dec.19.
Manaf,Maria;--Maria Macarone;66771;Wesleyville;Apr.14.
Manahan,Wm;--Louisa Edmunds;155942;Phila;Oct.28.
Manak,John;--Mary Karaba;78114;Lansford;~~Apr.6.~~ Mar 30
Manakowski,Leonard;--Francis Kamas;55222;Blssburg;
Apr.15.
Manakowski,Louis;--Marjorie Driess;139959;Blssbg;Sep.26.
Manakowski,Marjorie;--Marjorie Driess;139958;Blossbg;
Sept.26.
Manakron,--;--Hattie G. Northrop;186052;Brad.Co;Sep.7.
Manalakis,Victoria;--Mary Kutsidantis;110419;Lanc;
July 1.
Manaloricv,Emila;--Milli Wiegkourcs;101611;Pgh;Jul.18.
Manapace,--;--Anna Bach;127735;Nthd.Co;Aug.19.
Manaro,Vialanta;--Guilia Chiappetta;176371;Phila;Nov.14.
Manas,Josephine;--Anna Drew;25828;Monessen;Feb.16.
Manasterski,--;--Anna Suzanski;128368;Westmd.Co;Aug.25.
Manastro,Violanda;--Carolina Onglis;32975;Phila;Mar.4.
Manaylovic,Joseph;--Mariya Vuynovic;133430;Pgh;Sept.26.
Manavudi,Eltikya;--Nik Targarute;97282;Port Vue;Jun.7.
Manbeck,Pearl U;--Cora M. Unger;121702;Berks Co;Apr.10.
Mancak,Helen;--Anna Zubal;133431;Pgh;Sept.10.
Mancarello,--(S.B.);--C.Carrelli;178398;Ind.Co;Nov.19.
Mancaruso,Giovanni;--Maria Seiccia;176327;Phila;Nov.13.
Mancavage,John;--Annie Geisler;19359;Ashland;Feb.12.
Mancci,Kostslimi;--Teka Mancci;150336;Fay.Co;Sept.22.
Mance,--;--Hanna Appleby;180941;Ind.Co;Nov.23.
Mance,Anthony;--Frances Cekovisr;152899;Pgh;Oct.31.
Mance,Mike;--Frances Bazeck;57031;S.Pgh;Apr.7.
Mance,Stiepan;--Maria Selecki;173279;Pgh;Nov.13.
Mancell,Elizabeth;--Sarah Jones;80719;Philipsburg;
May 3.
Mancelobich,Simon;--Milka Mancelobich;23966;Johnstown;
Feb.16.
Manceri,Calogero;--Lucia Cartesa;80484;Old Forge;May 4.
Mancerso,Antionette;--Josephine Conesianti;112685;
Lanc.Co;July 31.
Manch,Mary;--Rosie Comoni;214000;Winton;Dec.15.
Mancha,Ronald K;--Ada Bonnell;160824;Wash.Co;Oct.28.

202093

Mancini Angelo Giulia Sabini 20849 Del. 7/12

Mancini, Patrick Anthony — Mascio P — Phila — 3/14/19 —
52756-19

Mancini, Peter 100894-19

Josephine Mancuso — A. Cardamon Potter 7/8 35179-19

Della Mancuso 5/11 82099-19
Cambria M. Salaske

202594-19
Manchak, Thaddeus - Kobat, H. - Dickson City - 12/25/19 -

1919 B.

Manchester, Gilbert C;--Florie Cook;110374;Brad.Co;
July 18.
Manchim, Pete;--Saunta Manchim;100894;Woodlawn;Jun.28.
Manchini, Alvera;--Jennie Latuzie;[illegible];Wash.Co;Nov.19.
Manchino, Tanasio;--Josephine Cincirinino;113542;
Royersford;May 14.
Manchur, John;--Mary Kokut;145039;Laflin;Sept.10.
Mancia, Eugnazo;--Barbara Sorbelli;218800;Luz.Co;Jun.6.
Mancia, Ingnozio;--Barbara Sorbelli;100579;Luz.Co;
June 6.
Manciafix, Paul;--Lolittia Volentine;171276;Vandergrift;
Oct.26.
Manciaragina, Francesca;--Giovannina Paglian;138443;Phila;
Sept.9.
Mancieny, Mary;--Rosia Tucci;73351;Beaver Falls;May 31.
Mancieri, John R;--Margaret V. Witte;52856;Phila;Mar.30.
Mancine, John;--Enrichetta Marsoli;178979;Beaver Falls;
Nov.25.
Mancine, Joseph;--Rose Candiete;26127;N.Castle;Feb.11.
Mancine, Lucia;--Maria Catalano;119604;Phila;Aug.12.
Mancinelli, Jacob E;--Claude D. Russo;171005;Kav.Co;
Oct.1.
Mancini, Ered;--Carlina Lanza;22334;Ellwood City;Feb.18.
Mancini, Antonia;--Maria Civitto;203239;Erie;Dec.14.
Mancini, Baptiste;--Susan Malnanon;25786;Monongahela;
Jan.5.
Mancini, Emmaso;--Pasqua Caroli;189098;Dunmore;Nov.8.
Mancini, Frank;--Julia Gratchen;130689;Montg.Co;Oct.13.
Mancini, Giovanni;--Annunziata Selastiano;127923;Wash.-
Co;Aug.11.
Mancini, Humbert;--Assunta Ferrara;86481;Phila;June 8.
Mancini, Joseph;--Jenney Scioletti;13909;Phila;Jan.30.
Mancini, Josephine;--Minnie Shatton;178757;Arnold;
Nov.12.
Mancini, Loide;--Gilda Braizi;163337;Dauph.Co;Nov.2.
Mancini, Lucy;--Rosy Vanora;166688;Midland;Oct.27.
Mancini, Lula A;--Zella Dudley;123766;Dunbar;Aug.9.
Mancini, Marie;--Rose Pietrelli;115889;Luz.Co;Jul.22.
Mancini, Rosario;--Pia Mattozza;90852;Bentleyville;
June 23.
Mancini, Tony;--Carmelia Mancini;81507;Ridgway;May 9.
Manclark, [illegible];--Euphenia Wilson;167870;Westmd.Co;
Paul Alexander Oct.25.
Manco, --;--Isabell Manco;189652;Jeff.Co;Nov.4.
Mancuro, Antonio;--Teresa Falvo;21058;Carbondale;Feb.8.
Mancus, --(S.B.);--Rose Pasquasella;128701;Reading;
Aug.12.
Mancusi, Vita;--Jennie Mancusi;51486;Phila;Feb.6.

Mancuso, Raymond Elliott 220816½ : Caroline Gilbert
Bgk. 7/13 ←

Manczka, Genevieve - 22110 - 2 Kozera - Erie 2-4

Mandel George - Helen Vysokaja
220112 Barnesboro Mar 29 -

Manderino, Samuel A. - C - Ritchie - Indiana
163571-19

Mancuso,--;--Philomenia Cicco;128063;Midland;Aug.28.
Mancuso,Domenico;--Frances Pavoro;129251;Jeff.Co;
Aug.10.
Mancuso,Edmonto;--Lily Mancuso;13858;Phila;Jan.1.
Mancuso,Eugene;--Pasqualina Valentine;98304;Scranton;
June 28.
Mancuso,Giralama;--Carmella Lodoro;143433;Hastings;
Sept.~~29~~ 25
Mancuso,Rosa;--Theresa Prisso;163679;Luz.Co;Oct.25.
Manczak,Jozefa;--Jozefa Galza;31353;Pgh;Mar.4.
Manczinski,N.Jo;--Martha Cacwika;2586;Westmd.Co;Jan.18.
Mancour,Viola;--Josephine Terszak;318315;Phila;Nov.20.
Mandale,Arthur H;--Ethel R. Lutz;215701;McDonald;Dec.23.
Mandarino,--;--Lena Fair;146494;Monessen;Sept.25.
Mandel,--;--Ida Moherger;67520;Pgh;May 2.
Mandel,--;--Ella Pintus;209888;Cent.Co;Oct.9.
Mandel,George;--Amanda Kelichner;160610;Catasauqua;Oct.1.
Mandel,Goldie F;--Goldie Kelly;97053;Alleg.Co;June 18.
Mandel,Tillie R;--Rose Peehter;148993;Scranton;Sep.15.
Mandelbaum,Jane C;--Marie E. Hyren;47[illegible];Ewpst;Mar.25.
Mandell,Gertrude;--Regina Razler;124801;Fountainhille;
Aug.7.
Mandell,Hattie I;--Clara M. Chisholm;203639;Nthp.Co;
Dec.6.
Mandella,Joseph;--Theresa Ventica;107514;Centerville;
July 29.
Mandelowitz,Abram;--Esther Jacobowitz;214328;W.Barre;
Nov.24.
Mandengnia,Rita;--Salvadore Vena;86466;Phila;June 18.
Manderfield,Edward;--Mary Mink;17759;Phila;Feb.8.
Manders,Albert;--Hannah Daughkondt;108589;Easton;
July 30.
Manders,Margaret L;--Leon P. Smith;58283;Mercer Co;
Apr.15.
Mandes,Vencenzo;--Marie DeDomenico;71784;Phila;Apr.16.
Mandeville,Lincoln A;--Matilda Long;103857;Phila;
July 12.
Mandic,Olga V;--Olga Plecar;81153;Rankin;May 3.
Mandich,Helen;--Annie Solinsky;211752;Spangler;Dec.9.
Mandily,Colande;--Rosina Farrago;168226;Milton;Oct.13.
Mandish,Augusta;--Maggie Vickan;28718;Sharpsville;
Feb.5.
Mandish,George;--Annie Maholcho;84603;Cambria Co;
May 10.
Mandish,John;--Annie Maholcho;84304;Cambria Co;May 10.
Mando,Josephine;--Rose Tiorita;2874;Erie;Jan.10.
Mandolfi,Anthony;--Michelina Grella;156045;Phila;
Oct.18.

Mandros, Pericles Irene - Antonia Coliniatos
219855 — Pgh. — July 4

Floyd M. Mann 127340-19
Crawford D. Helps

Maneaiotis, Lula - 67521 - R. Colwas - Pgh. 5-10

Mandolin,Mary;--Tresa Belandinelli;21468;Armstrong Co;
Feb.12.
Mandollo,Aloysius;--Catherine Rznar;139186;Braddock;
Sept.28.
Mandra,Camillo G;--Elvira G. Mandra;52804;Phila;Mar.25.
Mandreu,--;--Coneatta Richi;163571;Ind.Co;Oct.1.
Mandrick,Michael;--Helen Dzama;56832;Dunmore;Apr.5.
Mandro,John;--Mary Kuliok;28003;Scranton;Feb.7.
Mandula,Adam (S.B.);--Lizzie Semko;208357;Westmd.Co;
Dec.23.
Mandulok,--;--Tillie Galay;31354;Pgh;Mar.1.
Mandusio,Frank;--Katie Kujuk;84658;Phoenixville;May 24.
Mandy,Elizabeth P;--Anna Vasselo;197230;Phila;Feb.11.
Mandyak,John;--Annie Egely;97771;Rankin;June 13.
Mandyk,Joseph;--Mary Sajavitch;208871;Nanticoke;Dec.2.
Mandzarski,William;--Ella Stenavage;61366;Minersville;
Apr.17.
Mandziak,Stela;--Mary Bojko;133432;Pgh;Sept.19.
Maneer,Albert;--Mary Penn;144602;Kulpmont;Sept.23.
Manear,Margaret E;--Martha M. Brandson;7368;Phoenixville;
Jan.30.
Maneeley,--(S.B.);--Dora Maneeley;30479;Wash.Co;Feb.16.
Maneini,Pasqua;--Nunzia Castellano;168247;Pittston;
Oct.25.
Manel,Charles;--Mary Byrne;128066;Midland;Aug.3.
Manello,Dorothy;--Margaret Shea;134035;Pgh;Aug.28.
Maneo,Paul;--Mary Bogacher;72872;Erie;Co;May 17.
Maner,Nora;--Martha Zidan;79616;Mt.Pleasant;May 1[illegible].
Manera,Domineck;--Rosa Bannon;52935;Phila;Mar.21.
Manero,Anthony;--Agata Barocins;69585;Phila;May 15.
Manesohia,Frank;--Paola Curcio;5860;Marcus Hook;Jan.17.
Maneccie,Wm.J;--Gezella Partelly;114468;Beth;Jul.30.
Maretta,Anello;--Fiorita DiFeblo;19868;Berwick;Feb.9.
Manetto,Julius;--Anna Miscolini;34203;Phila;Feb.21.
Maneval,Charles H;--Laura M. Steinbacker;2556;Duncannon;
Jan.2.
Maneval,Edward E;--Martha A. Miller;149670;S.Wmspt;
July 14.
Maneval,Julia R;--Julia M. Heisler;66439;Wmspt;Apr.16.
Maney,Belva M;--Clara Moore;110060;Clfd.Co;Jul.10.
Maney,William F;--Mildred R. Stauffer;164826;Lanc;
Oct.9.
Maneyka,Elsie;--Susan Chirno;169275;Scranton;Oct.15.
Manflak,Helen;--Mary Fabina;128730;Alleg.Co;Aug.25.
Manfred,Marguerite E;--Katherine D. McGarvey;5822;
Middletown;Jan.6.
Manfreda,Natalina;--Ida Muro;209761;Alleg.Co;Dec.25.
Manfredi,Emma M;--Edna Barr;86254;Phila;June 1.

Mangan, Miriam - Mary Healy - 112989 Lug Co 5/19

MANGANELLA, Rose Frances - MARGUCCIO, G.
Cambria 9-9-19 144337-19

Manfredi,Patsy A;--Sadie Comfort;118030;Wash.Co;Jul.2.
Manfredi,Ursula I;--Carmela Buonomo;119 02;Phila;
Aug.9.
Manfredo,Maria V;--Rosei Strelli;89863;Aliquippa;
June 26.
Manfredo,Virginia C;--Rosie Sutrelli;89861;Aliquippa;
June 26.
Manfroni,Lisco;--Mary Costinelli;190596;Jeff.Co;Nov.17.
Mang,Harold A;--Evelyn A. Dulman;78068;Erie;Co;May 14.
Mang,Robert E;--Mary A. Brashear;170742;Tarentum;
Oct.18.
Mangaletti,Adena C;--Guyton Orlando;150959;Vandergrift;
Sept.29.
Mangan,--;--Theresa Mangan;207587;Meadville;May 25.
Mangan,--;--Frances Craig;46947;Lacka.Co;Mar.6.
Mangan,Edward;--Catherine Snyder;91537;Chester;May 15.
Mangan,Harriet;--Nora Fitzpatrick;197263;Phila;Dec.1.
Mangan,Helen D;--Anna Eastman;63987;Scranton;Apr.7.
Mangan,John;--Mary Cochlin;24776;Larkaville;Feb.10.
Mangan,Marguerite;--Margaret L. Gaughan;119383;Phila;
Aug.12.
Mangan,Margaret Eugenia;--Grace Maran;193490;W.Pitteton;July 31.
Manganaro,Anna R;--Mary Ronan;30150;Freeland;Mar.14.
Mangance,Margaret;--Mary Mangone;112983;Pittston;May 13.
Manganello,Angelin;--Maria Maiorano;184322;Johnstown;
Nov.3.
Manganiello,Margaret;--Consiglia Manganiello;30121;
W.Pittston;Jan.1.
Mangano,Filippo;--Pasqaria Sanpieri;86352;Phila;Jun.17.
Mangano,Maria A;--Rose Cappella;69494;Phila;May 2.
Mangano,Vita;--Giuseppa Pilato;31956;Westmd.Co;Apr.3.
Mangans,James R;--Marie E. St.Clair;4046;Hbg;Jan.9.
Mangarell,Pasco;--Mary Torte;94223;Hazleton;May 18.
Mangea,Angelo;--Julie Sabina;30849;Chester;Feb.12.
Mangel,Fred;--Katie Muder;114354;Monty.Co;July 2.
Mangel,Robert W;--Sarah Brosius;185709;Snyder Co;
Nov.19.
Mangel,Rolland S;--Addie Hill;186316;Meadville;Oct.19.
Mangelli,Rosa;--Carmela Prudente;119532;Phila;Aug.1.
Mangels,Henry J;--Carrie E. Metzgermacher;202873;Wayne-
Co.Nov.30.
Mangeno,Elio;--Teresa Valleriano;80292;Westmd.Co;
May 4.
Mangeno,John;--Mary Francona;143791;Ind.Co;June 8.
Manger,--(C.T.);--Margaret Horse;178088;Berks Co;
June 26.
Manger,--;--Anna Jurkovich;77477;Somerset Co;May 5.
Manger,--;--Nellie A. McDermott;125813;Wayne Co;Aug.30.

Devon Ray Menogo

Mangficio, Paul E - 171276 - L. Valentino - Westd
10-28

MANGINO, THOMAS - BATH - L. TOMALCHIK - 11/14 - #179,703

Manger,Harold C;--Loretta Bush;210261;Pottstown;Dec.8.
Manger,Harry E;--Verdie Eshboch;7598;Montg.Co;Jan.3.
Manger,Mildred I;--Annabel Furse;119507;Phila;Aug.27.
Manger,Paul D;--Mable Hoffman;63187;Pottstown;Mar.17.
Manger,Russel D;--Annie Millicker;73411;Berks Co;
May 18.
Mangera,Rosa;--Marie Tierna;7405;Punxsutawney;Jan.27.
Mangeri,Catherine L;--Annie Kellehiver;15744;Pgh;
Feb.21.
Manges,--;--Carl Custer;184254;Somerset Co;Nov.7.
Manges,--;--Gertrude G. Tipton;183701;Hyndman;Nov.3.
Manges,--;--Julia Lape;68425;Somerset Co;May 3.
Manges,Clifford G;--Sarah I. Filch;180471;Clfd.Co;
Nov.27.
Manghan,Agnes;--Mary Plunkett;86471;Phila;June 2.
Manghan,Georgette;--Ella Beckstrom;163609;Westmd.Co;
Oct.2.
Mangieri,--;--Lena Eparari;152900;Pgh;Oct.27.
Manginall,Ethel M;--Mary Bloise;182264;Emporium;Nov.20.
Mangini,Dominec;--Sandose DeLugi;42008;Chester Co;
Mar.21.
Mangini,Florence;--Bertha Richards;103985;Phila;Jul.10.
Mangini,Gail F;--Helen Fulton;193005;Warren Co;Oct.28.
Mangini,Giuseppe;--Giuseppina Colaputi;17813;Phila;
Feb.5.
Mangini,Veneranna;--Emilia Capone;34145;Phila;Feb.28.
Mangino,--;--Celia Zumfogina;40809;Kane;Mar.28.
Mangino,Ada;--Lisa Mangone;199498;Arnold;Dec.3.
Mangino,Angelo;--Palma Stinella;88988;Pgh;June 26.
Mangino,Artillio;--Catherine Pettrusa;145819;Meadville;Sept.22.
Mangiola,James;--Alice Clieety;176252;Phila;Nov.3.
Mangiola,Lucia R;--Clara Amata;50882;Phila;Apr.7.
Mangione,Ignatzina;--Antonia Crisanti;133433;Pgh;
Sept.24.
Mangione,Joseph;--Rose Anzalone;168221;Pittston;Oct.11.
Mangione,Margariet;--Mary Lisk;216785;Scranton;Oct.18.
Mangioragina,Antonina;--Frangesca Ingoglia;73425;
Bristol;May 6.
Mangiori,Biagio;--Caterina Corsa;17797;Phila;Feb.3.
Mangle,Marlin D;--Nancy M. Leonard;183139;Port Royal;
Oct.3.
Mango,Harold;--Bessie Davis;185027;Arm.Co;Nov.4.
Mangol,Barbara;--Elizabeth Palfy;164393;Montg.Co;
Oct.24.
Mangola,Annie;--Nardo Yerie;84174;Sharpsburg;Mar.17.
Mangold,Evelyn D;--Rosa G. Solt;184611;Lehighton;
Oct.21.

MANGUS, CHARLES L-N. SHAFFER - CAMBRIA 5/7 - 77711-19 7-25-79 R.F.

Norma May Manhart

Maniglia, Augusta - M. Tomeo, Altoona, 198965-19

~~Margiotti, Juliette C;--Denise Z.G. Wery;219345;Punx;~~
~~Feb.9.~~

Mangold,Frederick P;--Pauline F. Demetz;17592;Phila;
Feb.16.
Mangold,Jean A;--Jane Wells;126261;Kane;Aug.3.
Mangold,Lawrence J;--Mable Kewitt;126259;Kane;Aug.25
Mangold,Mildred;--May McCallan;138170;Phila;Aug.29.
Mangold,Pauline H;--Ellen Bernhard;178398;Lehigh Co;
Nov.30.
Mangold,Robert E;--Elizabeth A. Vaskuhl;101612;Pgh;
July 10.
Mangonella,Frances;--Gaitono Margucis;144337;Johnstown;
Sept.9.
Mangulardo,Joseph;--Emuncia Parrutta;54528;Berks Co;
Apr.8.
Mangus,--(S.B.);--Clara Reithmiller;106318;Ind.Co;
Mar.7.
Mangus,--;--Bertha H. Martin;34668;Apollo;Feb.27.
Mangus,Alvin N;--Annie S. Shaffer;77423;Somerset Co;
May 1.
Mangus,Donald;--Nellie Shaffer;77711;Johnstown;May 7.
Mangus,Earl J;--Rose Wildebrand;188553;Cambria Co;
Nov.6.
Mangus,George I;--Ethel Mangus;148587;Taylor;Sept.23.
Mangus,~~William D~~ John William;--Pearl H. Roberts;213792;Wilmore;
Dec.4.
Manhart,~~Myrtle~~;--Conada Evans;178722;Sch.Co;Nov.27.
Manheim,Isadore E;--Elsie Kolb;13709;Phila;Jan.25.
Manhoff,Milton;--Hannah Benjamin;13954;Phila;Jan.16.
Mania,Ruth;--Mary Radziminska;11370;Pgh;Jan.4.
Manice,Maria;--Udia Lcaricariotte;103982;Phila;Jul.15.
Maniecki,William J;--Elizabeth Lanco;182037;Ellsworth;
Nov.16.
Maniera,Restitutia;--Philomena Matera;20859;Chester;
Feb.14.
Manieri,Remo;--Carmela Manzi;177861;Phila;Oct.27.
Manifold,Sara I;--Anna O. Uffelman;181380;York Co;
Nov.15.
Manigan,Jane;--Jane Duggan;29126;Scranton;Feb.5.
Manighy,Thomas;--Norah Moran;17730;Phila;Feb.18.
Manik,Mihaly;--Elizabeth Kujaszki;149980;Beth;Sept.27.
Manilio,Agastina;--Maria G. Manilio;198965;Altoona;
Dec.8.
Manilla,Margaret;--Johanna Donatella;194038;Pgh;Dec.4.
Manilla,Thomas J;--Tolanda Manilla;194039;Pgh;Dec.21.
Manimi,Maria;--Nora Coloneri;112925;Pittston;Jul.7.
Manin,Mary H;--Hattie Cheatham;143055;Greensboro;
Sept.21.
Maning,Marie;--Marion Caden;126278;Jenkintown;Aug.12.
Manino,Raemondo;--Elizabeth Achetano;136212;Phila;
Sept.2.

Manko, Edward — Yurocher, M — Pgh — 11/5/19 —
173327-18

12-2-19 Mankovich Agatha Olga - Jeff. Co
Olga Margaret Kucsko 0-2274466-19-3-2

Manio,Alfred;--Josephine Sampino;1[illegible]3;Phila;Jan.25.
Manion,--;--Margaret E. Jones;11371;Pgh;Jan.9.
Manion,--;--Ruby Fleming;109079;Greensburg;July 29.
Manion,Cath. L;--Louise Stokes;118905;Pgh;Aug.28.
Manion,Charles J;--Anna Prescott;197141;Phila;Dec.28.
Manion,John J;--Louise Stokes118906;Pgh;Aug.28.
Manion,Joseph B;--Mary A. Williams;139157;Phoenixville; Aug.17.
Manion,Keron L;--Caroline M. Limbaugh;212107;Lyc.Co; Nov.14.
Manion,Ruth E;--Mary M. Thomas;47304;Wilmerding;Feb.6.
Manion,William K;--Agnes C. Kearns;C8088;Pgh;Apr.15.
Manis,Adele;--Edith C. Patterson;196939;Phila;Dec.19.
Maniscalco,Antonina;--Firispina Santanzdo;26380;Norristown;Feb.13.
Maniscolco,Pellegrino;--Viola Trancolo;209067;Norristown;Dec.8.
Manline,Ralf F;--Rose Feithaus;99409;St.Clair;June 4.
Manline,Ralph F;--Rosa Feithaur;88986;Pgh;June 5.
Manix,Anna;--Jennie Waream;125437;Hbg;Aug.9.
Manjlovich,Rude;--Julia Dancuo;214749;Woodlawn;Dec.14.
Manjovue,Frank;--Grace Catanese;210033;Jeff.Co;Dec.29.
Mank,--;--Laura Shaffer;97468;Jeff.Co;June 3.
Mankamyer,Bernard D;--Margaret Mankamyer;170599;Cor.-Co.Oct.5.
Manke,Catherine L;--Rosa L. Remley;194040;Pgh;Dec.4.
Manke,Dorthia A;--Gertrude H. Reiffenstein;194041; Pgh;Dec.8.
Mankerville,Charles R;--Wilhelmine Stator;138128;Phila; Sept.18.
Mankewicz,Edward;--Antonia Aratskewicz;150146;Chester; Sept.7.
Manko,Anna;--Anna Walko;15745;Pgh;Feb.11.
Manko,Antoni;--Mary Compt;173380;Pgh;Nov.20.
Manko,Helen;--Annie Sarmdovsky;83310;Sch.Co;May 22.
Mankorki,Steve;--Elizabeth Tajnerka;125827;Hazleton; Aug.20.
Mankoski,Vicenty J;--Mary Jevandoske;40169;Hazleton; Mar.7.
Mankowitz,Jacob F;--Bertha Markowitz;138752;Allentown; Sept.29.
Manler,--;--Mary E. Clement;99829;Uniontown;June 29.
Manley,--(S.S.);--Grace Foster;38337;Emporium;Mar.17.
Manley,--;--Mary Nelson;66236;W-Barre;Apr.11.
Manley,Albert;--Tillie E. Manley;155892;Phila;Oct.18.
Manley,Annie;--Mary Lampert;207863;Del.Co;Dec.10.
Manley,Cathliene A;--Pearl H. Roach;191437;Tarentum; Oct.29.

Mann, Dorothea S - Sara Stauffer - 91715 - Col. Co. 6/23

Evelyn M. Mann 192349-19

Franklin Co. S. Patterson

Manley,Dorothy M;--Mable C. Clark;143363;Dauph.Co;
Sept.30.
Manley,Ethel V;--Sadie A. Quay;111078;Malvern;Jul.18.
Manley,Gean E;--Rose H. Boyer;46174;Beth;Mar.28.
Manley,James O;--Alice Stanley;83711;W.Chester;May 19.
Manley,Janet;--Florence Preston;181075;Columbia;Nov.1?.
Manley,Joyce M;--Nora Farner;4122;Mbg;Jan.27.
Manley,Mary;--Sarah Henry;148987;Scranton;Sept.8.
Manley,Myrtle E;--Anna Thomas;214494;Mthd.Co;Dec.7.
Manley,Patrick;--Winifred Hannon;199432;Avoca;Dec.30.
Manley,Peter J;--Anna B. Moran;81747;Scranton;May 1.
Mannmiller,Clara G;--Mary Grundy;182900;Fleetwood;
Nov.4.
Mannmiller,Luke;--Rachel E. Hilter;113385;Berks Co;
July 11.
Mann,--(S.B.);--Rosa Potter;19853;Clinton Co;Feb.26.
Mann,--;--Annie Lescovitch;25389;Fay.Co;Jan.23.
Mann,--;--Carrie Boechner;15746;Fch;Feb.16.
Mann,--;--Elizabeth Farr;144442;Jermyn;Sept.2.
Mann,--;--Hollie Richardson;80413;McKeesport;Apr.2.
Mann,Inez I.--Inez Zimmerman;78982;Meadville;May 28.
Mann,--;--Calvin Leone;42718;Conemaugh;Mar.21.
Mann,Aileen A;--Bertena McIntosh;138197;Erie Co;Apr.5.
Mann,Anna E;--Miriam Wagner;98991;Montg.Co;May 24.
Mann,Audry;--Ada L. Thagle;185743;McKeesport;Nov.5.
Mann,Benson;--Francis Ranson;13890;Phila;Jan.25.
Mann,Blanch M;--Bertha Fisher;172394;Wrightsville;
Oct.18.
Mann,Clara;--Lena Tacoleky;11368;Fch;Jan25.
Mann,Constance V;--Claie E. Hoffman;148403;Read;Sept.20.
Mann,Edna F;--Laura D. Reese;47555;Fulton Co;Mar.30.
Mann,Elizabeth A;--Delda V. Triffley;139007;Westmd.Co;
Sept.4.
Mann,Ernest K;--Sarah Gardner;36061;Mthm.Co;Mar.21.
Mann,George R;--Julia Collins;176315;Phila;Nov.18.
Mann,Gladys I;--Amelia Althouse;27785;Punkertown;
Feb.3.
Mann,Harvey O;--Olive Simons;9486;Towanda;Jan.8.
Mann,Helen L;--Olive M. Fink;9855;Westmd.Co;Jan.23;
Mann,Henry H;--Lova E. Hall;90298;Bed.Co;June 4.
Mann,Hillel;--Helen Hoffman88117;Phila;May 31.
Mann,Irene;--Irene Allabaugh;197230;Phila;Dec.28.
Mann,Isidore;--Rose Bernstine;43237;Wanticoke;Mar.15.
Mann,James H;--Catharine M. Cummings;86358;Phila;
June 20.
Mann,John J;--Mary E. Fauver;184760;Johnsonburg;
Nov.5.
Mann,Joseph S;--Mary F. Mann;89483;Phila;May 19.

MANNARINO, SALVATORE – TERESA CONCIO –
216405 – WESTMORELAND CO. – NOV. 3.

Mannella, Margaret 12-4 1940 38
Jay Ellsworth

Manney Thomas L. Guennie Price 64744 Northd Co 4/9

Mann,Lenard;--Edith Miller;23244;Ho[illegible];Jan.29.
Mann,Mildred;--Helen McGarry;89603;Phila;May 19.
Mann,Milton;--Sadie Segal;71801;Phila;Apr.16.
Mann,Norman W;--Katherine Jacoby;172557;York;Oct.16.
Mann,Richard T;--Elizabeth Emery;153458;Pgh;June 28.
Mann,Robert C;--Ruth C. Fisher;48437;York Co;Feb.27.
Mann,Robert D;--Florence B. McConnell;66816;York;Apr.11.
Mann,Robert D;--Leletta N. Daywalt;68805;YorkApr.10.
Mann,Stanley J;--Rose E. Winns;197281;Phila;Dec.2.
Mann,Thelma E;--Elsie Arnold;82938;York Co;May 13.
Mann,Thelma G;--Margaret J. Anthony;84701;Clarion Co;
May 21.
Mann,Elizabeth Violet;--Stella Fullens;123558;Clfd.Co;July 5.
Mann,Walter O;--Alma McCarty;205038;Hunt;Dec.6.
Mann,William;--Rena Bistider;95223;Luz;May 19.
Manna,Hugo;--Mary T. Scala;127409;Marcus Hook;Aug.11.
Manna,Leo;--Mary T. Scala;127408;Marcus Hook;Aug.11.
Manna,Pasquale A;--Vittoria Mastronicola;935;Carbon Co;
Jan.17.
Mannana,Joseph P;--Mary Olnidi;3197;Easton;Jan.6.
Mannel,Jean L;--Hazel L. Watson;50790;Phila;Apr.2.
Mannella,Angela B;--Ester Falconia;88989;Pgh;June 22.
Mannella,Clifford;--Florence L. Moulder;69638;Phila;
May 29.
Mannella,John F;--Elizabeth Basurro;155703;Phila;Oct.2.
Manner,Ellsworth;--Annie Lyke;180946;Ind.Co;Oct.12.
Manners,--;--Katri S. Himes;112865;Jeff.Co;June 21.
Manney,Edward J;--Teresa Covaleski;43453;Mt.Carmel;
Mar.12.
Manney,George H;--Genevive Price;64744;Shamokin;Apr.9.
Manni,Americo R;--Maria Tholi;27235;Pittston;Feb.15.
Manni,Armando;--Vincenza Turanti;205145;Ind.Co;Nov.13.
Mannick,--;--Jane Glitch;61900;New Castle;Apr.23.
Mannicle;--;--Antonia Sperauza;151136;Armstg.Co;Sep.14.
Mannicle,--;--Antonia Sperauza;151137;Armstg.Co;Sep.14.
Mannilla,Felvia;--Domenica Mannilla;49105;Pgh;Apr.17.
Manniller,Adam;--Jane Readuger;210727;Berks Co;Dec.21.
Mannin,Annie;--Katie Dick;5465;Marion Hghts;Jan.4.
Manning,Anna (G.B.);--Nellie Engle;83304;Fayette Co;
May 30.
Manning,--;--Mary Manning;169777;Cumb.Co;Oct.2.
Manning,--;--Sarah O'Neil;108054;Alleg.Co;July 6.
Manning,Albert J;--Emma G. Toth;103983;Phila;Jul.13.
Manning,Beatrice I;--Eva Rogers;45569;Sayre;Feb.17.
Manning,Beryl E;--Helen Huntzman;167315;Norristown;
Oct.17.
Manning,Betty K;--Agnes M. Lynch;139552;Berwick;Sept.29.
Manning,Bish;--Drucilla Wallace;14003;Phila;Jan.15.



Manning-William-Natalie Grekus-63263-Sch.Co-4/1

Manning,Blanche E;--Orpha Marsh;81471;Renovo;May 23.
Manning,Edward;--Margaretta Murphy;185727;McKeesport;
Nov.8.
Manning,Elise I;--Lillian Muller;17796;Phila;Feb.4.
Manning,Esther R;--Mary E. Wilson;37759;Dauph.Co;Mar.14.
Manning,Evelyn M;--Nellie McGuire;136506;Phila;Sep.26.
Manning,Florence M;--Jeanette Lorner;1748;Collingdale;
Jan.22.
Manning,Francis J;--Bertha Kahny;197285;Phila;Dec.3.
Manning,Frank H;--Ethel McCowan;117477;Pgh;July 25.
Manning,Genevieve;--Nellie Kingle;194043;Pgh;Dec.6.
Manning,Helen L;--Beatrice L. Young;30345;Watsontown;
Feb.8.
Manning,Howard;--Elsie V. Schmale;197371;Phila;Dec.25.
Manning,James D;--Bertha Carlson;73813;Brad;May 23.
Manning,John;--Alice Edwards;184011;Huntingdon;Nov.13.
Manning,Joseph;--Anna E. Barry;119597;Phila;Aug.28.
Manning,Katherine;--Mary Manning;103774;Phila;Jul.22.
Manning,Loyd H;--Myrtle E. Uhler;187823;Halifax;Nov.2.
Manning,Lydia S;--Lydia P. McConnell;123328;Columbia;
Aug.1.
Manning,Madaline;--Beatrice Moran;176160;Phila;Sept.11.
Manning,Margaret;--Mary Doran;13671;Phila;Jan.12.
Manning,Margaret C;--Vida Golden;10141;Fulton Co;Jan.30.
Manning,Margaret L;--Maud L. Kitner;167309;Perry Co;
Oct.11.
Manning,Martin G;--Alice M. Price;189346;Reading;Nov.9.
Manning,Neal T;--Amanda Reigle;94307;Highspire;Jun.10.
Manning,Ralph H;--Fannie Leonard;123333;Columbia;Aug.14.
Manning,Raymond;--Lizzie Pennycoff;143185;Milton;Sep.3.
Manning,Robert W;--Ethel M. Burns;88990;Pgh;June 25.
Manning,Ruth C;--Anna C. Stoehr;173281;Pgh;Nov.18.
Manning,Sheldon H;--Bertie T. Penfrack;92885;Lanc.Co;
June 28.
Manning,Thelma M;--Sylvia DeWald;69552;Phila;May 18.
Manning,Viola K;--Viola M. Laird;34171;Phila;Feb.25.
Manning,Warren;--Edith Reagan;176043;Phila;Nov.24.
Manning,Wilbert;--Susie Montague;176121;Phila;Nov.4.
Manning,Woodrow C;--Clara M. Starr;13716;Phila;Jan.19.
Manning,Yule E;--Bessie Holdway;155703;Phila;Oct.3.
Mannino,Cosmo;--Mary Scapino;143477;Clfd.Co;July 13.
Mannino,Maria M;--Carinela Magna;17772;Phila;Feb.2.
Mannino,Michele;--Domenica Pautaleo;71840;Phila;Apr.26.
Manninski,Jadwiga T;--Anna Damilcyk;86194;Phila;Jun.11.
Mannion,Claire;--Francis Walker;107335;Carbondale;
July 7.
Mannion,John F;--Ellen A. Dove;13798;Phila;Jan.6.
Mannion,John T;--Elizabeth Thomsen;194980;Phila;Jan.18.
Mannion,Martin;--Julia Geraghty;173240;Phila;Nov.13.

See Mansson

Mansbarger - Chester Star - Florence Cable - 112224 - Mifflin Co. PA

Mannion, Thelma G;--Clara G. Cleck;216379;Beaver Falls, Nov.26.
Mannion, Thomas;--Helen Bolstruni;137730;Mt.Carmel; Aug.2.
Mannix, Joseph M;--Mary F. Doyle;52732;Phila;Mar.15.
Mannix, Philip H;--Georgia Smallwood;211642;Sayre; Dec.12.
Manno,--(S.B.);--Mary Albano;205966;Johnsonburg;Dec.6.
Manno, James;--Kate Pinto;86368;Phila;June 16.
Manno, Leonida P;--Lena M. Burdick;184765;Elk Co;Nov.10.
Manno, Tony;--Mary Polina;4752;Johnsonburg;Jan.20.
Manno, Virginia;--Rose Lantz;164363;Kane;Oct.30.
Mannocchia, Mirhele;--Antonni Pietrangelo;190057;Scranton;Oct.14.
Mannochi, Josephine;--Mary Pizzili;158717;Bristol;Oct.12.
Mannon, Mary;--Mary Thornton;201804;Carbondale;Dec.14.
Mannotti, Joseph;--Mary Shulet;169942;Scranton;Nov.2.
Manns,--;--Dessie Hugan;75232;Duquesne;May 9.
Manns,--;--Eliza Scott;193375;Frank.Co;Nov.14.
Manns, Alberta;--Sudie Keys;20828;Chester;Feb.6.
Manns, Rosella S;--Cecelia M. Hess;204573;Alle.Co;Dec.3.
Manns, Ruth H;--Ida M. Smith;56435;Dormont;Apr.17.
Manny,--(S.B.);--May B. Dovice;30017;Waynesburg;Feb.16.
Manocco, Dan;--Rosa Banaldi;10749;Youngwood;Jan.21.
Manocchio, Assunta;--Maria Onetrangelo;148982;Scranton; Sept.5.
Manon, Harry A;--Ida A. Angle;29981;Waynesboro;Feb.31.
Manonata, George;--Anna Terbonich;152301;Pgh;Oct.22.
Manons, Thomas;--Mary Kenecana;108816;Frackville;Jul.19.
Manopello, Giovanino;--Grazia Shifonello;155844;Phila; Oct.24.
Manor, James B;--Jean Herron;31377;Pgh;Mar.9.
Manos,--;--Oriana Bavia;88139;Phila;May 27.
Manosani, Joseph L;--Rose Lavigetti;89624;Phila;May 20.
Manoski, Marie;--Emma Butchko;146926;Nanticoke;Sept.1.
Manov, Joseph;--Ethel Newman;13807;Phila;Jan.24.
Manovill, Carolyne;--Sara Mitnick;178203;Phila;Nov.12.
Manown, Rebecca H;--Ida Germman;61516;Monessen;Apr.14.
Manozzie, Joseph;--Jessie Ale;186573;Mercer Co;Nov.16.
Manquardt, Franz H;--Louise Beer;163842;Wayne Co; Sept.11.
Manrock, Catherine;--Sophie Zubin;170470;Shenan;Oct.11.
Manross,--;--Vella M. Lambert;186305;Erie Co;Nov.24.
Manross, John;--Florence Hanury;60783;Meadville;Apr.6.
Manross, Robert E;--Opal G. Robinson;182439;Erie;Nov.16.
Manrow, William E;--Mary Manion;172270;Wash;Oct.3.
Mans,--(S.B.);--Mary I. Mans;80787;Jeff.Co;May 3.
Mansdaiski, John;--Emalie Mikolonis;135720;Phila;Oct.3.
Mansell,--(S.B.);--Margaret Griffiths;133108;Homestead; Oct.18.

Mansfield Charles Arthur 216787

Margaret M Williams Scranton Nov. 15

MANSELL, MILDRED REBECCA
10-6-19 CO17 CRONICKER, S. #165815-19

Mansfield Virginia Helen - Baker, C - Ind Co
5/15/19 — 82388-19

Mansell,--;--Lena E. Hutton;109003;Greenville;June 24.
Mansell,Mary M;--Maggie Fowler;60740;Clfd.Co;Apr.6.
Manser,George W;--Anna Weber;70577;Phila;Jan.15.
Manser,Joseph;--Mary Bustuk;158250;Avoca;Oct.6.
Mansfield,--;--Marth Sholle;163042;Westmd.Co;Oct.13.
Mansfield,Alice M;--Alice M. Garraty;156030;Phila;Oct.17.
Mansfield,~~Catherine M~~ Kathryn Gladden--Janett Brown;123361;Wash.Co;
Aug.24.
Mansfield,Claire;--Margaret Corrigan;160633;Conshohocken;
Oct.6.
Mansfield,Edith L;--Sara C. Nickle;183671;Hookstown;
Nov.21.
Mansfield,George E;--Phelena Rickets;199164;Camb.Co;
Nov.16.
Mansfield,Jane G;--Ethel M. Reynolds;182523;Erie Co;
Nov.2.
Mansfield,John;--Mary Campbell;182084;E.Pgh;Nov.27.
Mansfield,Mary D;--Mary Sullivan;197308;Phila;Dec.21.
Mansfield,Mary D;--Mary Sullivan;218884;Phila;Dec.33.
Mansfield,Paul H;--Ellnor Smith;199156;Ashville;Dec.9.
Mansfield,Rita;--Florence Agnew;218114;Phila;Dec.7.
Mansfield,Robert G;--Carrie Kelly;77569;Armstg.Co;
May 13.
Manshardt,Roy J;--Rose B. Lang;133434;Pgh;Sept.13.
Manshein,Catherine R;--Marie Krietzer;86388;Phila;
June 19.
Mansini,Robert L;--Lena Colonto;116907;Pgh;Aug.24.
Manskey,Lizzie;--Susan Czansky;26686;Alleg.Co;Feb.24.
Manski,Helena;--Rosalia Dompkiewicz;173282;Pgh;Nov.10.
Manskopt,Rosy;--Anna Byer;86459;Phila;June 10.
Manson,Janet M;--Ethel Watt;199571;Bellevue;Dec.25.
Manson,Leo;--Lizzie Thomas;26261;Nanticoke;Feb.1.
Manson,Virginia K;--Minnie Hurd;135174;Phila;Sept.18.
Mansor,Charles T;--Belle Cheherdin;215703;Phila;Dec.29.
Manspeaker,Jane N;--Nellie Orr;75687;E.Pgh;May 9.
Manst,Donald E;--Mary M. Engel;79468;Somerset Co;May 5.
Manstella,Raymond G;--Katie Kelly;2542;Danville;Jan.9.
Mansteller,Harry J;--Ethel C. Mazeall;92309;Danville;
June 20.
Manstellin,Mary;--Mary Boone;998;Col.Co;Jan.15.
Manstgn,Rosy;--Sara Goldberg;209220;N.Kensington;Dec.1.
Mantante,Gesero;--Anna Mantanle;80999;Pittston;May 31.
Manteco,Maria T;--Emelia Aguilar;178088;Phila;Nov.2.
Manteneli,Natalina;--Perina Carafo;199860;Bristol;Dec.3.
Manter,Earl W;--Bess V. Senft;46565;Spring Grove.Feb.20.
Manterfield,Robert C;--Anna Steel;88991;Pgh;June 17.
Mantgomery,William;--Margaret McDonald;86282;Phila;
June 3.

Mantia, Anthony - Anna Lombardo 173302 Cph = 11/20

MANTINI, ZEADIE - IND. CO. - U. WALNO - #267756

Mantuano, Frank - S. Abate - 184046 - Ind. Co. Nov. 5 —

Manuel, Theodora Kathryn Pajadopoulos, 181251, Wash. Co. 11/2 ←

Manthi,Edna;--Elizabeth Lorman;43288;Luz.Co;Mar.28.
Manthorne,Helen M;--Hamo Hippes;187749;Norristown; Nov.17.
Manthrop,--(S.B.);--Ida Markley;41064;Lehighton;Jan.21.
Mantici,Anna;--Caroline Mantici;34140;Phila;Feb.26.
Mantior,--;--Bertha Badka;48106;Pgh;Apr.6.
Mantigna,Annie;--Marie Virga;155866;Phila;Oct.13.
Mantinaro,Teresa;--Antonette Calorchie;210199;Lu-.Co; Dec.12.
Mantini,Antonio;--Annita Pirani;44956;Reynoldsville; Mar.4.
Mantino,Felix;--Minnie Camarata;152987;Windber;Sept.19.
Mantione,Angelo;--Guiseppine Sorci;168236;Pittston; Oct.14.
Mantione,Concetta;--Calogpera Provinzano;27234;Pittston; Feb.12.
Mantione,Madalena;--Antonina Tirone;18973;Fay.Co;Feb.16.
Mantione,Salvatore;--Marchiora Piovinono;129369;Pittston;Aug.24.
Mantjak,Steve;--Mary Penesic;129563;Rankin;Aug.4.
Mantle,Elsie R;--Mary M. Gantiger;145539;McKees Rocks; Sept.6.
Manto,Mike;--Tresa Bitz;27143;Jeff.Co;Feb.4.
Mantole,--;--Rosie Salrino;42742;Monessen;Mar.28.
Mantole,--;--Rosie Salrino;42743;Monessen;Mar.28.
Manton,Dorothy M;--Lillian M. Manton;107973;Phila;Jul.?.
Manton,Frank L;--Bessie M. Royds;197131;Phila;Dec.?0.
Manton,Robert;--Theodosia Mitchell;119416;Phila;Aug.27.
Manton,Rose;--Millie Gabriel;40151;Hazleton;Mar.18.
Mantonik,Daniel;--Mary Hora;124093;Alleg.Co;July 31.
Mantrono,--;--Sarah Abbato;184046;Ind.Co;Nov.5.
Mantrono,--(S.B.);--Lena Traver;18804?;Wyo.Co;Nov.7.
Mantz,August Jr;--Anna Lombardo;173302;Pgh;Nov.30.
Mantz,Lawrence R;--Floy Ehr;76358;Beaver Co;Apr.20.
Mantz,Lillian;--Elizabeth Furnell;98876;Summit Hill; June 20.
Mantzoris,--;--Theodora Oris;117478;Pgh;July 27.
Manuel,--;--Rosa Barnes;181865;Sullivan Co;Nov.13.
Manuel,Alice;--Carrie Cornwall;193128;Westmd.Co;Nov.17.
Manuel,Alvin R;--Emily S. Ryan;98109;Phila;May 25.
Manuel,Cladys E;--Joe Carter;74912;Columbia;May 24.
Manuel,~~Harry~~;--Catherine Pajadopon;181351;Wash.Co; Nov.~~15~~.2
Manuel,Park C;--Minnie M. Glattacker;181065;Columbia; Nov.8.
Manuel,Robert H;--Anna P. Hampson;136138;Phila;Sept.15.
Manuel,Wilfred J;--Mabel Shofford;207577;Meadville; Dec.12.

Manuson, Joseph - Ethel Newman;
13807; Phila. Jan. 24

Manuk, Annie;--Mary Kominchuk;19713;Butler;Feb.27.
Manuly, James;--Marcella Burns;119510;Phila;Aug.22.
Manurchak, Andro;--Anna Hernak;312523;St.Clair;Dec.20.
Manurus, Harry;--Koula Manurus;192455;Law.Co;Nov.8.
Manus, Clara M;--Mary Pankust;140121;Clairton;Sept.16.
Manus, Joseph R;--Veronica S. Dinne;2393;Duquesne;
Jan.14.
Manuse, Calvain;--Jessie Reggin;142233;Erie;Sept.23.
Manvchock, Thressa;--Lizzie Patcher;185086;Carbon Co;
Nov.7.
Manwiller, Amandus H;--Sarah M. Hoyer;129816;Birdsboro;
Dec.5.
Manwiller, Pauline C;--Katie Weaver;139635;Read;Aug.18.
Manyovich, Rosa;--Eva Jurchak;7213;Palmerton;Jan.3.
Manypenny, Mae E;--Mary E. Harrison;71848;Phila;Apr.26.
Manyzuljak, Pauline;--Helen Luckachena;101613;Pgh;
July 5.
Manz, --;--Mary K. Duerr;176089;Phila;Nov.25.
Manz, Charles;--Ella Staab;102066;Pgh;May 12.
Manz, Raymond K;--Marie Kohler;31356;Pgh;Mar.16.
Manze, Emma D;--Angelina Cerro;136368;Phila;Sept.1.
Manzech, Helen;--Mary Jamka;62721;Palmerton;Apr.30.
Manzella, --;--Nicoletta Folfari;111691;Monessen;Jul.5.
Manzetti, Victor;--Iside Focacci;139235;Beaver Falls;
Sept.12.
Manzi, Alberto;--Bianca Fiordelisi;8284;Scranton;Jan.13.
Manzi, Anthony;--Catherine Masino;120823;Phila;June 29.
Manzi, Edna;--Mary A. McKnight;176318;Phila;Nov.24.
Manzi, Evelina R;--Yadalina Antinucci;86273;Phila;
June 16.
Manzi, Lincoln L;--Frances O'Donnell;37939;Wayne;Feb.12.
Manzij, Henrich;--Enni Fvavecek;48246;Beth;Mar.1.
Manzik, Ernest;--Anna Bieda;55803;Clft.Hgts;Apr.11.
Manzini, Albert;--Armmia Ferari;75634;Dunlevy;May ~~19~~ 25
Manzini, Lucia A;--Elizabeth Kelebet;31357;Pgh;Mar.9.
Manzo, --;--Florence Manzo;113876;Scranton;May 21.
Manzo, --;--Julia Leggiro;38270;Beaver Co;Feb.16.
Manzo, Antonette;--Mary Mauro;136162;Phila;Sept.13.
Manzo, Cosimo;--Frances Mancisracina;139330;Bristol;
Sept.27.
Manzo, Elvira;--Carerina Masarone;52731;Phila;Mar.20.
Manzo, Margherita;--Margherita Grucci;173283;Pgh;
Nov.27.
Manzo, Vincenzo;--Carmela DiGrado;208546;N.Braddock;
Dec.12.
Manzola, Joseph;--Mari Camelia;2415;Fay.Co;Jan.17.
Manzolillo, Frank;--Czgola Montana;44727;Read;Mar.1.
Maoles, --;--Mary Walker;117383;Pgh;May 22.

Maple Robert James - Elizabeth Nelson
219256 Clearfield Co - Feb 27 -
Earl Maurer - Amanda Dick - Northd,
/27736-8-5

Maragon Guy - Marie Perian
218362 Phila Oct 31 -

Maraleste Antonio - Francisco Frena
218431 Fayette Co · Aug 20 -
Marandola Helen Bridget — Massaro, C —
Phila — 1/27/19 — 13934-19

Maoli,Joseph;--Filomena Frosino;200465;Bridgeport;
Dec.5.
Mapes,Curtis E;--Edna F. MacNeill;69603;Phila;May 14.
Maper,David C;--Margaret I. Peters;158965;Clinton Co;
Oct.27.
Maper,Dorothy I;--Sadie Graham;15747;Pgh;Feb.19.
Mapes,Evelyn J;--Christine M. King;4995;Lehighton;
Jan.12.
Maper,Lois J;--Ida V. Ishman;183163;Franklin;Nov.14.
Maple,Elizabeth K;--Mary Bice;73653;Brownsville;May 24.
Mapetone,--;--Verna Yoder;130942;Sunbury;Aug.10.
Mapetone,Gerald W;--Anna Griggs;64311;S.Fork;Apr.11.
Mapetone,Ralph H;--Orva Glassner;20347;Carnegie;Feb.5.
Mar,Mary;--Anna Hecyi;130983;S.Beth;Aug.28.
Mara,--;--Annie Loddo;91296;Clfd;June 21.
Mara,--;--Helen McMullen;111046;Morrisville;July 30.
Mara,Leo;--Catharine Mara;17846;Phila;Feb.12.
Marabelle,Thomas;--Rosa Laronick;90530;Beaver Meadows;
June 17.
Marabito,Antonio;--Francisco Irena;218431;Fay.Co;Aug.20.
Marabito,Splentora R;--Julia Pavelano;21147;Conshohocken;
Feb.27.
Maracani,Raymond;--Mary Petruce;143285;Hazleton;Feb.28.
Maraccini,Harry;--Teresa Tredic;163848;Wash.Co;Oct.31.
Marach,Hoylka;--Christine Marach;[illegible]606;Ches.Co;Feb.12.
Marachins,John;--Annie Stulanchock;73717;Allen.Co;
May 29.
Marcoinni,Eleanor;--Jennie Cagelli;181999;Dunlevy;
Oct.29.
Marchowitcob,--;--Leopoldina Gartner;20911;Wthp;Jun.17.
Marcio,Anna;--Helen Kubler;173413;Wilcon;Aug.18.
Marafia,Anna;--Annalina Galiole;131497;Donora;Oct.13.
Maraphoe,Frank;--Fanny Mazarroe;12[illegible]044;Clairton;Feb.10.
Marah,Joseph E;--Stella McClure;122579;Beaver;Aug.13.
Marain,Mary;--Rose Joseph;37969;Danville;Mar.24.
Maraini,Annalia;--Mary Marziani;66458;Phila;June 13.
Marajko,Edward;--Marcie Mackiewiy;6410;Butler Co;Jan.13.
Maralara,Antonetta;--Antonetta Gance;13823;Phila;Jan.26.
Maran,James;--Stella Connare;112990;Pittston;May 19.
Marancial,Margaret;--Mary Semple;167881;Port Vue;
Oct.19.
Maraney,Joseph;--Mary Keroffa;159170;Fay.Co;Oct.3.
Maranga,Salvaza;--Angela Capitana;120135;Pittston;
Dec.4.
Marangoni,Lucy;--Linda Contelletti;198912;Arm.Co;Dec.25.
Marankos,Alulnk;--Anitia Zalewska;141627;Dickson City;
Sept.19.
Marano,Lorenzo;--Mary Augustin;187208;Monte.Co;Nov.20.
Marano,Lucia;--Maria Christaldi;86254;Phila;June 11.

Marano,Rosario;--Seafina Bartoli;136398;Phila;Sept.2.
Marano,Rose;--Margaret Pianbrano;176096;Phila;Nov.30.
Maranahahian,Samuel;--Siranoosh Sedookian;52380;Phila;
Mar.30.
Maranuac,Joseph;--Mary Yanelsky;35867;Fay.Co;Mar.18.
Maras,John;--Annie Popwich;171302;Wall;Oct.30.
Maras,Joseph J;--Helen Krupinieki;142208;Erie;Sept.6.
Marascalco,Sam;--Mary Crevello;62976;Punx;Apr.24.
Marasco,--;--Mary Iannuzzi;164364;Kane;Oct.12.
Marasco,Dora R;--Angelina Galasso;183482;Erie;Nov.27.
Marasco,Giovanni;--Filomena Chiodo;17707;Phila;Feb.15.
Marasco,Julia;--Julia Carbarani;86348;Phila;June 4.
Marasco,Martino;--Carmela Monica;72733;Altoona;May 9.
Marash,Deeb;--Mary Loeff;87995;W-Barre;May 20.
Marashevitz,John;--Mary Lisaravich;167046;Nanticoke;
Oct.14.
Marat,Loretta K;--Gazella Glen;145907;Mt.Oliver;Sept.17.
Maratazze,--;--Angelini Mengeni;115838;Luz.Co;Jul.22.
Maratea,Rosina;--Carolina Fraccino;*56807*;Phila;Apr.3.
Maratta,Anna;--Anna M. Schivo;54422;Braddock;Apr.12.
Maratta,Olive B;--Fonsie Swift;72687;W.Sheffield;May 27.
Maratta,Vincenza;--Mary Digiolia;216182;Hunts.Co;Sep.20.
Maratta,Virginia;--Lottie Hall;105358;Beaver Co;Jul.20.
Maraune,--;--Julia Zikio;116908;Pgh;Aug.24.
Maravich,Annie;--Mary Stipanovatch;172460;Woodlawn;
Oct.4.
Maravich,Ljubice;--Anni Maravich;48330;Woodlawn;Mar.2.
Maraz,Kazgil;--Julia Araruszky;103107;Phila;June 29.
Marazie,Josephine;--Mary Miccol;103879;Phila;Jul.10.
Marazik,--;--Mary Posta;78103;Lansford;May 7.
Marazon,Lida;--Marie Perian;218392;Phila;Oct.31.
Marazzo,Mary;--Marzcella Zizlan;84694;N.Phila;Apr.13.
Marazzo,Dominick;--Mary C. Sposato;27430;Pottsville;
Feb.16.
Marbaker,Ida;--Vera Johnson;38969;St.Clair;Feb.26.
Marbaker,William S;--Mabel Price;88183;Phila;May 15.
Marbein,Moram J;--Mary Marbein;30342;York;Feb.7.
Marbella,Marie A.(W.B.);--Mary Sobonya;217003;Phila;
Oct.5.
Marberger,Bruce S;--Helen R. Rupp;81371;Read;May 1.
Marberger,Sarah;--Clara Murray;143329;Pottsville;
Sept.21.
Marbeto,John;--Louise Rowsan;101614;Pgh;July 5.
Marburger,Carl R;--Nettie Leiby;54515;Berks Co;Apr.10.
Marburger,Francis B;--Marie F. Browning;137435;Pgh;
Sept.1.
Marburger,Gladys M;--Catharine Watt;113591;WayneJul.8.
Marburger,William P;--Charlotte McKunis;203072;Evans-
burg;Nov.19.

Marca,Willie C;--Gondino Lena;144494;Kane;Sept.14.
Marcacci,Charles L;--Mary J. Eyler;63452;Oakmont;
Apr.13.
Marcak,Stephen;--Annie Hudak;28935;S.Beth;Feb.5.
Marcan,George;--Teresyo Chvarta;3447;Fay.Co;Jan.3.
Marcanello,--;--Theresa Marmo;152902;Pgh;Oct.2.
Marcantonio,Maria A;--Philomena Altieri;155979;Phila;
Oct.20.
Marcantonio,Olga;--Erena Buick;171278;Vandergrift;
Oct.27.
Marcantonio,William;--Filomena Riviello;119463;Phila;
Aug.13.
Marcas,Rosie;--Veronica Riocarvich;150367;Fay.Co;
Sept.29.
Marcasci,John A;--Helen M. Orel;112502;Oakmons;Jul.1.
~~Marcase,Louis;--Lignori Pompili;37407;Wash.Co;Mar.24.~~ Changed to Louis Marchn
Marcatella,Lucia;--Lucia Casoola;115238;Vandergrift;
July 7.
Marcavage,--;--Carrie Derk;212310;Shamokin;Dec.18.
Marcavage,Joseph;--Rosie Chimkofska;131126;Shenan;
Aug.18.
Marcoelina,--;--Emma Ketchledge;47101;Tunkhannock;Mar.3.
Marcoucci,Alsandro;--Luisa Malattieri;141060;Montg.Co;
Sept.24.
Marcek,Veronika;--Anna Plocko;9425;Alleg.Co;Jan.1.
Marcella,--;--Marie Quatner;123837;Dunmore;Aug.8.
Marcelles,Joseph;--Mary Avilailon;58950;Hazleton;Apr.10.
Marcelli,Domenico L;--Domenica Lecce;11372;Pgh;Jan.28.
Marcello,Rosy M;--Constance Rush;61843;New Castle;
Apr.1.
Marcello,William;--Maria Festa;69476;Phila;May 3.
Marcellusi,Antonio;--Frances E. Buckley;155384;Phila;
Oct.19.
Marcetta,Anna;--Rosa Martino;136489;Phila;Sept.2.
Marcewski,Mickalina;--Mary Gawazda;92011;Duq;June 10.
March,--;--Ruth Urich;211053;York Co;Dec.31.
March,--;--Ethel Burton;13868;Phila;Jan.2.
March,--;--Kate Mardon;204032;Franklin;Dec.24.
March,--;--Gertrude H. Kurtz;189398;Reading;Nov.10.
March,Alice;--Bessie Roberts;20557;Coatesville;Feb.3.
March,Beatrice M;--Elizabeth F.C.McGarvey;69536;Phila;
May 7.
March,Burghes;--Pasqueno Maussi;6751;Westmd.Co;Jan.20.
March,Catherine M;--Clara Himmelberger;97867;Read;
June 14.
March,Earl L;--Annie Walker;201370;Cumb.Co;Dec.18.
March,Florence M;--Cora Mellenger;74330;Coatesville;
May 20.
March,Harriet A;--Lottie Bentz;120515;Cumb.Co;Nov.2.

Marchesi, Louis; Pompea Liguori; 37407; Cecil; March 24.—

March,Helen J;--Alice Roberts;108911;Glassport;Jul.2.
March,James;--Milly Quinter;35516;Birdsboro;Mar.9.
March,James E;--Lena Hissimer;168034;Chester Co;Oct.8.
March,James S;--Anna M. Sweeney;66733;W.York;Apr.20.
March,Jeanie F;--Sinday Maily;165153;Latrobe;Oct.20.
March,Joseph;--Matilda Rek;42939;N.Braddock;Mar.25.
March,Laura;--Mary Heller;138524;Nazareth;Aug.5.
March,Marion E;--Elsie Clay;69858;Phila;May 5.
March,Mary;--Anna Wasch;108135;E.Conemaugh;July 3.
March,Mildred P;--Helen Pavites;44114;Chester Co;Mar.30.
March,Orville R;--Hannah M. Huston;209940;Chester Co;
Dec.10.
March,Paul K;--Edith E. Drake;80152;Norristown;May 1.
March,Richard V;--Clara E. Kauffman;202866;York Co;
Dec.21.
March,William E;--Gertrude H. Kurtz;189399;Read;Nov.10.
Marcha,Mike;--Nastoni Marchia;62719;Palmerton;Apr.25.
Marcha,Susie;--Susie Slanez;43893;Palmerton;Mar.4.
Marchak,Anne;--Mary Astor;69575;Phila;May 20.
Marchak,Clarince;--Anne Pastor;178915;Braddock;Nov.27.
Marchal,Charles F;--Josephine A. Carter;138513;Phila;
Sept.14.
Marchaliro,Anthony;--Rosa Scally;39607;Hays;Mar.10.
Marchana,Samuel M;--Bella Hunter;13760;Phila;Jan.28.
Marcharella,Armando B;--Carmella Brusut;181272;Hay.Co;
Oct.26.
Marcheajava,Samuel (S.B.);--Francis Mascarella;203118;
Charleroi;Dec.10.
Marcheck,--(S.B.);--Mary Pelleck;75110;Wash.Co;Apr.20.
Marchefski,William T;--Felixa Shebalinski;45839;Aug.-
Co;Jan.12.
Marchelites,Stasia;--Lena Kozakanich;219317;Archbald;
May 3.
Marchelletta,Joseph;--Caroline Calolucca;217278;Lawr.-
Co;Apr.21.
Marchelli,Ellen;--Rosie Kane;111471;Mt.Carmel;Jul.6.
Marcheon,Karmel;--Anna Seana;90578;Berwick;Jun.29.
Marchese,Catala;--Calogera Caneza;69574;Phila;May 11.
Marchese,Ennolinda M;--Maria Lingia;173284;Pgh;Nov.1.
Marchese,Ester M;--Maria Lingia;173285;Pgh;Nov.1.
Marchesi,--;--Annie Davia;147390;Alleg.Co;Sept.14.
Marcheski,Leonard;--Josephine Yocabuski;64764;Nthd.Co;
Apr.4.
Marchetti,Adeline;--Mary Geubing;210452;Rankin;Dec.1.
Marchetti,Anteo;--Domenica Organtini;116909;Pgh;Aug1.
Marchetti,Antonia;--Maria Crocetti;133278;Phila;
Sept.24.
Marchetti,Rosalina;--Onnantonia Bucci;13976;Phila;
Jan.20.

Marchezak, George, Wash Co, Herzak M
37505-19

Marchione Lucia - Bazzile, M - Phila - 8/10/19 -
119395-19

Marchiori, Louis, 184383; Jennie Betrini, Elk Co. 10
Vincent Marchionni, 71781 Anna Venuti Phila Co. 4/18/19

MARCHIORI, JOSEPHINE - CLARION - 10/18 - J. BETRINI - #184382

Marchives, John - Stubanchock
5-29 Allegh Co 75917-19

Marchetto,Albert C;--Erma Bortolini;138785;Allentown; Sept.22.
Marchetto,Arthur;--Virginia Bivori;321;Allentown;J n.8.
Marchetto,Jovina;--Elizabeth Muzzi;158714;Bristol; Oct.20.
Marchetto,Louis J;--Katherine Clerici;140470;Cambridge-Springs;Sept.17.
Marchi,Josephine;--Georretti Lidina;163417;Hom;Oct.17.
Marchiano,Emelia;--Jumnine Motto;69583;Phila;May 13.
Marchiano,Filomena D;--Elizabeth Pero;119354;Phila; Aug.6.
Marchiente,Olfango E;--Nunziata Jengza;35402;Beaver-Falls;Mar.23.
Marchik,Frank;--Agnes Look;184054;Homer City;Oct.14.
Marchin,Michael;--Katy Hamarick;171002;Fay.Co;Oct.10.
Marchin,Sofa;--Susie Swedeal;200245;Fay.Co;Dec.29.
Marchinia*,Charles;--Josephine Rodwicki;190778; Shamokin;Nov.13.
Marchinki,Charles A;--Lillian R. Burgi;208803;New - Castle;Dec.27.
Marchino,Valant;--Mary Turnisty;9875;Windber;Jan.4.
Marchino,Wanda;--Mary Dizewiecka;196937;Phila;Dec.17.
Marchinovsky,Walter;--Julia Moslin;64305;Scalp Level; Apr.16.
Marchio,Richard C;--Mary C. Coble;57501;Elizabethtown; Apr.9.
Marchioli,Leona C;--Filomena Lavalle;13837;Phila;Jan.25.
Marchiona,William E;--Josesetta Buzzelli;129076;Patton; Aug21.
Marchiondo,--;--Marie Marosolo;157799;Aliquippa;Oct.1*.
Marchione,--;--Mary Cornetto;132539;Wash;Aug.6.
Marchione,Albert;--Violet Bevilacqua;11373;Pgh;Jan.1.
Marchione,Raymond;--Violet Bevilacqua;11374;Pgh;Jan.1.
Marchioni,Anna M;--Filomena Lucchetti;103914;Phila; July 25.
Marchionini,--(S.B.);--Mary Fontoli;162785;Cambria Co; Oct.26.
Marchiori,Vincent F;--Ercolina Marchiori;184451;Arma.-Co;Nov.21.
Marchisano,Frank P;--Maria J. Battaglia;197054;Phila; Dec.21.
Marchisciani,Mickel;--Mary Puliese;69626;Phila;May 23.
Marchisello,Salvatore;--Carmela Greco;103848;Phila; July 3.
Marchisin,George;--Susie Feca;35418;Brid*eville;Mar.7.
Marchisne,Rosina;--Elena Buonanipe;86834;Phila;Jun.7.
Marchitella,Filomina;--Anna Babile;191953;Vande*rift; Nov.23.

Marcinciw, John - Bethlehem - M. Petrovski 7/29
1144 71-19

Marchlewski, Alexander;--Rosalia Imata;204755;Houtzdale;Mar.26.
Marchlewski, Franciscus;--Rosalia Imata;204756;Houtzdale;Mar.26.
Marchlik, Clara;--Mary Abramowicz;46066;Shamokin; Mar.14.
Marchlik, Helen;--Mary Abramowicz;46165;Shamokin; Mar.14.
Marcho, Mary;--Mary Cherovchak;100330;Winton;June 16.
Marchukonis, George M;--Petronella Matulonis;153582; Pgh;Sept.21.
Marchwinska, Helena;--Mary Ciecrka;173286;Pgh;Nov.30.
Marcia, Trocesproali;--Olive Moser;89696;Altoona;Jun.3.
Marciak, Antonia;--Ceoyli Gotadyna;67522;Pgh;May 24.
Marciak, Regina;--Anna Jocz;152903;Pgh;Oct.14.
Marcianiak,--(S.B.);--Eva Jendrzejineske;87921;W-Barre; May 1.
Marciano, Catherine V;--Grace Antico;311486;Sharpsburg; Nov.23.
Marciante, Louie;--Mary Pattco;21641;Fay.Co;Feb.27.
Marcianti, Simon;--Mary artino;176359;Phila;Nov.11.
Marcickaovicz, Joseph;--Anna Kibildis;80847;Plymouth; May 11.
Marcicuna, Robert A;--Winifred Marr;173790;Pgh;Jul.5.
Marcienak, Edward;--Felicis Bulsenziak;103893;Phila; July --.
Marcilliott, Minnie;--Carrie Rogers;20319;Clarion Co; Feb.7.
Marcillo, John;--Norri Fanessia;48270;Westmd.Co;Mar.17.
Marcin, George;--Julia Bolivr;65801;Windbor;Apr.6.
Marcin, ~~[illegible]~~;--Elizabeth Banas;202274;Bug;Dec.6. Steve
Marcin, Pavlinka;--Mary Grecska;97228;Palmerton;Jun.25.
Marcin, Rose;--Helen Bednar;136384;Phila;Sept.11.
Marcin, Stephan;--Anna Elik;450;Ashley;Jan.25.
Marcinak, Wanda;--Mary Przewicka;216563;Phila;Dec.17.
Marcinano, Joseph D;--Frances E. Zillo;197130;Phila; Dec.2.
Marcino, MARGARET;--Annie Virtes;~~[illegible]~~ 29684;Wall;Feb.28.
Marcinek, Edward;--Aniela Poka;136497;Phila;Sept.6.
Marcinek, Frank;--Lizzie Szebek;45127;Shamokin;Feb.24.
Marcinek, Mary;--Susie Baron;145938;Fay.Co;Sept.7.
Marcinek, Victor;--Laura Paszersha;217482;Braddock; Feb.24.
Marcinek, Veronika;--Julianna Trojan;136474;Phila; Sept.15.
Marcinek, ~~[illegible]~~ Walter;--Caroline Loparwska;69469;Phila; May 6.
Marciniak, Henry;--Leokadya Lenczewska;71758;Pgh;Mar.14.
MARCINIEC, AGNES - MIAZGOWICZ, M - SHENANDOAH - 9215 - 1/1/19

Marcinonis Frank - Rosa Valarich - 194044 Pgh - 12-26
Marcinonis Helen - - Rosa Valarich 194043 Pgh - 12-26

Marcniak Bertha - Bertha Bogdnsky
220275 Connellsville Feb 23

Marcinkavich,Joseph;--Martha Marcinkovich;38773;
W.Pittston;Mar.12.
Marcinkevic,Apolena;--Tekla Urbanovic;146474;Wyoming;
Sept.28.
Marcinkevice,--;--Theresa M. Visolowska;88994;Pgh;
June 12.
Marcinkevice,Andrew W;--Anna Mozukna;152904;Pgh;Oct.14.
Marcinkievics,Helen;--Anna Dancycyrd;155737;Phila;Oct.5.
Marcinko,Catherine;--Mary Cverha;21680;Dunmore;Feb.7.
Marcinko,Mary (S.B.);--Mery Komory;203868;Fay.Co;Dec.2.
Marcinko,Matilda;--Mary Oracko;41023;Lansford;Mar.13.
Marcinkoska,Stanislaw;--Apolonia Pszeczolkoski;210800;
Reading;Dec.21.
Marcinkoski,Jannina;--Cecylia Stefarkin;13781;Phila;
Jan.27.
Marcinkowski,Alice T;--Maria Tyrka;24196;Phila;Feb.21.
Marcinlowic,Frank;--Rosa Valavick;194044;Pgh;Dec.26.
Marcinlowic,Helen;--Rosa Valavick;194043;Pgh;Dec.26.
Marcinovc,Margaret;--Annie Hrubosky;8282;Scranton;
Jan.13.
Marcinowska,Florence;--Anna Jacobs;163116;Homestead;
Oct.18.
Marcinowski,--(S.B.);--Mary Stawska;49107;Pgh;Apr.10.
Marcinowski,John;--Victoria Szewczak;39639;Phila;May 28.
Marcis,Olga B;--Mary Bozena;152905;Pgh;Oct.11.
Marciszanek,Lucia H;--Kon tancyz Szyonanowicz;15748;
Pgh;Feb.11.
Marcizak,Steve;--Martha Merzak;37505;Cokeburg;Feb.24.
Marchesn,Thomas;--Philamena Gwarmere;53736;Alleg.Co;
Apr.23.
Marcko,Eleanor D;--Mary Geisler;104981;Phila;Jan.25.
Marcko,Florence;--Mary Dukowics;43414;Nazareth;Mar.10.
Marcko,Richard F;--Cajus V. Eisenhart;127616;Lehigh-
Co;Aug.10.
Marcko,William;--Bregitta Norunkovitz;55465;Coplay;
Apr.3.
Marcley,Mary F;--Mary E. Baebeler;9277;Wilkinsburg;
Jan.13.
Marco,Pietro,(S.B.);--Adolina LaNore;108116;Jeff.Co;
Oct.25.
Marco,Elizabeth F;--Lotta E. Glace;67524;Pgh;May 30.
Marco,Mary;--Anna Janek;147504;Olyphant;Sept.23.
Marco,Peter;--Josephine Gavin;71867;Phila;Apr.28.
Marco,Velma M;--Susin H. Hancock;75930;Erie;May 13.
Marcocci,Pauline;--Carmina Altobelli;122080;Hunt.Co;
Aug.25.
Marcolivio,Victoria;--Maggie Leyon;217160;Ridgeway;
Nov.21.

Marcucci Alexander) — Macattieri, L — Conshohocken
9/24/19 — 141060-19

marcus allen - Ida mentzer - 80
aliquippa jan 22

Marcollus,Valentine;--Angeline Demidio;24636;Mifflin Co;Feb.8.
Marcoly,Lucia;--Josephine Sundo;130294;Sharpsburg; Aug.7.
Marcom,Philip;--Magurette Rippon;205990;Jermyn;Dec.8.
Marconas,George;--Eva Noraka;58326;Gilberton;Apr.26.
Marcone,John W;--Antonette Spear;81979;Swissvale;Feb.3.
Marcone,Nick;--Mary Gindon;69672;Phila;May 13.
Marcone,Zefferino;--Urbina Rosati;119516;Phila;Aug.2.
Marconi,Alexander;--Ellen Edison;155663;Phila;Oct.13.
Marconi,Anita;--Laura Brusa;153583;Pgh;Sept.1.
Marconi,Dominici;--Anna Gumbata;59928;Lock Haven;Apr.27.
Marconi,John;--Anilo Ivvowmoriti;20099;Brad;Feb.24.
Marconi,John;--Antonette Botto;103992;Phila;July 7.
Marconi,Mario L;--Leonilda Feloni;49108;Pgh;Apr.7.
Marconi,Sabatina;--Annie Palestino;32986;Phila;Mar.6.
Marconia,Peter;--Mary Roudinda;64354;Summit Hill;Apr.12.
Marconis,Violet;--Mattie Shell;160057;Col.Co;Oct.9.
Marcort,James;--Carrie Roatch;127411;Marcus Hook; Aug.12.
Marcosami,Joseph S;--Rose Lavigetti;69622;Phila;May 21.
Marcoski,--;--Bessie Amros;43855;Oil City;Mar.14.
Marcosky,Mary;--Anna Jusick;4218;Harleton;Jan.18.
Marcovecclico,Norman C;--Virginia Guarino;197292;Phila; Dec.4.
Marcovitch,--;--Mary Stepino;88995;Pgh;June 19.
Marcovitz,Harold;--Dora Goldstein;176009;Phila;Nov.4.
Marcowitz,Mary;--Lessie Nuavcowitz;86198;Phila;June 5.
Marcoz,Marguerite;--Marie Tyron;216213;Wilmerding; Dec.31.
Marcozzi,Agata;--Secontino Martino;159862;Coatsville; Oct.2.
Marcsika,Mike;--Mary Andics;143280;Homestead;Sept.8.
Marcucci,Antonio;--Louisa Marino;176052;Phila;Nov.30.
Marcucci,Cuistino;--Mary Leone;26215;Law.Co;Jan.17.
Marcucci,Violanto;--Maria Luciano;17840;Phila;Feb.5.
Marcufsky,Edward;--Sophie Nye;191118;Shenan;Nov.24.
Marcukaitis,Simon;--Domicele Gelumbauckute;24995; McKees Rocks;Feb.12.
Marcunis,Alexandria;--Alice Vitsusky;142873;Forest - City;Sept.3.
Marcus,--(S.B.);--Blanche Bukinoski;133436;Pgh; Sept.24.
Marcus,--(S.B.);--Yetta Freedman;14014;Phila;Jan.16.
Marcus,--;--Sara T. Marcus;31359;Pgh;Mar.5.
Marcus,--;--Clara Klutzman;49718;Pgh;Mar.29.
Marcus,--;--Dora Cohen;31361;Pgh;Mar.13.
Marcus,--;--Hermaine Harris;31360;Pgh;Mar.19.
Marcus,--;--Ida Mentzer;80;Aliquippa;Jan.22.

Beatrice Marcus - Eva Levitky - Pgh,
88996-6-1

Marcus, Geraldine - Sara Tolochko - 31359: Pgh - 3/6

Marcy Joseph Erwin - Marg. Reynolds -
219492 - Scranton - Det. 23

Marcus,Bernard;--Anna Friedman;13645;Phila;Jan.9.
Marcus,Clarence;--Bessie Marcus;94129;Ind;June 16.
Marcus,Elizabeth G;--Elizabeth Barger;179113;Butler;
Nov.12.
Marcus,Estella;--Sadie Naclick;136348;Phila;Sept.6.
Marcus,Eva;--Bessie Levitky;88998;Pgh;June 1.
Marcus,Henry H;--Grace Dutz;8717;Steelton;Jan.3.
Marcus,Jeanette E;--Mary Levy;13762;Phila;Jan.1.
Marcus,Libbie;--Tillie Rosenberg;45844;Scranton;Mar.16.
Marcus,Lillian;--Sara Tenler;16287;Pgh;Jan.12.
Marcus,Mervin;--Rose Zaitman;13673;Phila;Jan.14.
Marcus,Micheal;--Mary Super;176109;Phila;Nov.24.
Marcus,Morris E;--Ester Gilman;108023;Gallitzin;Jul.31.
Marcus,Pearl;--Yetta Tise;13793;Phila;Jan.6.
Marcus,Rose;--Anna Salof;71827;Phila;Apr.4.
Marcus,Samuel;--Ernestine Felicovic;88133;Phila;May27.
Marcus,Wm.A;--Anna Wright;197276;Phila;Dec.5.
Marcus,Yetta B;--Rebecca Kritchersky;155899;Phila;Oct.16.
Marcy,--;--Matilda M'Andrews;54193;Ashley;Apr.15.
Marcy,Carl L;--Cora E. Lee;65104;Susq.Co;Apr.23.
Marcy,Edward;--Blanche Ruina;206968;Larkaville;Dec.18.
Marcy,Howard A;--Lottie P. Wilson;33712;Susq.Co;Jan.21.
Marcy,James H;--Verda Pickering;94301;Susq.Co;May 18.
Marczak,Waclaw D;--Josefa Waloik;123384;Montg.Co;Mar.4.
Marczely,Alma A;--Emma Hunz;197128;Phila;Dec.15.
Marczewska,Stella;--Apolonia Marczewska;33921;Perry Co;
Feb.26.
Marczkowski,--(S.B.);--Josephine Krajewska;167115;
Luz.Co;Oct.6.
Marder,Abraham;--Fannie Paul;136407;Phila;Sept.17.
Marder,Dorothy;--Clara Guarman;52853;Phila;Mar.23.
Marder,Murray;--Stella Harnik;119606;Phila;Aug.8.
Mardilla,Carlo;--Lucia Maphie;89879;Archbald;June 27.
Mardin,Howard R;--Helen M. Thrift;50669;Phila;Apr.12.
Mardinarelli,Marie;--Sel Parrine;176280;Phila;Nov.7.
Mardis,Charles E;--Ella Gardner;4571;Johnstown;Jan.13.
Mardis,Clarrissia;--Rosella Morrison;94300;Johnstown;
June 26.
Mardis,Ethel E;--Hattie E. Deihl;218718;Seward;Dec.18.
Mardis,Hazel C;--Stella Baird;99344;Seward;June 3.
Mardis,Tony;--Theresa McGowan;31618;Fay.Co;Feb.10.
Mardorana,Bernard;--Marie Mardorana;67531;Pgh;May 27.
Mardorf,Marion J;--Laura Goucher;73238;Bellevue;May 23.
Mardowski,Helen;--Mary Protsky;17733;Phila;Feb.16.
Madras,Janero;--Lottie Roman;73255;Braddock;May 3.
Mardt,Theresia;--Anna Wunderly;121405;Allentown;Aug.6.
Marduci,Josephine;--Jennie Marduci;149989;Beth;Sept.28.
Mardula,William;--Daisy Faber;6351;Mt.Pleasant;Jan.17.

Elaine

Mare,--;--Laura Liebert;39535;Greensburg;Mar.27.
Mareantonio,Pietro;--Lucia Petrulo;155772;Phila;Oct.25.
Mareck,Alice E;--Mary L. Beba;211717;Cambria Co;Dec.24.
Marecki,Ceslawa;--Frances Makouska;155867;Phila;Oct.5.
Marecsko,Paul;--Mary Hardchuck;147368;Nanty Glo;Sep.13.
Marefka,Margaret;--Annie Verostek;182821;E.Vandergrift;
Nov.1.
Marek,--;--Kissie Jackinezak;146117;Miners Mills;Aug.12.
Marek,Anna;--Nellie Rancik;141295;Coaldale;Sept.16.
Marek,Charles J;--Alida R. Lainbert;157593;Phila;Sep.30.
Marek,Frank;--Agnes Surnika;82159;Summit Hill;May 22.
Marek,John;--Katharine Marek;4937;Alleg.Co;Jan.24.
Marek,Margaret M;--Laura Wentzel;160866;Charleroi;Oct.13.
Marek,Stanley;--Maggie Inart;168270;Pittston;Oct.21.
Marekotich,Joseph;--Marie Bonofarich;30912;Chester;
Jan.31.
Marell,James;--Margaret Noe;116911;Pgh;Aug.15.
Marella,Mary J;--Rosa Ricardo;157590;Phila;Sept.28.
Marelli,--;--Rosy Fontana;158175;Allentown;Oct.7.
Marelli,Maddalena;--Domenico Cabadea;26134;N.Castle;
Feb.13.
Marelli,Margherita O;--Carolino Gagliard;311;Arnold;
Jan.28.
Marello,Vincenzo;--Teresa Coniglio;17663;Phila;Feb.13.
Marencik,Joseph;--Anna Schmneda;89958;Allentown;
June 16.
Marenic,Agnes;--Katie Andrew;143290;Homestead;Sep.10.
Marenic,Margaret;--Katie Andrew;143291;Homestead;Sep.10.
Marenick,Frank;--Eva Dodlow;22985;Gilberton;Feb.15.
Marenik,Michael;--Helen Gronchnoski;42455;Mt.Carmel;
Mar.27.
Mareno,--;--Rosie Repelena;125743;Hastings;Aug.18.
Mareno,Lewis;--May Shletza;93411;Glassport;June 20.
Marens,Elenor;--Yetta Srolovitz;116910;Pgh;Aug.17.
Marens,Selma;--Rebecca Kalmanowih;101315;Pgh;Jul.21.
Marensky,--;--Mary Matacanage;168373;Schuyl.Co;Oct.17.
Marenucci,Micalina;--Lytizia Massie;17815;Phila;Feb.19.
Marequas,Michael;--Mary Belak;122824;Centralia;Jul.22.
Marescalco,Santo;--Domenica Nela;17749;Phila;Feb.15.
Marese,Michela;--Anna Frata;97475;Jeff.Co;June 1.
Maretto,Dominidk;--Catherine Dibenedittis;150953;
Vandergrift;Aug.20.
Marfino,Antonio;--Laura Petrille;138169;Phila;Aug.31.
Marflak,--;--Adlai Legrand;183223;Alleg.Co;Oct.6.
Marflak,Julia;--Mary Anruch;35792;Uniontown;Apr.1.
Marg,--;--Tillie Sonneberg;92801;Erie;June 24.
Marga,John;--Annie Sevko;114965;Erie Co;July 18.
Margadonna,Ormando G;--Bambina Carozza;86200;Phila;
June 2.

Margalis, Albert; 220915 1/2; Jennie Gulfsky; Pgh. 1/30

Marge, Emidio 79027 M. Denataro, Marcus Hook
5/2/19

Margherita Dominic - Louise Farre
220149 Fayette Co May 11
Margiotte Juliette Charlotte 219345
Denise Zoe G. Wery, Punx - Feb 9 -

Margaeos,George;--Arate Savakes;202935;E.Pgh;Dec.21.
Margalis,Anna R;--Esther Feldman;34144;Phila;Feb.25.
Margalis,Ethel;--Leah Rosargard;52894;Phila;Mar.22.
Margalis,Evelina;--Frances Saupenus;83790;Shenan;Apr.12.
Margin,Ellis E;--Verna Milles;142869;Sull.Co;Aug.16.
Margan,Leslie L;--Bertha Varjerson;142870;Sullivan Co;
Aug.31.
Margan,John;--Abbie Gilroy;214239;W-Barre;Dec.7.
Margan,Matilda L;--Harriet W. Souders;176201;Phila;
Nov.24.
Margant,Russel (S.B.);--Gataneo Cainsi;109487;Ind.Co;
July 4.
Margargle,Paul (S.B.);--Katharine Goshen;5268;Lewistown;
Jan.13.
Margarite,Angelina;--Calogra Scalglota;170110;Stroudsbg;
Oct.7.
Margarite,Dominiko;--Lyry Torid;111280;Fayette Co;Jun.14.
Margaro,Focieri;--Jennie Acri;165911;Dauph.Co;Oct.14.
Margavage,Levkady;--Michelina Namutkavage;146231;Mt.-
Carmel;Sept.20.
Margeditch,Paul;--Annie Kalinitch;7223;Palmerton;Jan.24.
Margelevichins,Helen;--Carolina Kondrack;33070;Phila;
Mar.11.
Margenors,Scihseppe;--Grafa Boyca;108590;Easton;Jul.7.
Marger,Marie;--Mary D. Mathea;176287;Phila;Nov.9.
Margerem,Virginia R;--Katharine Geiger;111922;Bucks Co;
July 5.
Margerum,Anna M;--Carrie Burris;197260;Phila;Dec.1.
Margerum,Audrey S;--Florence Schimpf;128278;Montg.Co;
Aug.21.
Margerum,Harriet V;--Laura Franklin;86248;Phila;Jun.6.
Margerum,Mary J;--Mary J. Delaney;136182;Phila;Sept.7.
Margerun,Mazel C;--Charlotte Carhart;30681;Morrisville;
Mar.4.
Margeta,Mary;--Helen Lapin;203795;Franklin;Dec.13.
Margetich,--;--Kata Istvanic;188678;Fay.Co;Nov.21.
Margetich,Gus;--Annie Bohan;155988;Phila;Oct.24.
Margich,Annie;--Slava Vogrnes;59453;Johnstown;Apr.15.
Margin,Miriam L;--Mary E. Bearinger;192379;Frank.Co;
Nov.6.
Margis,Emidie;--Maria Benotaro;79037;Marcus Hook;May 2.
Margit,Teresi;--Amy Margitan;10643;Woodlawn;Jan.24.
Margita,Steve;--Helen Galata;123629;Duquesne;Aug.26.
Margitich,Stephan;--Mary Turanica;1373;Bentleyville;
Jan.10.
Margo,John N;--Mary Nawatysak;130483;Cambria Co;Aug.7.
Margo,Mike;--Julia Budick;47447;Camb.Co;Mar.7.
Margolies,Ida E;--Rebecca Garber;13888;Phila;Jan.30.
Margolies,Israel;--Ida Fort;138171;Phila;Aug.27.

Margolis, Louise N. – 152906 – J. Kaminsky –
Pgs. 10-26

Margolies,Sydney;--Julia Shleiscorn;71705;Phila;Apr.1[illegible].
Margolin,--;--Bertha Levin;96301;Mt.Pleasant;June 12.
Margolin,--;--Bessie :....;138162;Phila;Aug.27.
Margolis,Daniel;--Sarah Kessler;86336;Phila;June 10.
Margolis,Dorothy;--Rebba Gunnit;13686;Phila;Jan.12.
Margolis,Hinda;--Rose Fashay;32942;Phila;Mar.2.
Margolis,Laura;--Jennie Shapiro;69661;Phila;May 11.
Margolis,Morris;--Mary Silmman;69510;Phila;May 1.
Margon,--;--Sofia Szmutz;111033;Wash.Co;July 2.
Margors,Helena;--Mary Mellas;2877;Erie;Jan.12.
Margotta,Guiseppe;--Maria A. Zabotto;141649;Dunmore;
Sept.25.
Margotta,Vincenza;--Leveia Gervaso;27941;Dunmore;Mar.9.
Margovitsch,Lewis;--Mary Rodagovitsch;128803;Nthp;
Aug.10.
Margowitch,William J;--Anna Korinski;125608;Hazleton;
Aug.14.
Margraf,~~[illegible]~~ Richard C;--Caroline Kipf;13745;Phila;Jan.24.
Margraf,Frank;--Tresa Gruber;136196;Phila;Sept.16.
Margraff,William A;--Elizabeth Horrox;58984;Luz.Co;
Apr.17.
Margroff,--;--Etta M. Rafh;39729;Bed.Co;Mar.23.
Margroum,John D;--Genevieve Adams;109843;Johnstown;
July 24.
Margroum,Lois J;--Mary Marsh;40684;Johnstown;Mar.3.
Marguardt,Isabelle;--Clara Hentser;92736;Erie;Jun.16.
Marguardt,John;--Clara Spiece;204351;Girardville;
Dec.13.
Marguerite,Meachal;--Irene Coupe;107934;Phila;July 8.
Marguetta,Antonio;--Margerizia Garatano;7408;Jeff.Co;
Jan.26.
Marguette,Anna M;--Magdeline Y. Rothermel;108000;
Birdsboro;July 10.
Marguette,Morris C;--Hilda Hacker;105293;Ambridge;
July 29.
Marguis,--;--Susan B. Cole;79770;N.Brighton;Apr.31.
Margulias,Irwin;--Helen Warmik;140558;Chester;Sept.3.
Margulies,Nathan;--Rosa Weiner;197196;Phila;Dec.14.
Margulies,Ruth;--Molly Garber;218656;Phila;May 8.
Margulin,Samuel;--Mary Kaplan;17682;Phila;Feb.13.
Margulis,--;--Esther Andrews;17732;Phila;Feb.23.
Margulli,Luigina;--Anna Carlilto;197284;Phila;Dec.18.
Margut,Andy;--Julie Hiber;186384;Fay.Co;Oct.25.
Margut,Jeremiah;--Sadie Landis;185357;Leb;Nov.13.
Margutso,Providencia;--Virginia Bessula;184590;
Johnstown;Nov.12.
Margwicz,Evelyn;--Mary Walacaviz;99218;Shenandoah;
June 21.

Marhefka, Thomas Steve; Kathryn Beskit, 97283, Port Vue, 4/21

MARIACHER, ANNABELLE, MERCER CO 144849

Mariani, Annolia 86458
M. Marziani, Phila, 6/16/19

Marhafka,Mary;--Mary Markach;162357;E.Vandergrift;
Oct.13.
Marhak,John;--Sophia Crura;183370;Glassport;Nov.3.
Marhefka,Frances;--Mary Green;82535;Shamokin;May 14.
Marhefka,John;--Anna Tokacs;67523;Pgh;May 18.
Marhefka,Joseph;--Juliana Soltis;62757;Port Vue;
Apr.8.
Marhefka,Leroy;--Maggie Bonchek;8945;Shamokin;Jan.15.
Marhefko,Ray;--Susie Marhefko;73318;Alleg.Co;Apr.4.
Marhevka,Ida;--Anna Hubik;80642;Port Vue;May 18.
Marhevka,Joe;--Annie Sheski;8594;Cambria Co;Jan.24.
Marhewka,Mary;--Mary Mikolajcyk;77850;Cambria Co;
May 14.
Marhlcik,Josephine;--Anna Zoltek;187649;Luz.Co;Nov.25.
Marho,Anthony;--Cecilia Figola;164936;Leb;Oct.21.
Marhoefer,Anna T;--Hadlen Yeager;50774;Phila;Apr.7.
Marhon,Julia;--Mary Kostelnik;183130;Frackville;Nov.30.
Marhoni,Luigi;--Carolina Fanelli;60838;Phila;May 9.
Mari,--(S.B.);--Teresa Sourcri;34212;Phila;Feb.25.
Mari,Millie;--Anna Esporito;138191;Phila;Aug.31.
Maria,Joseph;--Rosnia Pender;34847;Blair Co;Mar.26.
Mariacher,Joseph H;--Clara E. Zimmerman;25529;Mercer Co;
Jan.22.
Mariaglia,--;--Annie Mulphy;176210;Phila;Nov.19.
Marian,John;--Rose Branco;103792;Phila;July 17.
Mariana,--;--Santa Gregorie;63981;Scranton;Apr.1.
Mariana,Fiume;--Louisa Bemelio;57431;Erie;Apr.28.
Mariana,Reynold E;--Angelina Labate;88993;Pgh;Jun.2.
Mariana,Bladyslava;--Mary Majeski;176123;Phila;Nov.3.
Marianelli,David;--Elizabeth Ciacheti;43833;Old Forge;
Mar.25.
Mariani,--;--Mary Plautecri;197318;Phila;Dec.2.
Mariani,Alfredo;--Castanza Cecconi;80499;Old Forge;
May 10.
Mariani,Belesanio O;--Emilia Giampaoto;49109;Pgh;Apr.11.
Mariani,Colanda;--Maria Brogna;203520;Exeter;Dec.29.
Mariani,Marco;--Anna Hagaini;10167;Hinton;Jan.1.
Marianni,Giacomo;--Virginia Longi;28403;Norristown;
Feb.7.
Mariano,--(S.B.);--Philamine Cortazzo;115330;Wilmerding;July 10.
Mariano,Angelina A;--Jennie Berenzes;188983;Mthp.Co;
Oct.17.
Mariano,Anthony;--Maria LaPenna;211038;Roseto;Dec.3.
Mariano,Concetta;--Maria Persichetti;119512;Phila;
Aug.27.
Mariano,Enos;--Annie Bemelio;23321;Dauph.Co;Jan.30.
Mariano,Filomena;--Teresa Spinelli;157578;Phila;
Sept.27.

William Mariconda - Daisy Salbers
Westd. - 635 - 1-1-17

FRANCIS - MARIMELLI - F. INDELLI Lehigh 14/23 158128-9

Mariano,Giacomino;--Elvira Maraterd;155985;Phila;
Oct.24.
Mariano,Ita I;--Marie Soldutti;94251;Montg.Co;Jun.6.
Mariano,Joseph;--Filomena Ferara;--34177;Phila;Feb.25.
Mariano,Joseph A;--Addaline DeCalassio;88992;Pgh;
June 2.
Mariano,Natalie;--Josephine Dicique;201132;Coatesville;
Dec.25.
Mariatty,Elizabeth F;--Catherine Romella;203386;Erie -
Co;Dec.6.
Mariawiz,John;--Sophia Alexandrowiz;88185;Phila;May 31.
Marica,Amelia;--Mary Pagula;19403;Arnold;Feb.14.
Maricel,Frank;--Sonty Maricel;211468;Sharpsbg;Dec.6.
Marich,Anna;--Mary Marich;84078;Luz.Co;May 6.
Marich,Margarett;--Anthonie Palchich;81185;Rankin;Apr.6.
Marich,Mary;--Anna Repasky;615;Braddock;Jan.11.
Marichak,Margaret;--Anna Gerich;81736;Scranton;May 22.
Maricht,Peto;--Lentite Prasseta;62524;Fay.Co;Mar.24.
Maricic,Stanie;--Vesele Maricic;141965;Alleg.Co;Sep.26.
Mariciri,Francisco;--Felice DelBrocco;6597;N.Castle;
Jan.21.
Marick,--(S.B.);--Rosy Granda;98831;Ind.Co;June 1.
Maricle,Joseph;--Mary Harrison;45901;Swoyersville;
Mar.18.
Marics,Joseph;--Mary Kerecz;99117;Beth;June 29.
Marie,Margaret;--Concetta DeBone;4174;Ind.Co;Jan.24.
Marie,May;--Sophie Kotyla;97185;Oil City;June 22.
Mariella,Jacomo R;--Sophia Piel;136410;Phila;Sept.5.
Mariello,--(S.B.);--Rose Luzzi;8196;Scranton;Jan.1.
Marien,--;--Allie Mills;93894;Hontzdale;Apr.26.
Marien,Gaetano;--Mary Purcell;180742;Chester;Oct.14.
Marietta,--;--Pasqua Federici;56639;Clfd.Co;Apr.12.
Marietta,--;--Anna M. Fuehrer;201621;Connelsville;
Dec.5.
Marietta,Emma;--Lorenzo Terrabassa;79949;Lawr.Co;May 15.
Marietta,Veronica A;--Terese C. Nolan;140835;Connells-
ville;Aug.18.
Marika,John;--Anna Danelo;54799;Berwick;Apr.19.
Marilla,Manola C;--Mollie Stanton;161293;Fay.Co;Oct.21.
Marimana,Salvatoro;--Rosa Petullo;148049;Pittston;
Sept.5.
Marimpietri,Adolfo;--Zelfina Manzoni;166892;N.Castle;
Oct.4.
Marin,Adam;--Mary Girman;116308;Donora;July 9.
Marin,John;--Helen Pauline;186991;Monessen;Nov.2.
Marin,Scott W;--Catherine Dongin;97380;Center Co;Jun.10.
Marina,Angelina;--Mary Feil;176307;Phila;Nov.28.
Marina,Cippina;--Domenica Potenza;38972;Freeport;
Mar.23.

Marine James Wayne Edna Beaver
220290 Phila Oct 10

Marine Carmela Guiletta Napolitano
219579 - Delaware Co., Jan. 25

Marina, Jerma;--Annetta Pesani;201269;Coalport;Apr.28.
Marina, Pasquale;--Lilly Dicheincia;136261;Phila;Sep.23.
Marinan, Maria;--Nellie Cusatis;109549;Hazleton;Jul.20.
Marinaro, Alberto;--Genoeffie Delbuono;201966;Montg.Co;
Dec.15.
Marinaro, Alfonso;--Assunta Pizza;187739;Norristown;
Nov.23.
Marinaro, Guiseppina R;--Ontonia Branca;52844;Phila;
Mar.19.
Marince, Annie;--Annie Maudel;5758;Clfd.Co;Jan.19.
Marince, Marie;--Mary Sotak;207514;Clfd.Co;Dec.4.
Marinchin, Mary;--Stela Abromovic;171479;Chalfant;Sep.17.
Marincho, Dominick;--Matilda Franciosi;48350;Wash.Co;
Mar.30.
Marincola, Dominic;--Angelo Powena;209032;Montg.Co;
Dec.4.
Marine, Lucy E;--Kitey Collins;42125;Marcus Hook;Mar.5.
Marinelli, --(S.B.);--Carmella Plavent;178257;Altoona;
Nov.18.
Marinelli, Alfred;--Vincenza Trocassi;57331;Erie;Apr.17.
Marinelli, Armando;--Crisina Piermotes;106411;Bridgeport;
June 18.
Marinelli, Carmen;--Nicoletta Strume;179825;Nthp.Co;
Sept.7.
Marinelli, ~~Ethel~~ Agnes;--Rose Rogers;57892;Fairchance;Apr.13.
Marinelli, Francis;--Frances Indelli;158128;Allentown;
Oct.23.
Marinelli, Frank;--Rose Baroni;52812;Phila;Mar.29.
Marinelli, John A;--Mary M. McCue;88897;Pgh;June 26.
Marinelli, Joseph F;--Concetta Testa;63890;Hughestown;
Apr.8.
Marinelli, Josephine;--Florence Ricco;13582;Phila;Jan.7.
Marinelli, Luigi E;--Josephine DiPlacito;155674;Phila;
Oct.6.
Marinelli, Thomas;--Julia Rinaldi;210713;Read;Dec.6.
Mariner, Doris V;--Violet L. Jones;13735;Phila;Jan.10.
Mariner, John;--Alma D. OToole;30683;Phila;Apr.12.
Marines, Arthur W;--Minnie Powell;43030;Clfd.Co;Mar.27.
Marini, Carmino S;--Annito Costarya;133437;Pgh;Sept.17.
Marini, Elizabeth;--Elizabeth Schnebbli;32997;Phila;
Mar.5.
Marini, Gennaro;--Emilio Corsa;69689;Phila;May 12.
Marini, Guglielmo;--Gilda Ricci;156014;Phila;Oct.26.
Marini, Lucy;--Mary Jeuvanello;88182;Phila;May 29.
Marini, Mary;--Mary Rosotti;191910;Verona;Nov.7.
Marinic, Katie;--Morgda Marinic;215469;Westmd.Co;Dec.18.
Marinitz, --;--Catherine Zboacky;210684;Reading;Dec.6.
Marinko, --;--Carmen Perced;147309;Westmd.Co;Oct.4.
Marinko, Emma;--Mary Marechin;212137;Sharon;Dec.30.

Marino Samuel James 216 403
Margaret Mc Mallen Westmd Co Oct 19.

Marino,--(S.B.);--Annie Matko;76472;Fayette Co;May 28.
Marino,--(S.B.);--Catherine Kearney;69520;Phila;May 3.
Marino,--;--Susan Yannetti;42786;Monessen;Feb.4.
Marino,--;--Tressa Fratich;199194;Ind.Co;Oct.30.
Marino,--;--Elizabeth Inaletto;133438;Pgh;Sept.22.
Marino,--;--Marie Cupollo;126185;Johnsonburg;Aug.24.
Marino,Alberto;--Maria Olivetto;43492;N.Kensington;
Mar.2.
Marino,Angelo;--Giovannina Matallo;509;Arnold;Jan.24.
Marino,Anna;--Pantone Makita;164604;Lansford;Sept.22.
Marino,Anna V;--Verna Perns;40147;Hazleton;Mar.9.
Marino,Carmela A.M;--Filomeno Stella;31362;Pgh;Mar.8.
Marino,Carmina;--Maria Vinardo;173339;Pgh;Nov.18.
Marino,Ellen;--Marie Pamarino;24204;Montg.Co;Jan.22.
Marino,Emil;--Florence Lobraico;58903;Hazleton;Apr.23.
Marino,Ferdinand;--Rose Diodati;158716;Bristol;Oct.24.
Marino,Filippo;--Racheal Volpe;50673;Phila;Apr.12.
Marino,Francesca;--Felicia Grasso;33003;Phila;Mar.5.
Marino,Frank;--Mary Romani;166596;Westmd.Co;Oct.4.
Marino,Giuseppe;--Providerva Galamone;133439;Pgh;
Sept.24.
Marino,James;--Mary Scafaria;17713;Phila;Feb.20.
Marino,James;--Carmela D'Orazio;52929;Phila;Mar.26.
Marino,John;--Teresa Mansok;31295;Charleroi;Feb.26.
Marino,Leonard F;--Velma Fitzgerald;161957;Erie;Oct.27.
Marino,Louise;--Jeanette Feato;157460;Phila;Aug.31.
Marino,Marie;--Carmilla Bellardi;74351;Chester Co;May 17.
Marino,Mike;--Serdina Xonier;3768;Greensbg;Jan.19.
Marino,Nichola;--Rosa Cosesta;82855;Beth;May 14.
Marino,Pasquale;--Mariana Choke;136300;Phila;Sept.25.
Marino,Peter;--Mary Anthony;113084;Pottsville;July 5.
Marino,Phillip;--Antonetta Duco;173087;Phila;Nov.10.
Marino,Rosa;--Caterina Marchese;128441;Norristown;
Aug.31.
Marino,Rosa;--Margherita Lococo;25033;Alleg.Co;Feb.5.
Marino,Rosa C;--Guiseppina Ferrari;147514;Old Forge;
Sept.5.
Marino,Vita A;--Blanch Laugue;71713;Phila;Apr.19.
Marino,Vatalena;--Maria Guida;32963;Phila;Mar.6.
Marinock,Joseph;--Mary Pasrocke;59047;Luz.Co;Mar.3.
Marinora,Ferdinand;--Rachael Tiano;165284;Montg.Co;
Oct.2.
Marinos,--;--Lesfina MiMidi;146490;Monessen;Sept.20.
Marinovic,Katy;--Katy Tadovic;204928;Hbg;Dec.12.
Marinpietri,Theresa;--Anna Nesba;118912;Pgh;Aug.30.
Marinucci,--;--Dottie Bozzo;173254;Phila;Nov.4.
Marinucci,Marie;--Antoinette DePalma;178289;Altoona;
Nov.26.
Marinzel,Anna;--Anna JanKorvitsch;165327;Alleg.Co;
Oct.9.

Marisa Ellen W. - Lillian Zoenidron
219445 Wash. Co Act 24 -

Mark, Bessie Alberta - Violet E. Young - 136523: Phila; 9/27
Mark Edward - Stella Morris
219960 Wash Co. Nov 15

Mario,Carlo A;--Filicia Mussio;142924;Elk Co;Sept.17.
Marion,--;--Nancy Falema;121462;Austin;Aug.29.
Marion,Frances L;--Anna Maraneff;218875;Phila;Sept.17.
Marion,James P;--Anna Brennan;19154;Archbald;Feb.21.
Marion,Russell;--Sadie Cawley;72916;Archbald;Apr.30.
Marion,Ruth E;--Emma Conway;49104;Pgh;Apr.23.
Marion,Samia;--Martha Elias;112361;N.Kensington;Jul.20.
Marioni,Keli;--Keli Johinkeni;52719;Phila;Mar.18.
Mariono,Rosina;--Antonietta Riolo;17593;Phila;Feb.16.
Mariott,Amilia;--Bertha Mariotti;124743;Farrell;Aug.30.
Mariotti,Benedetto;--Vierina Locci;1865;Connellsville;
Jan.5.
Marish,Anna;--Eva Callahan;111338;Moosic;July 1.
Marcisofsky,Joseph;--Elizabeth Kavalites;109608;
Hazleton;June 2.
Maritni,Joseph;--Mary Mathera;202976;Alleg.Co;Dec.1.
Maritz,Hyman;--Mary Baltcamk;197262;Phila;Dec.2.
Mariuzza,Linda O;--Lucia Bernardon;31355;Pgh;Mar.25.
Marjolis,--;--Florence Kaminsky;152903;Pgh;Oct.26.
Mark,--;--Rose Calkin;83270;Phila;June 9.
Mark,Albert U;--Annie Ebersole;138745;Leb.Co;July 18.
Mark,Aida;--Mary Disalle;56295;Canonsburg;Apr.15.
Mark,Clara;--Bella Katz;218430;Pgh;Apr.21.
Mark,Dorothy M;--Stella M. Heveoling;206875;Leb;Dec.18.
Mark,Edwin C;--Blanche F. Mellinger;145396;McKeesport;
Sept.17.
Mark,Helen;--Teresa Ladzaiczik;201440;Chester;Dec.6.
Mark,Jacob;--Tinie Purez;167672;Old Forge;Oct.31.
Mark,Jennie;--Virginia Viola;175984;Phila;Nov.4.
Mark,Joseph;--Lottie Marek;186454;Mayfield;Nov.21.
Mark,Margaret;--Juliet Luria;167605;Osceola Mills;
June 1.
Mark,Marjorie B;--Julia Powers;219000;Easton;Sept.22.
Mark,Martha J;--Martha J. Cronnie;45102;Dela.Co;Feb.18.
Mark,Philip;--Lauretta Mark;21089;Carbondale;Jan.30.
Mark,Rose A;--Albina Zeto;91741;Lehigh Co;June 21.
Mark,Ruth;--Ethel Sicherman;183691;Exeter;Nov.26.
Mark,Vera;--Drue England;13835;Phila;Jan.17.
Mark,Willma;--Drue England;13836;Phila;Jan.17.
Markalewicz,Francis;--Julia Laskouski;146957;Nanticoke;
Sept.14.
Markalonis,Petrona (S.B.);--Theresa Rosuskas;148044;
Pittston;Sept.1.
Markalonis,Daniel;--Katie Alochocki;107701;DuBois;
July 21.
Markam,Anna F;--Rose Daufman;176031;Phila;Nov.26.
Markanis,Jos;--Josephine Quada;173880;Pgh;Oct.24.
Markatell,Lenard;--Lucy Potello;216397;Westmr.Co;
June 29.

see Ma

~~Marisa, Ellen N; Lilia Zalendron; 219445; Wash. Co;~~
~~Oct. 24.~~

Markell-Joe- Caroline Calolucca - 217278 - Law. Co 4/2

Markefta,Thom S;--Khevi Peskit;97283;Port Vue;Jun.5.
Markel,--(?.?.);--Ida Warren;94851;Jeanette;May 13.
Markel,--;--Anna Markel;169273;Scranton;Oct.24.
Markel,--;--Nora B. Simpson;163948;Armstrong Co;Oct.12.
Markel,--;--Meta Arts;150339;York Co;Sept.7.
Markel,Arline E;--Emma E. Trane;59191;York Co;Apr.9.
Markel,Beatrice;--Maud Fulkinson;72886;Hunt.Co;Apr.2.
Markel,Bruce W;--Laura Flinchbaugh;101033;York;May 14.
Markel,Clair W;--Rina M. Bealor;24673;Perry Co;Feb.15.
Markel,Clayton E;--Maude G. Young;150246;Somerset;
July 1.
Markel,Edwin H;--Esther A. Moser;74853;Conshohocken;
May 8.
Markel,Francis L;--Helen Grant;3127;Ellwood City;Jan.7.
Markel,Howard C;--Zelma M. Hartsock;160035;Bellwood;
July 6.
Markel,Jack H;--Annie M. Mowery;7014;Columbia;Jan.20.
Markel,Myrtle;--Bessie Barto;39775;Camb.Co;Mar.7.
Markel,Oscar R;--Martha Adams;183204;York Co;Feb.7.
Markel,Raymond S;--Lillian Griffith;157577;Phila;Sept.10.
Markel,Robert L;--Tillie Aikea;204694;Chester Co;Dec.23.
Markel,Ruth;--Bertha A. Baker;100855;N.York;June 19.
Markel,Vincent;--Mary Larkin;88705;Cayne Co;Apr.5.
Markel,William A;--Susanna Gardner;79904;N.Castle;
May 21.
Markel,William H;--Laura Kopp;212805;York Co;Dec.5.
Markelwitz,Franklin C;--Catherine F. Class;103797;
Phila;July 20.
Markeo,Frank A;--Anna Filipik;56734;Fayette Co;Mar.24.
Marker,--;--Mary Shields;202781;Westmd.Co;Dec.19.
Marker,Catherine J;--Bessie Dwyer;100815;W.Bromsville;
June 23.
Marker,Dan W;--Anna B. Rheem;41454;Mifflin Co;Feb.19.
Marker,Dorothy M;--Anna B. Rheam;41433;Mifflin Co;
Feb.18.
Marker,Dorothy M;--Mary Reimer;148795;Somerset Co;
Sept.1.
Marker,Elizabeth M;--Elizabeth Marker;128004;Westmd.-
Co;Aug.25.
Marker,Edward;--Rebecca Young;61778;Bucks Co;Apr.7.
Marker,Florence;--Elizabeth Jackson;175953;Phila;
Nov.4.
Marker,Harry D;--Ada Smith;61529;Westmd.Co;Apr.15.
Marker,Herbert A;--Miriam Baker;100039;N.Grove;Jan.31.
Marker,John D;--Ethel Hunt;215815;New Castle;Dec.29.
Marker,Minnie J;--Louise C. McConnell;176324;Phila;
Nov.17.
Marker,Paul M;--Mary C. Gosse;156036;Phila;Oct.13.

Charlotte Mary

MARKEY, Stephen, ALLEG; 150402-19; MARY MENOROSKI

MARKHAM, Michael; Lata Matich; 140019; Wash. Co.
Aug. 22

Markert,James;--Mary Endres;188845;Pittston;Nov.12.
Markert,James A;--Ella W. Parkinson;119331;Phila;
Aug.25.
Markert,John J;--Rose Auer;218091;Phila;Sept.28.
Markert,Kathryn M;--Frances Duell;45772;Elk Co;Mar.23.
Markert,Robert J;--Lillian P. Hanes;63684;Renovo;
Apr.22.
Markesky,--;--Mary Dulan;141908;Fay.Co;Sept.17.
Market,Beatrice S;--Bessie Miller;126581;Lanc.Co;Aug.5.
Market,Grace;--Grace M. Sandhagen;61754;Beaver Co;
Apr.29.
Market,Julia;--Julia R. Rosser;69604;Phila;May 14.
Market,Robert H;--Emma G. Mader;8082;Ridgway;Jan.18.
Markevich,Gadvige;--Anela Seileshanka;61374;Sch.Co;
Apr.8.
Markevich,Stefania;--Mary Kraka;207732;Fay.Co;Dec.21.
Markew,Peter;--Frances Skarowski;3025;Erie;Jan.31.
Markewicz,--;--Elizabeth Schmitt;49111;Pgh;Apr.21.
Markewicz,Agatha;--Apolonia Starczewska;203249;Erie;
Dec.15.
Markewitz,Elenor;--Josephine Brasinski;109150;Homestead;
July 9.
Markewiz,Merie;--Anna Zalionis;142229;Erie;Sept.25.
Markewiz,Stailo;--Anna Zalionis;142228;Erie;Sept.25.
Markey,Anna;--Henrietta L. Schaefer;38088;York Co;
Mar.26.
Markey,David;--Mary Dittenhofer;38090;York Co;Mar.31.
Markey,Estella M;--Ada E. Hess;38088;York Co;Mar.17.
Markey,John A;--Ida A. Shaw;65805;York Co;Mar.27.
Markey,Mae E;--Teresa M. Stager;15749;Pgh;Feb.11.
Markey,Marguerite;--Frances G. Kelley;187295;New Haven;
Nov.23.
Markey,Mary;--Margaret Cole;71719;Phila;Apr.27.
Markey,Minnie M;--Emma Hess;38089;York Co;Mar.27.
Markey,[illegible];--Lillie Snyder;93033;York Co;June 28.
Markey,Richard;--Gertrude Gilmartin;201791;Carbondale;
Dec.11.
Markey,Robert C;--Anna Prager;191375;Tarentum;Nov.14.
Markeferding,William;--Anna G. Casey;108045;Alleg.Co;
July 23.
Markham,Joseph J;--Frances McMullen;156052;Phila;
Oct.16.
Markham,Lois;--Laura E. Gould142287;Erie;Sept.30.
Markham,Lucinda M;--Jessie Minnich;58229;Erie Co;
Apr.22.
Markhoff,Charles E;--Harriet E. Helm;69488;Phila;May 7.
Markhorst,Hendrick J;--Mary H. Higgins;175949;Phila;
Nov.26.
Marki,Annie M;--Barbara Toth;187275;Glenfield;Oct.29.

Eugene

Markiewicz, Chester P. - F. Skowronska; 3025 - Erie - 1/31
Markiewicz, Margaret - Mary Boucodepic; 142680;
Mercer Co; Sept 1.

MARKIEWICZ, THEODORE - A. BESTER 9/21 - ALLEG 133440-19

markle, Frances Lorain - Grant, H - Lawrence. -
1/7/19 - 3127-19

Markic,Milos;--Amelia Magar;54408;Braddock;Apr.4.
Markielevicz,Malvina;--Angela Jezukievicz;49110;Pgh;
Apr.15.
Markiewicz,--;--Katharine J. Starr;88998;Pgh;June 1.
Markiewicz,Agnes;--Agnes Kuzija;58771;Dickson City;
Apr.21.
Markiewicz,John;--Caroline Poslanke;81741;Scranton;
May 18.
Markiewicz,Regina;--Apolonia Tvorkowska;203203;Erie;
Dec.10.
Markiewitz,Frank;--Annie Karoch;121063;Armstr.Co;Apr.5.
Markin,Elizabeth;--Frances Cluty;11381;Pgh;Jan.16.
Markin,Virginia;--Varomier Weida;124038;Pgh;July 19.
Markko,--;--Sifia Saari;187024;Monessen;Nov.29.
Markl,Regis H;--Josephine Farmerie;152907;Pgh;Oct.23.
Markland,Alice M;--Bessie M. Butterworth;15750;Pgh;
Feb.21.
Markland,Arthilla H;--Irene Brogan;194045;Pgh;Dec.29.
Markland,Robert W;--Alice Borders;117403;Pgh;June 24.
Markle,--;--Erma Houck;23780;York Co;Feb.13.
Markle,--;--Erma Runk;94378;York Co;June 24.
Markle,--;--Catherine Houser;208351;Westmd.Co;Dec.28.
Markle,--;--Ruth Rager;143819;Westmd.Co;Sept.4.
Markle,--;--Elsie Thompson;57558;Ellwood City;Apr.12.
Markle,--;--Myrtle E. Robeck;169737;Col.Co;Sept.23.
Markle,--;--Otto Kenyon;65983;Weatherly;Apr.21.
Markle,--;--Carrie Cochlin;125536;Dauph.Co;Aug.7.
Markle,--;--Eva Bolin;125848;Hanover;Aug.6.
Markle,Bernice L;--Lucy J. Beam;212817;Spring Grove;
Oct.16.
Markle,Bulah P;--Julia Smith;78038;Adams Co;May 1.
Markle,Catherine I;--Sarah E. Beigle;126407;Adams Co;
Aug.5.
Markle,Charlie C;--Grace Sutliff;169964;Shickshinny;
Oct.28.
Markle,David L;--Lila A. Dietrich;28430;State College;
Feb.17.
Markle,Donald H;--Margaret Kyle;88989;Pgh;June 22.
Markland,Edna E;--Carrie Connelly;90880;Phila;Apr.8.
Markle,Elenaor J;--Eleanor Adams;83531;Wilkinsburg;
May 27.
Markle,Elizabeth L;--Grace Bowie;65136;Greensbg;
Apr.12.
Markle,Elwood G;--Mary Zieger;58539;Berks Co;Apr.30.
Markle,Genieve R;--Edna A. Spaitzer;88306;Pgh;Apr.3.
Markle,Gladys M;--Sarah E. Beigle;126407;Adams Co;
Aug.5.
Markle,Howard;--Emma M. Maurle;5330;Perry Co;Jan.29.

Markle, Joseph E;--Mary E. Wyland;165919;Dauph.Co;Oct.9.
Markle, Mary V;--Anna I. Grote;4384;York Co;Jan.21.
Markle, Ray;--Helen Thaw;147103;Norristown;Sept.11.
Markle, Richard;--Bessie Smith;47536;Westover;Mar.1.
Markley, --(S.B.);--Rose Leitelbaum;100859;Kmapt;May 23.
Markley, Paul E.(S.B.);--Maude L. Stainbrook;142172;
Erie;Sept.5.
Markley, --;--Dasie McCory;72778;Altoona;May 23.
Markley, ~~Adam Arlene~~ Ada M. Meschter;24658;Montg.Co;Feb.9.
Markley, Carie;--Emma Janel;216345;Columbia;Dec.31.
Markley, Claude F;--Elsie Mochmer;185333;Lanc.Co;Oct.30.
Markley, Elizabeth B;--Caroline H. Thomas;42167;Del.Co;
Feb.1.
Markley, John S;--Mary A. Smucker;24621;Lewistown;Feb.21.
Markley, Mary E;--Carrie E. Glover;25314;Markleysburg;
Feb.8.
Markley, Mildred I;--Catherine V. Shelley;79004;Middle-
town;May 12.
Markley, Mildred I;--S.Catherine Troup;60387;Snyder Co;
Apr.24.
Markley, Ronald W;--Ada D. Ferrill;6820;Montg.Co;Jan.27.
Markley, Ruth E;--Anna M. Hi[illegible];205301;Montg.Co;Dec.10.
Markley, Violet;--Annie Rinker;94257;Hellertown;Jun.16.
Markley, William;--Lizzie Boyd;185329;Lanc.Co;Nov.9.
Markley, William J;--Katherine A. Swartz;81488;Bidley-
Park;May 1.
Markley, Wm.M;--Sibyl Moorhead;107051;Chester;July 1.
Marklin, Robert C;--Ruth Kuhn;110198;Jeannette;Jul.27.
Markloff, Raymond;--Pauline Kugler;155854;Phila;Oct.16.
Markluss, Frances;--Annie Matis;179717;Mthg.Co;Nov.5.
Markly, Mary G;--Frieda Overdorf;24043;Johnstown;Feb.20.
Markman, Anita L;--Minnie Wetzerbuger;132171;W-Barre;
Aug.2.
Marko, --;--Rosie Yalmash;93166;Farrell;June 20.
Marko, Anna;--Mary Nagy;208523;N.Braddock;Dec.18.
Marko, Anna M;--Mary Cebula;183282;Gallitzin;Nov.3.
Marko, Julia;--Julia Lohyn;5906;Fay.Co;Jan.11.
Marko, Maria;--Maria Tuvanek;109087;Westmd.Co;July 14.
Marko, Mary;--Helen Kobels;29707;Windber;Feb.10.
Marko, Nick;--Mary Rencho;201407;Clymer;Dec.19.
Marko, Rose M;--Rose Schlagel;70659;Phila;Mar.9.
Marko, Rosy;--Polyn Loff;86490;Phila;June 18.
Marko, Steve;--Mary Krehel;100337;Winton;June 27.
Markoivts, Thelma;--Sara Applebaum;113077;W.Newton;
July 29.
Markoni, Staley;--Victoria Petrolewicz;155937;Phila;
Oct.25.
Markonis, --;--Nellie Malouskie;143158;Girardville;
Sept.11.

Markowski Edward - Sophie May - Shenandoah 1918
Dec. 24

Markonitch,John;--Jennie Batzik;35031;Allentown;Mar.22.
Markos,Catharine;--Rosy Matan;163010;Westmd.Co;Oct.8.
Markoski,Walter;--Josephine Sobczinska;155991;Phila;
Oct.7.
Markoskie,John J;--Mary Kalotshafalo;197174;Phila;
Dec.16.
Markosky,John;--Bertha Bomkuski;165216;Westmd.Co;June 30.
Markosky,John;--Rose Dudas;123636;Duq;Aug.29.
Markotan,Mary;--Mary Kukoro;96201;Monongahela;June 6.
Markotic,Steve;--Mary Frostek;152909;Pgh;Oct.10.
Markotska,Helen;--Mary Adamona;36917;Chester;Mar.23.
Markouich,Bessie;--Jennie Dubrow;155992;Phila;Oct.11.
Markovic,Mary A;--Barbara Markovic;44543;Rankin;Mar.19.
Markovic,Rabella;--Rosie Kestat;75129;Coal Center;
May 12.
Markovich,--;--Salva Yanich;77692;Johnstown;May 11.
Markovich,Adwiga;--Annie Vosyveska;123811;Dunmore;Aug.25.
Markovich,Edward;--Mary Markovich;46871;Fayette Co;
Mar.21.
Markovich,Felix;--Mary Tatkaska;217413;Johnetta;Feb.11.
Markovich,Helen;--Anna Yencko;161386;Dunmore;Oct.6.
Markovich,Mary;--Clara Marhvoich;48331;Wesleyville;
Mar.29.
Markovich,Olga;--Mary Maikovich;139293;Butler;Sept.1[illegible].
Markovics,Mike F;--Mary Bicche;147651;Palmerton;Sep.21.
Markovina,Kady;--Bosilika Kalinger;172470;Woodlawn;
July 26.
Markovitz,Anna B;--.....Slime;217281;Pgh;Feb.7.
Markovitz,Israel;--Rosa Pollsik;139157;Braddock;Sep.[illegible].
Markovitz,Jack;--Helen Markovitz;145370;McKeesport;Sep.12.
Markowicz,Charles F;--Alice Tarsowicz;60542;Wellsboro;
Apr.24.
Markowicz,Karolina;--Mary Gladysz;163470;Farrell;Sep.[illegible].
Markowicz,Theodore M;--Anna Hester;133440;Pgh;Sept.22.
Markowitz,--;--Cecelia Sklar;113913;Pgh;Aug.28.
Markowitz,Eva;--Anna Teplitsky;138163;Phila;Aug.29.
Markowitz,Florence;--Ada Snyder;127035;McKeesport;Aug.2[illegible].
Markowitz,Martine;--Lucua Bravich;153908;Pgh;Oct.16.
Markowitz,Paul;--Rose Friedman;64875;S.Beth;Apr.23.
Markowitz,Pauline;--Esther Swartz;104010;Phila;Jul.1[illegible].
Markowitz,Ruth;--Della Jakobowitz;158544;Braddock;
Oct.29.
Markowska,Mary;--Mary A. Rinska;133441;Pgh;Sept.3.
Markowska,Miecistana T;--Janina Jastrzeurfski;34130;
Phila;Feb.26.
Markowski,John (S.B.);--Sophie Sambroska;214292;Lux.Co;
Dec.1.
Markowski,Marcelles;--Stella Wengel;167030;Nanticoke;
Oct.1.

Markowski William J. 219872
Ella M Nowotarski Berks Co Oct 29.

Marks, Edward W - Sophie M. - 191118 - Shenandoah - 11/24

Marks, Harry Lincoln Jr. 140455 - Col. Co. 8-31
Ruth Goodman

Jack Marks - S. Rosenfeld - 6/13 - Phila
86463-19

Markowsky,--(S.B.);--Blanch Markowski;34621;Alleg.Co;
Mar.29.
Markravich,Margaret;--Francis Lobetz;183315;Marleton;
Oct.24.
Marks,Anna B.(S.B.);--Effie M. Kensinger;34805;Altoona;
Mar.27.
Marks,--;--Laura M. Bretsine;150835;Schuyl.Co;Sept.7.
Marks,Adam R;--Pearl Eldridge;111534;Mahanoy City;
July 22.
Marks,Albert J;--Helen Goldstein;196980;Phila;Dec.11.
Marks,Allen G;--Lida C. McClellan;183529;Union Co;Nov.20.
Marks,Antoni;--Julia Jermack;87810;Reading;June 13.
Marks,Bertha J;--Flo M. Mason;217150;Fay.Co;Dec.21.
Marks,Betty;--Anna Flannigan;116914;Pgh;Aug.10.
Marks,Catharine T;--Anna Grumlick;34176;Phila;Feb.27.
Marks,Chevlorte;--Clara Segal;52693;Phila;Mar.27.
Marks,Claire;--Ester Dowling;157683;Avis;Sept.8.
Marks,Daniel;--Tillie Kronick;13812;Phila;Jan.18.
Marks,Dorothy E;--Elizabeth M. McCormick;138164;Phila;
Aug.16.
Marks,Dorothy E;--Margaretta Bittinger;163378;Hbg;Oct.6.
Marks,Edith E;--Annie Brown;185414;Leb.Co;Nov.19.
Marks,Edward;--Anna Flannigan;116915;Pgh;Aug.10.
Marks,Edward C;--Blanche Lavelle;165195;Westmd.Co;Oct.20.
Marks,Emanuel H;--Helen Pelam;101716;Pgh;July 6.
Marks,Evelina J;--Miss Hunnetrigar;78602;Westmd.Co;May 9.
Marks,Florence C;--Esther M. Koch;171504;Berks Co;Aug.8.
Marks,Florence O;--Kate Mexler;21516);Phila;Nov.10.
Marks,Francis;--Myrtle Hawley;38749;Hollidaysburg;Feb.21.
Marks,Francis E;--Mary Lehman;31364;Unionsville;Apr.14.
Marks,Frederick J;--Mary L. Deede;168788;Reading;Oct.6.
Marks,Frieda R;--Mildred J. Pinaud;23433;Hbg;Feb.23.
Marks,George D;--Margaret C. Allen;133856;Westmd.Co;
Aug.21.
Marks,George W;--Iva Miller;47038;Fremont;Mar.27.
Marks,Gertrude;--Mona Madden;44059;Jefferson;Mar.4.
Marks,Gertrude E;--Rose Rosenberg;69564;Phila;May 14.
Marks,Goldie;--Bessie Peterman;30717;Phila;Apr.4.
Marks,Harry;--Ida Bradlaw;157459;Phila;Aug.29.
Marks,Harry L;--Mary G. Glass;72224;Adams Co;May 9.
Marks,Hattie;--Minnie Schunia;133442;Pgh;Sept.29.
Marks,Helen L;--Fern Garner;23338;Hbg;Feb.7.
Marks,James D;--Catherine J. Lyons;143403;Hollidaysbg;
Sept.6.
Marks,Jennie;--Reba Chernefsky;52939;Phila;Mar.15.
Marks,Jennie;--Annie Herscovitz;11373;Pgh;Jan.22.
Marks,Joseph;--Katie Eberly;44829;Berks Co;Mar.31.
Marks,Katherine M;--Elizabeth M. Hudsonberks;155020;
Phila;Oct.31.

MARKS, SPURGEON ALLEN, UNION CO, 185529-19
LIDA McCLELLAN

Markunis, Agnes-Luz 1-21 10201-19

Marks,Lee B;--Callie Boeshore;83627;Berks Co;May 17.
Marks,Lester H;--Elizabeth Marks;203133;E.Mauch Chunk; Dec.14.
Marks,Lillian M;--Mary Heineman;4284;Hatboro;Jan.15.
Marks,Lola F;--Cora E. Cook;73868;Apollo;Apr.6.
Marks,Louise;--Jessie F. Uhl;19260;Allentown;Feb.15.
Marks,Lydia;--Mary H. Davies;188221;Olyphant;Nov.30.
Marks,Merrit R;--Hazel Uhlinger;18807;Alleg.Co;Feb.23.
Marks,Mildred;--Dora Colbert;92234;Fay.Co;June 13.
Marks,Milfred R;--Cora F. Fennel;36203;Arm.Co;Mar.4.
Marks,Miriann H;--Ruth C. Gare;181094;Lehigh Co;Nov.10.
Marks,Morris;--Ethel Freedman;107892;Phila;July 23.
Marks,Norma V;--Helen Dera;121871;Butler Co;Aug.6.
Marks,Robert H;--Jennie Kerr;186860;Bucks Co;Nov.4.
Marks,Rose A;--Edith Max;14024;Phila;Jan.15.
Marks,Russell J;--Mary Lukenbill;141158;Berks Co; Sept.30.
Marks,Samuel J;--Catherine Lemon;189340;Reading;Nov.20.
Marks,Sarah A;--Mary Sing;185538;Union Co;Oct.31.
Marks,Stanley;--Annie Pickes;188567;Alleg.Co;Oct.16.
Marks,Susan J;--Elizabeth M. Huffman;212726;S.M. Greensburg;Dec.2.
Marks,Virginia R;--Emma Kuffner;131725;Venango;Aug.12.
Marks,Walter;--Vincent Barba;124551;Easton;Aug.8.
Marks,Walter F;--Mary Troutman;75264;Alleg.Co;May 27.
Marks,Wm.B;--Ruth Goodmann;140455;Catawissa;Aug.31.
Marks,William R;--Mabel Rickenbach;213515;P.Leesport; Dec.26.
Markski,Marcela;--Anna Abara;136485;Phila;Sept.11.
Markunas,Josephine;--Josephine Ballos;139972;Lumar - Dec.28.
Markus,Andy;--Rosa Sarak;149322;Scalp Level;Sept.28.
Markus,Cornelius;--Emma Rossi;28205;Schuyl.Co;Feb.20.
Markus,David;--Mollie Weiss;136231;Phila;Sept.1.
Markus,David A;--Marie McGown;136985;McKeesp t;Aug.6.
Markus,Frank;--Mary Markus;43210;Beth;Mar.19.
Markus,Harry F;--Lena Bisset;49112;Pgh;Apr.24.
Markusic,--(G.F.);--Helen Muran;116309;Donora;Jul.9.
Markusic,John;--Frances Bartkovic;170958;Fay.Co; Oct.7.
Markusz,John;--Dora Ortowska;39319;Glassport;Mar.27.
Markuszewski,Chester;--Katy Wiwulski;162773;Glassport; Oct.18.
Markward,Susanna;--Annie Campbell;13818;Phila;Jan.25.
Markwell,Gail B;--Jane Belup;71363;Pgh;Mar.9.
Markwell,Jack J;--Mildred E. Finley;150381;Tarentum; Sept.5.
Markwith,Helen;--Mary McAndrew;4833 ;Scranton;Mar.25.
Markwood,--;--Dora Poor;141412;Dunegan;Sept.30.

Dorothy Marley - Bridget Breslin - Ley - 58957 - 4/14

Markwood,Donald;--Ida Williams;55605;Coatesville;
Apr.2.
Markwood,Oscar P;--Anna Field;122674;Chester Co;Aug.21.
Marlaitch,Anna;--Catherine Bonovitch;19161;Lacka.Co;
Feb.12.
Marlatt,Charles H;--Alice M. Mills;54497;Beaver Falls;
Apr.16.
Marlett,Geraldine;--Pauline Hall;8980);Altoona;June 27.
Marley,Thomas (C.B.);--Mary McKenna;34128;Phila;Feb.5.
Marley,Alice;--Bridget Breslin;52957;Hazleton;Apr.14.
Marley,Dale H;--Maude A. McDonald;39733;Crawf.Co;Mar.13.
Marley,Elsie;--Elsie Phillipas;176314;Phila;Nov.23.
Marley,Helen E;--Helen P. Buxton;198752;Phila;Nov.30.
Marley,Jack K;--Florence M. Keeler;122256;Beth;Aug.9.
Marley,James J;--Catherine McCann;52843;Phila;Mar.13.
Marley,William;--Minnie Scardrol;65920;Whitaker;Apr.28.
Marley,William R;--Mary Myers;161183;Clfd.Co;Oct.26.
Marlier,Ruth H;--Elizabeth H. Greeland;319085;Pgh;
Nov.16.
Marlier,Ruth H;--Eliz.H. Greenland;194046;Pgh;Dec.1.
Marlin,Donald H;--Mary McDowell;11378;Pgh;Jan.23.
Marlin,Gladys;--Blanche Cook;155773;Phila;Oct.30.
Marlin,Irvin H;--Katie Erb;129456;Monte.Co;Aug.26.
Marlin,Joseph;--Marcella Call;205154;Hazleton;Dec.30.
Marlin,Lois A;--Edna Fry;205600;Knoxville;Dec.24.
Marlina,Alvira P;--Albina Caluna;149162;Uniontown;
Feb.27.
Marlock,Marian L;--Anna R. Knapp;119536;Phila;Aug.5.
Marlor,James W;--Mildred Ward;115875;Dnapt;July 6.
Marlovic,Frank;--Anastasia Cynai;89000;Pgh;June 8.
Marlovich,Elonka;--Mary Galatz;208273;Festnd.Co;Dec.15.
Marlow,--;--Ethel Goddan;138956;Schuyl.Co;Sept.8.
Marlow,Clifford A;--Elizabeth H. Crich;207353;Mt.Oliver;
Dec.30.
Marlow,Esther;--Jepa Panco;25177;Carb.Co;Feb.26.
Marlow,W. T;--Violet Merkel;101617;Pgh;July 19.
Marlowe,Elizabeth;--Rebecca Rose;34214;Phila;Feb.20.
Marlowski,Annie;--Frances Stankevitch;141645;Dunmore;
Sept.28.
Marmando,Lucia;--Lena Vulparin;778;Bristol;Jan.24.
Marmar,Evelyn;--Susie Shefts;32939;Phila;Mar.2.
Marmaro,--;--Marie Vaporaile;128640;Reading;Aug.22.
Marmet,John W;--Bertha Schlopehny;31376;Pgh;Mar.9.
Marmmona,Francis;--Theresa Goudio;685;Beaver Falls;
Jan.14.
Marmoff,Israel;--Fannie Walz;13692;Phila;Jan.10.
Marmon,Peter;--Philomene Benedit;187131;Mt.Pleasant;
Oct.26.
Marmont,Mary J;--Agnes Briscoe;152928;Pgh;Oct.2.

Marmontello,Rosa;--Theresa Elia;27887;Read;Feb.5.
Marmor,Merle V;--Adeline Weinberg;119411;Phila;Aug.7.
Marmcalt,Francis;--Mary Gretsky;139472;Beaver Meadow;
Sept.23.
Marmulla,--;--Krystynia Lurzalo;30369;Carnegie;Feb.1?.
Marmura,Helen;--Caroloine Hankiewicz;5842;McKees Rocks;
Jan.11.
Marnchuck,Nick;--Nastasia Bonbosack;55202;Somerset Co;
Apr.2.
Marneiu,Florence E;--Esther Barr;197226;Phila;Dec.10.
Marnell,--;--Guida Preeco;215089;Pgh;Dec.2.
Marnell,Marie L;--Mary Delicsio;79493;McDonald;May 25.
Marner,--;--Katherine Bongratz;35086;Beth;Mar.4.
Marner,Alice L;--Loretta Garvey;8381;Scranton;Jan.27.
Marnera,Grace;--Carrie Perrone;27291;Pittston;Jan.7.
Marnicci,Zion;--Annunziata Colabrucoki;168282;Luz.Co;
Oct.7.
Marnick,Mary;--Mary Hornick;108036;Ellsworth;Jul.3.
Marnie,John;--Mary Guback;29003;Thenan;Feb.12.
Marnien,John J;--Ellen B. Dixon;157800;Phila;Sept.24.
Marnillo,Angelo;--Julia Farbo;171336;Windber;Oct.29.
Marnsa,--;--Perezes Kaleta;207103;McKeespt;Dec.16.
Maro,Jennie;--Millie Summa;141644;Dunmore;Sept.39.
Maroch,Carl S;--Florence M. Zimerman;141463;Dominion-
town;Sept.21.
Marock,Stanley;--Frances Nickalovitch;209397;Oakdale;
Dec.23.
Marockovith,Frank;--Mary Stuwitch;26525;Wthp.Co;
Feb.22.
Marofchock,Joseph;--Susie Babyock;116276;Barnesboro;
July 24.
Maroffi,Russell;--Annie Contralli;38318;Aller.Co;
Mar.4.
Marofsky,Andrew;--Pauline Ceranesky;198883;Aller.Co;
Dec.5.
Maroke,Chas I;--Elvera Berti;114676;Somerset Co;Jun.?3.
Maroke,William W;--Elvera Broti;114675;Somerset Co;
June ?3.
Marokovitz,Edward;--Mary Guchavitz;215874;Wthp;Nov.8.
Marola,Sandge;--Mary Pasa;26456;Nazareth;Feb.22.
Marold,Alice;--Ethel M. Tyler;182307;Wayne Co;Nov.25.
Maroldo,Silvio G;--Elvira DeGri-tofaro;13811;Phila;
Jan.31.
Marollo,Joce;--Henny Varone;207016;Mont.Co;Dec.24.
Maron,Anna;--Anna Glias;96516;New Castle;June 1.
Maron,Anna L;--Elizabeth G. Wixon;98593;Bucks Co;
June 21.
Maron,Don;--Dewa Davis;103899;Phila; July 20.
Marona,Lucy M;--Lena Bandine;69503;Phila;May 28.

Albert Maroni - Clementina Tosi - Beaver Co,
166681-10-17

Maroni Angelo - Maria Rosati - Verona
11/7 - 191910-19

Frank Marosiulo - Rosina Bugano - Alleg,
211468-12-6

Marrotta Vincenza Mary Digioia
218182 Huntingdon Co. Sept 30-

Marone, Alma;--Mary Mach;73865;Somerset Co;May 28.
Marone, Anfonyus;--Maggara Simon;29449;Uniontown; Jan.23.
Marone, Ernest J;--Mary Marone;110074;Johnsonbg;Jul.2.
Marone, Filomena;--Cristina Cullazzi;13873;Phila;Jan.3.
Marone, Margaret;--Dolorota Porldonio;35580;Bristol; Mar.1.
Marone, Michalangelo;--Antonetto Perotta;36130;N.Castle; Feb.11.
Maroney, Arthur A;--Martha Ashworth;218010;Pgh;Jul.26.
Maroney, Catherine;--Margaret Gibbons;152910;Pgh;Oct.3.
Maroney, Joseph G;--Theresa Rosenberger;20426;Alleg.Co; Feb.7.
Maroni, ~~Angelina~~ SUE ANN;--Magdalene Micaletti;166984;N.Castle; Oct.9.
Maronic, Mike;--Katie Haber;147371;Alleg.Co;Sept.30.
Maronska, Gienofa;--Mary Wieniewska;13872;Phila;Jan.3.
Maronski, Zygmont;--Felikss Zgmont;50730;Phila;Apr.5.
Maroney, Gertrude G;--Sadie Fogarty;171875;W-Barre; Oct.9.
Maroscon, Joseph;--Anna Filo;172459;Woodlawn;Oct.4.
Marosi, --(S.B.);--Lena Zuriff;89071;Pgh;June 13.
Marosk, --(S.B.);--Agnes Piasecki;160984;Duryea;Oct.24.
Maroski, Margarete;--Annie Neumock;206283;Arm.Co;Nov.21.
Marot, Stella;--Antonio Skotilash;37192;Lacka.Co;Mar.24.
Marotto, Joseph--Rosa Galla;80188;Uthd;May 5. Joseph Michael
Marotta, Anna;--Josephine Nicale;103925;Phila;Jul.25.
Marotte, Edwin C;--Elizabeth Campbell;62616;Orwigsburg; Apr.2.
Marouchok, John;--Anna Janko;53720;Phila;Mar.25.
Marovic, Umberto;--Clerentina Tosi;166681;Midland;Oct.13.
Marozzi, Lidia;--Bratricio Baiochi;35568;Bristol;Mar.8.
Marpaninie, Bernardy;--Mary Furare;82502;Alleg.Co;Jun.3.
Marpes, --;--Rose Casie;133443;Pgh;Sept.29.
Marple, Elmer S;--Alice E. Martin;56290;Canonsburg; Apr.11.
Marple, Elwood;--Anna Warner;17832;Phila;Feb.4.
Marple, Paul T;--Esther G. Dornheimer;206538;Lanc;Dec.19.
Marple, Stewart C;--Margery G. Moore;63234;W-Barre; Apr.14.
Marple, Virginia M;--Freda L. Gibisch;74248;Alleg.Co; May 24.
Marplen, Violet E;--Bertha Eckley;88194;Phila;Mar 28.
Marpo, Charles W;--Margaret E. Nicholson;130554; Chimpensbg;Aug.7.
Marquard, Harriett A;--Harriett F. McDonald;178690; Ambler;Apr.1.
Marquardt, Harriett A;--Harriett F. McDonald;50803; Phila;Apr.1.

Marowski Michael Mary Sekula 166382 Sch. Co 10/26

Rose Marra - Diomira La Bella - Del,
201522-12-21

Ornicia marriccini T. *Trechic centerville
10-31-19
160848-19

219525-
Marricone Nicola-Rosa Capuana ~~219525~~
Lawrence Co., Aug 21

Marquarts,Mildred;--Alice Lee;176334;Phila;Nov.15.
Marques,--;--Agnes Vargo;92928;Ellwood City;June 20.
Marquet,Gladys W;--Marie Wolf;166830;Newville;Oct.11.
Marquetand,Edith A;--Mary Pallatt;86233;Phila;June 9.
Marquette,Genevieve;--Anna Campbell;176032;Phila;Nov.20.
Marquette,John S;--Laura V. Border;104026;Phila;Jul.27.
Marquette,Kenneth S;--Bessie Stubblebine;80741;Chester - Co;May 7.
Marquis,--(S.M.);--Dessie Elder;160897;Wash.Co;Sept.30.
Marquis,Margaret--;--Susan B. Cole;72779;N.Brighton;Apr.30.
Marquis,Mary;--Marie Appleby;17766;Phila;Feb.12.
Marquis,Tony;--Clementine Spono;22999;Greensburg;Feb.12.
Marquoni,--;--Lizzie Tourri;183096;Luz.Co;Nov.17.
Marr,--;--Catherine Towsend;187260;N.Brighton;Oct.17.
Marr,Joe;--Della Laning;184841;Mont.Co;Nov.6.
Marr,Lowas M;--Rebecca Gulliver;35793;Berwick;Mar.28.
Marr,Philip;--Teresa Ruggiero;73876;Bangor;May 16.
Marr,Sara R;--Agnes Sharkey;218468;Phila;June 17.
Marra,Frank;--Mary Saccone;126005;Johnstown;Aug.13.
Marrabelli,Mary;--Mary Perna;9791;Wyo.Co;Jan.5.
Marraccini,Mildred;--Mary Ambrosia;54463;Alleg.Co;Apr.15.
Marracino,Santino;--Rachel Eszzi;207314;Alleg.Co;Nov.1.
Marraele,--;--Rosa Genoa;113837;Scranton;May 17.
Marragis,James;--Anna Kochmere;133146;Phila;Sept.23.
Marramo,Josephine;--Philomina Zappona;141916;Ellsworth; Sept.5.
Marrana,Raimonda;--Marie T. Giandra;169218;Pittston; Oct.9.
Marrapode,Anthony Antonio;--Letzia Lofnedo;4438;Kittanning; Jan.8.
Marrara,--;--Sara James;160002;Clfd.Co;Oct.25.
Marrelli,Jovanni;--Annie Porto;176097;Phila;Nov.24.
Marrick,Margareti E;--Sue Ryan;143565;Easton;Aug.31.
Marrin,Cathrine G.(S.B.);--Anna Marrin;71747; Phila; Apr.16.
Marriner,Earl S;--Ruth I. Ford;169511;Alleg.Co;Oct.21.
Marrini,Crolindi;--Sadie Tormichini;86420;Phila;Jun.6.
Marriott,Albert E;--Henrietta Bowers;33007;Phila;Mar.7.
Marriott,Clarence R;--Julia Ailes;17824;Phila;Feb.4.
Marriott,Helen M;--Elsie E. Beaver;103833;Phila;Jul.1[illegible].
Marriott,Robert W;--Katherine M. Oettinger;50659;Phila; Apr.10.
Marris,Eugiene;--Mary Allender;17631;Phila;Feb.8.
Marris,Frances G;--Dorothy Riddle;144584;Westmd.Co; Sept.17.
Marrison,Helen;--Pearl Johnson;208594;Lanc;Dec.25.
Marro,Fortussafa;--Louisa Cardarie;103990;Phila;Jul.16.
Marro,George;--Felice Roman;62393;Nthp.Hghts;Apr.28.

Marrone anna Marie 216525
annie Connell Phila Aug 23-

Marro,John;--Felice Romano;62392;Nthp.Hghts;Apr.28.
Marroccine,Genevieve M;--Mamie Sabel;139219;Alleg.Co;
Aug.12.
Marron,Alice;--Anna McNameary;315987;Scranton;Dec.15.
Marron,Catherine J;--Agnes Costlow;164173;Johnstown;
Oct.17.
Marron,Frances B;--Marie A. Rushe Marron;31384;Pgh;
Mar.25.
Marron,Hugh;--Margaret Hughes;213538;Windber;Dec.6.
Marron,John;--Mary E. Cyphert;56935;Westmd.Co;Apr.6.
Marron,Lucille E;--Harriet Kaiser;114938;Titusville;
July 4.
Marron,Mary;--Mary Woollare;33058;Phila;Mar.9.
Marron,Mary G;--Stella A. Shanefetter;125932;Juniata;
Aug.31.
Marrone,Billadino;--Margarite Fronkes;103788;Phila;
July 22.
Marrone,Samuel A;--Mary A. Marrone;183582;Hays;Apr.23.
Marrone,Veiengino;--Angelina Marrone;118919;Pgh;Aug.17.
Marrone,Vincenzo;--Carmela Diperrone;103217;Berwick;
July 7.
Marrougelli,Camillo;--Agnes Marrougelli;197217;Phila;
Dec.12.
Marrow,Anna M;--Annie Connell;216525;Phila;Aug.23.
Marrow,Clemend;--Filomena Mangina;79330;Glassport;
Mar.11.
Marrow,George;--Ruth Kauffman;78310;Lanc;May 22.
Marrucci,Katerina M;--Maria Dessico;13863;Phila;Jan.4.
Marrus,Regina M;--Rayme Lazar;98311;Scranton;June 16.
Mars,--(S.B.);--Edith Gwelcher;38481;Erie;Mar.20.
Mars,--;--Eva Rozalsky;116917;Pgh;Aug.18.
Mars,Harry J;--Pauline C. Bockelman;17719;Phila;Feb.18.
Mars,Helen J;--Helen Ely 94784;Montg.Co;Apr.22.
Mars,John E;--Anna M. Mars;119468;Phila;Aug.22.
Mars,Russell E;--Bertha Reynolds;128352;Lawr.Co;Aug.26.
Marsak,Henry;--Sophia Szurley;165521;McKees Rocks;
Oct.18.
Marsalek,Emil;--Magdalina Placsek;141404;Duquesne;
Sept.23.
Marsala,Pellegrino;--Maud Frisingher;209586;Old Forge;
Dec.3.
Marsalec,Leonora;--Mary Gilbecka;176086;Phila;Nov.2.
Marsalko,--;--Annie Monoport;91410;Clymer;June 6.
Marsch,Mary H;--Elizabeth Walch;158484;Brackenridge;
Oct.8.
Marsch,William E;--Sarah Carichner;40124;Hughestown;
Mar.1.
Marsda,--(S.B.);--Mary Marsda;119919;Midland;July 14.
Marsden,Florence J;--Violet A. Weber;136232;Phila;
Sept.4.

Marsh, Albert M. 153062; Sadie Brunstein; Pgh. 10/13 ←

Marsden,Frederick J;--Lena A. Cruntrum;78694;McKeesport; May 37.
Marsden,George;--Irene K. Holden;56662;Darby;Apr.5.
Marsden,Henry J;--Beatrice Concolia;115230;Vendlina; July 11.
Marse,Alice V;--Virginia Eilenberger;45564;Sayre;Mar.20.
March,Angelina;--Rosa Scarpinte;197388;Allegh.Co;Nov.2.
Marsdo,John;--Lofia Lubacz;97589;Luz.Co;June 1.
Marsella,Pasquella;--Madaline DeVienzo;131172;Somerset-Co.Aug.22.
Marsella,Benedetto;--Rosa Greca;136799;Phila;Sept.10.
Marsella,Frank;--Lucy McGee;181159;Somerset Co;Nov.12.
Marsenda,Richard;--Frances Heideman;216094;Harrisburg; Dec.23.
Marsenko,Susie;--Mary Skenkic;202684;Dunmore;Dec.2.
Marseo,August;--Viganoino Moritorio;131193;Seward; Aug.7.
Marsh,--(S.B.);--Elsie J. Tanner;4734;Camb.Co;Jan.16.
Marsh,--(S.B.);--Anna Jones;97133;Old Forge;June 21.
Marsh,--;--Annie Minhimitt;178408;Ind.Co;Nov.23.
Marsh,--;--Margaret O'Donnell;204869;Butler Co;Dec.6.
Marsh,--;--Elva Sheets;186273;Cumbd.Co;Nov.1.
Marsh,--;--Elvey Orris;98917;Cambria Co;June 2.
Marsh,--;--Sophie Lyons;2310;Bucks Co;Jan.10.
Marsh,--;--Cora Haydt;55103;Mthp.Co;Mar.20.
Marsh,--;--Cora Kuenl;139653;Cambria Co;Oct.6.
Marsh,--;--Dora Bear;30682;Adams Co;Feb.10.
Marsh,--;--Mabel Kiester;158167;Allentown;Oct.16.
Marsh,Alverta;--Margaret Wellhart;149242;Arm.Co;Sep.7.
Marsh,Benjamin E;--Marie M. Sullivan;38099;Pgh;Apr.25.
Marsh,Carl G;--Elizabeth Belford;90898;Somerset Co; June 1.
Marsh,Charles G;--Mary Somerfield;59937;Lineaville; Apr.7.
Marsh,Clarence G;--Alice Wolf;180537;Clymer;Nov.14.
Marsh,Doris;--Nellie F. Earnest;19347;Montg.Co;Feb.24.
Marsh,Elanor;--Amy M. Toms;197329;Phila;Dec.15.
Marsh,Ellen V;--Margaret Shake;28368;Scalp Level;Feb.8.
Marsh,Emma L;--Louise Petree;57467;Erie;Mar.24.
Marsh,Emra L;--Helen Dryden;202671;Dunmore;Nov.29.
Marsh,Frances G;--Viola Bruce;37787;Camb.Co;Mar.3.
Marsh,Frank B;--Marjoria Scobus;77088;Warren Co;May 6.
Marsh,George H;--Lillian Wright;65887;Wilkinsbg;Apr.16.
Marsh,Gertrude A;--Florence Marsh;10520;Camb;Jan.7.
Marsh,Hannah;--Rose Berkowitz;185740;McKeesport;Nov.5.
Marsh,Harriet E;--Harriet Trucell;153911;Pgh;Oct.8.
Marsh,Helen V;--Anna Michovich;84418;Woodlawn;Apr.9.
Marsh,Isabelle L;--Anna I. Paton;38784;Carnegie;Mar.19.

March,John E;--Elsie Williams;46934;Taylor;Mar.21.
March,John P;--Esther G. Morgan;161742;Ebensburg;
Oct.20.
Marsh,John R;--Frieda Eckstein;94541;Johnstown;Jun.?.
March,John T;--Lillian Syferbelt;176010;Phila;Nov.8.
Marsh,Julia M;--Ella M. Graffus;44154;Punx;Mar.29.
Marsh,Lawrence D;--Catherine I. Rose;176333;Phila;
Nov.15.
Marsh,Leo H;--Mary C. Loughlin;2?058;Brookville;Feb.11.
Marsh,Lillian A;--Lillian A. Savage;197250;Phila;Dec.9.
Marsh,Lillian G;--Gertie Arnold;63193;Pen Argyl;Apr.26.
March,Lois A;--Marie D. Bitler;34182;Phila;Feb.27.
March,Louise D;--Mary C. Wells;173287;Pgh;Nov.3.
March,Mae M;--Clara Mearns;136169;Phila;Sept.17.
March,Mary;--Mary Dunblowsky;152912;Pgh;Oct.23.
March,Mary F;--Jean Keagh;115445;Butler Co;July 4.
March,Mary G;--Lesley Bonney;155652;Phila;Oct.10.
March,May;--Stella Hodge;189182;College Hill;June 24.
March,Myrtle M;--Carrie Ace;186974;Ethp;Nov.10.
March,Norman W;--Mabel B. Frederick;92126;DuBois;
June 21.
March,Rolfe;--Ethel Forbes;58224;Glenolden;Feb.11.
March,Roy W;--A. Jeannette Bingell;40556;Johnstown;
Mar.3.
Marsh,Ruth T;--Clara B. Lapping;172237;W.Middleton;
Oct.19.
March,Sarah E;--Janet Robertson;38780;E.Stroudsb?;
Mar.5.
March,Sterling;--Minnie Mures;55088;Ethp.Co;Apr.3.
March,Thomas P;--Helen Hosier;82492;Monroe Co;May 27.
March,Walter L;--Myrtle Fuch;8438;Springdale;Jan.10.
March,William M;--Mary Lawlor;213801;S.W.Greensburg;
Dec.17.
Marchal,--;--Barbara Staetka;36401;Alleg.Co;Mar.7.
Marshal,Evelyn B;--Josephine Robison;44183;Juniata Co;
Mar.15.
Marshalek,Amelia B;--Atelia Brisbock;202897;Ellsworth;
Dec.13.
Marshalek,Edward;--Mary Bonchan;133444;Pgh;Sept.10.
Marshalick,--;--Julia Shocnick;130831;Shamokin;Aug.17.
Marshall,Jessie M. (S.S.);--Sara D. Hunter;180408;
Clfd.Co;Nov.14.
Marshall,Michael (S.S.);--Regina Ivanschultz;197247;
Phila;Dec.20.
Marshall,--;--Anna Houk;38681;Ellwood City;Mar.2.
Marshall,--;--Lottie Riechard;76488;Fountain Hill;
May 18.
Marshall,--;--D.Rebecca Mohney;?3876;Clarion Co;
June 28.

Marshall,--;--Bertha E. Wild;1687;Clfd.Co;Jan.12.
Marshall,--;--Lillie McIntyre;123647;Dayton;Aug.31.
Marshall,--;--Ella Muller;216127;Uniontown;Dec.30.
Marshall,--;--Margaret M. Smith;108483;Ellwood City;
July 3.
Marshall,--;--Florence Baum;207379;Arm.Co;Nov.13.
Marshall,--;--Anna Gilmun;206350;Clarion Co;Dec.26.
Marshall,--;--Mildred I. Miller;203043;Everett;Dec.8.
Marshall,--;--Ada Beason;125213;Westmd.Co;Aug.26.
Marshall,--;--Flora Midhouse;152914;Pgh;Oct.4.
Marshall,--;--Blanche Shumdledecher;125370;Hawthorn;
July 30.
Marshall,--;--Helen Marinjak;100058;Wilmerding;June 20.
Marshall,--;--Helen McClanghlin;143613;Fairfield;Sep.29.
Marshall,Albert;--Tillie Tucker;119460;Phila;Aug.15.
Marshall,Albert W;--Gertrude McCroy;22315;Erie;Feb.20.
Marshall,Alexander;--Mary Boyd;119427;Phila;Aug.21.
Marshall,Alice D;--Flora Mitchell;119348;Phila;Aug.15.
Marshall,Anna E;--Viola E. Hagan;18996;Altoona;Feb.8.
Marshall,Anna O;--Mary E. Greenaway;94723;Jersey Shore;
May 29.
Marshall,Ruth Anne;--Sarah Somer;205225;Hazleton;Dec.8. Ruth Ann
Marshall,Annetta;--Mary W. Marshall;71875;Phila;Apr.19.
Marshall,Bertha L;--Bertha Diehl;11377;Pgh;Jan.23.
Marshall,Charles B;--Agnes C. Marshall;48081;Watsontown;
Mar.29.
Marshall,Charles H;--Martha J. Brightnell;57029;Fayette-
City;Apr.28.
Marshall,Charles W;--Lilian M. Johnson;201085;Allegh.Co;
Nov.21.
Marshall,Charlote E;--Margaret Shannon;33013;Phila;
Mar.3.
Marshall,Charlotte L;--Mary Haughton;143953;Hoovers-
ville;Sept.27.
Marshall,Chester A;--Ella Washington;119456;Phila;
Aug.18.
Marshall,Clair;--Mary Fox;165680;Arms.Co;Sept.24.
Marshall,Clara M;--Tresa Edsell;83073;Bradford Co;
May 5.
Marshall,Clare;--Agatha M. Grimm;11372;Pgh;Jan.3.
Marshall,Dorothy A;--Gertrude H. McCrea;203257;Erie;
Dec.13.
Marshall,Dorothy A;--Pearl Furster;93800;Harmony;
June 15.
Marshall,Dorothy E;--Dorothy G. Thomas;37961;Danville;
Mar.11.
Marshall,Edith G;--Rose Calvina;161187;Clfd.Co;Oct.26.
Marshall,Edward;--Bertha Berry;17777;Phila;Feb.22.
Marshall,Edward W;--Margaretta Rae;178271;Phila;Nov.7.

Marshall,Edwin F;--Catherine Meehan;46682;Turtle Creek;
Mar.8.
Marshall,Elizabeth;--Lugenure Masden;69578;Phila;May 15.
Marshall,Elizabeth;--Beulah McCoy;106965;Clfd.Co;May 31.
Marshall,Ella I;--Della L. Lea;31365;Pgh;Mar.7.
Marshall,Ellen T;--Amelia E. Eckerstein;151711;Wmspt;
May 19.
Marshall,Ernest F;--Margaret E. Fowler;86314;Phila;
June 29.
Marshall,Frabcis;--Hellen B. Kenedy;173798;Pgh;Sept.29.
Marshall,Frederick D;--Lillian Wells;188084;Alleg.Co;
Nov.5.
Marshall,Frederick R;--Adelia McConnell;71799;Phila;
Apr.22.
Marshall,Gale J;--Nettie Peterson;173288;Pgh;Nov.24.
Marshall,Geo.L;--Anna Speight;194047;Pgh;Dec.9.
Marshall,Goldannay;--Lillian Dixon;119355;Phila;Aug.18.
Marshall,Grace E;--Mary E. Put;159423;Bentleyville;
Oct.8.
Marshall,Harold B;--Rady Beckitt;34234;Phila;Feb.26.
Marshall,Harold C;--Sottie Crogton;91799;Canonsburg;
June 17.
Marshall,Harold D;--Mildred Derrick;145743;Mahaffey;
Sept.16.
Marshall,Harry;--Marie Marshall;5739;Chester Co;Jan.17.
Marshall,Harry W;--Bertha Morrisey;53875;Phila;Mar.25.
Marshall,Hazel;--Lizzie Asbery;160776;Canonsburg;
Oct.30.
Marshall,Helen;--Rachel Irons;113234;Reading;July 27.
Marshall,Helen I;--Bessie Lyon;75740;Alleg.Co;May 21.
Marshall,Helen J;--Mumrie A. Miller;310305;Nth .Co;
Dec.28.
Marshall,Jack G;--Augusta Anderson;1497;Crafton;Jan.3.
Marshall,James;--Elizabeth Gets;144305;Johnstown;
Sept.20.
Marshall,James A;--Lilian I. Varley;205969;Johnsonburg;
Dec.5.
Marshall,James B;--Mary E. Boal;81120;Polk;May 28.
Marshall,Jane;--Hazel C. Kearney;1103;Brookville;Jan.21.
Marshall,Jean M;--Leah Higginson;56272;California;Apr.9.
Marshall,Jesse;--Estelle Milton;175964;Phila;Nov.2.
Marshall,John A;--Josephine McCarthy;194743;Pgh;Nov.22.
Marshall,John A;--Elizabeth C. Taylor;184876;Mont.Co;
Oct.24.
Marshall,John L;--Mary E. Umstead;169096;Royersford;
Sept.17.
Marshall,John T.H;--Martha Myles;176399;Phila;Nov.17.
Marshall,Julia B;--Gladys Dears;92123;DuBois;June 27.

Marshall,June S;--Clarice J. Sandford;196941;Phila;
Dec.18.
Marshall,Kenneth B;--Emma J. Weitz;24020;Johnstown;
Feb.24.
Marshall,Leard N;--Alice M. Neel;97750;Armstg.Co;Jun.15.
Marshall,Leslie;--Nellie Carew;179848;Tioga Co;Nov.16.
Marshall,Lizzie;--Mary Cezanski;20687;Clfd.Co;Feb.8.
Marshall,Lucy B;--Katie Matteson;91665;Lack.Co;Jun.21.
Marshall,Luella M;--Anna C. Brightbell;93226;Fay.Co;
June 29.
Marshall,Margaret;--Anna Wright;119463;Phila;Aug.23.
Marshall,Margaret A;--Beatrice Young;152913;Pgh;Oct.8.
Marshall,Marjorie E;--Anne E. Neary;59139;Wayne Co;
Apr.4.
Marshall,Mary B;--Louisa M. McCocoa;182643;Enon Valley;
Nov.7.
Marshall,Mary E;--Rose Dickey;63277;Polk;Apr.1.
Marshall,Mary J;--Belle McClymonds;193141;Wilkinsburg;
Nov.9.
Marshall,Max;--Jennie Feinerman;51359;Phila;Apr.2.
Marshall,Mildred A;--Emma V. Fitz;10136;Frank.Co;
Jan.26.
Marshall,Milford H;--Harriet A. Yellets;61837;Lanc.Co;
Apr.27.
Marshall,Milton A;--Charlotte Harrold;147942;Jeff.Co;
Sept.7.
Marshall,Myrtis G;--Alma J.M.Hill;119517;Phila;Aug.7.
Marshall,Paul;--Agnes Murphy;33917;Johnstown;Feb.1.
Marshall,Paul K;--Winefred Vought;213029;Towanda;Dec.4.
Marshall,Raymond;--Clara Sutton;17843;Phila;Feb.2.
Marshall,Reuben H;--Velma M. Willey73707;Elizabeth;
May 3.
Marshall,Richard J;--Verna Borford;63662;Rimersbg;Apr.8.
Marshall,Robert;--Emily Ewing;34170;Phila;Feb.28.
Marshall,Robert E;--Alice Scott;196984;Phila;Dec.11.
Marshall,Robert T;--Adelaide Lowman;144344;Johnstown;
Sept.22.
Marshall,Rosalind;--Kathryn Martin;13969;Phila;Jan.16.
Marshall,Ruth;--Marguerite Freeman;115497;W.Chester;
July 17.
Marshall,Ruth E;--Ruth E. Lewis;61207;Milton;Apr.30.
Marshall,Suzanne;--Mable Mahaffey;133445;Pgh;Sept.20.
Marshall,~~Sylvia M~~ Leone M.;--Mary L. Holsopple;90912;Somerset -
Co;June 21.
Marshall,Theodore;--Ethel Fauntleroy;13942;Phila;Jan.21.
Marshall,Virginia;--Rosie Steward;23405;Greene Co;
Feb.25.
Marshall,William C;--Frieda M. Kaltsmith;34800;Altoona;
Mar.29.

See Marzola

Marsili Aloysius - Arcola Graci
220162 Indiana Co. - Nov 24.

Marsilio, Angelo - Antonia Dionigia - Bearer
10-24-19-15 9 5-44

Marshall, William S;--Mary B. Hockey;109900;Johnstown; July 16.
Marshall, William R;--Nellie E. Arnold;114901;Towanda; July 15.
Marshallik, Elik B;--Antonia Pavlica;33585;Hazleton; Feb.13.
Marshalker,--;--Leonah E. Black;150582;Titusville; Aug.26.
Marshanko, Joseph;--Rose Popkowa;44927;Dela.Co;Feb.32.
Marshbank,--(S.B.);--Marioretta Gran;93308;Greensbg; June 18.
Marshbank, Sarah E;--Alice Gregory;22656;Fay.Co;Feb.22.
Marshekavitz, Peter;--Veronica Baker;197206;Phila;Dec.21.
Marshel, Evoline T;--Parohenia Marshel;101619;Pgh;Jul.19.
Marshell, Frances K;--Mabel L. Martin;80163;Nthd;May 7.
Marshell, Marian F;--Emma Martin;99160;Ben Avon;Jun.30.
~~Marshi,--;--Helen~~ Tullinger;108847;Frankling;July 1.
Marshleck, Samuel;--Mary Buhenick;28701;Nthd.Co;Feb.28.
Marshman,--;--Bertha Rogers;66283;W-Barre;Apr.15.
Marshman, Martha J;--Margaret J. Tushman;48236;W.Middletown;Mar.11.
Marshman, Strode;--Mary Weight;109814;Juniata;July 10.
Marshue, Peter;--Frances Kodack;140461;Centralia;Sept.13.
Marshner, Alice V;--Lucy McElroy;103079;Bucks Co;Jun.20.
Marsicano, Anna;--Elizabeth Polombo;58922;Hazleton; Apr.3.
Marsicano, Jetto;--Jette Culachun;58923;Hazleton;Apr.8.
Marsico, Anna C;--Mary Bennardo;64171;Sharpsburg;Feb.19.
Marsico, Carolina;--Filomena Grosso;133166;Phila;Sep.21.
Marsiglio, Gildo O;--Mary Corso;59159;Westmd.Co;Apr.13.
~~Marsili, Angelo~~;--Antonio ~~Barnisi~~;159544;Conway;Oct.24.
Marsili, Faraenia;--Phylis Cutrona;106642;Conway;Jul.22.
Marsilio, Joseph;--Bambina Dionisse;155771;Phila;Oct.29.
Marsinko, Irene;--Elizabeth Dudolchick;38053;Donora; Mar.16.
Marsinko, Mary;--Mary Pekova;185752;McKeesport;Nov.9.
Marisis, Adolfos;--Antoniette Alchukaita;142508;Easton; Sept.23.
Marski, Lottie;--Laura Zeronski;69678;Phila;May 7.
Marsko, Anthony;--Carrie Toin;136233;Phila;Sept.5.
Marslami, Alexis;--Katie Lorsko;178570;Allentown;Nov.9.
Marsola, Amelia;--Anna Balent;139746;Blakely;Sept.9.
Marsola, Annunziata L;--Dorinota Pompeo;44285;Pittston; Mar.25.
Marsoley, Luca;--Marian DeBonnio;8467;Sharpsburg;Jan.29.
Marson, Joseph;--Margaret O. Farrell;15752;Pgh;Feb.5.
Marst, Mary;--Jessie Edwards;144904;Lanc.Co;Sept.20.
Marstacchio, Mary;--Jennie Colluro;5726;Carb.Co;Jan.17.

Martello, Carlotta J.N. - Burzalli - Law.
4/20/19 79991

Marstella,Tony;--Mary Dominak;46838;Fay.Co;Mar.8.
Marstellar,Joyce H;--Mary E. Campbell;1261;Beth;Jan.4.
Marsteller,Dorothy;--Margaret F. Treager;96335;Westmd.-Co;June 23.
Marsteller,Marian R;--Martha Klotz;152915;Pgh;Oct.14.
Marsten,Richard O;--Elizabeth Snyder;39947;Hbg;Mar.18.
Marstick,John J;--Josephine Marstick;155995;Phila;Oct.3.
Marsuak,Carrie;--Carrie Janko;119382;Phila;Aug.18.
Marsula,--;--Irene Barkley;153584;Pgh;Sept.22.
Marsula,Leoward;--Mary M. Connally;67525;Pgh;May 12.
Marsun,Annie;--Annie Fur;200988;Lehigh Co;Dec.17.
Marsur,Mike;--Rose Udetsch;91130;Lehigh Co;June 21.
Marszal,Francezek;--Keystyna Selva;138564;Altoona;Sept.17.
Marszatek,Anna;--Anna Marszatek;13764;Phila;Jan.8.
Mart,Donald;--Blanche Carney;10119;Waynesboro;Jan.19.
Mart,Joseph;--Mary Patrich;115769;W-Barre;July 27.
Mart,Paul;--Lena Arenstein;140808;Connellsville;Sep.7.
Marta,Albert W;--Lara Roth;139207;Alleg.Co;Sept.25.
Marta,Nicola;--Josephine Ceraulo;6713;North East;Jan.26.
Marta,Salvatore;--Carolina Napolitano;33093;Phila;Mar.16.
Martaloga,Zlatya;--Olga Gimbos;166676;Midland;Oct.8.
Martan,Annie;--Mary Lashihike;204123;Glassport;Dec.24.
Martby,Raymond E;--Catharine Boyd;94460;Armstg.Co;June 11.
Marteck,--;--Francis Boresyk;202071;Wash.Co;Dec.9.
Marteeney,--;--Lula Miller;82844;Somerset Co;Mar.15.
Marteeny,Pauline F;--Justina Herringer;191207;Somerset-Co;Apr.29.
Martel,Geraldine A;--Katherine A. Donnelly;176149;Phila;Nov.24.
Martel,James C;--Elizabeth R. Knoll;126706;Leb;Aug.21.
Martello,~~Martha~~ ROSE;--~~Jennie~~ MAGDALENA Laboroa;179473;Fayette Co;Nov.2.
Martell,Helen;--Ella A. Kelly;33035;Phila;Mar.14.
Martell,Robinette;--Edna Cohs;33050;Phila;Mar.19.
Martella,--;--Nicholene Mastase;47448;Camb.Co;Mar.8.
Martella,Trento;--Florence Cenci;53060;Montg.Co;Apr.24.
Martelletti,Maria;--Maria Testa;34796;Altoona;Mar.31.
Martelli,Carlo F;--Erminda Mastrangula;69671;Phila;May 5.
Martelli,Katherine;--Katie Aveline;40944;Kulpmont;Mar.12.
Martelli,Maria;--Mariangela Sinopoli;206555;Lanc;Dec.23.
Martello,Anthony;--Annie Arello;24260;Lilly;Feb.10.
Martello,Dora;--Catherine Sigmont;82396;Smoyersville;May 9.

MARTELLO, LOUIS - A. CARIELLA - 9/5 - 146879-19

Elizabeth Marguerite Morton - Elsie M. Wood.
34129-3-4

Martello,Marie;--Annie Donofruo;200480;Montr.Co;
Dec.14.
Martello,Wallase;--Josephine Romanin;167506;New Castle;
Oct.10
Marten,Elijah;--Nellie B. Williams;80464;Phila;June 14.
Marten,Geraldine;--Fannie Bird;28094;Scranton;Feb.19.
Martencie,Mildred F;--Mary Greentach;97057;Allegr.Co;
May 6.
Marter,Carl;--Elizabeth Schoffhausen;211932;Dauph.Co;
Dec.1.
Marter,Alcy J;--Alcy M. Wood;34128;Phila;Feb.4.
Martesi,Guiseppa;--Leonarda Frisco;147114;Norristown;
Sept.3.
Marth,Betty J;--Mary A. Eberhart;112757;Scottdale;Dec.8.
Marth,Bowman C;--Hazel Middleton;115655;W.Pittston;
Apr.28.
Marth,Joseph A;--Theresia Gilly;159731;Coplay;Oct.26.
Marth,Rosa;--Rosa Feltzman;138588;Nthp;Jun.1.
Martha,Paul;--Katarina Pronock;114544;Saint Clair;Jul.8.
Marthens,Charles E;--Sadie Willetts;11379;Phila;Jun.3.
Marther,Wilbur C;--Esther C. Veith;160582;Erie;Sept.21.
Marthouse,Josephine R;--Mary E. Reader;170501;Tyrone;
Sept.21.
Martiano,John;--Elizabeth Petretea;110882;Minhall;Jul.3.
Martician,--(S.B.);--Anna Denian;191390;Taylor;Nov.1?.
Martick,Albert;--Annie Eddy;40373;Arm.Co;Feb.16.
Martilla,--(S.B.);--Rosa Cosselli;26666;Clfd;Mar.8.
Martin,--(S.B.);--Elizabeth C. Crider;11783;Phila;Jun.21.
Martin,--(S.B.);--Sadie B. Hingston;192340;Erie Co;Nov.?8
Martin,--(S.B.);--Rose Buechler;161224;Darby;Oct.20.
Martin,--(S.B.);--Effie Stoller;75120;Wash.Co;Mar.17.
Martin,--(S.B.);--Tessie Ranson;15260;Turtle Creek;
Apr.8.
Martin,--(S.B.);--Florette Shoemaker;47895;T-Narre;
Feb.10.
Martin,--(S.B.);--Precious Johnson;8198;Swissdale;
Jan.24.
Martin,--(S.B.);--Mary Otem;142819;Adams Co;Sept.8.
Martin,--(S.B.);--Katie Dunlap;208153;Schuyl.Co;Dec.30.
Martin,--(S.B.);--Sadie Stevens;125575;Ind.Co;Aug.7.
Martin,--(S.B.);--Theresa Reimer;142149;Erie;Sept.8.
Martin,--;--Hattie Watts;148721;Reynoldsville;Sept.?9.
Martin,--;--Sarah E. Benthe;140266;Frank.Co;Sept.28.
Martin,--;--Mary Otem;142820;Adams Co;Sept.8.
Martin,--;--Edna Tanner;147049;Mercer Co;Aug.17.
Martin,--;--Louise Roderick;209336;Lehigh Co;Mar.21.
Martin;--;--Mary Foulty;133450;Phila;Sept.5.
Martin,--;--Lillie Cox;138047;Allentown;Sept.12.
Martin,--;--Catherine E. Ardibald;140895;Frankl.Co;
Sept.11.

Martone, Maria Grace

Martin,--;--Clara Hess;126570;Lanc.Co;Aug.20.
Martin,--;--Ruth Griffin;125203;Westmd.Co;Aug.13
Martin,--;--Leota Parry;128205;Greene Co;Aug.20.
Martin,--;--Nellie Baker;37013;Connellsville;Mar.3.
Martin,--;--Charlotte E. Burger;126258;Kane;Aug.23.
Martin,--;--Matilda Lichman;190283;Scalp Level;Nov.28.
Martin,--;--Elizabeth Strang;151034;W.Homestead;Sept.23.
Martin,--;--Cora E. Brown;28821;Nthd.Co;Feb.2.
Martin,--;--Nettie Daily;150779;Monroe Co;Sept.26.
Martin,BERTRAM Josephine Rose;148639;Renovo;Sept.7.
Martin,--;--Katherine Holtzman;128948;Oil City;July 14.
Martin,--;--Mary Moonan;7679;Penn;Jan.11.
Martin,--;--Wanda Swutke;181192;Wash.Co;Nov.3.
Martin,--;--Cora Imler;205452;Somerset Co;Dec.13.
Martin,--;--Ella Crawford;107704;DuBois;July 18.
Martin,--;--Lizzie H. Gehman;213250;Lanc.Co;Dec.7.
Martin,--;--Anna M. Shelly;42251;Frank.Co;Jan.25.
Martin,--;--Elizabeth Boxter;188162;Clfd.Co;Nov.4.
Martin,--;--Josephine Hoover;186387;Fayette Co;Oct.29.
Martin,--;--Florence Haskins;54201;Ashley;Apr.8.
Martin,--;--Pearl Weaver;37342;Venango Co;Feb.10.
Martin,--;--Grace Martin;2341;DuBois;Jan.1.
Martin,--;--Nora Lee;119984;Pittston;Apr.21.
Martin,--;--Minnie H. Parcell;116019;Wash;July 3.
Martin,--;--Mary E. Sulton;114402;Nthd.Co;July 14.
Martin,--;--Lillie Jones;21049;Carbondale;Feb.8.
Martin,--;--Stella M. Duncan;89002;Pgh;June 11.
Martin,--;--Jessie Lake;170913;Uniontown;Oct.6.
Martin,--;--Mary McCool;69521;Phila;May 3.
Martin,--;--Mary A. Mayburh;183342;Frank.Co;Nov.16.
Martin,--;--Bertha E. Hunnecker;74784;Frankl.Co;May 23.
Martin,--;--Lena Lowe;199059;Altoona;Dec.21.
Martin,--;--Helen Kritz;199359;Allentown;Dec.18.
Martin,--;--Anna B. Ross;48210;Wash.Co;Mar.31.
Martin,--;--Katherine Marley;188888;Lur.Co;Nov.17.
Martin,--;--Helen Martin;186539;Miners Mills;Nov.29.
Martin,Florence Mary Jones;22861;Glenfield;Feb.25.
Martin,--;--Margaret Hoffman;132813;York Co;Aug.31.
Martin,--;--Katherine McHugh;179237;Bristol;Oct.31.
Martin,--;--Annie Beldovin;36256;Burgettstown;Mar.7.
Martin,--;--Nora Lee;63094;Pittston;Apr.21.
Martin,--;--Geneive Kauffman;44186;Reading;Mar.30.
Martin,--;--Mary Traonfa;53782;Arm.Co;Apr.30.
Martin,--;--Hilda M. Rice;80524;OilCity;May 16.
Martin,--;--Mary McGrath;194050;Pgh;Dec.11.
Martin,--;--Ethel M. Hosler;165890;Cumbld.Co;Oct.21.
Martin,--;--Tillie McEwing;97900;Clfd.Co;Apr.3.
Martin,--;--Myrtle Bolkey;92683;Erie;June 7.

Anna G. Martin - Lizzie H. Gehman - Lanc;
215250-12-7

Ashley Joshua Martin Jr, Minnie J. Parcell
Wash'G - 116019. 7-3

MARTIN, BEATRICE C - SPISAK, A - MCKEESPORT - 185798 - 11/21/18

MARTIN, BERT N; 150779-19-NELLIE DAILY

Martin,--;--Edna M. Martin;58868;Ind.Co;Apr.17.
Martin,--;--Susan Groenvolt;204716;Clfd.Co;Dec.27.
Martin,--;--Donna Stacy;207740;Fay.Co;Oct.4.
Martin,--;--Cora M. Pennington;160362;Shillington;Sep.16.
Martin,--;--Mary B. Beuscher;123073;Connellsville;
Aug.17.
Martin,--;--Bertha Kechtlyna;204049;Venango Co;Dec.14.
Martin,--;--Theresa Castant;105675;Allentown;July 7.
Martin,--;--Amanda Barr;58240;Frank.Co;Apr.25.
Martin,--;--Mary Harner;34136;Phila;Feb.28.
Martin,--;--Della M. Pike;5872;Fay.Co;Jun.11.
Martin,--;--Anna Dixon;49113;Pgh;Apr.5.
Martin,Albert;--Martha Benson;194778;Phila;July 16.
Martin,Albert L;--Erma Chinchilla;72608;Ambridge;May 15.
Martin,Alberta F;--Sophia D. Herbe;110965;Millvale;
July 16.
Martin,Alex;--Laura Pasaky;114688;Shenan;July 18.
Martin,Alexander;--Sarah Smith;213804;Camb.Co;Nov.27.
Martin,Alfred W;--Rachael B. Church;67586;Pgh;May 1.
Martin,Alice B;--Hester McLean;52810;Phila;Mar.24.
Martin,Allan K;--Josephine Titley;199003;Butler;Dec.25.
Martin,Alma J;--Rebecca Menee;52924;Phila;Mar.20.
Martin,Andrew T;--Frances Miller;82931;St.Clair;May 20.
Martin,Anna L;--Elizabeth Orden;138334;Phila;Sept.1.
Martin,Anna M;--Anna Fritz;216758;Pgh;Dec.8.
Martin,Anna M;--Elizabeth Smith;67527;Pgh;May 22.
Martin,Anna M;--Mary McGinner;119573;Phila;Aug.23.
Martin,Anna R;--Ruth Cunningham;122626;Allen.Co;Jun.20.
Martin,Annie;--Mary Hornsky;84853;Phoenixville;May 20.
Martin,Anthony;--Helen Lamar;10197;E.Harleton;Jun.17.
Martin,Arthur;--Martha R. Black;208488;Butler Co;
Kenneth W.
Nov.24.
Martin,Arthur A;--Elvira Venore;13873;Phila;Jan.7.
Martin,Arthur E;--Hannah Evans;136185;Phila;Sept.5.
Martin,Arthur R;--Priscilla Bray;194744;Pgh;Nov.21.
Martin,Barbara C;--Barbara Ritter;194048;Pgh;Dec.1.
Martin,Ben Z;--Fanny Hagenor;136433;Phila;Sept.9.
Martin,Benard;--Mary Gillespie;163843;Harleton;Oct.13.
Martin,Benjamin F;--Elizabeth Hoover;111962;Lanc.Co;
July 16.
Martin,Bernard;--Anna B. Keirnan;119341;Phila;Aug.14.
Martin,Bernard C;--Julia Gilman;156753;Phila;Oct.25.
Martin,Bettie R;--Zella Collins;37813;Dunbar;Mar.23.
Martin,Billey H;--Violet H. Kennel;[illegible];Dale;Jan.1.
Martin,Bruce A;--Mary G. Ewing;77144;Hbg;May 10.
Martin,Carl R;--Caroline Clements;178319;Phila;Nov.19.
Martin,Carl W;--Rebecca P. Smith;205059;Hunts;Dec.20.
Martin,Carolyn;--Mary McCrackin;101610;Pgh;July 28.
Martin,Caterina;--Giovannina Conte;68100;Pgh;Mar.17.

David B. Martin —
See Merrill J. Martin

Martin,Catharine;--Dorothy Livit;127464;Fay.Co;Aug.19.
Martin,Charles T;--Ella M. Smith;50753;Phila;Apr.1.
Martin,Charles L;--Sadie F. Hibner;127365;Cumb.Co;
Aug.2.
Martin,Chas.R;--Inza Job;146298;Mahanoy City;Sept.2.
Martin,Charles W;--Malda M. Saylor;3738;Garrett;Jan.7.
Martin,Charles W;--Mildred M. Saylor;39490;Garrett;
Jan.7.
Martin,Clara V;--Clara Haines;71774;Phila;Apr.20.
Martin,Clara W;--Annie Wenger;128220;Lanc.Co;Aug.25.
Martin,Clarence;--Anna M. Hollinger;208717;Lanc.Co;
Dec.15.
Martin,Clarence;--Martha Eby;178795;Lanc.Co;Nov.13.
Martin,Clarence R;--Celia Reian;169071;Lanc.Co;Oct.27.
Martin,Clyde K;--Annie Morretle;160103;Carlisle;Oct.15.
Martin,Crozer F;--Margaret Fox;50784;Phila;Apr.2.
Martin,Curil P;--Martha Pease;35172;Ambler;Feb.13.
Martin,Cyrel;--Ester Kline;189281;Scranton;Oct.5.
Martin,Cyrus R;--Clara Leitheise;21111;Columbia;Feb.5.
Martin,Daniel C;--Amanda Schober;153451;Pgh;May 8.
Martin,David;--Marca Fanciullo;184407;Johnetta;Sept.21.
Martin,David C;--Alice W. Pillsbury;4840;Montg.Co;
Jan.18.
Martin,David K;--Gertrude Wetruove;162909;Potter Co;
Oct.3.
Martin,David L;--Vaughn MacCaskey;149188;Sharpsburg;
Aug.27. 23459
Martin,David R;--Ellen O. Lance;~~23359~~;Elk Co;Feb.19.
Martin,Dianthia C;--Helen Smith;101631;Pgh;July 10.
Martin,Donald;--Elsie Spory;94586;Johnstown;June 16.
Martin,Donald;--Minnie M. Stahl;166314;Millerstown;
Oct.18.
Martin,Donald;--Mary C. Dougherty;196992;Phila;Dec.28.
Martin,Donald J;--Fern Robinson;185201;Lanc;Nov.9.
Martin,Donald G;--Gertrude B. Hostetter;209726;Lanc.-
Co;Dec.23.
Martin,Donald W;--Virginia Drum;49587;Pgh;Feb.9.
Martin,Donnell;--Lottie B. Strauss;203564;Easton;Dec.1.
Martin,Dora;--Dora Friedman;148990;Scranton;Sept.17.
Martin,Dora E;--Jennie E. Lenker;9021;Sunbury;Jan.27.
Martin,Dorado E;--Elizabeth Lawney;170011;S.Wmpt;
Oct.18.
Martin,Doris A;--Bertha M. Boyd;187474;New Castle;Nov.18.
Martin,Doris J;--Elsie F. Wilson;74677;Chester;Apr.27.
Martin,Doris L;--Mabel L. Reyburn;161215;Darby;Oct.20.
Martin,Dorothy;--Pearl Stokes;105953;Allegh.Co;Jun.13.
Martin,Dorothy;--Jessie Wisniewski;126224;Kingston;
July 14.
Martin,Dorothy C;--Elizabeth Grater;34221;Phila;Feb. 3.

ELIZABETH MARTIN ALLEG CO

FN 11381-19 DOB 1-18-19

Martin,Dorothy E;--Emma E. Strautz;185324;Lanc;Nov.9.
Martin,Dorothy E;--Mary M. Walker;95102;Lanc;June 18.
Martin,Dorothy L;--Margarette E. Stauff;139168;Braddock;Sept.23.
Martin,Dorthy R;--Margaret McCaffrey;103149;Butler;Mar.7.
Martin,Earl L;--Edna Martin;76149;Ephrata;Jan.25.
Martin,Earl W;--Martha John;17755;Phila;Feb.19.
Martin,Edith L;--Eva A. Koontz;28186;Lehigh Co;Feb.22.
Martin,Edna;--Mary Zimmerman;187345;Lanc.Co;Nov.9.
Martin,Edna M;--Elizabeth M. Taggart;136358;Phila;Sept.24.
Martin,Edna R;--Nora Wolfe;206448;Lisitz;Dec.11.
Martin,Edward;--Mary Baronski;191725;Throop;Sept.29.
Martin,Edward E;--Emma M. Carpenter;145151;Hamlin;Sept.22.
Martin,Edward F;--Clara Reatt;171441;Wilkensburg;Oct.15.
Martin,Edward H;--Linnie Martin;114660;Somerset Co;July 13.
Martin,Edward R;--Agnes Baldesberger;200857;Aller.Co;Oct.25.
Martin,Elaine M;--Lottie M. Huffman;84557;Summerville;Apr.25.
Martin,Elam;--Mary Bolt;82903;Lanc.Co;June 28.
Martin,Eleanor D;--Hellen Guthrie;88250;Phila;June 4.
Martin,Eleanor L;--Lillian Ahlstrom;176325;Phila;Nov.26.
Martin,Elenore;--Lena Orlando;218150;Beth;Oct.12.
Martin,Elizabeth;--Ellen O'Donnell;87508;Beth;May 11.
Martin,Elizabeth;--Lizzie A. Phillips;1978;Carbondale;Jan.31.
Martin,~~Elizabeth~~ BETTIE;--Ethel Barnes;176184;Phila;Nov.18.
Martin,Elizabeth;--Jennie Campbell;17807;Phila;Feb.5.
Martin,Elizabeth L;--Anna Albright;119479;Phila;Aug.20.
Martin,Elizabeth L;--Elizabeth B. Geissel;133446;Beth;Sept.26.
Martin,Elizabeth M;--Mary Konnes;62805;Phoenixville;Apr.10.
Martin,Elizabeth M;--Anna A. Laing;131891;Wilkinsburg;Aug.7.
Martin,Ella;--Emma Williams;145016;Leb.Co;July 29.
Martin,Ellen;--Callie Brutaker;134437;Lanc.Co;Aug.6.
Martin,Elmer H;--Ruth Connors;71776;Phila;Apr.16.
Martin,Elmer L;--Florence Barnes;176765;Phila;Nov.3.
Martin,Elna;--Rosa Flemming;178892;Braddock;Nov.9.
Martin,Elsie L;--Lena Updegraff;47478;Brad.Co;Feb.10.
Martin,Emma;--Emma C. Holt;187347;Lanc.Co;Nov.11.
Martin,Erma;--Hattie Beaver;128334;Lanc.Co;Aug.18.
Martin,Ena;--Katie Beaver;128232;Lanc.Co;Aug.7.

Martin,Erailian;--Josephine Ricci;57180;Camb.Co;Apr.22.
Martin,Ester H;--Ruby V. Heckman;105430;Armstr;July 22.
Martin,Esther;--Alice Ceber;35529;Berks Co;Mar.31.
Martin,Ethyl;--Ethyl Miller;97925;Reading;June 5.
Martin,Eunice H;--Anna M. Sheperla;18800;Phila;Jan.25.
Martin,Eva J;--Nellie Nicholson;37007;Connellsville;
Mar.16.
Martin,Evelyn;--Rose Klinger;155986;Phila;Oct.25.
Martin,Evelyn A;--Anna Gale;11380;Pgh;Jan.7.
Martin,Everett E;--Gertrude M. Thomas;189769;Montg.Co;
Oct.19.
Martin,Frances H;--Mary Butler;34198;Phil ;Feb.22.
Martin,Francis;--Mary Burk;81752;Scranton;May 7.
Martin,Francis;--Margaret Love;592;Brachenridge;Jan.29.
Martin,Francis;--Bernice M. Gorman;139228;Punx;Aug.7.
Martin,Francis;--Helen Quinn;136202;Phila;Sept.13.
Martin,Francis D;--Hester McLean;52809;Phila;Mar,24.
Martin,Francis P;--Margaret C. Jacoby;40608;Johnstown;
Mar.25.
Martin,Frank;--Carmella Mavin;153585;Pgh;Sept.7.
Martin,Frank;--Emma Steward;25880;Meadville;Feb.1.
Martin,Frank C;--Kate Biddel;218130;Pgh;Nov.21.
Martin,Frank J;--Elizabeth McFarland;37235;Columbia;
Mar.30.
Martin,Frank S;--Catharine E. Martin;119459;Phila;Aug.1.
Martin,Fred H;--Nellie Puterbaugh;83070;Grad.Co;May 18.
Martin,Freda;--Bula Hines;317017;Woodlawn;Dec.25.
Martin,Frederick F;--Mary Abel;28830;Allen.Co;Feb.18.
Martin,Frederick G;--Kate Gaser;178703;Ambler;Sept.22.
Martin,Frida C;--Hallen S. Rafter;213194;Fayette Co;
Dec.15.
Martin,Galen R;--Pearl E. Yarst;142745;Perry.Co;Aug.6.
Martin,Garida D;--Maria Martin;105494;Blair Co;Jul.29.
Martin,Gene;--Helen Kuhler;215504;Lanr.Co;Nov.11.
Martin,Genevieve E;--Ramona Spranklo;213837;Frank.Co;
Dec.2.
Martin,George;--Mary Girma;21398;Ourvea;Feb.7.
Martin,George;--Ruth Lauver;76629;Gettysburg;May 19.
Martin,George;--Katie Biroc;5037;Clfd.Co;Jan.12.
Martin,George;--Mary Vasiuy;59097;Uthp.Co;Apr.5.
Martin,George C;--Lottie Borman;145903;Media;Aug.28.
Martin,George F;--Daisy Pretzman;59980;Lansdowne;
Apr.7.
Martin,George J;--Eleanor Melchoir;11782;Pgh;Jan.1.
Martin,George L;--Hattie A. Adams;48116;Tioga Co;
Feb.22.
Martin,Geo L;--Nancy E. Rooter;213481;Valencia;Dec.10.
Martin,George V;--Margaret Wood;157592;Phila;Sept.30.
Martin,Gertrude C;--Annie Bernard;74352;Chester;Mar.9.

Martin,Gertrude M;--Hartle H. Faulhuer;163940;Clk Co;
Sept.27.
Martin,Gilbert B;--Cynthia Owens;84531;York;May 31.
Martin,Glen;--Mary Z. Newland;84314;Tarb.Co;May 19.
Martin,Glen;--Frieda Hohn;85269;Turtle Creek;Apr.6.
Martin,Grace;--Annie L. Warren;86283;Phila;June 2.
Martin,Grace E;--Ida B. Stewart;46874;Fayette Co;Mar.28.
Martin,Harold;--Erma L. Warner;165628;Alleg.Co;Oct.5.
Martin,Harold F;--Esther E. Hardy;202545;Fay.Co;Dec.31.
Martin,Harriett G;--Harriett Gray;84247;Warren;May 10.
Martin,Harriet G;--Sadie Good;128270;Lanc.Co;July 27.
Martin,Harry;--Hattie Shaffer;139719;Brookville;Sept.27.
Martin,Harry;--Lizzie Curts;146789;Lanc.Co;Sept.17.
Martin,Hayward;--Cora Felton;17657;Phila;Feb.16.
Martin,Hazel E;--Irene C. Post;77924;Lycom.Co;May 3.
Martin,Helen;--Mary Soley;209554;Olyphant;Dec.24.
Martin,Helen B;--Helen Davis;90646;Fay.Co;June 13.
Martin,Helen E;--Annie Sichty;7936;Reading;Jan.6.
Martin,Helen E;--Hannah Reinerth;148674;Ridley Park;
Sept.9.
Martin,Helen G;--Sadie K. White;90103;Leb;Apr.29.
Martin,Helen L;--Effie O. Stoner;132052;Frank.Co;Aug.7.
Martin,Helen R;--Cecilia Trenaue;76238;Easton;May 5.
Martin,Hellen;--Annie Endi;101557;Uniontown;Nov.14.
Martin,Henry C;--Susan McKamey;89;Altoona;Jan.7.
Martin,Hettie;--Lydia Shirk;79836;Lanc.Co;May 5.
Martin,Ida;--Laura Burk;123865;Bucks Co;July 9.
Martin,Iola;--Martha A. Shearer;166618;Butler Co;Oct.10.
Martin,Ira E;--Maud Arena;1923;Frank.Co;Jan.10.
Martin,Ira W;--Lulua A. Brobson;63774;Lanc.Co;Apr.24.
Martin,Irene J;--Minnie Schude;101622;Leb;July 22.
Martin,Irene T;--Ethel Johnson;156009;Phila;Oct.14.
Martin,Irelene M;--Ruth A. Herrington;C0280;Latrobe;
Apr.27.
Martin,Irine;--Vernon Kiek;200232;Fay.Co;Dec.3.
Martin,Jack;--Treva Chilcen;202788;Donora;Dec.8.
Martin,Jacob W;--Hettie Stouffer;47635;Lanc.Co;Mar.21.
Martin,James;--Isabele Henry;105348;Allentown;July 11.
Martin,James C;--Jane F. Dickson;61937;Law.Co;Apr.28
Martin,James F;--Caroline Rebel;217424;Leb;Sept.3.
Martin,James H;--Mary C. Norman;19055;Altoona;Feb.23.
Martin,James S;--Josephine Kienzle;73971;Phila;Mar.14.
Martin,James S;--Minnie Diehl;120064;Bucks Co;Aug.23.
Martin,James T;--Alice Lindley;88108;Phila;May 23.
Martin,Jane C;--Cora Pettit;111977;New Castle;July 4.
Martin,Janie;--Anna Franke;141780;Westmd.Co;Sept.25.
Martin,Jean;--Margaret K. Zimmerman;44808;Ridley Park;
Mar.28.
Martin,Jean L;--William Sutherland;42092;Middletown;
Mar.8.

42092

Martin, John Robert - D Barksdoll - 74769 - Frank Co. 5-1

Joseph Spatz Martin - Sadie M. Spatz
York - 30654 - 2-6

Martin,John (S.B.);--Frances E. Edwards;173283;Phila;
Nov.4.
Martin,John;--Mary Martin;73470;Butler;May 11.
Martin,John;--Mary Smith;86328;Phila;June 28.-DUSS/corr
Martin,John;--Anna Fencer;162510;Fayette Co;Oct.19.
Martin,John;--Sada Spots;30654;York;Feb.6.
Martin,John;--Katie Biros;5035;Clfd.Co;Jan.12.
Martin,John;--Lizzie Gemhausicty;163574;Ind.Co;Oct.29.
Martin,John;--Mary E. Martin;24457;Lanc;Feb.6.
Martin,John;--Katie Ober;97496;Leb.Co;June 3.
Martin,John C;--Mary Conigan;215643;Glenfield;Dec.24.
Martin,John C;--Doris E. Randall;94486;Juniata;June 7.
Martin,John E;--Sonella V. Hempstead;157597;Phila;Sept.1[illegible].
Martin,John E;--Mary City;3228;Easton;Jan.1.
Martin,John E;--Florence Bottwoch;21410;Dravosburg;Feb.[illegible]
Martin,John F;--Eva Grube;205141;Ind.Co;Aug.29.
Martin,John H;--Ellen M. Morris;119570;Phila;Aug.27.
Martin,John M;--Elizabeth Alexander;80397;Oakmont;May 3.
Martin,John N;--Edna Ford;176372;Phila;Nov.15.
Martin,John R;--Clara D. Rankin66658;Wash.Co;Apr.23.
Martin,John R;--Mary L. Flanagan;126612;Lanc;Aug.22.
Martin,John W;--Alda L. Toy;40430;Arm.Co;Mar.6.
Martin,John X;--Fanny Falcone;161431;Derry;Oct.30.
Martin,Joseph;--Margaret Savage;13844;Phila;Jan.1[illegible].
Martin,Joseph;--Jennie Orlanda;73912;Beth;May 3.
Martin,Joseph;--Hannah Welsh;103799;Phila;July 20.
Martin,Joseph;--Mary Lennon;136487;Phila;Sept.7.
Martin,Joseph F;--Susie Ciociola;113438;Ridley Park;
July 20.
Martin,Joseph F;--Margaret A. Bartley;15753;Pgh;Feb.3.
Martin,Julia E;--Julia A. Sembach;52886;Phila;Mar.23.
Martin,Julian B;--Julia E. Moore;103753;Phila;July 3.
Martin,Katharine;--Annie Donatch;75435;Fay.Co;May 6.
Martin,Katharine J;--Lottie M. Moon;196943;Phila;Dec.[illegible].
Martin,Katherine E;--Edith H. Bixler;164834;Lanc;Oct.19.
Martin,Katheryn G;--Margaret Shaffer;126981;McKeesp t;
Aug.5.
Martin,Kathryn E;--Elizabeth M. Rearick;48082;Watson-
town;Mar.2.
Martin,Katie K;--Mary Burkholder;43051;Lanc.Co;Mar.29.
Martin,Kenneth E;--Daisy Sweigert;61822;New Holland;
Apr.4.
Martin,Lawrence E;--Mary Lininger;145993;Frank.Co;
July 10.
Martin,Leo M;--Virgini Cena;9853;Vandergrift;Jan.29.
Martin,Leo P;--Ida Hand;176150;Phila;Nov.19.
Martin,Leonard B;--Berthy Martin;83797;Waynesburg;
May 8.

Martin,Leonard J;--Ella I. Werner;130973;Beth;Aug.28.
Martin,LeRoy A;--Mable M. Gengenig;26083;Lanc.Co;Feb.6.
Martin,Lester;--Carrie Coleman;146796;Lanc.Co;Sept.10.
Martin,Lillian;--Minnie Rosenblatt;52940;Phila;Mar.19.
Martin,Lillian M;--Ada Musser;111988;Lanc.Co;June 16.
Martin,Lilly;--Lilly Perry;60975;Fayette Co;Mar.2.
Martin,Lois A;--Cora Brooks;190380;Centre Co;Nov.1.
Martin,Lois E;--Alva M. Myer;5179;Lanc;Jan.1.
Martin,Lorraine;--Minnie Pickea;125531;Hbg;Aug.27.
Martin,Lydia;--Lydia Martin;146797;Lanc.Co;Sept.17.
Martin,Lydia;--Hettie Musser;146801;Lanc.Co;Aug.22.
Martin,Lydia F;--Anna Moshowsky;23259;Montrdale;Feb.24.
Martin,Mamie;--Marie DiGuiseppi;167174;Narberth;Aug.4.
Martin,Margaret;--Margaret L. Gehres;69473;Phila;May 5.
Martin,Margaret;--Helen Cullivan;38614;Erie;Feb.2.
Martin,Margaret;--Mary Hallden;210205;Pittston;Aug.1.
Martin,Margaret E;--Alice Baker;86283;Phila;June 1.
Martin,Margaret E;--Hattie Singer;144790;Lititz;Sept.5.
Martin,Margaret L;--Mary Hursh;57538;Lanc.Co;Mar.14.
Martin,Margaret M;--Delia Mulkeen;89606;Phila;May 19.
Martin,Marian G;--Augusta M. Coker;138198;W-Barre;Aug.6.
Martin,Marie;--Anna M. Fleming;199639;Braddock;Dec.6.
Martin,Marie A;--Caroline M. Bowser;130780;York Co;
(Aug.1.
Martin,Marie W;--Nellie P. Holmes;109787;Hawley;Jun.18.
Martin,Marion;--Esther A. Martin;131719;Berks Co;Aug.27.
Martin,Marion A;--Amelia Boocock;176226;Phila;Nov.21 176226
Martin,Marion C;--Edith Corren;36692;Ch ster Co;Mar.20.
Martin,Marjorie J;--Viola I. Johns;171432;Wilkesbarre;
Oct.19.
Martin,Marjorie L;--Mable Bimelow;57447;Erie Co;Apr.5.
Martin,Martha G;--Minnie Kahney;170303;Nthld.Co;Oct.18.
Martin,Martin H;--Fanny Brubaker;182581;Lanc.Co;Nov.15.
Martin,Mary;--Mary Mozavetz;203789;Donora;Dec.8.
Martin,Mary;--Mary Lennon;138488;Phila;Sept.7.
Martin,Mary;--Jennie Campbell;79294;Mt.Carmel;May 31.
~~Martin,Mary;--Annie Christie;113277;Penn Argyl;Jul.22.~~
Martin,Mary;--Sybilla Stine;208013;Mt.Carmel;Dec.8.
Martin,Mary A;--Bertha Stewart;66642;Phila;Apr.29.
Martin,Mary C;--Mary J. McConnival;197038;Phila;Dec.24.
Martin,Mary C;--Rose Wynne;197237;Phila;Dec.9.
Martin,Mary E;--Joann. Clingerman;159744;Bedford;Oct.11.
Martin,Mary E;--Mary Madden;173342;Washington;Oct.31.
Martin,Mary F;--Delia Farrell;215536;Forty Fort;Dec.6.
Martin,Mary G;--Margaret Keefe;31738;Phila;Mar.6.
Martin,Mary H;--Lena Dwoyok;52913;Phila;Mar.25.
Martin,Mary J;--Marie Jones;163174;Allegh.Co;Oct.30.
Martin,Mary L;--Ora Piper;183011;Laet-dale;Nov.6.

Martin Mildred Cora E. Brown 2882 Northwood C
2 - 2

Martin,Mary L;--Mary C. Gangloff;214883;YorkDec.27.
Martin,Mary M;--Lillian Martin;52769;Phila;Mar.18.
Martin,Mary M;--Josephine Monaghan;53842;Phila;Mar.26.
Martin,Mary M;--Mary K. Bondin;217370;Fay.Co;Dec.14.
Martin,Mary R;--Kathryn E. Krollmann;176134;Phila;
Nov.5.
Martin,May B;--Alice Garran;65575;Bthd.Co;Apr.1.
Martin,Mathew C;--Pauline Myers;34181;Phila;Feb.28.
Martin,Maxwell;--Viola E. Marshall;132367;Tioga Co;
Aug.17.
Martin,Maxine C;--Dorothy Chaeffer;28520;St.Marys;
Feb.5.
Martin,~~Merrill J~~ DAVID B;--Mary E. Mellott;37088;Chambersburg;
Feb.16.
Martin,Merril T;--Emma E. Eckrot;206765;Lawistown;
Dec.11.
Martin,Michael;--Catherine Kusmiat;17854;Phila;Feb.10.
Martin,Michael;--Francis Wrobonska;91511;Chester;Jun.10.
Martin,Michel;--Katie Kaczmuch17780;Phila;Feb.10.
Martin,~~Mildred S~~ Minerva;--Florence H. Stoley;127605;Lanc.Co;
Aug.27.
Martin,Mildred M;--Mable A. Chaplin;80138;Cont.Co;
Apr.29.
Martin,Mildred S;--Clara Lenchtner;188092;Palo Alto;
Nov.9.
Martin,Milly;--Pasqualina Lacava;168003;Fay.Co;Oct.21.
Martin,Minnie;--Mary Genovese;50356;Phila;Apr.10.
Martin,Muriel E;--Christine M. Bricklemyre;33260;
Clfd.Co;Feb.27.
Martin,Murray L;--May Aul.23507;Ind.Co;Feb.23.
Martin,Myrtle E;--Katherine Schaal;71978;Phila;Apr.10.
Martin,Niles;--Charlotte Thorn;193918;Phila;Dec.27.
Martin,Nona R;--Maude Clayton;108874;Freedom;Jul.1.
Martin,Nora;--Anna M. Lighty;187354;Lanc.Co;Nov.7.
Martin,Olga;--Mildred E. Brandon;13795;Phila;Jan.27.
Martin,Olive;--Martha Ewald;166380;Schuyl.Co;Oct.5.
Martin,Oliver H;--Mary A. Hister;78447;Lewisburg;Nov 4.
Martin,Opal;--Rachael Coleine;107450;Venango Co;Jul.27.
Martin,Paul;--Florence Beely;103972;Phila;July 21.
Martin,Paul;--Elizabeth Dougherty;314091;Pvo;Dec.27.
Martin,Paul;--Annie Burkholder;3107;Lanc.Co;Jan.2.
Martin,Pauline;--Sadie B. Morrison;57314;Fay.Co;Apr.7.
Martin,Philloine L;--Lydia Klausner;38001;Scranton;
Feb.4.
Martin,Phillis J;--Wilhimine Doty;98533;Swissvale;
June 8.
Martin,Ralph;--Nettie Shedwik;182876;Ford City;Nov.25.
Martin,Raymond A;--Ruth Murray;60965;Mt.Holly Spgs;
Apr.25.

see Martini ←

Martin,Rebecca;--Margaret C. Martin;133447;Pgh;Sept.29.
Martin,Regina K;--Anna Schwab;50645;Phila;Apr.15.
Martin,Richard C;--Ruth Clink;11[illegible]443;Brad.Co;July 10.
Martin,Richard J;--Theresa Rannolf;215642;Glenfield;
Dec.6.
Martin,Robert;--Mary Lucas;144342;Johnstown;Sept.28.
Martin,Robert C;--Elsie C. Martin;86229;Phila;June 13.
Martin,Robt.D;--Margaret Davis;194049;Pgh;Dec.[illegible].
Martin,Robert E;--Susan M. Weigel;584;Alleg.Co;Jan.23.
Martin,Robert E;--Emma V. Snook;114084;Center Co;Jul.13.
Martin,Robert E;--Susan A. Lowrey;75429;Fay.Co;May 17.
Martin,Robert F;--Laura M. Kopp;5203;Lanc.Co;Jan.21.
Martin,Robert H;--Cora M. Bowles;17943;Phil ;Jan.17.
Martin,Robert J;--Cora A. Kelley;94840;Jeanette;Jun.8.
Martin,Robert O;--Hazel Orr;23808;Arm.Co;Feb.12.
Martin,Robert T;--Margert Fitzpatrick;133448;Pgh;Sep.3.
Martin,Robert W;--Susan Fox;125382;Chester Co;Aug.18.
Martin,Robert W;--Mary O'Brien;1725;Carlisle;Jan.28.
Martin,Robert W;--Elizabeth Hasson;63531;Read;Apr.13.
Martin,Robert W;--Lottie Ball;188535;Fay.Co;June 13.
Martin,Robert W;--MaryHenry;89003;Pgh;June 18.
Martin,Roberta;--Bessie Mitcalf;58321;Potter Co;Apr.13.
Martin,Roger W;--Cora Providence;19579;Bridgeville;
Feb.21.
Martin,Romeo C;--Lopelli Dionisia;65938;Williamsbg;
Apr.17.
Martin,Rose;--Hannah Lirington;107058;Chester;July 4.
Martin,Rose A;--Frances Schultz;71868;Phila;Apr.21.
Martin,Rose G;--Sadie Quinn;4689;Johnstown;Jan.25.
Martin,Ruth;--Sara Sill;192294;W.Grove;Nov.24.
Martin,Ruth A;--Annie Duncan17603;Phila;Feb.18.
Martin,Ruth I;--E. Gertrude Hoffman;185299;Lanc;Nov.29.
Martin,Ruth V;--May C. Hull;74771;Frankl.Co;May 14.
Martin,Samuel;--Hannah Herr;74429;Cl[illegible].Co;May 12.
Martin,John Robert;--Olive Borkdoll;74769;Frankl.Co;May 1.
Martin,Samuel C;--Ella Martin;26094;Lanc.Co;Jan.8.
Martin,Samuel E;--Minnie Ebersole;162117;Lanc.Co;
Oct.30.
Martin,Shelley M;--Verna Musser;128218;Lanc.Co;Aug.28.
Martin,Sydney;--Esther Stein;69597;Phila;May 8.
Martin,Thelma F;--Martha Lynch;176129;Phila;Nov.11.
Martin,Thomas;--Mabel Hebe;2[illegible];Chambersbg;Feb.6.
Martin,Thomas;--Margaret Kapp;[illegible]4517;Homestead;Dec.5.
Martin,Thos.B;--Leah Tillman;159240;Bradford;Oct.7.
Martin,Thomas R;--Catharine Martin;119401;Phila;Aug.22.
Martin,Thomas T;--Bertha L. Brewer;133787;Fay.Co;
July 30.
Martin,Vera I;--Blanche Henry;201183;Chest.Co;Dec.21.

Martin, Walter - Catherine Kuemmet - 1765 4 - Phila; - 2/10



Martin,Vincent R;--Jennie Stang;43101;New Castle;Mar.14.
Martin,Vinna M;--Lulu Knettle;97701;Pottsville;Jun.20.
Martin,Viola E;--Jeanetta Hopkins;62502;Chester Co;
Apr.13.
Martin,Vittorio;--Giovannina Conte;68101;Pgh;Apr.17.
Martin,Walter;--Martha Cope;171672;Waynesboro;Oct.10.
Martin,Wilhelmina;--Katherine Wagner;17690;Phila;Feb.8.
Martin,William;--Martha Wallhin;1606;Chester Co;Jun.8.
Martin,William;--Rose Dietrich;197050;Phila;Dec.20.
Martin,William H;--Jessie Adams;49719;Pgh;Mar.25.
Martin,William H;--Lillie Starks;197397;Phila;Dec.15.
Martin,William J;--Fannie Cake;210893;Del.Co;Dec.2.
Martin,William K;--Rose McCollough;67529;Pgh;May 19.
Martin,William L;--Grace A. Blenko;101623;Pgh;July 8.
Martin,William R;--Jennie Richards;133448;Pgh;Sept.16.
Martin,Wm.Robert;--Laura M. White;199577;Bellevue;
Dec.18.
Martin,William T;--Iconhine Heckel;173239;Pgh;Nov.20.
Martin,William W;--Mary R. Tyland;138826;N.View;Aug.24.
Martin,Wilson G;--Sarah E. Stauffer;78857;Lanc.Co;
May28.
Martina,--;--Victoria Walna;201753;Inde.Co;Dec.18.
Martinna,Charlie;--Mary Kubelko;54896;Fay.Co;Apr.10.
Martina,Joe;--Nelie Marhud;203193;Erie;Dec.7.
Martina,John J;--Helen Sullivan;130408;Cayre;July 14.
Martina,Steve;--Annie Deborah;65776;Windber;Apr.9.
Martina,Terezina;--Mary Ferraro;5735;Carb.Co;Jun.20.
Martinak,Francis;--Sonie Kuber;97735;Fay.Co;May 22.
Martinak,Leo;--Anna Kowalek;183425;Luz;Nov.30.
Martinasko,Steve;--Ginca Marchilk;209776;Wanty Clo;
Dec.11.
Martincic,--;--Mary Tebel;179976;Cameria;Nov.4.
Martincic,John;--Catherine Sherlock;77734;Ind.Co;Mar.30.
Martincin,Jon;--Marmita Petrovski;114471;Beth;Jul.31.
Martincsak,George;--Theresa Kerbat;159726;Lehigh;Oct.7.
Martindale,Robert F;--Clara M. Fairchild;119833;Phila;
Aug.6.
Martine,Annina;--Calegta Dwincanzo;177800;Phila;Oct.8.
Martine,James J;--Donna Panza;204502;Alleg.Co;Nov.24.
Martinean,Harvey F;--Emily M. Harvey;180686;Chester;
Nov.26.
Martinec,--(C.B.);--Elizabeth Stanik;109791;Arm.Co;
July 25.
Martinedi,Edith M;--Matilda Martinedi;84038;Johnstown;
Feb.16.
Martinek,Carl;--Anna Martinek;11384;Pgh;Jan.14.
Martinek,Cecilia;--Suzanna Valla;141914;Ellsworth;
Sept.3.

Martinek,Helen;--Paulina Rehak;136135;Phila;Sept.21.
Martinek,Josef;--Mary Kirhorik;123831;Duq;Aug.27.
Martinek,Stephen;--Mary Minoroski;150402;Alleg.Co;
Sept.17.
Martinell,Laura F;--Josephine Francholli;208950;Lug.-
Co;Dec.11.
Martinella,Alter;--Dominica Limzoni;179830;Somerset Co;
Nov.28.
Martinella,James;--Josephine Spinella;178108;Phila;
Nov.6.
Martinelli,--;--Jennie R. MacKain;1838;Chester;Jan.25.
Martinelli,Antonio;--Donmich Martinelli;206189;Westmd.-
Co;Sept.4.
Martinelli,Enzi;--Inez Katak;217137;Westmd.Co;June 26.
Martinelli,Guilia;--Corinsinna Mortenelli;124062;Alleg.-
Co;Aug.5.
Martinelli,Joseph;--Anna Murphy;218573;Phila;Dec.31.
Martinelli,Josephine;--Georgiana Falcone;41816;Montg.-
Co;Mar.20.
Martinelli,Michael;--Marie Navigato;32949;Phila;Mar.6.
Martinelli,Pasquale;--Antonia Morrotti;107853;Dunmore;
July 27.
Martinelli,Rimonda;--Amelia Boshold;109493;Ind.Co;
July 5.
Martinelli,Violet;--Annie Lynn;2723;Alleg.Co;Jan.23.
Martinook,Denetro;--Pauline Krosbrisch;151002;Windbor;
Sept.23.
Martines,--;--Winefred Evans;136441;Phila;Sept.13.
Martines,Mick;--Grayie Cerra;160532;Carbondale;Oct.27.
Martinetz,Olga;--Antonie Volgritich;82337;Ind.Co;
May 21.
Martiney,--(S.B.);--Bessie Luckott;28493;Steelton;
Feb.9.
Martinez,--(S.B.);--Matilda Morancho;26618;Wth.Hts;
Feb.9.
Martinez,--(S.B.);--Elizabeth Rafka;37532;Coaldale;
Mar.30.
Martinez,--;--Emma J. Henson;13800;Phila;Jan.10.
Martinez,--;--Elizabeth Rafka;37533;Coaldale;Mar.30.
Martinez,Alfred;--Alice Ransom;107808;Phila;July 17.
Martinez,Arnold L;--May M. Strong;70358;Phila;Mar.8.
Martinez,June D;--Mabelle Hegneor;86359;Phila;Jun.25.
Martingic,Andy;--Anna Cubaugh;202374;Daisytown;Dec.7.
Martingic,Bertha;--Amelia Frank;23989;Johnstown;Feb.24.
Martini,Berardino;--Marietta Scioli;13963;Phila;Jan.1[illegible].
Martini,Edward B;--Margaret Pisarchick;23463;Elk Co;
Feb.7.
Martini,Emedio;--Virginia Companelli;103[illegible]2;Hunt.Co;
July 4.

Martini, Romeo Celso, 65908, Dionisia Zoppelli Lusardi ←
Blair Co. 4/17

Francis Martinkovic Anna Krathy
185061-11-5 Carbon Co.

MARTINO, BERTRAM G. - Nose - 148639 - Renovo
9/4.

Martini,Giovanni;--Giovanni Martini;37398;Wash.Co;
Mar.13.
Martini,~~Gaetano~~ GAETANO R;--Adalaide Roberto;120923;Phila;
July 25.
Martini,Guiseppe;--Maria DiGrazia;136345;Phila;Sept.18.
Martini,Jenoeffa M;--Mary Mundi;203465;Ellwood City;
Dec.25.
Martini,Margherita;--Maddalena Pagnani;49114;Pgh;Apr.[illegible].
Martini,Maria;--Amelia Carguali;96973;Westmd.Co;Jun.22.
Martini,Mary;--Sadie Martini;13774;Phila;Jan.10.
Martini,Mary;--Rachel Zenck;40136;Hazleton;Mar.22.
Martini,Mary E;--Nora Miller;124169;[illegible].Jade;Aug.2.
Martini,Michael;--Mary Libertine;109598;Hazleton;May 8.
Martini,Nichola P;--Lily DeFloria;203764;Freedom;Dec.29.
Martini,Ralph;--OMentrina DePatill;39312;Glasgow;Mar.3.
Martinicchi,Vincenzina;--Maria G. Cosentino;119319;
Phila;Aug.30.
Martinich,Gorg;--Mary Bidnar;158582;Bridgeville;Sept.20.
Martinis,Mane;--Hazel Glanislau;93383;Elk Co;June 28.
Martinisko,Mary;--Annie Pechanec;185017;Leechburg;Nov.6.
Martinitis,--;--Matilda Martinitis;164253;Johnstown;
Feb.16.
Martinka,John;--Lizzie Martish;87530;Pgh;May 18.
Martinkavich,Anthony;--Alice Stinkavich;132315;W-Barre;
July 29.
Martinker,--;--Donizalia,Gregola;135341;McKees Rocks;
Oct.1.
Martinko,--;--Mary Vickrist;184730;Cambria Co;Nov.20.
Martinko,Margaret;--Annie Novak;209900;Nanticoke;Dec.1[illegible].
Martinkovich,Hellen;--Hellen Bukowitch;25833;Westmd.Co;
Feb.8.
Martinkus,John;--Nataliya Kazemas;173290;Pgh;Nov.12.
Martino,--;--Filano Clement;165215;Westmd.Co;Oct.30.
Martino,--;--Victoria Gallipie;15754;Pgh;Feb.16.
Martino,--;--Nicolina Nuchi;134037;Pgh;Aug.29.
Martino,Alfred C;--Mary D. Ruggiero;129993;Roseto;Aug.1[illegible].
Martino,Antonio;--Maria Meccariello;37026;Phila;Mar.4.
Martino,Antonino;--Cerano Civic;17 154;Phila;Nov.19.
Martino,Carmele;--Mary Demascio;39042;Phila;May 20.
Martino,Concetta I;--Fortunati Tuecci;197024;Phila;
Dec.8.
Martino,Erma;--Antoinetta Cetino;133431;Phila;Sept.1[illegible].
Martino,Filomena;--Celesta Checula;17778;Phila;Feb.6.
Martino,Frank;--Corcetto Martino;33019;Phila;Mar.1.
Martino,Gioseppina;--Mary Antonia;197221;Phila;Dec.11.
Martino,Henry;--Mary A. Marino;52879;Phila;Mar.24.
Martino,Joseph;--Mary Jenata;17611;Phila;Nov.11.
Martino,Joseph;--Anna M. Koehmar;182376;E.Mauch Chunk;
Nov.3.

Martinosky Robert Andrew — Kell, V. — 21 moreland
7/21/19 — 114737-19

Martinsko Harry - Catherine Magera
220085 Pgh June 21 -

Martinus Peter — Mary Hoyzay
220183 Coatsville Sept 15

Martino,Joseph;--Filomena Bruno;39819;Clfo.Co;Mar.12.
Martino,Josephine;--Jennie Dirigge;194051;Pgh;Dec.14.
Martino,Josephine;--Rose Brucato;11785;Pgh;Jan.11.
Martino,Louisa;--Rachela Cachia;27518;Rankin;Feb.22.
Martino,Mansuita;--Lucia Finella;201943;Consho;Dec.22.
Martino,Marie;--Fidenzo Bonainio;197030;Phila;Dec.23.
Martino,Maria;--Josephine Grasse;176337;Phila;Nov.23.
Martino,Maria;--Rosa Persico;103939;Phila;July 18.
Martino,Mary;--Josephine Palnisano;138329;Phila;Sep.21.
Martino,Mary;--Palma Scalise;91700;Carbondale;May 14.
Martino,Michele;--Seppa DiSabbato;72705;Altoona;May 3.
Martino,Orlando;--Generosina Ceamestro;71782;Phila;
Apr.21.
Martino,Rosella;--Lillian Lopre;209483;Osceola Mills;
Dec.15.
Martino,Rosie;--Concetta Fanelli;129872;Bucks Co;Aug.17.
Martino,Rubin;--Annie Marack;139922;Jeff.Co;Aug.31.
Martino,Singi;--Cristino Risi;136143;Phila;Sept.1.
Martino,Tony;--Angella DeTulio;108069;Butler;July 7.
Martino,Umberto;--Josephina Venditella;197029;Phila;
Dec.17.
Martino,Vincent;--Rosa Castellucci;211037;Roseto;Dec.31.
Martinofsky,Edward;--Victoria Kell;114737;Westmd.Co;
July 21.
Martinovia,Dragica;--Mijajka Martinovia;104094;Johnstown;
Oct.4.
Martinovich,Illia;--Stanka Vladick;109975;Johnstown;
July 27.
Martins,--;--Marie Newman;201893;Cata;July 22.
Martinsha,Feliksa;--Anna Jrunkoska;14018;Phila;Jan.15.
Martinson,Marion M;--Esther Carlson;145487;McKeesut;
Aug.18.
Martinson,Otlimer;--Lena Marta;90355;Bristol;June 25.
Martinus,Juliette;--Lorraine Reyes;35400;Braddock;
Mar.30.
Martioff,Charles;--Mary Fatzo;10253;Canonsbg;Dec.29.
Martis,Amelia;--Mary Turt;34614;Aller.Co;Mar.27.
Martis,Rosario;--Sara Succigno;211705;S.Fork;Dec.10.
Martish,Annie;--Mary Fishazsky;119518;Phila;Aug.1.
Martish,Mary;--Mary Jouromek;353;Allentown;Jan.16.
Martko,Stanley;--Justina Romos;188547;Cambria Co;Nov.24.
Martley,Filmer G;--Amy Smith;148778;Montg.Co;Sept.25.
Martman,Norman A;--Daisy Ramoley;20159;Beth;Feb.1.
Martiman,Sylvia;--Anna Krona;86428;Phila;June 22.
Martmook,Jos;--Mary Smatrella;208307;Beaver Co;Apr.11.
Martna,Edna P;--Mary Renslow;128798;Frankl.Co;Aug.16.
Martofel,Helena;--Wadyslawa Ruchavska;17598;Phila;Feb.21.
Martoglio,Elanora F;--Rosa Beaver;140971;Ind.Co;Sep.28.

Barbara ←

Martone, Marie Grace - Mary Traonfo
53783 - Am. Co. - 4/20

see Montowski ←

Martucci Florence - Nellie Nordelli
219607 Phila Nov 19-

Marton, Anna;--Katalin Zadrawecz;114531;Nthp.Co;Jul.19.
Marton, ~~Dorothy~~;--Dorothy Kusner;~~20281~~;Wash.Co;Dec.28. 202061
Marton, Jacob;--Julia Cotinatak;213611;W.Homestead;
Dec.14.
Marton, John;--Elizabeth Onder;96410;N.Brad;June 17.
Marton, John F;--Mary Eilik;31367;Pgh;Mar.26.
Marton, Michael;--Anna Petrunia;169269;Scranton;Oct.29.
Martone, Assunta;--Jennie Giorgio;102784;Phila;July 17.
Martoneli, Engalona;--Enis Natali;146554;Westmd.Co;
Aug.7.
Martonelli, Domenick;--Mary Martonelli;71816;Phila;Apr.21.
Martoni, Rose;--Cecelia Marascia;155896;Phila;Oct.31.
Martonik, Andrew;--Elizabeth Hanis;207280;Alleg.Co;Dec.11.
Martonik, Joseph;--Mary Harchar;110900;McKees Rocks;
July 6.
Martonis, Elizabeth;--Eva Ceagleo;142818;Luz.Co;Sept.19.
Martorana, Alfonso;--Grazia Fozia;19878;Berwick;Feb.21.
Martorella, Lucy;--Rosie Bozzo;71859;Phila;Apr.24.
Martorelli, Mario A;--Gole T. Ottaviani;194052;Pgh;Dec.3.
Martoro, Gino;--Josephino Seriano;1151;Brad;Jan.26.
Martos, Paul;--Nancy Santos;142591;E.Vandergrift;Sep.11.
Martosana, Antonino;--Grazia Martinis;44795;Reading;Mar.[illegible].
Martovitch, Stanislaw;--Sophia Carish;64131;Shoresburg;
Apr.18.
Martowicz, Stanislawa;--Jadwiga Arzwinska;4[illegible]115;Pgh;
Apr.30.
Martowski, Stanislaw;--Zofia Zulinski;37272;Conshohocken;
Mar.28.
Martos, --;--Anna Sehipshak;185798;McKees t;Nov.21.
Martsnwiz, Agnes;--Mary Matsurz;9215;Shenan;Jan.1.
Martsolf, Clyde L;--Dora L. Raisley;74231;Butler Co;[illegible]
Marttala, --;--Elane Haltemen;187467;New Castle;Nov.1[illegible].
Marttila, Esther H;--Julia Flogren;187015;Monessen;Nov.[illegible].
Marttleas, Samsalvedore;--Angeline Salmansh;82397;[illegible]
Ville;May 14.
Martucceo, Donald F;--Lena Martucceo;119389;Phila;Aug.17.
Martucci, Cristopher;--Theresa Vegelione;172369;Westmd.-
Co;Oct.12.
Martucci, Elena A;--Pasqualina Kabile;13345;Pgh;Sept.1.
Martucci, Geo;--May Cuti;162160;Ellwood City;Feb.25.
Martucci, John W;--Rose E. Tonucci;136355;Phila;Sept.13.
Martucci, Lucy;--Anna Grello;28894;Beth;Feb.12.
Martucci, Michael;--Angeline Silvestro;64870;S.Beth;
Apr.28.
Martuscelli, Lucia;--Carmella Paterno;119329;Phila;Aug.11.
Martuch, Domineck;--Marie Demarie;29110;Somerset Co;
Jan.26.
Martula, --;--Lizzie Forgeck;123779;Fay.Co;Aug.10.
Marty, Annie;--Josephine Fannio;202553;Fay.Co;Dec.14.

Martynick, Mary ANNA Krystal Northampton 113037 7/27

1919 B.

Marty, John E;--Mary Burk;138645;Blair Co;Sept.3.
Martyak, Mary;--Annie Kulauish;211730;Cambria Co;Dec.4.
Martyn, --(S.B.);--Florence M. Burkhardt;90827;Nthp.Co;
June 19.
Martynink, Peter;--Mary Figma;27409;Carb.Co;Feb.13.
Martys, --;--Mayr Lesutek;145682;Wash.Co;Sept.2.
Martz, --(S.B.);--Frances Kunselman;21516;DuBois;Feb.11.
Martz, --(S.B.);--Clara E. Herb;144301;Kulpmont;Sept.20.
Martz, --;--Sarah Young;7285;Jeff.Co;Jan.8.
Martz, --;--Sarah McCallum;8939;Shamokin;Jan.28.
Martz, --;--Rhoda Staufer;29974;Waynesboro;Feb.6.
Martz, --;--Dorothy Gray;93634;Edenbg;June 15.
Martz, --;--Belle Watt;96234;Monessen;June 11.
Martz, --;--Bessie M. Tressler;170278;Sunbury;Oct.10.
Martz, --;--Maude B. Kerlin;170275;Sunbury;Oct.8.
Martz, --;--Mary Baumer;158129;Allentown;Oct.26.
Martz, Belva M;--Goldie Martz;150182;Jeff.Co;Oct.25.
Martz, Clarence L;--Lydia C. Slusser;179556;Col.Co;Sep.1[illegible].
Martz, Constance;--Angelina Woods;181231;Wash.Co;Nov.[illegible].
Martz, Edna F;--Laura V. Swiman;42617;Meyersdale;Mar.[illegible].
Martz, Eleanor M;--Eleanor Reher;17819;Phila;Feb.5.
Martz, Ellen F;--Adda C. Guyer;29820;Wilkinsbg;Feb.11.
Martz, Elsie L;--Jessie P. Starner;170114;Monroe Co;
Oct.14.
Martz, Emma E;--Lizzie A. Shutt;83737;Emstown;May 1[illegible].
Martz, Evema R;--Edna J. Shaffer;8[illegible]7;Renovo;Jan.[illegible].
Martz, Freas G;--Ella R. Seybert;139530;Col.Co;Sept.1[illegible].
Martz, Frederick R;--Bertha Lykens;449[illegible];Dela.Co;Mar.[illegible].
Martz, George W;--Ada J. Meiss;159854;Center Co;Oct.17.
Martz, George W;--Alice Kerersis;79123;Fulton Co;Mar.1[illegible].
Martz, Harold C;--Jean Creveling;35311;Bloomsbg;Mar.11.
Martz, Margaret;--Sophie Motty;117374;[illegible];Apr.1.
Martz, Margarette;--Maggie Shutlyuun;168207;Lug.Co;
Oct.11.
Martz, Martha A;--Mary S. Hetrick;35063;Jeff.Co;Mar.1[illegible]
Martz, Mary E;--Caroline F. Cupp;36471;Wmport;Jan.1[illegible].
Martz, Mary E;--Pearl E. Mostoller;17[illegible];[illegible];Oct.1[illegible]
Martz, Meridith L;--Florence Pringle;137464;N.Irwin;
Aug.16.
Martz, Mildred F;--Mary A. Stotler;171419;Walker [illegible];
Oct.26.
Martz, Miriam;--Miriam Kimmel;58675;[illegible];Apr.8.
Martz, Olga;--Aurelia Kadoh;89004;[illegible];June 16.
Martz, Ollean L;--Lavina Martz;14[illegible];Mifflin Co;[illegible].
Martz, Raymond D;--Malinda M. Durst;1[illegible]0946;Sunbury;
Aug.11.
Martz, Rebecca L;--Bertha Runyan;3[illegible];Lug.Co;Apr.6.
Martz, Roy F;--George J. McLane;1[illegible]7;Turtle Creek;
July 23.

Susan M. Martz - Lavina France - Miff -
146176 - 9 - 29

MARUCA, Jos. - R. MACHAK - Ind.
D227118-19 —

aruniak - Joseph - M. Janiczky - 35867; Fay Co. 3/19

Maruschock, George - Elsie Bonkosek - 55202,
Somerset Co - April 13

Hartz,Ruth;--Daisy Heintzelman;26451;Ethumb;Jan.14.
Hartz,Vea H;--Margaret Baer;206243;Cambria Co;Dec.17.
Hartz,William A;--Edna M. Heiterick;127685;Milton;
Aug.29.
Hartzale,~~Lewellen~~ Luella;--Callie Harrison;202264;Lanc.Co;
Dec.13.
Hartzall,Charles H;--Lizzie Whitcraft;184703;Lititz;
Oct.25.
Hartzall,Ellis;--Stella Fisher;21408;Lan..Co;Jan.4.
Hartzall,Mary;--Katie Koeurrad;182580;Ephrata;Nov.12.
Hartzinko,--;--Mary Pagovich205760lJohnstown;Dec.5.
Hartzmillo,Grace;--Vella Sabatella;161391;Dunmore;
Sept.14.
Haruca,Albert;--Bernice Rood;184059;Indiana;Nov.8.
Haruca,Antonio F;--Lillian Cuomo;183297;Callitzen;
Nov.26.
Haruca,Edda;--Seraphine Haruca;178081;Ambridge;Nov.30.
Haruca,Ellena;--Josephine Tutsinese;183078;Baldale;
Nov.6.
Haruca,Gennaro;--Seraphine Haruco;178032;Ambridge;
Nov.30.
Harucci,Giornio;--Maria Benechetti;119318;Phila;Oct.11.
Harucci,Mary;--Antonneti Teeta;137889;Phila;May 5.
Harucco,--;--Mary Rosso;167871;Allen.Co;Oct.13.
Harucco,Mario;--Catherine Pochana;147849;Cambria Co;
Sept.5.
Haruch,Frank;--Jennie Haruck;8510;Arm.Co;Jan.21.
Haruchio,Sanfina;--Constance Lagamaro;27867;Jeff.Co;
Feb.18.
Haruco,Nelson A;--Arino Haruco;198507;Indiana;Jul.30.
Harullo,Carmelo;--Guiseppa Turcinelli;170105;Scran;
Aug.3.
Haruna,Andy;--Mary Zibran;180930;Ex cet;Nov.11.
Haruncak,John;--Pauline Kovalcik;188534;Rankin;Oct.1.
Haruncak,Mike;--Pauline Kovalcik;188535;Rankin;Oct.1.
Haruna,Francesca;--Maria Stroka;204705;Clfd.Co;June 10.
Harunak,George;--Gisella Rachta;157?1;Cam;Feb.15.
Harunczak,Margaret;--Margaret Krne;59877;Lanesford;Apr.5.
Harunchak,Alfred;--Ann Vilfer;200972;Lehigh Co;Dec.29.
Harunchak,Edward;--Anna Gladish;200971;Lehigh Co;Dec.10.
Harunchock,Helen;--Mary Malejonick;147 87;Phoenixville;
Sept.13.
Harushak,Pasie;--Katie Krennak;133453;Cam;Sept.23.
Harwick,Alexander S;--Mary Semora;158802;Allen.Co;
Oct.20.
Harut,Florance;--Frances McKinstic;64792;Ethe.Co;Apr.21.
Haruna,Charles;--Elizabeth Spotila;168397;Del.Co;Oct.23.
Harvelia,Michael;--Catherine Andriotti;150047;Beth;

See Warren

Marris, Florence Marie, Mabel E. Adams, 21902 - Phila. Feb 7

Marvine, Eleanor Lois - Maude Camp; 6060 North'd Co; 1/31

Maryn John Mary Shubiak 29003 Sch. Co 2/13

Marynak, Frank - 22985 - E. Pocsila - Sch. 2-15

Marzak Joseph & Helen Sullinger
Venango Co 7-1-19-10847

Marvel,--;--Margaret L. Ryan;13962;Phila;Jan.20.
Marvel,Florence S;--Mary A. Shields;180266;Chester;
Oct.21.
Marvel,Mildred L;--Mary A. Williams;33014;Phila;Mar.1.
Marvel,Vernitta;--Catherine Spear;17588;Phila;Feb.16.
Marvel,William R;--Hattie Taylor;178012;Phila;Nov.7.
Marvell,Fraser W;--Ruth J. Fraser;71785;Phila;Apr.23.
Marvin,--(S.B.);--Anna L. Egan;150263;Susq;Sept.4.
Marvin,--;--Eliz.Felming;134038;Pgh;Aug.28.
Marvin,Anna M;--Laura Mengos;45561;Payre;Mar.2.
Marvin,Anna M;--Myrta Kightlinger;160532;Crawf.Co;
Sept.14.
Marvin,Eula G;--Elma C. Geer;35034;Alleg.Co;Feb.4.
Marvin,Jim B;--Margaret Bowers;191278;Scottdale;Nov.29.
Marvin,Marie;--Grace Conrad;179264;Cambria Co;Nov.17.
~~Marvin,Ruth;--Jessie Sheriffe;181144;Potter Co;Oct.16.~~
Marvis,Helen;--Emma Marvis;182970;Farrell;Nov.27.
Marvitz,Albert A;--Annie Smith;J 746;Phila;Apr.4.
Marvoish,--;--Rosie Lutz;91060;Alleg.Co;May 14.
Marwich,Martin;--Anna Yjaklich;148190;Westmd.Co;Sep.29.
Marwood,John;--Mary Bush;74956;Conshohocken;May 1.
Marx,Edward (S.B.);--Mary C. Kerits;2735;Etna;Jan.15.
Marx,--;--Katherine Weimer;17630;Phila;Feb.8.
Marx,Charles M;--Catherine McMaster;40212;Montg.Co;
Mar.5.
Marx,Dorothy;--Lucy Snyder;8320;Scranton;Jan.15.
Marx,Edward;--Martha Vinson;17681;Phila;Feb.1.
Marx,Edward J;--Mary C. Kerits;2736;Etna;Jan.15.
Marx,Frank E;--Martha Sinson;17680;Phila;Feb.1.
Marx,Harold E;--Catherine H. Todley;57705;Nthp.Co;
Apr.28.
Marx,John W;--Esther M. Jauser;121118;Altoona;Aug.12.
Marx,Mary;--Mary Manshaff;189088;Sch.Co;Oct.26.
Marx,Ruth C;--Mary A. Fry;113855;S.Allentown;Jul.1[illegible].
Marx,Petro;--Mary Matrician;211775;Summit Hill;Dec.11.
Maryanski,Helen;--Eva Sahrsel;155733;Phila;Oct.1.
Maryarka,Tadeusz;--Wanislawe Skrzycha;49092;Pgh;Apr.9.
Maryarotta,Sabintose F;--Rose Sanotta;136448;Phila;
Sept.9.
Maryland,Joseph A;--Mary Caputo;15756;Pgh;Feb.[illegible].
Marymor,Julius;--Nora Rodman;136158;Phila;Sept.18.
Maryna,Julia;--Mary Gwilo;21085;Lacka.Co;Feb.25.
Maryniak,Henryka;--Maryanna Kolenda;134039;Pgh;Aug.7.
Marynich,Anna;--Antony Skukan;24997;McKees Rocks;Feb.1.
Marynoski,Hallen;--Mary Rycowska;15755;Pgh;Feb.5.
Maryss,Mary;--Pauline Dura;158058;Phila;Oct.15.
Maryullo,Jennie;--Caterina Darice;103908;Phila;Jul.20.
Marz,Doloris D;--Elizabeth Gemenden;17995;Phila;Jan.10.
Marzano,--(S.B.);--Ellen Rupp;72[illegible];Easton;May 2.

5-7-69 Marzec, John Martin D-227342
Anatasia Cintos Camb Co 10-12-19

Marzano, Arthur;--Thilomena Gasboro;202529;Dunbar;Dec.15.
Marzano, Humberta;--Filomena Riccio;119413;Phila;Aug.22.
Marzec, Josefa;--Mary Bucholtz;133453;Pgh;Sept.18.
Marzen, Howard F;--Millie Engler;111061;Carbon Co;Jul.11.
Marzen, Paul C;--Wilhelmina L. Hoching;203134;E.Mauch-Chunk;Dec.20.
Marzerski, Henry;--Bertha Bucko;17764;Phila;Feb.8.
Marzia, Fazio;--Antonia Marzia;101703;Pgh;July 1.
Marziana, Guiseppe;--Genoveffa D'Agostino;52290;Phila;Mar.18.
Marziani, Angeladivina;--Angeladivina DiPietro;155872;Phila;Oct.20.
Marzick, John A;--Katie Rukkow;99237;Shenan;June 15.
Marzino, Ozieslawa;--Stella Cyborska;152916;Pgh;Oct.5.
Marzinko, Donald;--Levenie Lager;44440;Pottsville;Mar.8.
Marzke, Evelyn L;--Florence A. Jones;91356;Crawf.Co;June 4.
Marzo, Angelo;--Giuseppe Deluca;121149;Altoona;Aug.13.
Marzolf, Caroline M;--Gertrude Kimmel;3491;N.Cumberland;Jan.15.
Marzolf, Francis E;--Mary Schraum;143305;Hbg;Sept.25.
Marzolino, Nicola;--Domenicadi DiBinedetto;161352;Dunmore;Oct.20.
Marzolitte, Nick;--Catherine DeVincenzo;135775;Phila;Oct.30.
Marzolv, Frank;--Bettina Natala;214398;Westmd.Co;Oct.14.
Marzowzski,--;--Mary Wilcecka;124493;Edwardsville;Aug.9.
Marzulla, James L;--Margaret Mulvaney;199293;Butler;Dec.27.
Marzullo, Josephine;--Maria Lesso;119431;Phila;Aug.22.
Marzur, Margaret;--Kate Lucko;154061;Pgh;Dec.23.
Mas, Joseph;--Anna Zeberia;42812;Mt.Pleasant;Mar.28.
Mas, Mary;--Mary Smith7915;Erie;Jan.28.
Masage, Eynon S;--Maria Terena;54000;Archbald;Apr.13.
Masal, Francis H;--Cecelia Skowski;163780;Read;Oct.13.
Masaler, Helen;--Annie Garbary;92225;Fay.Co;June 9.
Masalo, Felicina;--Filomena Vigila;15757;Pgh;Feb.18.
Masandukas, Jonas;--Stella Janukajtis;89005;Pgh;Jan.14.
Masano, Mary;--Carmello Sgro;81055;Palo Alto;May 6.
Masar, Agnes C;--May Onefry;2473;Lebanon;Jan.20.
Masar, Annie;--Mary Myba;122332;Somerset Co;Aug.9.
Masaral, Daneal;--Ennie Ciple;151048;Wilmerding;Sept.21.
Masarino, Minnie;--Diana Senerola;82467;Sharon;Apr.8.
Masarla, Lili C;--Philicia Demarro;188026;West.Co;Oct.8.
Masaro, Arturo;--Maria Diciacema;103863;Phila;July 2.
Masas, Michael;--Anna Terraph;179295;Carbon Co;Nov.3.
Masaski, Josie;--Josie Kempinski;208194;Somerset Co;Dec.22.

MASCARO, MARY - E. PUJA - PHILA 8/2 - 119533-19 9-4-19 R.F.

Mascellino, antonia - M. Gemborna - 159576 - 10/30

Mascio, Patsy - 89696-19 - Blair 6/2/19

Masaviska, Elizabeth;--Gestive Beakon;11386;Pgh;Jan.8.
Masbrometti,--(S.B.);--Lilian Wilson;178883;Ambler;
Jan.4.
Masby,--(S.B.);--Martha Kirkwood;109466;Dauph.Co;
July 22.
Masbyak, Nekalaj;--Innay Szoicserek;34602;Ambridge;Mar.29.
Mascara, Dora V;--Niroline Bitomoco;200374;Jeff.Co;Nov.16.
Mascaris, Rosie;--Maria Penerilla;164174;Johnstown;
Oct.14.
Mascaro, ~~Ferdinando~~ Alfred Nicholas;--Finasina Ferninani;133454;Pgh;
Sept.7.
Mascaro, Ginseppina G;--Maria Molenaro;132917;Pgh;Oct.21.
Mascaro, Toney T;--Mary A. Ceminaro;173291;Pgh;Nov.29.
Mascelli, Armando;--Albina Mascolino;188865;Pittston;
Nov.27.
Mascellino, Antonetti;--Josephine Orlando;103917;Phila;
July 20.
Mascellino, Mary;--Josephine Mascellino;103918;Phila;
July 29.
Mascetti, Adolfi;--Annie DiCarlo;189200;Reading;Nov.30
Masch, Jennie;--Gofija Marcinko;131421;Uniontown;Aug.10.
Mascha, Charlie;--Annie Check;92205;Fayette Co;June 23.
Maschie, Anna C;--Mary Caphonic;79058;Media;Apr.30.
Maschia, Rose M;--Emilia Forte;155666;Phila;Oct.6.
Maschumock, Joseph;--Helen Jalowica;52915;Phila;Mar.25.
Mascia, Jenny (S.B.);--Theresa Corrado;34780;Altoona;
Mar.28.
Masciantonis, Rita;--Lucia D. Spechio;103970;Phila;
July 16.
Masciantonis, Rita;--Lucia D. Scocchio;103970;Phila;
July 15.
Masciartonio, Rita A;--Rose Solari;155825;Phila;Oct.18.
Masciarelle, Joseph A;--Amelia E. DeCarlo;733;Blair Co;
Jan.4.
Masciarelli, Vincent;--Angelina Dienno;119363;Phila;
Aug.11.
Masciatti, Alfred W;--Maria Mosca;185238;Bend;Nov.20.
Mascibruch, Frank;--Katarena Yakiela;202578;Fay.Co;
Oct.29.
Mascinlli, Salvatore;--Gaetanna Lambrai;119523;Phila;
Aug.6. 16228
Mascio, Angelina A;--Margret Scrullo;16228;Pgh;Jan.17.
Masciooc,--(S.B.);--Annie Zaccagnini;202578;Dudley;
Dec.13.
Masciola, Arrando;--Michelina D'Zanni;78748;McKees Rocks;
May 12.
Mascioni, Angelo;--Lucy Mariussi;163931;Elk Co;Oct.22.

Mascioin,Anna;--Maria Pancioin;73019;Allentown;May .
Masco,Giuseppi F;--Guaconrina Milan;90052;Ambler;
June 14.
Masco,Tomasco G;--Laura Arcuro;88333;Phila;June 25.
Mascofo,Anna;--Polomena Fetti;138180;Phila;Aug.31.
Mascolo,Italia M.M;--Maria DeBlasco;87807;Phila;Apr.28.
Mascotte,Phillip;--Mary McArdle;70802;Chester;Feb.3.
Mascoveto,Alfred;--Hanna Rizzo;138154;Phila;Aug.30.
Mascson,Stanley;--Anna Gonas;74887;Lacka.Co;May 14.
Masden,Walter W;--Mary Coder;143440;Center Co;Sept.23.
Mase,Anna M;--Alice Gettle;146089;Lebanon;Sept.10.
Mase,Jennie M;--Harriet Krice;60239;Tioga Co;Apr.8.
Mase,John R;--Grace E. Maer;134040;Pgh;Aug.29.
Masearo,Harry R;--Mary Roberts;89501;Pgh;May 28.
Maseo,Mary;--Louisa Korea;133455;Pgh;Sept.7.
Maseetto,--;--Carminella Russo;146483;Monessen;Sept.9.
Maselli,--;--Lizzie Martin;71700;Phila;Apr.26.
Masemore,--;--Jennie Wentz;83792;York Co;Feb.21.
Masemore,Grace M;--Cora Fonner;139201;Berks Co;Sept.6.
Masemore,Wilson W;--Bessie E. Masemore;184348;York Co;
Nov.14.
Mason,Josephine L;--Margaret Mason;152918;Pgh;Oct.5.
Maser,--(C.E.);--Grace M. Harker;83433;Versailles;
May 20.
Maser,Elizabeth M;--Margaret Kolduesky;109605;Bellevue;
Nov.29.
Maser,Harold;--Gertrude Newcomer;108544;Lanc.Co;Dec.7.
Maser,James;--Josephine Atchison;164102;Johnstown;
Oct.18.
Maser,Martin;--Amanda Tarnowsky;205889;Johnstown;
Dec.31.
Maser,Nadine A;--Rose B. Hahn;109729;Hanover;July 8.
Maserick,Annie;--Mary Balya;109183;Ind.Co;Dec.23.
Maserrella,Frank;--Rosy Chunta;169904;Ind.Co;Oct.5.
Masesco,Anthony P;--Margaret E. Masesco;89502;Pgh;
May 17.
Masey,Stanley A;--Kathryn Footton;136378;Phila;Sept.13.
Masgai,Francis;--Josephine Osborn;32941;Phila;Mar.28.
Mash,--;--Beckie Katz;31773;Pgh;Mar.21.
Mash,--;--Jennie Crosaro;345;Ind.Co;Jan.13.
Mash,Bernard;--Rose Forman;86429;Phila;June 17.
Mash,Clara;--Bella Katz;218430;Pgh;Mar.21.
Mash,Emlia G;--Gladys E. Hall;13785;Phila;Jan.3.
Mash,Paul;--Julia Finear;316426;Ind.Co;Nov.8.
Mash,Robert;--Laura Smith;17610;Phila;Feb.19.
Mashak,Annie;--Mary Coker;117801;Centre Co;July 5.
Mashall,Ernest D;--Laura Naught;111097;Mahaffey;Jul.5.
Mashier,Evelyne D;--Clara Herran;189148;Brad.Co;Dec.13.

MASIAK, CATHERINE T— B. MAPIKORPSKA - ALLEG 4/6 49118-19

Masino, Millie - Lena Lombardo - 2/22 - Phila. - 34222-19

Markowitz Selma - Rose ——
Phila Nov 9. 218966

Mashilan,Mary V;--Theckla Voloichan;32032;Cambria Co;
Feb.14.
Mashiney,Joe;--Julie Kosoie;20278;Wash.Co;Feb.19.
Mashinsko,Wolga;--Mary Buchwach;76786;Ind.Co;Apr.2.
Mashl,Marcella F;--Regina Dehner;31368;Pgh;Mar.9.
Mashlak,John;--Julia Sobota;78781;Alleg.Co;May 6.
Mashlunta,Victor;--Nellie Ziebeck;209109;Nazareth;
Dec.27.
Masholder,Harold B;--Gladys Beck;113550;Rockwood;Jul.28.
Mashonsky,Louis;--Pearl Wolodofsky;69341;Phila;May 11.
Mashowitz,--;--Lena Gelb;100536;W-Barre;June 15.
Mashulka,Joseph A;--Katherine Hytracek;35473;Fay.Co;
Apr.10.
Masi,Gentilina;--Antonia Colacchi;151484;W-Barre;Sep.9.
Masi,Lucia;--Angelina Mazza;129223;Punx;Aug.27.
Masi,Teresa M;--Carmela Pantuos;136217;Phila;Sept.6.
Masiantola,Helen B;--Carmella Massaro;13934;Phila;
Jan.27.
Masich,Margaret;--Julia Petro;68143;Winton;Apr.24.
Masick,Mariena;--Eva Nikolish;123498;Wash.Co;Jul.8.
Masiefczyk,Czestawa;--Josephine Zadora;155601;Phila;
Oct.11.
Masifwecki,John;--Stephano Lastinski;75255;Duq;May 23.
Masili,Gennaro;--Sante Pontecorvo;61338;Mt.Carmel;Apr.[illegible].
Masilonis,Peter;--Mary Tomuskoskas;76183;Edwardsville;
May 28.
Masine,Lucy;--Dora Culist;99975;Windber;June 3.
Masinek,Dorothea;--Mary Pero;176205;Phila;Nov.10.
Masingo,Vitorio;--Mary Gruroba;123070;Connellsville;
Aug.28.
Masinlewicz,Virginia;--Elizabeth Palmer;147776;Port -
Vue;Sept.26.
Masino,Rose;--Elizabeth Barrile;69663;Phila;May 9.
Masiocchi,Anna;--Cristianya Tennora;69577;Phila;May 19.
Mashk,George;--Mary Mash;83516;Windber;Mar.31.
Maskal,John;--Julia Hailick;147011;Lug.Co;Sept.29.
Maskal,Mike;--Mary Berash;159449;Wash.Co;Oct.7.
Maskarinec,Micheal;--Mary Maskarinec;124037;Alleg.Co;
Aug.24.
Maskers,Harry;--Elsie Knapp;19891;Berwick;Jan.31.
Masko,Mary;--Annie Popovich;123071;Johnstown;Aug.20.
Maskoritz,Sam;--Goldie Solomorich;196958;Phila;Dec.15.
Maskowitz,Woodrow;--Jennie Kroplon;103366;Phila;Jul.1.
Maslack,John;--Kijily Jochnyk;42887;Butler Co;Mar.12.
Maslak,George;--Christina Kadlubec;164161;Johnstown;
Oct.22.
Maslak,John;--Annastazia Gayz;45251;Scranton;Mar.5.
Maslak,Nellie;--Annastasia Maslak;139924;Somerset Co;
Sept.22.

Masleka Ana — Yuras, E — S. Huntingdon — 10/26/19 —
211541-19

MASNICK, IGNATIUS - WOJCIECHOWSKA, M - ARNOLD - 20008 -
2/27/19

Maso, Peter - Cin Augusta
81036-19 Northampton 5-28

Maslan,John;--Mary Murteika;210562;Read;Dec.18.
Masland,Anne;--Beatrice Graham;17656;Phila;Feb.7.
Maslanis,Annie;--Anna Petrovska;62273;Nthp;Apr.11.
Maslanka,Joc;--Mary Skoczen;194053;Pgh;Dec.2.
Maslanka,Mary;--Kate Gal;46935;Taylor;Mar.9.
Maslany,Piotr;--Rosalin Szczurek;17710;Phila;Feb.22.
Masletter,--;--Edna B. Binkenstock;61148;Lyc.Co;Apr.11.
Masley,Hellen;--Katie Choromzuk;146350;Schuyl.Co;Sept.10.
Masley,Stephen;--Mary Forchic;103850;Phila;July 4.
Maslo,Charles;--Mary Leskovichie;--109594;Luz.Co;Apr.30.
Maslo,Edna;--Mary Leskovichi;109593;Luz.Co;Apr.30.
Maslo,Frances;--Mary Adamuska;123750;Dela.Co;Aug.26.
Masolatti,--(S.B.);--Mary Garbi;123303;Potter Co;Aug.5.
Maslonsky,Charles;--Katie Rulr;59719;Somerset Co;Apr.27.
Maslouski,--;--Fanny Kasratis;96980;N.Kensing;June 18.
Maslovsky,Eva;--Bella Sorkin;136344;Phila;Sept.20.
Masly,Mary;--Mary Komzd;91926;Coal Dale;June 8.
Maslyk,--;--Mary Sahuska;106601;Wash.Co;July 13.
Maslyk,Porwlo;--Elyça Manaloch;105289;Ambridge;July 29.
Masnica,Joseph;--Anna Bambusek;33088;Phila;Mar.11.
Masny,Edward;--Anna Raszoska;119626;Phila;Aug.12.
Maso,--;--Mary Maso;166907;New Castle;Oct.13.
Maso,~~Celestino~~;--Josephine Bardstutter;22699;Freeland;
MADELON 8-16-79 RF. Feb.1.
Masoluso,Vincenzo;--Michelina Ferita;112933;Pittston;
July 11.
Mason,--(S.B.);--Fanny Johnson;214184;W-Barre;Dec.27.
Mason,--(S.B.);--Martha Erkmann;136315;Phila;Sept.24.
Mason,--;--Susie J. Ruffner;36699;Clfd.Co;Feb.27.
Mason,--;--Anna Mazar;34740;Altoona;Mar.18.
Mason,--;--Katherine M. Allen;216692;Alleg.Co;Oct.1.
Mason,--;--Rose W. Rank;208592;Beaver Co;Dec.9.
Mason,--;--Ellen B. Walker;74160;Crafton;May 13.
Mason,--;--Anna Zick;72907;Archbald;May 7.
Mason,--;--Ada Hannen;48011;Wmspt;Jan.20.
Mason,--;--Minnie Meple;122716;Clfd.Co;July 17.
Mason,--;--Sallie Boardin;120933;Phila;July 10.
Mason,--;--Mary Mason;133456;Pgh;Sept.27.
Mason,--;--Sarah Carey;133457;Pgh;Sept.10.
Mason,--;--Susie Hudock;100580;Luz.Co;June 19.
Mason,--;--Ada Pullin;212856;S.Connellsville;Dec.19.
Mason,Adelle;--Anna Lee;33000;Phila;Mar.8.
Mason,Agnes M;--Agnes D. Becker;58628;Chester Co;Apr.9.
Mason,Albert;--Florence Jones;52706;Phila;Mar.28.
Mason,Albert E;--Stella G. Wills;22990;Garrett;Feb.13.
Mason,Albert L;--Maude E. Ensinger;84165;Wmspt;Apr.30.
Mason,Alice G;--Esther Robinson;155746;Phila;Oct.6.
Mason,Althea L;--Blanche Parry;139879;Beth;Sept.22. Parry
Mason,Anna;--Name McGarrity;71715;Phila;Apr.22.

Mason, Jerome - Helen Segal - 118354: Phila. 5/9

Mason, Arthur F;--Mary E. Price;173283;Phila;Nov.25.
Mason, Belinda D;--Barbara Gibson;181925;Donora;Nov.12.
Mason, Bernice A;--Florence C. Eaters;13821;Phila;Jan.21.
Mason, Betty V;--Mary E. McBath;136115;Johnstown;Aug.20.
Mason, Catherine J;--Mary G. Gross;161928;Erie;Oct.17.
Mason, Charles E;--Mary Bowers;3436;Farrell;Jan.23.
Mason, Charles I;--Elizabeth Shockley;50650;Phila;Mar.11.
Mason, Charles R;--Rose E. Wilson;136130;Phila;Sept.6.
Mason, Clara B;--Cleova V. Kress;73307;Braddock;May 13.
Mason, Delores V;--Ethel Wilhelm;23473;Easton;Feb.20.
Mason, Donald C;--Lula Baird;121402;Arnold;Aug.14.
Mason, Edwin R;--Irene E. Cook;183525;Wesmd.Co;Nov.9.
Mason, Elizabeth;--Nancy Bryant;197165;Phila;Dec.23.
Mason, Elizabeth C;--Hazel Chapl;32845;Phila;Mar.3.
Mason, Elizabeth M;--Lillian Filson;24933;McKeesport;Feb.23.
Mason, Evelyn V;--Evelyn Smith;71795;Phila;Apr.16.
Mason, Franklin J;--Anna E. Jurnee;54803;Fayette Co;Mar.31
Mason, George E;--Inez Patterson;148280;Sayre;Sept.14.
Mason, George S;--Jennie O. Bauch;159851;Clarion Co;
Oct.17.
Mason, George P;--Mary Douglass;17750;Phila;Feb.10.
Mason, Grace;--Grace Huntington;136214;Phila;Sept.3.
Mason, EMMA E,--Emma Carrol;13647;Phila;Jan.12.
Mason, Harrison D;--Pearl Carver;187261;Phila;Dec.7.
Mason, Harry S;--Helen Tyrel;19939;Fay.Co;Feb.18.
Mason, Helen;--Edna Mason;4115;Hbg;Jan.28.
Mason, Helen R;--Elanor Quinn;81759;Conshohocken;Jun.23.
Mason, Henrietta D;--Mary Drummond;197118;Phila;Dec.6.
Mason, Hilma L;--Eva Jones;145765;Clfd.Co;Sept.20.
Mason, Janet;--Eleanor Johnson;78810;Bucks Co;May 8.
Mason, Jean;--Bessie Elliott;162767;Bradf.Co;Oct.8.
Mason, Jennie C;--Jennie C. Lange;186394;Montg.Co;Jul.20.
Mason, John;--Ethel Smith;17804;Phila;Feb.6.
Mason, Lawrence;--Martha Jerjey;211333;Scranton;Dec.3.
Mason, Lawrence C;--Emma M. Chase;61480;Tioga Co;Mar.25.
Mason, Leonard A;--Jennie A. Morgan;136262;Phila;Sep.23.
Mason, Lonan D;--Alice Maryland;107460;Calif;Mar.8.
Mason, Louise D;--Rose Mason;39008;Pgh;June 3.
Mason, Margaret;--Margaret Horan;48070;Cheatland;Mar.5.
Mason, Margaret;--Alberta Lerher;168785;Read;Oct.9.
Mason, Martha E;--Bessie Barber;61454;Monongahela;
Apr.20.
Mason, Martha E;--Martha Kehrer;194054;Pgh;Dec.20.
Mason, Mary;--Louise Dominic;42726;Monessen;Mar.16.
Mason, Mary;--Rebbecca McDad;17612;Phila;Feb.16.
Mason, Mary A;--Mamie Snowden;139132;Parkesburg;Aug.21.
Mason, Mary J;--Rose McGowan;182267;E.Mauch Chunk;
Nov.28.
Mason, Maude M;--Maude Sterner;139547;Tenovo;Nov.25.

Mason, Sara A. - Hiram - Mercer - 3/5/19 - 48070

Massaci, George; 10624; Rose Raffano; Feb. 7-14 ←

Mason,Minnie;--Mary Menhorn;82850;Somerset Co;Apr.28.
Mason,Nora L;--Bertha Roach;197294;Phila;Dec.31.
Mason,Oscar;--Alice Williams;197193;Phila;Dec.30.
Mason,Page F;--Elizabeth Swartley;180339;Chester;
Nov.16.
Mason,Pauline;--Ethel Coblentz;3317;E.Lansdowne;Jan.30.
Mason,Richard;--Mary Fitzgerald;86341;Phila;June 3.
Mason,Richard;--Marguerite Dufrenoy;50351;Phila;Apr.13.
Mason,Richard E;--Evelyn Cook;155817;Phila;Oct.21.
Mason,Robert G;--Dorothy Graham;15758;Pgh;Feb.17.
Mason,Robert H;--Wilmena Hintmyer;23929;Johnstown;
Feb.13.
Mason,Robert P;--Marion O. White;155932;Phila;Oct.29.
Mason,Ruth M;--Harriett M. Zents;65352;Craw.Co;Apr.25.
Mason,Shirley E;--Mary E. Price;173293;Pgh;Nov.25.
Mason,Thelma A;--Anna E. Deanley;17745;Phila;Feb.10.
Mason,Theresa J;--Theresa Metzinger;34172;Phila;Feb.24.
Mason,Velma E;--Hazel Miller;141238;Centerville;Sept.2.
Mason,Walsh L;--Clara Estellek;71791;Phila;Apr.23.
Mason,Wesley;--Bessie Merrow;207532;Clfd.Co;Oct.30.
Mason,William;--Lydia Shritman;17815;Phila;Feb.5.
Masonheimer;--;--Esther J. Butz;84580;Lehigh Co;Apr.27.
Masonheimer,--;--Bessie M. Otto;121331;Allentown;June.25.
Masonic,Leo;--Agnes Carus;165043;Luz;Oct.27.
Masoriak,Steve;--Anna Barjar;4554;Johnstown;Jan.8.
Masotti,Pasqualina;--Agatina Coletta;197090;Phila;Dec.11.
Massovchook,Elizabeth;--Lizzie Billakirche;207463;Car-
bon Co;Dec.9.
Massover,Marcia L;--Ada Hintz;86345;Phila;June 26.
Massguard,Marie;--Marie Staub;17617;Phila;Feb.18.
Massmelier,Howard M;--Hazel Jeanette;25758;Wash.Co;
Jan.31.
Massnevich,Ulian;--Mary Gantz;193187;Woodlawn;Nov.13.
Mass,Eleanor H;--Fannie Brien;69518;Phila;May 2.
Mass,Yetta;--Becky Brioher;136176;Phila;Sept.15.
Massa,--;--Mary Comando;151840;Warren;Sept.9.
Massa,Bernardo;--Maria L. Pakorello;51840;Westmd.Co;
Apr.20.
Massa,Edmondo;--Grace Cidena;197148;Phila;Dec.25.
Massa,Enuira;--Mary Fusco;59792;Koppel;Apr.5.
Massa,Frederick C;--Clara Hillesheim;155859;Phila;
Oct.25.
Massack,George;--Mahon Trivos;103484;Beth;July 27.
Massacker,Ella M;--Leona Spencer;110728;Larryville;
June 26.
Massafin,Anna;--Louise Catena;3452;Dalton;Jan.16.
Massaia,Betty;--Antonetta Orlando;80972;Luz.Co;Apr.26.

Massalo,Margaret;--Louise Lucano;136393;Phila;Sept.28.
Massalski,William T;--May C. Carver;218940;Tarentum;
Nov.25.
Massan,Aloysius J;--Anna Strausser;25532;Mercer Co;
Jan.7.
Massano,Margaret P;--Tresa Mavanough;136483;Phila;
Sept.6.
Massara,Domenico;--Mariucci Puntille;13985;Phila;Jan.23.
Massara,Minnie;--Mary Sylvester;136517;Phila;Sept.28.
Massara,Rosina M;--Claudine Cooke;11383;Pgh;Jan.7.
Massare,John;--Lucy Gemme;105196;Phila;June 26.
Massare,Salvatore;--Jennie Pasiti;13792;Phila;Jan.7.
Massarelli,Elia;--Anna Cielo;31368;Pgh;Mar.26.
Massarelli,Joseph;--Maria Rossi;111199;Marcia Hook;
July 22.
Massari,Michalina;--Rosina Natale;155983;Phila;Oct.18.
Massaro,Alberta;--Ethel M. Viser;34239;Phila;Feb.19.
Massaro,Anthony;--Pasqualena Reinzi;86329;Phila;
June 18.
Massaro,Antonio;--Josephine Maroma;155902;Phila;Oct.28.
Massaro,Domenico;--Pasqualina Moriello;119601;Phila;
Aug.13.
Massaro,Ferdinand;--Pasqualena Reinzi;137916;Phila;
June 17.
Massaro,Ferdinand;--Pasqualena Reinzi;86330;Phila;
June 17.
Massaro,Forunata;--Antonietta Orlando;218408;Lur.Co;
Apr.4.
Massaro,Luisa;--Mary Capaldi;71744;Phila;Apr.28.
Massaro,Pietro;--Rosa Cilliente;176344;Phila;Nov.24.
Massaro,Rose;--Filomeno Vejditti;123833;Donora;Aug.11.
Massaro,Stephen;--Victoria Magliono;196979;Phila;
Dec.23.
Massart,Alice M;--May M. Atkinson;114799;Tarentum;
July 25.
Massart,Eugene;--Katherine Boff;90481;Butler;May 24.
Massavge,Lawrence;--Katie Zunito;161438;Perry Co;Oct.23.
Masse,--;--Baltistina Morrone;11389;Pgh;Jan.16.
Masse,Frank;--Kathryn Caputo;52862;Phila;Mar.24.
Massello,Joseph A;--Madalena Matico;142253;Erie;Sep.27.
Massenna,Rosenna;--Mary Contenzo;63255;Pottsville;Apr.33.
Masser,Mary H;--Mary H. Becker;156115;Phila;Oct.24.
Massero,Rose;--Carrie Bartholetti;175955;Phila;Nov.15.
Massery,Albert;--Rose M. Ardiana;134070;Alleg.Co;Aug.23.
Massey,--;--Bertha Parkhill;197084;Phila;Dec.8.
Massey,Beatrice;--Beatrice Connon;136302;Phila;Sept.25.
Massey,Catherine;--Marie Lee;69844;Phila;May 27.
Massey,Clothielde;--Tillie Massey;140578;Chester;Aug.7.

See Noe.

Massey,Edward N;--Lydia T. Noe;86331;Phila;June 18.
Massey,Elizabeth;--Mary R. Massey;218345;Pgh;May 15.
Massey,Eugene K;--Florence Christine;136186;Phila;
Aug.30.
Massey,Gerald N;--Lillie M. Henry;78208;Lanc.May 10.
Massey,Gladys;--Marie Lee;69845;Phila;May 27.
Massey,Robert S;--Clara A. Handles;119434;Phila;Aug.27.
Massey,Thelmar M;--Clara Rockstrok;51494;Phila;Feb.28.
Massi,Frances;--Jennie Massi;34142;Phila;Feb.28.
Massia,Genevieve La;--Florence Geonnotte;175909;Phila;
Nov.14.
Massie,Elizabeth R;--Elizabeth Nye;116918;Pgh;Aug.7.
Massie,Jean M;--Helen McInnes;39388;Alleg.Co;Mar.24.
Massimiani,Angelo;--Domenica Nonni;50395;Phila;Apr.12.
Massimino,Josephine;--Anna Corso;52821;Phila;Mar.30.
Massimino,Sandina;--Anna Massinino;119508;Phila;Aug.28.
Massimo,Aelica A;--Laura Fegley;159015;Berwick;Oct.25.
Massimo,Frank;--Margaret Gavighen;13905;Phila;Jan.28.
Massimore,Rebecca E;--Lydia R. Myers;59194;York Co;
Apr.17.
Massina,Marie A;--Antoinetta Marcielli;69466;Phila;
May 13.
Massing,--;--Louise Barsarkowsky;180247;Alg.Co;Nov.25.
Massing,Frederick R;--Minnie A. Bade;155861;Phila;Oct.16.
Massinko,Anna;--Sophia Roccochi;103863;Phila;July 8.
Massino,--(S.B.);--Tressino Onofeleno;55807;Clft.Hgts;
Apr.11.
Massisah,Julia E;--Edna S. Neill;169449;Sykesville;
Oct.9.
Masslia,Charles;--Angeline Pirolo;133582;Westmd.Co;
Aug.3.
Massmann,William;--Lizzie Kleinkopf;178207;Phila;Nov.12.
Masso,--;--Augusto Cin;81036;Pen Argyl;May 28.
Masso,John;--Luccia DiLebastiano;206145;Jeannette;Dec.11.
Masson,Catharine F;--Catherine A. Kerns;88222;Phila;
June 11.
Masson,Mary O;--Edna E. Drake;208822;Law.Co;Dec.21.
MasStadt,Louise J;--Elsie B. Fuss;103824;Phila;Jul.3.
Massucci,Anna;--Angerind DiBlaria;159925;Coatsville;
Sept.27.
Massulla,Filomena;--Maria Tomasetti;31370;Pgh;Mar.15.
Massuna,Virginia R;--Priscilla Roland;145398;McKeesrpt;
Sept.17.
Mast,Alice A;--Lavina Stoltzfus;199187;Chest.Co;Dec.23.
Mast,Amanda;--Martha A. King;6531;Lanc.Co;Jan.1.
Mast,Anna M;--Anna M. Schneider;148492;Read;Sept.5.
Mast,Barbara M;--Catherine Petersheim;54540;Berks Co;
Mar.31.

Mast,Beatrice E;--Lillian Kohl;44808;Berks Co;Mar.29.
Mast,John L;--Helen Marsteller;169414;Lehigh Co;Oct.2.
Mast,Lena;--Minnie Stoltefus;187982;Chester Co;Oct.13.
Mast,Lydia;--Rebeca Jurtz;139268;Berks Co;Sept.2.
Mast,Malinda;--Amanda Byler;6028;Mercer Co;Jan.15.
Mast,Sadie D;--Anna M. Schneider;148493;Read;Sept.5.
Mast,Walter M;--Charlotte Engelhard;196971;Phila;Dec.8.
Masta,--;--Mary Ocel;179880;Bentleyville;Nov.11.
Mastacuso,Algina;--Jennie Brocco;93668;Hays;June 35.
Mastaduono,Ida;--Maria T. Spinazzolo;34851;Blair Co;
Mar.28.
Mastai,~~Hannah~~ Cecilia;--Anna Chajko;139112;Braddock;Sept.5.
Mastaitis,Elenor;--Anna Vaicuitis;156032;Phila;Oct.16.
Mastaler,Helen;--Tustina Tamso;159008;Berwick;Oct.18.
Mastaler,Joe;--Brunka Baron;27020;Cambria Co;Feb.20.
Mastalski,William;--Mary Zakesbey;22885;Cambria Co;
Feb.11.
Mastandonio,Selena;--Sabita Forgenio;3128;Ellwood City;
Jan.19.
Mastany,Luise;--Anna Vebanik;181305;Wash.Co;Nov.12.
Mastarovski,Helen;--Mary Sabol;63359;Rankin;Apr.19.
Mastasi,Andrew;--Mary DeCarlo;96214;Wash.Co;June 22.
Mastasi,Giosepina;--Grazia Mimeto;188136;Phila;Oct.21.
Masterdrene Frances E;--Mary A. Ream;185300;Lanc;
Nov.27.
Mastello,--;--Anna Carvella;146879;New Castle;Sept.8.
Masteller,Wilma A;--Alice Lemon;200144;Berwick;Dec.18.
Mastelsky,Joseph;--Mary Katko;65972;Cambria Co;Apr.23.
Masten,Clara H;--Hester Vanborst;91501;Chester;Jun.27.
Master,--(S.B.);--Margaret Myers;45879;Clarion Co;
Mar.28.
Master,--(S.B.);--Marcella Lofferty;176384;Phila;Nov.2.
Master,--;--Helen Smollen;49116;Pgh;Apr.22.
Master,--;--Velam Perry;183375;Venango Co;Nov.11.
Master,--;--Martha Hahn;134175;Clarion Co;Aug.23.
Master,Dorothy A;--Georgianna Buckingham;136190;Phila;
Sept.11.
Master,George J;--Dethel B. Hoffman;116137;Snyder Co;
July 7.
Master,Mary E;--Helen Lambie;84198;Sewickley;Apr.4.
Master,Pauline;--Mary Bolner;187445;New Castle;Nov.25.
Master,Robert H;--Sadie Sykes;200442;Bradford;Dec.9.
Masteranni,Victor E;--Annie Vacaro;171198;Trafford;
Oct.15.
Masterman,--;--Alice M. Weyman;114768;St.Clair;Jul.18.
Masternak,Eugene;--Maria Schlusarski;197113;Phila;
Dec.1.
Masteroff,Joseph E;--Rose Forost;196952;Phila;Dec.11.

Masteronico,Jeannette;--Phiolemona Lennie;194055;Pgh;
Dec.5.
Masters,Ida L.(S.B.);--Alice M. Davis;59149;Wayne Co;
Apr.1.
Masters,--;--Sarah P. Stevens;208665;Clfd.Co;Dec.22.
Masters,--;--Edna White;116919;Pgh;Aug.20.
Masters,Austin L;--Mary Wagner;42378;Lehigh Co;Mar.10.
Masters,Charles T;--Minnie Riddell;50805;Phila;Apr.2.
Masters,Clarissa J;--Mary E. McClellan;77920;Jersey -
Shore;May 14.
Masters,Cloyd D;--Goldie Irwin;90102;Westmd.Co;Jun.2.
Masters,David B;--Rose Rustnez;13858;Phila;Jan.18.
Masters,Edward;--Elizabeth R. Kauffman;175972;Phila;
Nov.5.
Masters,Hugh M;--Lela M. Barclay;204338;Greene Co;
Dec.17.
Masterson,--;--Sarah H. Chillcott;16066;Pgh;Feb.3.
Masterson,Anna M;--May Bird;151841;Warren;Sept.11.
Masterson,Florence E;--Elizabeth Corriston;101625;Pgh;
July 1.
Masterson,Francis;--Mary McGahey;197192;Phila;Dec.16.
Masterson,James E;--Edna M. Noel;197163;Phila;Dec.30.
Masterson,John;--Mary Harper;136155;Phila;Sept.21.
Masterson,Margaret K;--Margaret Masell;103844;Phila;
July 7.
Masterson,Mildred E;--Rose/Boss;136165;Phila;Sept.19.
Mastheir,--;--Margaret Solenski;81782;Scranton;May 3.
Masticola,Lolande N;--Antonette Vitetta;140517;Clifton-
Heights;Sept.17.
Mastij,Mike;--Annie Soccatch;140151;Alleg.Co;Sept.24.
Mastin,Dolpha A;--Mary Brown;17816;Phila;Feb.4.
Mastinajtis,Albin J;--Alexandra Balis;67532;Pgh;May 17.
Mastinik,William;--Annie Rosioznik;181289;Wash.Co;
Oct.12.
Mastinko,George;--Annie Organista;47230;Windber;Mar.23.
Mastiolemb,Paul P;--Anna Gudina;59517;Cambira Co;
Apr.12.
Mastiriplto,Mary A;--Esther M. Mastrotefano;55517;Coat-
esville;Apr.22.
Mastis,Dorothea M;--Emma C. Keifer;133401;Phila;Sept.1.
Mastolski,Sophia;--Katie Wadylo;54726;Cambria Co;
Apr.13.
Maston,Alice;--Catharine Grath;196932;Phila;Dec.24.
Mastowski,Emily;--Josephine Klamaka;71828;Phila;Apr.27.
Mastracchio,Concietta;--Maria Mentillo;50885;Marcus -
Hook;Mar.6.
Mastraci,Pietro;--Josephine DePafie;153586;Pgh;Sept.25.
Mastrangelo,Carmel;--Catharine Wallace;50877;Phila;
Apr.12.

GULIA PANTANIA—

Master Nicholas Frank - Anne Delmuta
1387 4-19 Phila. 1-5-19

Mastrangelo,Guiseppe;--~~Julia Lantadio~~;217285;Phila; Apr.28.
Mastrangelo,Guiseppe;--Guila Laritadio;71874;Phila; Apr.28.
Mastrangelo,Jacob T;--Rose Selmena;173294;Pgh;Nov.22.
Mastrangelo,Philomina;--Laura Dagostina;44094;Phoenixville;Mar.8.
Mastrangilo,Cinarenia;--Frangiera Scorring;7358;Phoenixville,Jan.15.
Mastrantonio,Scibione;--Luisa Venefro;138265;Phila; Sept.29.
Mastrantuono,Salvatore;--Petronilla Moiselli;50708; Phila;Apr.1.
Mastrelli,Mike;--Frances Mastrello;23115;Homestead; Feb.5.
Mastriano,--;--Eleanor Gannon;138276;Phila;Sept.25.
Mastriano,Pietro;--Concetta Derizzo;133458;Pgh;Sept.7.
Mastricci,--(S.B.);--Rosnia Fiuco;197015;Phila;Dec.21.
Mastricci,Dominick;--Edith Pelegrini;98279;Westmd.Co; June 13.
Mastritch,Anna;--Helen Linder;81893;S.Allentown;Apr.10.
Mastro,Antonetta;--Annie Diluca;8112;Jeff.Co;Jan.27.
Mastro,Patsy;--Jennie Aiginzin;82442;Sharon;May 4.
Mastrocola,Ida;--Filomena Pangrei;55810;Clifton Hgts; Apr.18.
Mastrogiovanni,Elria;--Concetta Costandino;88152;Phila; May 31.
Mastrogiovanni,Odelina;--Concetta Costendino;88151; Phila;May 31.
Mastroiabbi,Elisabetha;--Antonia Perrotta;182941;Farrell;Nov.14.
Mastroiani,Dominic;--Mary Caputo;16067;Pgh;Feb.14.
Mastroianni,Floriana;--Stella Manno;52700;Phila;Mar.23.
Mastroincenzo,Guigi;--Anna Volinateena;56833;Dunmore; Apr.7.
Mastromatteo,Franghe;--Annie Delmuta;13874;Phila;Jan.5.
Mastromatteo,Gelsomine;--Lena Botticeleo;19865;Berwick; Feb.8.
Mastronomica,Emilia;--Angelo Carmavina;173295;Pgh; Nov.15.
Mastronicalo,Salvatore;--Josephine Liona;21170;Montg.-Co;Feb.20.
Mastroosio,Michele;--Guiseppe L. Pelignano;23541; Hughestown;Feb.7.
Mastropaolo,Frank;--Mary Casasco;21673;Dunmore;Feb.21.
Mastropietro,Felicia;--Cicilie Labrinta;34713;Altoona; Mar.2.
Mastropietro,Marie;--Rosina Cerrati;133216;Phila; Sept.1.

Joseph James Mata - Kristina Forgacs
Cambria - 130493-8-6

Matalenas Isabel - Katie Stuchkas 143154 Sch 9-18

Mastrorocco,Teresa;--Maria Scognofurno;56915;Derry;
Apr.18.
Mastroto,Marianuel;--Elizabeth Mastire;30560;Allen.Co;
Apr.8.
Mastrulla,Clementine;--Mary Fail;?08038;McAdoo;Dec.28.
Masucci,Gilda C;--Maria C. Di'Andrea;38095;Scranton;
Feb.15.
Masuch,Wilhelm;--Elizabeth Pfeiffer;153499;Pgh;Aug.18.
Masulis,Anna S;--Anna Chmielvica;155813;Phila;Oct.27.
Masullino,Josephine;--Millie Buffula;35650;Mahanoy
City;Feb.23.
Masullo,Mario;--Lamela Tattie;139738;Jeff.Co;Sept.10.
Masur,--;--Kristena Varkolak;145382;McKeesp;Sept.8.
Masur,Ani;--Justine Juranek;105383;Allentown;Dec.6.
Masur,Annie;--Stella Chuza;15759;Pgh;Feb.4.
Masura,Mike;--Mary Komcasura;142442;Edwardsville;
Sept.7.
Masty,Frank;--Mary Gureka;146816;New Castle;Sept.7.
Maszaros,John;--Mary Monlar;112445;Rainy Glo;July 11.
Maszaroski,Edmond;--Maggie Krzesenska;141338;Duryea;
Sept.3.
Masznrose,--(D.B.);--Mary Droto;14735);New Eagle;
Sept.24.
Maszdiewicz,--;--Stella Skafavsky;3683;Allen.Co;Jun.6.
Maszlak,Mary;--Bobie Polyo;185579;Allen.Co;Oct.1.
Maszorel,Anny;--Mary Gukear;204121;Glassport;Dec.18.
Maszinski,Adam;--Balwina Mapiereko;49117;Pgh;Apr.6.
Maszinski,Eva;--Balwina Mapiereko;49116;Pgh;Apr,6.
Maszkely,Annie;--Julia Paszkinek;33130;Homestead;Feb.18.
Maszlar,Steghen;--Mary Macej;210598;Read;Dec.19.
Mata,Andy;--Lery Bijten;93177;Farrell;June 15.
Mata,John;--Dora Allmao;183305;Homestead;Nov.8.
Mata,Malaka A;--Malaka Kuter;88358;Phila;June 6.
Mata,Mike;--Mary Galko;181498;Donora;Oct.13.
Matachik,Nicholas;--Urtena Conchevitz;165905;Middletown;
Oct.26.
Matachumus,Leo;--Josephine Pepl Saki;184193;Lur.Co;
Oct.26.
Matajan,Estella;--Estella Tompson;143806;Lur.Co;Sept.10.
Matakis,Bernard;--Natalie Grekus;83263;Sch.Co;Apr.1.
Matako,Mike;--Mary Satchmonski;89303;Allen.Co;Jun.30.
Matakonis,Mary;--Anna Benashuman;84894;Shenan;Apr.8.
Matala,Maria A;--Marserite Spork;?3?57;Ubr;Mar.16.
Matala,Yenko;--Yenka Paveponka;92590;E.Conemaugh;
June 26.
Matalenki,Leonard;--Stella Wisolik;136377;Nanticoke;
Apr.7.
Matalenkio,Michael;--Mary Plawyka;166428;Sch.Co;
Oct.28.

matiąrka John - Lottie ——
219730 Butler Co - Jan 20 -
Matarazzo Gennaro - Laura Romano - 73255 Selvan
Alleg Co - 5-3

MATCHESON, JOHN KNOT, ESTHER TAYLOR 2-20
29483

Matalesko,Helen;Bertha Malinecs;77355;Hazleton;May 1.
Matalik,Josef;--Mary Bednor;134780;Fayette Co;Aug.3.
Matalina,Joseph;--Mary Pachile;43354;Norristown;Mar.15.
Matalo,Mike;--Mary Sinko;215313;Fay.Co;Dec.11.
Matalonis,Napoleon;--Maggie Leonas;25679;Minersville;
Feb.17.
Matamin,Ludinila;--Elizabeth Mahine;139714;Luz.Co;
July 4.
Matana,Charles T;--Francis Carles;59451;Johnstown;
Apr.17.
Matanski,Stanley;--Annie Horbova;67533;Pgh;May 8.
Matarach,Shapsik G;--Celia Corey;28131;Scranton;Feb.28.
Matarazzi,--;--Nicholetsa DiLucci;115331;Wilmerding;
July 13.
Matarazzo,Raffaello;--Carmela Cemino;90834;Fay.Co;Jun.17.
Matarazzo,~~Sylvia~~;--Caroline Izzoni;41350;Leb.Co;
Jan.25.
Mataroski,Helen;--Sofia Cesnauskas;86381;Phila;Jun.17.
Matarrese,Paola A;--Anna Salamida;113740;Scranton;
July 21.
Matas,Anna;--Susie Kleitz;207901;Sandy Run;Dec.12.
Matasan,Bessie;--Ida Herman;155928;Phila;Oct.27.
Matasovsky,Joseph;--Anna Martin;31371;Pgh;Mar.15.
Matassa,Antonio;--Mariangela Lenva;26778;Old Forge;
Feb.18.
Mataszewski,--(S.B.);--Anna Nareski;112214;Luz.Co;
July 10.
Matatics,--;--Lena Nameth;54188;Allentown;Mar.21.
Matauce,Mary;--Mary Kozlo;44058;Center Co;Mar.19.
Matava,Agnes;--Anna Plucarskey;109744;Johnstown;Jul.18.
Matavsi,Elizabeth;--Sape Badner;129140;Phoenixville;
Aug.31.
Matchaskovsky,Johnie;--Mary Gasler;132499;Clairton;
Jan.30.
Matchek,Andrew;--Mary Rusinko;108162;Beaver Meadows;
July 26.
Matchek,Margel E;--Josefine Demetzel;3845;E.Homestead;
Jan.13.
Matchello,--;--Helen Ulinecz;10251;W-Barre;Jan.15.
Matchett,Marian;--Emma Dannaker;36718;Catawissa;Mar.5.
Matchette,Beatrice;--Ellen L. Meerti;56187;Catasauqua;
Apr.11.
Matchette,Elanor;--Bessie Scott;80333;N.Catasau;May 13.
Matchia,Tresia H;--Mary Chrinich;141572;Fay.Co;Sept.24.
Matchich,William;--Josephine Cetina;184418;Arms.Co;
Nov.30.
Matchner,Frank F;--Martha Richarts;151241;W.Chester;
Sept.13.
Matcho,Mike;--Mary Corraine;187234;N.Braddock;Nov.14.

MATEER, ELOJEANE - ELIZ. TODD - BEAVER 6/29-95629-19

MATEJCZYK, BLAIR - M. KVRYSTYNIAK - CAMBRIA 1/12-925-19 8-22-79 R.E

Matelyan, Anna Marie - Barbara Bajuk - 77776; Camb. Co. 5/21

Matchuga, Anna;--Anna Dubanska;84395;Woodlawn;May 13.
Matchung, Nora;--Angelina Dugoe;50780;Phila;Apr.[illegible].
Matcicyk, Andrziej;--Katarzina Kichanoska;49119;Pgh;
Apr.26.
Matcko, Anna;--Annie Ondasko;14891;Rankin;Sept.2.
Matcyeryki, Blair J;--Mary Kvrystyniak;925;Cambria Co;
Jan.12.
Mate,--(S.B.);--Bertha Sander;21697;Som.Co;Dec.6.
Mate, William;--Rosie Manna;9621;Fay.Co;Jan.7.
Matea, Nella;--Adela Richey;123917;Westmd.Co;May 18.
Mateay, Lizzie;--Mary Nama;185580;Westmd.Co;Nov.16.
Matecka, Pequina;--Orsoloni Couiecka;197005;Phila;Dec.13.
Matecki, Mieczystaw;--Adamina Pleuska;155960;Phila;
Oct.21.
Mateer,--;--Edna I. Yohn;24624;Lewistown;Feb.1.
Mateer, Elwood C;--Ella Link;166133;Mt/Joy;Oct.5.
Mateer, Kathryn R;--Kathryn M. McFadden;93474;Glenolden;
May 31.
Mateer, Ruth M;--Harriet Seaisher;159886;Coatsville;
Oct.15.
Matej, Rudolph;--Mary Takach;211809;Snow Shoe;Dec.17.
Mateja,--;--Anna Kucma;75046;Wash.Co;May 19.
Mateja, Leo;--Mary Pondenate;125229;Heidelberg;Aug.21.
Matejcek, Stephen;--Anni Hudoch;131980;Weatherly;
Aug.29.
Matejcek, Mary M;--Mary T. Plzak;19317;Allentown;Jan.28.
Matejevich, Sofia;--Milka Stavan;77691;Johnstown;May 9.
Matejko, Julia;--Mary Sveren;109863;Johnstown;July 10.
Matejovic, Jow;--Anny Yanis;97280;Alleg.Co;June 24.
Mateck, Erno;--Lizzie Matek;28931;S. Beth;Feb.8.
Matek, Genofa;--Katerzena Irezaa;197703;Phila;Dec.26.
Matela, Regina;--Katie Krawczyk;176163;Phila;Nov.25.
Matelan, Anna M;--Barbara Bayock;77776;Johnstown;May [illegible].
Matelan, Helen;--Barbara Matelow;113148;Rankin;July 23.
Matelewicz, Stanley;--Marie Matelowicz;81759;Scranton;
May 6.
Matellaka, Stella;--Mary Petuna;178001;Phila;Nov.6.
Matengcok, Frances J;--Clara Sesak;75405;Fay.Co;May 23.
Mateo, John;--Susie Kolesar;132755;Brad;Sept.20.
Mateovich, Margaret;--Mary Burger;115321;Vintondale;
July 7.
Materi, Dorothy C;--Clara M. Alvero;52692;Phila;Mar.25.
Materna,--;--Julia Kobut;205438;Somerset Co;Dec.31.
Materscek, Jos.J;--Susie Stay;182495;Farrell;Oct.24.
Materson, Charles M;--Helen Rankin;86395;Phila;June 20.
Materter, Anna;--Helen Marcle;147948;Jeff.Co;Sept.19.
Mates,--;--Annie C. Neely;139409;Butler;Sept.6.
Mates, John;--Mary Malis;152920;Pgh;Oct.14.
Matesa, Maria;--Ana Rusic;15760;Pgh;Feb.1.

Matey, Audio - Anna Durkay - 219795
Nanticoke, May 22,

Mathers, Joseph Francis, (Elizabeth McCann) 152921-19
Pittsburgh

Matesevic, Annie;--Katie Cujanese;180487;Dauph.Co;
Nov.15.
Matesich, Michael;--Slavka Brozovich;153587;Pgh;Sept;28.
Matesky, Herold;--Minnie Greenwald;57947;Fountain Hill;
Apr.8.
Matesky, Margaret;--Mary Losky;90514;Barnesboro;Mar 31.
Mateusiak, Helen;--Maryanna Lodziyska;11390;Pgh;Jan.5.
Matey, George;--Gertrude Conrad;105845;Bellevue;Jun.30.
Matezic, Barbara;--Louisa Pustina;182147;Etna;Nov.6.
Mathan, Michael;--Bessie Landis;82470;Sharpsville;May 10.
Mathe, Elsie V;--Rose Beres;133459;Pgh;Sept.20.
Mathe, Frank;--Sophia Bhary;214942;Selienople;Dec.9.
Matheji, John;--Julie Molnar;25841;Westmd.Co;Feb.6.
Matheny, Edward J;--Grace B. May;103909;Phila;July 25.
Matheny, Edward M;--Orianna Glingan;297720;Fay.Co;Dec.13.
Matheny, Ralph E;--Texie Dudley;188430;Mt.Union;Nov.18.
Mather,--(S.B.);--Anna Ensminger;46487;Carbon Co;Mar.13.
Mather, Albert W;--Ruth L. Irvine;89746;Altoona;Jun.14.
Mather, Georgiana W;--Anna Lewry;136444;Phila;Sept.5.
Mather, Jane M;--Bessey Bailey;13873;Phila;Jan.9.
Mathern, Lizzie;--Elizabeth Klein;147215;Nthp;Sept.1.
Mathers,--(S.B.);--Pearl Highbee;141977;Alleg.Co;
Sept.15.
Mathers, Davis;--Ruth Alpaugh;20254;Blossburg;Feb.5.
Mathers, George E;--Eline Wagner;199928;Butler;Dec.18.
Mathers, ~~Hugh J~~;--Elizabeth McCann;152921;Pgh;Oct.4.
Mathers, Joseph;--Anna Moyer;189558;Renovo;Nov.15.
Mathers, Lillian A;--Caroline A. Opfor;21941;Alleg.Co;
Feb.10. 140731
Mathers, Lucy H;--Marian G. Ichwudt;140631;Chester;
Aug.7.
Mathers, Mary A;--Sophrona S. Mathers;75888;Erie;May 9.
Matheson, JANE;--Minerva Thomas;45280;Scranton;Mar.13.
Matheson, Alvin H;--Eva K. Seifer;67534;Pgh;May 28.
Matheson, James G;--Gertrude B. Matheson;136312;Phila;
Sept.27.
Matheson, Jean A;--Ethel M. Morgan;69458;Phila;May 14.
Matheson, John A;--Bertha Allspach;86315;Phila;June 26.
Matheson, Martha;--Violet Brisbin;18895;Alleg.Co;Feb.1.
Mathew, James E;--Laura E. Sheets;4496;Juniata;Jan.21.
Mathews,--(S.B.);--Florence Dorenforth;30765;Phila;
Apr.7.
Mathews,--;--Beatrice Silvers;36377;Cornopolis;Mar.9.
Mathews,--;--Cordelia Nesbitt;13893;Phila;Jan.31.
Mathews,--;--Teresa B. Boulden;166777;New Brighton;
Oct.3.
Mathews,--;--Mary Corman;108165;Cameron Co;July 4.
Mathews,--;--Lulu Randall;216816;Exeter;Oct.4.
Mathews,--;--Minne E. Webster;104055;Pgh;Dec.23.

Mathews Ernest Alfred — Kish, M — Alleg — 1/11/19 —
3884-19

Mathews William - Martha E. Zimmerman.
219571 Lehigh Co. Mar. 26. '19

Mathews,--;--Anna J. Houston;187519;Lawr.Co;Nov.3.
Mathews,--;--Caroline Hartman;125172;Greensbg;Aug.19.
Mathews,Agnes;--Anna Carey;215969;Scranton;Sept.15.
Mathews,Anna C;--Catherine Dunn;192360;Waynesboro;
Nov.16.
Mathews,Charles;--Eva Chilcoat;189633;Rockhill;Nov.10.
Mathews,Clarence J;--Nellie Raught;138988;Arnold;
Sept.20.
Mathews,Dolores;--Dorothy Metz;31372;Pgh;Mar.23.
Mathews,Dorothy E;--C.Emma Hoover;315567;Freeport;
Dec.30.
Mathews,Edna M;--Pearl Jackson;128751;Alleg.Co;Aug.16.
Mathews,Edward R;--Jessie R. Schrader;93366;Wyo.Co;
June 12.
Mathews,Eleanor;--Leona Rock;36887;Chester;Mar.16.
Mathews,Erdice V;--Ruby Barrett;75335;DuBois;May 14.
Mathews,Evelyn A;--Mary E. Kakel;132392;York Co;Aug.4.
Mathews,George E;--Cecelia A. McCormick;133400;Pgh;
Sept.9.
Mathews,Harold W;--Virginia Green;73853;Bridgeport;
May 13.
Mathews,Helen M;--Marguerite Power;120773;Phila;Mar.13.
Mathews,Jeane E;--Bessie Abbott;127990;Westmd.Co;Aug.11.
Mathews,Joseph;--Jessie B. Mathews;34193;Phila;Feb.23.
Mathews,Joseph F;--Mary I. Pierce;201422;Chester;Dec.2.
Mathews,Mary E;--Edith M. Hoffman;88130;Phila;May 24.
Mathews,Richard C;--Ida Dierwechlis;41609;Leb.Indep.-
Bor;Feb.1.
Mathews,Ruth;--Tina Carrier;8804;Summerville;Jan.22.
Mathews,William;--Anna C. Ronick;58964;Hazleton;Apr.1.
Mathewson,--(S.B.);--Emily Major;75079;Centerville;
Mar.23.
Mathias,--;--Grace Landis;208186;Meyersdale;Dec.1.
Mathias,Anna;--Bessie Schwartz;13652;Phila;Jan.10.
Mathias,Blanche C;--Katherine Goldberg;52830;Phila;
Mar.25.
Mathias,Dorothy B;--Else A. Myers;121157;Altoona;
Aug.24.
Mathias,Ella N;--Alverta M. Myers;40974;Adams Co;
Mar.2.
Mathias,Elpha A.F;--Edith K. Coln;184275;Highspire;
Nov.7.
Mathias,Evelyn H;--Christina Kemp;34197;Phila;Feb.19.
Mathias,Grace;--Annie Kenninger;148153;Montg.Co;
Aug.28.
Mathias,Irma J;--Catharine Coalbaugh;96318;Mt.Pleasant;
June 23.
Mathias,John J;--Ethel M. Thompson;52806;Phila;Mar.6.
Mathias,Lettrona R;--Elva M. Mathias;41272;Lanc;Feb.20.

Andrew Matica - Catherina Czekanaba.
pgh - 4 9119 - 4 - 26

MATICS, JOSEPH. — M. Szalai - Scranton
113733 — July 11.

Mathias,Llewellyn M;--Emma M. Moore;152099;Wyomissing;
Sept.22.
Mathias,Luther M;--Sara Pore;193136;Westmd.Co;Sept.18.
Mathias,Marguerite L;--Marguerite Kuich;49120;Pgh;
Apr.25.
Mathias,Melda R;--Minerva A. Steinruck;210886;Royalton;
Dec.31.
Mathias,Ruth;--Marie Schweimler;81321;Reading;May 25.
Mathias,Teresa;--Josephine Relak;208012;Mt.Carmel;Dec.10.
Mathieson,Richard A;--Mary Watson;110989;Munhall;
July 19.
Mathiot,Shirly G;--Edyth L. Retter;208541;Lanc;Dec.20.
Mathis,Anna;--Gladys Earle;185059;Wynnewood;Nov.16.
Mathis,Byron L;--Margaret Mathis;104983;Phila;Jan.8.
Mathis,Miriam L;--Sirna C. Johnson;151859;Warren;
Jan.14.
Mathnes,Lillian R;--Lillian Cameron;119495;Phila;Aug.20.
Mathot,Lillian D;--Ida Alderson;37382;Houston;Mar.7.
Mathot,Mitchell L;--Lillian E. Orr;119320;Phila;Aug.22.
Mathovski,Helena;--Angela Opata;54396;Brad;Apr.2.
Mathus,Tadus;--Taklya Blas;141931;Allegh.Co;Sept.10.
Mati,--(S.B.);--Mary Sekö;47236;Windber;Mar.30.
Mati,John;--Annie Sotak;148781;Montg.Co;Sept.19.
Matia,Joseph;--Margita Vallis;204796;Clfd.Co;June 12.
Matiascik,Robert J;--Hellie Kovalchik;4688;Johnstown;
Jan.27.
Matic,George;--Vida Knezevics;105395;Altoona;Jul.9.
Matich,Aurelia;--Mary Leirak;53704;Ambridge;Apr.13.
Matichak,Anna;--Efroska Kelashawa;186105;Mayfield;
Oct.5.
Matichak,Helen;--Sadie Kowalchik;7100;Old Forge;Jan.1[illegible].
Matichak,Konstantin;--Annie Danilo;5957;Mayfield;Jan.3.
Matichko,Anna;--Anna Jovo;207887;Miners Mills;Dec.18.
Matichko,Mike;--Katie Vasell;193179;Woodlawn;Nov.8.
Maticka,--(S.B.);--Anna Jabo;27185;Parsons;Jan.28.
Maticka,Helen;--Mary Blamer;62319;N.Kensington;Apr.28.
Maticola,Raymond;--Antonetta Tammaro;136172;Phila;
Sept.17.
Matie,--(S.B.);--Clara Kuchin;20786;Ind.Co;Feb.18.
Matie,Joe;--Dorothy Artol;20228;Somerset Co;Feb.15.
Matievic,Mike;--Mary Savisc;111238;Fayette Co;Jul.10.
Matifiko,Alex;--Annie Dolosecka;178758;Arnold;Nov.14.
Matijchak,Nicholas;--Mary Aelechawa;1134;Blakely;
Jan.30.
Matijevich,Sophia;--Milka Vuckovich;217025;Johnstown;
Feb.4.
Matijevich,Sophia;--Daniva Popovich;77763;Johnstown;
May 22.

Matikonis, Joanna;--Constance Bernoskis;163142;Homestead;Oct.15.
Matilda, Shattie;--Mary Pisat;184187;Hazleton;Oct.24.
Matiosik, Joseph;--Lizabeth Fornoton;172451;Woodlawn;Oct.10.
Matioskey, Mary;--Mary Painley;213180;Fayette Co;Dec.28.
Matire, Aida S;--Conjetta Jinangeli;18890;Alleg.Co;Feb.6.
Matis, Hilda;--Helen Gincy;46451;Somerset Co;Mar.30.
Matis, John;--Anna Betruschak;84099;Luz.Co;May 23.
Matis, Mike;--Agnes Blasko;201725;Ind.Co;Dec.7.
Matis, Paulina;--Mary Fitsko;55364;Carnegie;Apr.17.
Matischich,--;--Frances Lucewinki;144004;Wayne Co;Aug.14.
Matiscik, Edward;--Agnes Wilenda;141629;Dickson City;Sept.13.
Matish, George;--Anna Markovich;192430;Winton;Nov.24.
Matisick,--;--Jennie Matisick;212346;Nthd.Co;Dec.19.
Matisko, William J;--Margarett Leenner;41591;Larksville;Mar.3.
Matistic, Frank;--Rose Russ;78001;Middletown;May 1.
Matizinsz,--;--Belsey Burka;167803;Palmerton;Oct.12.
Matjesich, Mirko;--Jennie Blashkovich;152922;Pgh;Oct.24.
Matkiwski, Pawlo;--Maria Kotyk;122932;Chester;Aug.10.
Matko, George;--Katie Sine;76682;Cam.Co;May 11.
Matko, Mar;--Barbara Stostr;180909;Ind.Co;Nov.8.
Matkoska, Stephen;--Mary Jinitska;136358;Phila;Sept.16.
Matkoski, Josyf;--Marturna Matkoski;20833;Chester;Feb.8.
Matkouski, Kazinisz;--Stanislawa Penanska;155860;Phila;Oct.16.
Matkovsky,--(S.B.);--Anna Ploshczansky;65750;Wall;Apr.14.
Matkovsky, Mary;--Anna Kaznoba;119370;Phila;Aug.19.
Matkowitz, Edward C;--Gabrella Smokvic;120930;Phila;July 20.
Matkowski, Mary (S.B.);--Anna Matowski;119316;Phila;Aug.14.
Matkowski, Joseph;--Kathryn Yauvaska;155753;Phila;Oct.3.
Matkowsky, Victoria;--Mary Turzewsky;46933;Throop;Feb.4.
Matlack, Hazel;--Delta McGracken;206383;Clear.Co;Dec.15.
Matlack, Raemon I;--Emma L. Guters;50766;Phila;Apr.2.
Matlack, Walter J;--Elizabeth McAssany;13978;Phila;Jan.3.

Matkovich, Leonard Philip - Helen Kubanek
163114. Homestead Oct 6

MATUSZKY, JOHN - MARY STUMRANKO - 247319 - WESTCO.

Maton, William J. Jr - Blanche M. Post - 103728; Phila 7/17.

Matonich, Mike - Mary Sarisc - 111238 - Fay Co. 7-9

Matlak,Helen;--Mary Kabiak;124387;Erie;July 13.
Matlak,John;--Mary Buchkho;158550;Braddock;Oct.30.
Matlak,John;--Mary Markefka;99697;Taylor;June 5.
Matlak,Stephan;--Veronika Priemergod;92847;Erie Co;
June 17.
Matlan,Mike;--Matilda Vencus;131972;Cambria Co;Aug.25.
Matlavage,Edward;--Annie Dopkin;29042;Shenan;Feb.15.
Matlavage,Mary;--Anna Sosypin;170448;Shenan;Oct.26.
Matleman,Melvin;--Jennie Iskoff;176192;Phila;Nov.13.
Matloavage,Joseph;--Annie Dopkin;29041;Shenan;Feb.15.
Matlock,--;--Caroline Fogerty;147188;Sch.Co;Sept.16.
Matlock,--;--Annie Kronick;187886;New Phila;Nov.26.
Matlock,--;--Mary Lickval;187890;Schuyl.Co;Nov.9.
Matlock,Elizabeth E;--Hazel Myers;193978;Wash;Nov.16.
Matlock,Paul G;--Elizabeth Jones;186970;Pen Argyl;
Nov.9.
Matlovic,Filip L;--Helen Kuzucek;163114;Homestead;
Oct.6.
Matluk,Ollger;--Eva Hague;197108;Phila;Dec.26.
Matlys,William P;--Clara Scherer;17853;Phila;Feb.2.
Matneer,John C;--Martha E. Hoover;206568;Lanc;Dec.5.
Matnek,Margaret;--Annie Ferron;78907;Carbon Co;May 6.
Matnosewsiki,John;--Mary Stumrenko;24737;Westmd.Co;
Feb.5.
Matocish,Anna;--Kate Evanvek;178642;Ashley;Nov.5.
Matocy,Margaret;--Katy Paulic;188536;Patton;Oct.15.
Matoka,Anna;--Anna Mindoch;67535;Pgh;May 3.
Matola,Anna;--Anna Siskaninec;61524;Monessen;Apr.6.
Matolen,Wladyne;--Anna Oczkowron;136286;Phila;Sept.23.
Matolyak,Helen;--Anna Macsik;77737;Johnstown;May 14.
Matonicak,Elanora;--Mary Robelski;27059;Phoenixville;
Feb.8.
Matonis,Anna;--Sophia Knebeski;159235;Ashley;Oct.19.
Matonoch,Sophia Z;--Sophia Zevada;179127;Butler;Nov.6.
Matony,Monica;--Helen Sheklitz;108787;Read;Oct.9.
Mator,George;--Veronica Malchtzsky;39170;Lug.Co;Mar.10.
Matoscavage,Mary;--Mary Zurack;6122;McAdoo;Jan.21.
Matoshko,Edward T;--Kazimiera Matalenska;4869;Jeannette;
Jan.2.
Matous,Walter E;--Josephine Knise;89303;Pgh;May 9.
Matovac,Emil J;--Anna Mayor;13690;Phila;Jan.10.
Matovik,John;--Anna Trianko;9415;Allen.Co;Jan.14.
Matowich,Magdeline;--Agnes R. Rebich;141493;Clfd.Co;
Sept.21.
Matrea,Michael;--Mary Kortchen;141816;Westmd.Co;
Sept.26.
Matrello,--;--Mary Toporella;20120;Bridgeport;Feb.20.
Matrician,Anna;--Celia Somka;130929;Coaldale;Oct.4.

Matrishin Michael - Nancy Davidock.
219570 - Schuy. Co. Nov 6 '19
Matrunics, John Jr - Mary Bussa - 110711 - Westmid Co
7-7

Matrinlah,Helen;--Anna Koach;111073;Carbon Co;Jun.24.
Matrik,Edward;--Annie Kiri;144370;Johnstown;Sept.18.
Matrikanic,Agnes;--Mary Duricko;139143;Brad;Sept.15.
Matrecka,Albert P;--Agnes Mikoolka;185928;Alleg.Co;
Nov.18.
Matsick,Helen;--Mary Huko;78905;Carbon Co;May 5.
Matsinger,Leonard D;--Emma M. Walker;88162;Phila;
May 25.
Matek,Mary A;--Maryana Cotatck;105727;Avoca;July 1.
Mateka,Albert;--Mary Ofcouski;185891;Alleg.Co;Nov.28.
Matekanich,Francis;--Barbra Krnitsky;179864;Carnegie;
Nov.5.
Matekie,John;--Victorie Matekie;158839;Butler Co;
Oct.16.
Mateko,Annie;--Mary Timbora;65307;Blair Co;Apr.9.
Mateko,George;--Mary Chapello;73548;Carb.Co;May 5.
Mateko,Joseph;--Veronica Mekos;81549;Clfd.Co;Feb.10.
Mateko,Marie;--Eva Dyvalez;209123;Nthn.Co;Dec.30.
Mateko,Tessie;--Frankia Cooper;183457;Gilberton;Nov.26.
Mateon,--;--Laura Beck;213503;Vandergrift;Dec.26.
Mateon,Henrietta;--Elizabeth Moran;86363;Phila;Jun.20.
Mateon,Jean E;--Bertha M. Blanton;50871;Phila;Apr.13.
Mateon,John;--Lucy Yeder;108143;E.Conemaugh;July 20.
Mateon,John H;--Elnora C. Sohnler;184829;Kane;Nov.14.
Mateon,June E;--Bertha M. Blanton;50870;Phila;Apr.13.
Mateon,Ralph C;--Edith Stitt;200349;Brockwayville;
Apr.14.
Mateon,Rose D;--Philena Stone;147856;Chester Co;Sept.1.
Mateon,Stanley T;--Hazel Walker;108114;Armstr.Co;Jul.24.
Mateulak,Annie;--Odrlina Horba;46300;Cohurl.Co;Feb.11.
Matt,--;--Hazel Griffith;165718;Brad.Co;Oct.11.
Matt,--;--Dorcas M. Allender;186143;Clfd.Co;Nov.18.
Matt,Edna H;--Edna Matt;181688;Darby;Oct.3.
Matt,Marie;--Marie M. Webb;76701;Glenolden;Apr.21.
Matta,Albert;--Lizabeth Sikora;60491;McKeesport;Apr.25.
Matta,Albert;--Annie Zipay;31833;Donora;Feb.16.
Matta,Albert;--Suzana Trevenyak;3698;E.Pgh;Jan.31.
Matta,Albert E;--Anna Krol;90335;Braddock;June 25.
Matta,Cecelia A;--Mary C. Reilly;138450;Phila;Sept.13.
Matta,Charlie;--Teresa Capezzi;57570;Lawr.Co;Mar.17.
Matta,Joe;--Josie Coletta;62894;Jeff.Co;Apr.8.
Matta,Mary;--Suzie Hromanik;183629;Homestead;Nov.28.
Matta,Margaret;--Anna Shupa;219268;Lanesford;Jan.10.
Matta,Mary;--Elizabeth Karabinchick;38490;N.Phila;
Feb.26.
Matta,Matilda;--Susie Hudak;208533;E.Braddock;Dec.12.
Matta,Mike;--Mary Pachini;150898;Cambria Co;July 16.
Matta,Moresy;--Matta,Josephon;187960New Kensington;
Nov.1.

MATTEI, VINCENT R. - Tiriticco - 220515 - FAV. Co.
5/27

Matta, Stephen;--Anna Urda;90209;Braddock; June 19.
Matta, Thomas;--Gertrude Mallinocki;209811;Phoenixville; Dec.23.
Matta, Theresa;--Anna Kovilick;45905;Swoyersville; Mar.28.
Mattack, Elizabeth C;--Elizabeth Barea;171601;Chester-Co;Oct.7.
Mattack, Millimento;--Edith Waldron;71775;Phila;Apr.23.
Mattah, --;--Julia Karra;150808;Schuyl.Co;Sept.19.
Mattalack, Theodore;--Pearl Hildebrant;216408;Westmd.-Co;Nov.19.
Mattaleon, Joe;--Rosa Pelleteri;184895;Somerset Co; Nov.26.
Mattaleon, Louis;--Rosa Pelleteri;184896;Somerset Co; Nov.26.
Mattaliano, Jennie M;--Mary Rosino;208028;Jersey Shore; Dec.27.
Mattarazzo, Pasquale;--Para Vecchia;54411;Brad;Apr.11.
Mattawka, Genovefa;--Josephine Karkut;151522;W-Barre; Sept.3.
Mattax, Ralph E;--Ella Lemke;160382;Connellsville; Sept.30.
Mattay, Christina;--Anna Evanick;45889;Swoyersville; Mar.11.
Matte, Mary;--Annie Yatsko;100178;Carb.Co;June 11.
Mattei, Frank;--Michella Belfe;176023;Phila;Nov.13.
Matteis, Colombo;--Maria L. Gentile;158088;Phila;Oct.15.
Mattel, --;--Mary Lombardo;187298;Phila;Dec.28.
Mattelson, Herbert;--Sadie Fredman;88105;Phila;May 31.
Matteo, --;--Ada Kali;315956;Rices Landing;Dec.27.
Matteo, Anna;--Carmela Annacone;178358;Phila;Nov.14.
Matteo, Biagio;--Dana Libonato;184140;Hazleton;Nov.11.
Matteo, Entinnio;--Antonette Panachetto;86386;Phila; June 3.
Matteo, Frank;--Mary Rock;45935;Mercer Co;Mar.1.
Matteo, Giustina;--Concetta Tomarelli;13839;Phila; Jan.4.
Matteo, John T;--Anna Martonie;143898;Hazleton;Aug.14.
Matteo, Lawrence;--Mary Ferachehitti;176265;Phila; Nov.3.
Matteo, Marion;--Camille Gerod;37772;Scranton;Feb.3.
Matteo, Margiatella;--Angeline M. Pret;37713;Downing-town;Mar.25.
Matteo, Ruth J;--Jennie Prauley;197274;Phila;Dec.19.
Matter, --;--Iva Shade;90813;Dauph.Co;June 26.
Matter, --;--Jennie A. Ruthford;146706;New Brighton; July 27.
Matter, Alice I;--Ethel Wagner;36841;Marion Co;Feb.25.
Matter, Carl;--Minnie Schrieffer;117839;Scranton; May 27.

Richard William ___

Matter,Darold R;--Lulu K. Gault;38378;Elizabethville; Mar.8.
Matter,Edward M;--Agnes Sedan;39750;Alleg.Co;Feb.3.
Matter,Elwood A.--Edith E. Spangholtz;190886;Sunbury; Nov.5.
Matter,George;--Katherine A. Hilger;197025;Phila; Dec.9.
Matter,Harold L;--Mary E. Stoneroad;208432;Dauph.Co; Dec.28.
Matter,John;--Katherine Rogers;89007;Pgh;June 10.
Matter,Julia;--Tessie Baranac;128343;Lawr.Co;Aug?1.
Matter,Lester F;--Fannie Fetterhoff;143514;Dauph.Co; Aug.30.
Matter,Lucille;--Sallie Matter;108187;Elizabethville; July 30.
Matter,~~Margaret B~~ Loretta E.;--Katharine E. Matter;207162;Dauph.-Co;Dec.22.
Matter,Mary M;--Grace A. Keiter;204874;Dauph.Co;Dec.1.
Matter,Oscar L;--Dora M. Crouse;96184;Union Co;Jun.15.
Matteranà,Michael;--Theresa DeLash;163813;Hazleton; Oct.28.
Matterer,Edgar E;--Anna R. Elliott;128815;Lanc;Aug.29.
Mattern,Eugene (S.B.);--Stella Fritz;186200;Crawf.Co; Nov.26.
Mattern,--;--Louise Dunsmore;62866;Philipsburg;Apr.3.
Mattern,Charles C;--Lillie Greenfield;10304;W-Barre; Jan.28.
Mattern,Cyrus C;--Mary E. Donahue;62754;Alleg.Co; Apr.15.
Mattern,Jenetta M;--Rosa Fry;161900;Lanc;Sept.21.
Mattern,John H;--Pearl Thompson;214731;Wilson;Dec.6.
Mattern,~~John H~~;--Bessie B. Urban;110480;Lanc;May 30.
Mattern,Melvin C;--Mary P. Kehler;64747;Shamokin; Apr.1.
Mattern,Melvin J;--Cynthia Kemberling;208792;Mifflin-Co;Dec.6.
Mattern,Mildred E;--Catharine Mattern;184572;Johns-town;Nov.8.
Mattern,Russell;--Roseline Ramsey;144323;Johnstown; Sept.27.
Mattern,Wade;--Agnes Comber;188156;Osceola Mills; Nov.19.
Mattern,Wm.E;--Margaret H. Wagner;92333;Frank;Jun.29.
Mattern,William J;--Rose Kachoffer;173298;Pgh;Nov.21.
Matters,Antonio;--Carmella Vattena;139013;Westmd.Co; Aug.25.
Matters,Dorothy A;--Esther A. Mitchel;78709;Leb; May 13.
Matters,Edward J;--Catherine Pulcobats;197156;Phila; Dec.31.

Hattere,Harriett G;--Jeanette Sanford;182351;Erie;Nov.7.
Hattere,Marjorie J;--Hester D. Lindsay;159139;Hunts.-
Co;Oct.20.
Hatterson,Carl;--Nellie Smith;1632;Clarion Co;Jan.3.
Hatterson,Merl;--Nellie Smith;1621;Clarion Co;Jan.3.
Hatteson,Wm.D;--Surrilda J. Wright;151895;Wash;Sept.10.
Hattes,--;--Elsie Sheffert;19277;Allentown;Feb.12.
Hattes,--;--Mary Leslie;199000;Altoona;Dec.10.
Hattes,Emma;--Olga Needt;64001;Scranton;Apr.23.
Hattes,Margaret;--Mary Jocas;108596;Easton;July 30.
Hattes,Mary;--Josephine Pasquale;65174;Scottdale;Apr.24.
Hattes,Sara;--Catherine Elsie;89650;Donnora;Apr.19.
Hatteson,Frank M;--Mary J. Walker;214963;Youngwood;
Dec.2.
Hatteson,Gladys I;--Ida M. Heise;57278;Erie;Apr.4.
Hatteson,Opal M;--Ethel Chambers;203174;Erie Co;Dec.28.
Hatteson,Sarah J;--Ella J. Lawrence;180980;Mansfield;
Nov.1.
Hatteson,Walace F;--Ella Obringer;57459;Erie;Feb.10.
Hatteweon,David G;--Amanda B. Baegert;108761;Fay.Co;
July 5.
Hattey,~~Annie~~ Mildred;--Annie Magda;111780;Westmd.Co;July 23.
Hattey,Helen;--Terressa Hurnook;79827;Westmd.Co;May 9.
Hattey,Mary J;--Elizabeth Rinnold;33385;Hbg;Feb.13.
Hatthai,Norman T;--Olive McAfee;17878;Phila;Feb.1.
Hatthes,Carl;--Josephine Dorner;7598);Erie;May 31.
Hatthes,George P;--Bertha M. Straedt;34167;Phila;Feb.22.
Hatthews,Frank;--Stacia Gudski;210088;Plymouth;Dec.13.
Hatthew,Anthony C;--Elva Glass;183789;Clfd.Co;Oct.31.
Hatthew,Emerson L;--Phebe A. Hess;116216;York Co;Jul.2.
Hatthew,John R;--Erma L. Roland;143881;Dauph.Co;
Sept.6.
Hatthewes,Anita B;--Bessie Matchak;197086;Phila;Dec.11.
Hatthews,--(C.B.);--Ina Rogers;1[illegible]887;McKeesport;Aug.7.
Hatthews,--(C.B.);--Minnie Zobriet;23803;Clk Co;Feb.17.
Hatthews,--(C.B.);--Hattie Shaffer;110058;Union Co;
July 18.
Hatthews,--(C.B.);--Alice Bush;96413;W.Grad;June 13.
Hatthews,Dolores (C.B.);--Ethel F. Morrow;173397;Phb;
Nov.5.
Hatthews,--;--Anna M. Ellenger;68102;Phb;Apr.23.
Hatthews,--;--Mary E. Berry;146542;Westmd.Co;Sept.28.
Hatthews,--;--Lulu B. Bolton;159770;Butler;Oct.31.
Hatthews,Albert;--Mary McGardy;57031;Allen.Co;Apr.16.
Hatthews,Albert J;--Bessie Schattenbrand;89859;Home-
stead;Mar.12.
Hatthews,Alice M;--Hazel Rude;106356;Blakely;July 15.
Hatthews,Allen F;--Gertrude Marshall;48121;Phb;Apr.16.

MATTHEWS, CAMILLE = ROTHWELL, N = CHESTER = 122984 = 8/20



Matthews James George - Candace Doyle -
21026 - Blakeley - May 20 -

Juanita Matthews - 166777 - L. Boulding - Bear. Co. 10/3

Matthews,Anna J;--Anna Finch;71872;Phila;Apr.30.
Matthews,Bernice R;--Edna Brown;180051;Coraopolis;
Nov.6.
Matthews,Charles D;--Sarah F. McClinchey;197209;Phila;
Dec.17.
Matthews,Charles R;--Loretta A. Jones;133461;Pgh;
Sept.11.
Matthews,Chas.H;--Mary Matthews;157601;Phila;Sept.17.
Matthews,David L;--Mary E. Dewey;63478;Read;Apr.12.
Matthews,Donald L;--Annie M. Matthews;39304;Adams Co;
Mar.5.
Matthews,Dorothy B;--Katherine Matthews;69553;Phila;
May 17.
Matthews,Dorthy V;--Marie L. Brown;191875;Beaver;
Nov.13.
Matthews,Elexander;--Kathryn Winkelross;92043;Aller.-
Co;June 12.
Matthews,Elsie M;--Mary H. Gilbert;111987;New Castle;
July 6.
Matthews,Flavia;--Mary A. Higgins;168441;Pottsville;
Oct.5.
Matthews,George;--Kathryn Winkelross;92042;Aller.Co;
June 13.
Matthews,Gordon G;--Thea Burkardt;184448;Jeannette;
Oct.10.
Matthews,Gut Jr;--Lottie P. LeBar;76250;Easton;May 17.
Matthews,Harry E;--Elizabeth Larkins;67538;Pgh;May 9.
Matthews,Henry P;--Mary J. Blon;65917;Aller.Co;Mar.18.
Matthews,Herman;--Laira Hunter;155864;Phila;Oct.3.
Matthews,James A;--Florence Nicholson;59592;Jermyn;
Jan.17.
Matthews,Jan R;--Ellen Neyby;151043;Wilmerding;Sept.18.
Matthews,Jeenne;--Mary Derman;88184;Phila;May 13.
Matthews,John L;--Eleanor Baldridge;89824;Blair Co;
May 26.
Matthews,John M;--Mabel C. Horford;50759;Phila;Apr.8.
Matthews,John V;--Girtrude F. Gaasslein;197008;Phila;
Dec.27.
Matthews,John W;--Flora V. Hostrander;22994;Tioga Co;
Feb.28.
Matthews,Julia;--Nelly Pelot;77340;Hazleton;May 18.
Matthews,June;--Mary Mahoney;34150;Phila;Feb.26.
Matthews,Katherine M;--Annie Heilman;172578;York Co;
Oct.25.
Matthews,Kathryn;--Ruth L. Steell;169279;Scranton;
Oct.28.
Matthews,Lorena J;--Margreth Heinrich;173298;Pgh;
Nov.8.
Matthews,Marion Z;--Mary A. M. Hill;164414;Montg.Co;
Oct.4.

Matthews Mary E. L19582 Mar 2

Agnes Coperthwaite - ~~Chestnut~~ Hill -
CHESTER

Matthews, Robert Ray — Matthews, L + Cambria Co —
← 5/6/19 — 77672-19

Matthias, James H., Meyerodale, S. Sandis
209186-12/1

Matthews,Mary M.E;--Vida C.Matthews;65188;York Co;
Apr.17.
Matthews,Matilda H;--Sarah E. Fordyce;29413;Kay.Co;
Feb.5.
Matthews,Raymond W;--Eva Broughton;115953;Tioga Co;
July 11.
Matthews,Robert;--Esther Morgan;199430;Avoca;Dec.15.
Matthews,Robert;--Emma R. Matthews;89008;Pgh;June.3.
Matthews,Robert R;--Elizabeth Reese;42095;Middletown;
Mar.6.
Matthews,Sanford F;--Erla Allsback;35451;Beaver Co;
Mar.29.
Matthews,Sarah L;--Ada Butz;189075;Pottsville;Nov.27.
Matthews,Sidney G;--Katie Melia;17826;Phila;Feb.8.
Matthews,Thomas;--Isabella McGinty;43533;Mahanoy City;
Mar.25.
Matthews,Tracy;--Maud Jasper;88141;Phila;May 27.
Matthews,Vivian N;--Mary Kofe;74316;Coatesville;May 15.
Matthews,Walter E;--Sarah Ringler;107992;Westmd.Co;
July 11.
Matthews,William;--Bridget McKagney;71370;Phila;Apr.26.
Matthews,William I;--Mary Hall;13985;Phila;Jan.12.
Matthews,William J;--Catharine E. Kenney;69682;Phila;
May 8.
Matthewson,--;--Gertrude Bolin;11392;Pgh;Jan.16.
Matthewson,George J;--Lucy Yous ;310565;Read;Dec.18.
Matthias,Florence H;--Carrie Ott;88140;Phila;May 24.
Matthias,John F;--Freda Schwolgn;98496;Westmd.Co;
June 27.
Matthias,Roma L;--Maud Study;4929;Adams Co;Jan.20.
Matthis,Burnace E;--May I. Deitman;147959;Punxut;
Aug.21.
Matti,Annie;--Mary Gillitta;109604;Hazleton;June 21.
Matti,Joseph;--Mary Bada;100044;W.Homestead;June 14.
Mattia,Angelina;--Litia Montini;152052;Woodlawn;
Sept.20.
Mattia,Filomena;--Maria Morsa;13372;Phila;Jan.4.
Mattia,Lucy H;--Pepina Filippone;197270;Phila;Dec.13.
Mattia,Maria S;--Julia Keman;71836;Phila;Apr.27.
Mattia,Pauline;--Bridget Stansloa;52849;Phila;Mar.31.
Mattiacci,Rodda;--Anna Walsh;103913;Phila;July 31.
Mattiace,Emilio F;--Elizabeth DiPuppa;69464;Phila;
May 14.
Mattiace,Marie;--Marie A. Mangini;138414;Phila;Sept.15.
Mattichak,Joseph;--Rosa Opischansko;161456;Bull.Co;
Sept.30.
Mattick,Joseph;--Mary Soloi;113733;Scranton;July 11.
Matticks,Beatrice;--Jennie Hohns;152035;Woodlawn;
Sept.6.

Mattiola, Lena M. - Marija D. Monatshorla - Erie -
12-6-19 - 203192-19

Mattie,Elnora;--Mary Mindick;109586;Lux.Co;Feb.1.
Mattie,John H;--Clara Venti;119470;Phila;Aug.18.
Mattie,Lillian E;--Lena Brunelli;193132;Westmd.Co;
Nov.21.
Mattiko,Agnes;--Mary Pastilak;204519;Homestead;Dec.11.
Mattingly,Harry L;--Margaret J. Krobok;145194;Westmd.-
Co;Sept.4.
Mattingly,Mary E;--Teresa Winters;10753;Youngwood;
Jan.27.
Mattio,Antonette;--Mary Grannot;98395;Scranton;Apr.12.
Mattio,Caroline;--Mary Grannot;98394;Scranton;Apr.12.
Mattio,Concetta;--Marial L. Iannacone;197121;Phila;
Dec.9.
Mattis,--;--Mary [illegible]. Shammo;109314;Dauph.Co;July 30.
Mattis,--;--Mahala E. Peck;130935;Sunbury;Aug.6.
Mattis,Alexander P;--Ida G. Frett;71735;Phila;Apr.22.
Mattis,Andy;--Mary Funday;115003;Fay.Co;July 2.
Mattis,Bright A;--Clara O. Beyerly;57205;Elizabeth-
ville;Apr.10.
Mattis,George;--Sophia Moravitz;24178;McKean Co;Feb.26.
Mattis,James A;--Irene Carney;182372;Erie;Nov.12.
Mattis,Marie T;--Mary Leimer;190388;Spring City;Nov.18.
Mattis,Naomie H;--Myrtle Wright;17659;Phila;Feb.14.
Mattis,Richard;--Amanda Reeder;52937;Phila;Mar.20.
Mattison,--(S.B.);--Laura Hartman;211334;Scranton;
Dec.22.
Mattison,--;--Esther Lindberg;94410;Forest Co;May 26.
Mattius,Brigitina;--Marija D. Monutsherla;203193;Erie;
See Mattiola, Lena Dec.8.
Matto,Elva;--Florence Rodgers;83324;Tamaqua;Apr.25.
Matto,Maria;--Michela Cospetto;35589;Bristo;Mar.26.
Mattock,Albert J;--Anna Katana;205879;Latrobe;Dec.13.
Mattocks,Abby M;--Myrtle M. Mook;60815;Crawf.Co;Apr.23.
Mattocks,Lawrence R;--Bessie McMichael;45997;Mercer
Co;Jan.17.
Mattola,Elizabeth;--Jennie Herrica;75392;Darby;Apr.29.
Matton,Raymond;--Elsie Rose;189403;Scranton;Sept.21.
Mattorch,Dora;--Lizzie Garber;204421;Westmd.Co;Dec.28.
Mattorx,Betty I;--Rose Borbor;48304;Woodlawn;Mar.18.
Mattoscio,Orlando;--Mary DeTake;17643;Phila;Feb.10.
Mattox,Margaret A;--Belle A. Orena;44447;Pottsville;
Mar.11.
Mattosi,Lena;--Annie Santirella;108578;Bentleyville;
July 10.
Mattress,Dunette;--Rosie Rody;45571;S.Langhorne;
Mar.25.
Mattromarino,Angelo;--Angela Cellas;30113;W.Pittston;
Feb.25.
Mattson,Erie W;--Cyra H. Fredrison;3400;Farrell;Jan.2.

Mattson, Walter E. Lack. 75446-19
Mary Jankowski 5-29-19.

Matukitis, Anna Julia — Grigitis, J — Luz Co —
11/12/19 — 192562-19

10-16-19
Matula, John - 158829-19 - Victoria Matskie - Butler

Mattson,Helen;--Mary Dudenhoefer;142333;Erie;Sept.16.
Mattson,Martha;--Bessie Gardner;171650;Elk Co;Oct.8.
Mattson,Stanley;--Rena Hudson;40860;Mont.Co;Feb.22.
Mattson,Wm.T;--Selma Lappalinen;165743;Phila;Oct.3.
Mattson,William J;--Anna Mattson;119467;Phila;Aug.23.
Mattuci,--;--Elizabeth Mayiore;137883;Somerset Co;
Aug.3.
Matty,Edward;--Katie Urick;219128;Fay.Co;Sept.8.
Matty,Joe;--Mary Gerners;159108;Fay.Co;Oct.7.
Matty,Mary E;--Inse Hoyduck;27796;Venovo;Feb.9.
Matuniewicz,John;--Anna Durba;203962;Luz.Co;Dec.13.
Matucci,Angiolina;--Carmela Labatta;3498;Dunmore;
Jan.16.
Matucok,Helen;--Catherine Ladin;179308;Center Co;
Nov.28.
Matuseytys,Anna;--Julia Grigita;193568;W-Barre;Nov.12.
Maturan,Christina;--Mary Vello;42885;Monongahela;
Mar.37.
Matuk,Stella;--Josephine Stabinsky;8191;Minersville;
Jan.30.
Matuketis,--;--Anna Cleanenstine;166385;Mt.Carmel;Oct.4.
Matula,--;--Mary Deth;178715;Nthp.Co;Nov.13.
Matula,Anna;--Anna Rosol;152933;Pgh;Oct.27.
Matula,Bertha;--Mary Andrews;185353;Leb;Nov.11.
Matula,Helen;--Annie Matzo;182931;Franklin;Nov.10.
Matula,Josephine;--Francin Kozempa;202455;Clfd.Co;
Dec.30;
Matula,Theodore;--Sophia Pechulona;101626;Pgh;July 18.
Matuleino-,Annie;--Stella Suritski;150123;Shenan;
Sept.7.
Matulewicz,Alphonse S.;--Agnes Zdanczewicz;4788;Kingston;Jan.13.
Matulewicz,Adam;--Agnes Zdonczewicz;4790;Kingston;
Jan.13.
Matulewicz,Helena;--Marejana Stanheniaz;34194;Phila;
Feb.21.
Matulewicz,Rahela;--Anna Halko;166274;Mt.Carmel;Oct.9.
Matuline,Katherine;--Alexandria Pollock;145648;Monesa;
Aug.13.
Matura,John;--Susana Baldi;15731;Leb;Feb.23.
Maturah,Joseph;--Valentine Trapa;38735;Exeter;May.1.
Maturdewski,Edward;--Marina Kostarrek;197301;Phila;
Dec.18.
Maturnich,John;--Mary Durcha;110711;Montrd.Co;Jul.25.
Maturo,Anora;--Mario Lorenzo;11381;Pgh;Jan.27.
Maturo,Orazio;--Vincenza Famigletta;53801;Phila;
Mar.27.
Maturo,Peter;--Francesco Cacco;112054;New Castle;
July 24.
Matus,Arna;--Anna Yachovics;190976;Beth;Nov.15.

~~Matty, Edward; -- Kate M. Urick; 219[illegible]; Pay. Co; Sept. 2.~~

Matusek, John — Katerine Spernoga
219676 — Luz. Co. — May 7

MATUSIAK, GERTRUDE M — KANAININSK, H — E. VANDERGRIFT — 124659 — 8/5/18

MATUSZ, HELEN F. — K. WANTYAK — CAMBRIA 3/27 36290-19

Matus,Helen;--Anna Hasko;25827;Monessen;Feb.21.
Matus,Joseph;--Eva Udinsky;80900;Pittston;May 30.
Matus,Joseph;--Mary Yocubik;23140;Homestead;Feb.19.
Matus,Maria;--Kristena Chmela;108664;Ford City;Jul.19.
Matusak,Cecil R;--Margaret Ryan;183524;Westmd.Co;
Nov.9.
Matusak,Mary;--Helen Kaminski;124659;E.Vandergrift;
Aug.5.
Matuscavitch,Stanley;--Mary Romanchek;127763;McAdoo;
Aug.20.
Matusek,John;--Anna Kundak;6442;N.Braddock;Jan.16.
Matusek,Paul;--Mary C. Karik;103991;Phila;July 15.
Matuseski,Eva F;--Louise Meczkowski;38436;Erie;Mar.10.
Matush,Anna;--Anna Babrinshak;164070;Johnstown;Oct.1.
Matushek,Wanda;--Julia Loyeska;29485;Taylor;Feb.28.
Matuchewski,Wladislawa;--Ulia Chickowski;155965;Phila;
Oct.26.
Matusiak,Evelyn;--Emma Czaphusky;56773;Dickson City;
Feb.28.
Matusic,Katie;--Amelia Serdisc;73290;Braddock;May 23.
Matusievicz,Eva;--Mamie Matusievicz;80867;Plymouth;
May 9.
Matusiewicz,Jenny;--Jozla Maszczinska;160201;Chester;
Oct.11.
Matusik,Ballaslow;--Nellie Kalinko;13353;Phila;Jan.14.
Matusik,Boleslaw;--Aniela Kolanko;13999;Phila;Jan.14.
Matusin,--;--Agnes Turkonich;90670;Ind.Co;June 7.
Matusk,Lillian;--Eva Chlupik;31373;Pgh;Mar.11.
Matuska,Anna;--Anna Soulon;170979;Fay.Co;Oct.2.
Matuska,Edward;--Elizabeth Korhan;44888;Clinton Co;
Mar.20.
Matuskevich,Sophia;--Leo Cadia;74116;Alleg.Co;May 10.
Matuski,Tillie;--Esther Tutkus;647;Braddock;Jan.20.
Matuson,Helen;--Mary Rokoly;1590;Coatesville;Jan.24.
Matusovic,Mike;--Anna Siemm;127071;McKeesp t;Aug.26.
Matusow,Saul;--Fannie Sherman;86470;Phila;June 3.
Matuszewska,Stanislaw;--Mary Olssyne;178122;Phila;
Nov.12.
Matusz,Helen;--Sirne Lepko;202501;Del.Co;Dec.3.
Matuszenski,--;--Karoline Tawlik;38679;Ellwood City;
Mar.5.
Matuszeski,--;--Anna Krupski;89504;Pgh;May 23.
Matuszewska,Marie A;--Marie A. Matuszewska;78575;
Montg.Co;May 14.
Matuszewski,Alozzy;--Mary Chzelkalski;20261;Tioga Co;
Feb.27.
Matuszewski,Franciszek;--Valerya Bank;173299;Pgh;
Nov.15.

Matriya - Michael - Mary Kortches: 141816 Westmid: 9/26

Matz, Chester - Martha Gorski - 112111 - Luz. Co - 7-11

Matuszyk,Leon;--Bernes Buczynicka;143129;Erie;Sept.7.
Matuza,Marko;--Barbery Smerko;3790;Tested.Co;Jan.10.
Matvas,John;--Agnes zka Bobouska;7089;Fay.Co;Jan.31.
Matvey,Paul;--Mary Slufe;173300;Pgh;Nov.12.
Matwe;Harry;--Annie Metroch;45378;Scranton;Feb.27.
Matwechcck,--(S.B.);--Sophia Bodner;300807;Carnegie; Dec.19.
Matweyiro,Paul;--Rose Bukerynska;8786;Scranton;Jan.30.
Matwiczyk,Peter;--Anna Suchek;119309;Phila;Aug.26.
Matwosch,Edward;--Helena Guechula;119451;Phila;Aug.19.
Maty,Annie;--Mary Vataka;44520;Fay.Co;Feb.25.
Matyas,Alfred;--Mary Kieh;3884;Allegh.Co;Jan.11.
Matyas,Andrew;--Annie Cavalier;214506;E.Easton;Dec.31.
Matyas,Andy;--Mary Stretusk;122336;Somerset Co;Aug.4.
Matyas,Anna;--Elizabeth Cehlar;108795;Freeland;Jul.15.
Matyas,Annie;--Annie Morton;37385;Wash.Co;Mar.31.
Matyas,Edward;--Mary Kulick;50721;Phila;Apr.13.
Matyas,Howard;--Annie Lupash;131981;Beaver Meadows; Aug.13.
Matyas,James S;--Lizzie Marko;192943;E.Easton;Nov.5.
Matyas,Maria;--Annie Lash;45834;Jeff.Co;Feb.11.
Matyas,Agnes;--Anna Schwarx;54740;Carbon Co;Apr.11.
Matyias,--;--Anna Koval;94747;McKean Co;June 10.
Matyias,--;--Anna Koval;94748;McKean Co;June 10.
Matyic,Mary;--Josie Dorwiatz;112378;Tested.Co;Jul.16.
Matyk Yalpas-Barbara Tanco;148812;Nicos Landing;Aug.1.
Matyka,Aurela;--Kazimir Orzewska;218365;Phila;Sept.14.
Matyko,Estella;--Victoria Ryderdwey;78544;Larkeville; May 8.
Matyko,John;--Barbara Manco;159536;Ind.Co;Sept.2.
Matylas,Jack;--Leah Haught;150060;Shinglehouse;Sept.6.
Matylewicz,Eugenia E;--Elizabeth Mayno;41142;Lacka.-Co;Mar.14.
Matylewicz,Walter P;--Josie Haynos;110382;Lacka.Co; July 14.
Matyman,Mage;--Barby Fanic;152934;Pgh;Oct.6.
Matyok,Andrew;--Elizabeth Pandak;99734;Throop;Jun.15.
Matyok,Joseph;--Julia Posa;83365;Throop;May 1.
Matyoik,Joneno;--Luwena Keilhanowna;318943;W-Barre; Oct.29.
Matyoik,Stanley;--Katie Gervaricka;103950;Phila;Jul.1.
Matz,--(S.S.);--Kate Grosbot;26493;Schuyl.Co;Feb.10
Matz,--;--Lofia Zakubota;137020;McKeesport;Aug.17.
Matz,Clarence R;--Daisy Fisher;97891;Berks Co;Jun.11.
Matz,Dorothy E;--Katharine J. Hickey;57252;Erie;Apr.3.
Matz,Dorothy L;--Laura Gauth;98060;Ridley Park;Jun.3.
Matz,Emma M;--Cora A. Hertzog;312847;Chillington; Dec.17.

MATZ, NELLIE - K. BOORAK - SCHUYL - 8/11 - 175128

Matz,Harry L;--Bessie R. White;129830;Read;Aug.26.
Matz,Helen A;--Agnetta Hoshour;83599;Berks Co;Apr.11.
Matz,Henry R;--Katie Bernhart;148503;Read;Sept.13.
Matz,Leroy F;--Helen Bente;83408;Read;Apr.29.
Matz,Marlin L;--Ella Hufford;81396;Berks Co;May 1.
Matz,Michael;--Katharina Gego;119339;Phila;Aug.16.
Matz,Rocco;--Thereso Delamonica;109568;Hazleton;Jul.3.
Matza,Carman;--Marie Speranze;50814;Phila;Apr.8.
Matzabaugh,Joseph H;--Annie S. Bitner;37969;Perry Co;
Mar.9.
Matzar,--;--Cyina Hulick;128350;Jeannette;Aug.15.
Matzinko,--;--Mary Matzinko;112465;Allegh.Co;July 11.
Matzulea,Marie;--Rosalie Sandina;176197;Phila;Nov.23.
Mauajlovicz,Michale;--Amelia Rudon;201801;Corry;Dec.9.
Mauarone,Giuseppina;--Rosana Restunia;97551;Pittston;
June 10.
Mauciere,Carmela L;--Marie Santolanci;73737;Altoona;
May 13.
Maucini,Antonette;--Norma Lalli;34188;Phila;Feb.24.
Maucini,Tony;--Coryet Fad;201800;Montg.Co;Dec.1.
Mauck,--;--Maud Berry;188127;Allog.Co;Nov.1.
Mauck,John G;--Florence Klingfelter;35513;Montg;Feb.3.
Mauck,Vivian A;--Emma Libey;145778;Mill Hall;Sept.21.
Mauckne,Joseph P;--Eva Mickewicze;140573;Chester;
Sept.6.
Maucni,Julye;--Hellen Daroe;131489;Fay.Co;Aug.29.
Maucuso,Vittoria A;--Concetta Comita;62535;Old Forge;
Apr.7.
Maudantee,Phillip;--Carmelita Paoni;81198;Camb.Co;
June 24.
Maude,Emanuel;--Rebecca Silverstein;68583;Phila;May 13.
Maudelis,--(S.B.);--Eva Maudelis;190818;Wthd.Co;Nov.8.
Maudell,--;--Blanch Maudell;11369;Pgh;Jan.14.
Mauder,Isabelle;--Isabella Mauder;136232;Phila;Sept.22.
Mauderachia,Calogero;--Paola Marchese;6805;Norris-
town;Jan.7.
Mauderson,Dorothy F;--Magdeline Lutz;25111;Beaver Co;
Feb.18.
Maudice,Ralph;--Elizabeth K. Grazer;1551;Allegh.Co;
Jan.15.
Maudice,Roy C;--Elizabeth K. Grazer;1552;Allegh.Co;
Jan.15.
Maudis,--;--Maggie A. Baltimyre;151890;York Co;
Sept.23.
Maudkowsky,Ralph C;--Blanche Schafer;38583;Erie Co;
Jan.4.
Maudo,Mabel J;--Myrtle Kepler;125560;Huntg.Co;Aug.6.
Maudo,Tony;--Louisa Penna;162010;Erie;Oct.19.
Maudreracia,Accursio;--Guiseppa Pirruna;112835;
Norristown;Jul.28.

Maugan, Miriam - Mary Healey 1/2989 - Lig Co 5/13

Manger, Frank Allan / 10 9274 M. E. Dunnwoody
Chester 7/26/19

Manger John Samuel Mable Hoffman 63187
Montg Co. 3-17

Manger, John Joseph - Mary Polish -
Limerick - 11/4/19 - 191998 -

Maudros, John;--Eva Ohia;99633;Uniontown;June 23.
Maudzik, Grace;--Katy Blavchuk;201330;Clft.Hts;Dec.29.
Mauelba, Joan;--John Sinka;175973;Phila;Nov.10.
Mauer, Nora M;--Margaret Thompson;96039;Mercer Co;
May 18.
Mauescotic, --;--Rose Leowdna;67521;Pgh;May 10.
Maufrade, --(C.B.);--Rose Back;112233;Norristown;Jul.30.
Maug, Margaret;--Margaret Schriler;8242;Scranton;Jan.3.
Maugola, Sophia;--Catherine A. Yanetsky;75157;Cassandra;
May 1.
Mauman, Lucy M;--Lucy Sullivan;81749;Scranton;May 17.
Maumanelli, Eurene;--Mauzzarena Sichin;83899;W.Pittston;
Mar.16.
Maumaniello, Asmunta;--Carmela Parento;151408;W.Pittston;
Sept.16.
Maumarella, Dorothy M;--Ida Merkle;185689;Monaca;Oct.25.
Mauman, Sarah I;--Clara Stienger;218097;Phila;Oct.31.
Mauner, --;--Blanche M. Carl;111432;Hilton;July 17.
Maunger, Emma M;--Pearl Lorber;187174;Johnton;Nov.29.
Maurer, June A;--Mary A. Heck;83532;Reading;Apr.14.
Maurer, Leonard B;--Helen P. Beam;148140;Montg.Co;
Sept.16.
Maurer, Robert G;--Elizabeth M. Long;188935;Pottstown;
Nov.13.
Maurer, Ruth;--Daisy M. Zimmerman;83804;Greene Co;
May 8.
Mauth, Harold;--Alice Laver;7547;Pottstown;Jan/25.
Mauzhan, Catherine;--Margaret Talley;215206;Phila;Dec.28.
Mauzle, Velma V;--Mabel A. Miller;117408;Quakertown;
July 17.
Mauzet, --;--Laura M. Deibert;73904;Both;May 28.
Mavhinney, Pearl K;--Daisy Smith;164454;Jeanette;Oct.6.
Mauk, --;--Lillian Buckle;163573;Ind.Co;Oct.16.
Mauk, --;--Lavada Collins;141903;Fay.Co;Sept.7.
Mauk, Harvell Mary Harl;100319;Jeff.Co;June 3.
Mauk, Arthur F;--Tella V. Petter;77300;Ind.Co;May 18.
Mauk, Dorothy L;--Gertrude Tomer;75333;DuBois;May 31.
Mauk, Jeanette C;--Mary Morgan;34811;Altoona;Mar.4.
Mauk, Norma;--Hattie Cohn;23397;Frank;Jan.21.
Mauk, Robert M;--Elsie M. Whitmine;178332;Blair Co;
Nov.14.
Maul, Robert W;--Margaret E. Zura;36905;Portage;Feb.25.
Maule, --(C.B.);--Florence Lorrbert;144758;Cumb.Co;
Sept.29.
Maule, --;--Mary Gleesman;87848;Somerset Co;Apr.30.
Maule, Frank;--Justine Prato;160818;Lehirh Co;Oct.30.
Maule, Jean A;--Harriet Armstrong;186129;Chester Co;
Nov.10.

Mauler, Elsie Lucille - Clement, Mare E. -
Fayette - 6-29 # 99629

Mauley,Mary;--Elnora Leiby;201031;Bradford Co;Dec.14.
Mauley,Robert;--Dora Keating;158030;Archbald;Oct.7.
Maulfair,Anson M;--Jennie Fox;199244;Leb.Co;Nov.23.
Maull,Barbara;--Elsie M. Bender;136449;Phila;Sept.9.
Maull,John;--Regina Smith;34135;Phila;Feb.9.
Maulone,Joseph;--Donato Jungola;180709;Chester;Jul.15.
Maum,Francis;--Alice Rigney;17696;Phila;Feb.18.
Maun,Dorothy S;--Sara Stauffer;91715;Columbia;Jun.23.
Maun,Nellie E;--Rosa C. Ferrey;91632;Frankl.Co;Jun.3.
Maun,Roy A;--Maude C. Raffensparger;105448;Altoona;
July 28.
Maund,Richard W;--Leah Faulkner;217233;Pgh;Dec.20.
Mauney,Edward;--Corrine Wallace;79940;N.Castle;May 13.
Mauni,Orietta;--Jennie Sembaldi;219254;Chester;Sept.6.
Maunnrell,Sammy;--Maria Rawall;28243;Sharpsburg;Feb.24.
Maunuksella,Lauri J;--Maria Sippola;111704;Monessen;
July 19.
Maunyk,Anna;--Rozy Bankos;90648;Fay.Co;June 4.
Mauolatos,Aglaia;--Galoti Manolatos;108201;Eddystone;
July 22.
Maupler,--;--Magdalena Fuller;9779;Trafford;Jan.6.
Maurajak,Walter;--Frances Parzick;61886;New Castle;
Apr.17.
Mauramicoli,Aida;--Carmela Dalesandro;136164;Phila;
Sept.19.
Maurana,Ephaino;--Amy Acquiesta;166862;North East;Oct.12.
Maurath,Julia C;--Jytia King;106659;Carnegie;July 11.
Mauray,--(S.B.);--Agnes Wolfgang;114426;Nthd.Co;Jul.10.
Maurell,Clarence I;--Eliza Sanders;116329;Cassandra;
July 18.
Maureo,Anthony;Marie Juliano;86203;Phila;June 11.
Maurer,--(S.B.);--Elsie Baum;7754;Reading;Jan.29.
Maurer,--(S.B.);--Lottie Gable;83358;Tremont;May 25.
Maurer,--(S.B.);--Hattie Gaughan;170351;Nthd.Co;Oct.1.
Maurer,--;--Ida Miller;210270;Pottstown;Dec.27.
Maurer,--;--Barbara Varjgh;99178;Beth;June 3.
Maurer,--;--Hattie V. Gahres;142931;Schuyl.Co;Sept.13.
Maurer,--;--Anna Marlow;142933;Schuyl.Co;Sept.28.
Maurer,--;--Clara Denglar;134945;Sch.Co;June 28.
Maurer,--;--Martha M. Artz;83353;Sch.Co;May 14.
Maurer,--;--Amelia Needing;103934;Cl'd;July 18.
Maurer,--;--Catharine E. Heckert;191832;Sch.Co;Nov.15.
Maurer,--;--Ida Weikel;216310;Sch.Co;Dec.3.
Maurer,--;--Dora E. Kessler;171164;Schuyl.Co;Oct.16.
Maurer,--;--Mildred Weikel;149842;Shamokin;Sept.8.
Maurer,Arlene J;--Helen M. Walters;53143;Beth;Apr.25.
Maurer,Betty;--Ethel Harding;40868;Somerset Co;Mar.24.
Maurer,Betty A;--Mary Z. Pitcairn;77844;Juniata;May 5.
Maurer,Bruce;--Mary Jones;148413;Reed;Sept.22.

Maurice, Genevieve H. - Hyppensteel E,
9-4 Cumb. 146768-19

Maurin, Frances - 31426 - C. Frankovich -
3/4 - Pgh

Dorothy Minnie
Maurer, ~~Catherine~~;--Katie Bell;316037;Somerset Co;Dec.26.
Maurer, Cecil M;--Ida B. Hoover;129039;Pitcairn;Nov.1.
Maurer, Clarence;--Jennie Weist;7437;Port Royal;Jan.15.
Maurer, Elizabeth;--Catherine McKey;85451;Aller.Co;Apr.2.
Maurer, Eugene J;--Anna Jameson;88439;Phila;June 16.
Maurer, Grace;--Elizabeth Wilkins;141997;Aller.Co;Sep.30.
Maurer, Harry C;--Anna F. Barth;201393;Collinsdale;Dec.21.
Maurer, Helen L;--Mable M. Schmoyer;53890;Phila;Mar.26.
Maurer, Jacob;--Mary Smith;106084;Bucks Co;July 14.
Maurer, Jane G;--Abbie Garber;13787;Phila;Jan.4.
Maurer, John F;--Marie A. Houck;168846;Reading;Oct.5.
Maurer, Kathryn J;--Kathryn R. Riley;306805;Lansdale;
Dec.6.
Maurer, Lester R;--Clara Cadsworth;40725;Olfd.Co;Mar.8.
Maurer, Margaret J;--Norah V. Siedel;58752;Hbg;Apr.21.
Maurer, Marshall C;--Mabel Ehret;54087;Allentown;Apr.19.
Maurer, Norman C;--Mary E. Bentz;90582;Berwick;June.28.
Maurer, Ralph D;--Sarah M. Probst;10612;T.Reading;Jan.27.
Maurer, Ray E;--Elizabeth Thomas;47079;Schuyl.Co;Feb.10.
Maurer, Ray S;--Laura V. Marshall;318465;Phila;Apr.27.
Maurer, Robert;--Elva I. McBeath;194057;Pgh;Dec.10.
Maurer, Robert P;--Caroline Deck;136375;Phila;Sept.13.
Maurer, Ruth H;--Myrtle H. Krout;23658;Montg.Co;Jan.31.
Maurer, Ruth S;--Louise C. Bauer;17647;Phila;Feb.7.
Maurer, Ruth V;--Reno Bill;178068;Phila;Nov.8.
Maurer, Verna;--Lizzie M. Moyer;114000;Bucks Co;Jul.30.
Maurer, Vivian;--Melissa Johnson;65799;Tyrone;Apr.28.
Maurer, Walter J;--Ruth E. Jamison;113820;Pgh;Aug.27.
Maurer, Wilbur J;--Verna Kistler;61743;Mahanoy City;
Apr.4.
Maurer, William;--Jennie Miller;197173;Phila;Dec.30.
Maurer, William H;--Elsie M. Faden;208059;Millerstown;
Dec.14.
Maurice, William W.(S.B.);--Margaret S. Murray;176329;
Phila;Nov.27.
Maurice, Corthea E.F;--Alice Partington;173201;Pgh;
Nov.7.
Maurice, Jennie;--Edith Hippensteel;143758;Cumb.Co;
Sept.4.
Mauriello, Michele C;--Quietina Perfetto;113195;Read;
July 29.
Mauro, Albert ~~P~~;--Filomena Ortedorlio;24283;Jeannette;
Feb.6.
Mauro, Antonio;--Angelina Marro;88218;Phila;June 17.
Mauro, ~~Bernardino~~;--Francisca Orgelle;150832;Cuso;
BERNARD F Sept.22.
Mauro, Filomena;--Teresa Ferry;37173;Carbondale;Mar.15.
Mauro, Fiedinda;--Annie DeCarlo;86143;Phila;May 19.
Mauro, Francisco;--Marie Fulico;139474;Phila;Sept.11.

Hauro,Joseph;--Mary Hauro;218230;Johnstown;Mar.7.
Hauro,Joseph;--Mary Hauro;77704;Johnstown;May 7.
Hauro,Mary;--Concetta Ciriotti;112305;Oakmont;Jul.23.
Hauro,Victoria;--Angeline Borelli;122615;Alleg.Co;
Aug.1.
Hauromatis,Nick;--Irene Tetonis;54608;Butler;Apr.28.
Haurry,Earl;--Amanda Dick;127736;Nthd.Co;Aug.5.
Haury,Gerald W;--Ruth E. Buss;57685;Easton;Apr.13.
Haury,Gustiv G;--Anna L. Gower;107548;Conaldale;Jul.4.
Haury,Lifrein F;--Aileen C. Johnson;139405;Phila;Jan.15.
Haury,Norman;--Laura Eberts;45957;Summit Hill;Mar.4.
Haus,George E;--Catharine Skelly;22910;Glenolden;Feb.25.
Haug,Joseph F;--Blanch Dell;81760;Scranton;May 7.
Hause,Lois J;--Jessie M. Perretts;34709;Altoona;Mar.3.
Hausberger,Chester G;--Florence I. Arble;112284;Hifflin-
Co;July 16.
Hause,Earl;--Annie Wolf;56611;DuBois;Apr.16.
Hausel,Lillian J;--Katherine Ertel;115885;Wapt;Jul.11.
Hausell,--(C.B.);--Elizabeth A. Smith;54684;Barnesboro;
Apr.6.
MANSELL
Hausell,Mildred R;--Susan Cronicher;165815;Clfd.Co;
Oct.6.
Hauser,--;--Jennie Shade;148907;Nthd.Co;Sept.21.
Hauser,Frank;--Margaret E. Bollinger;109274;Chester Co;
July 16.
Hauser,Margaret;--Margaret Gould;8283;Scranton;Jan.10.
Hauser,Marie;--Mary Polcui;23561;Hazleton;Feb.4.
Hausfield,Charles A;--Margaret M. Williams;216787;Scr n-
ton Co;Nov.15.
Hausio,Adam (C.B.);--Annie Brown;49509;Pgh;Apr.6.
Hausino,Antonio;--Louise Formalaro;155802;Phila;Oct.7.
Hausman,Elizabeth M.H;--Mary E. Raubet;132856;Carnegie;
Aug.15.
Hauson,Beverly L;--Estella L. Wynne;44584;Rochester;
Mar.28.
Hauson,Robert S;--Beva R. Stone;43450;Quen.Co;Mar.25.
Hausspeaker,Archie O;--Annie M. Croyle;72841;Blair Co;
May 16.
Haust,Gerraldine F;--Daisy M. Emerick;90922;Somerset Co;
June 16.
Haust,Harry P;--Catherine Grimes;183805;McDonald;Nov.18.
Haust,Julia A;--Salome Engle;150203;Somerset Co;Sept.12.
Haust,Kenneth L;--Orpha M. Knepper;108536;Berlin;Jul.26.
Haust,Maynard F;--Vina M. Reece;5777;Col.Co;Jan.22.
Haust,Nina M;--Lucy Darrh;181308;Somerset Co;May 16.
Haust,Nora;--Emma Martin;181327;Bay.Co;Nov.21.
Haustetter,Eva P;--Hettie M. Probst;73627;Col.Co;May 19.
Haustetter,Myron M;--Iva M. Dyer;95740;Columbia Co;
June 12.

Mautanorella,Maria M;--Marie Monteiella;34859;Blair Co;
Mar.31.
Mautell,--;--Frances Leafleni;133075;Connellsville;
Aug.1.
Mauthe,Myrtle M;--Mable J. Johnson;38633;Clarion Co;
Mar.11.
Mautina,Catherine M;--Frances Pacileco;103881;Phila;
July 31.
Mautino,Andrew;--Katharine Mautino;314698;Westmd.Co;
Thomas Just Nov.8.
Mautis,Steve;--Theopino Finaly;110419;Lano;July 1.
Mautke,Earnest W;--Sarah Quinn;65761;W.Kittanning;
Apr.11.
Maute,Edith;--Mary Gunfer;80234;Nthp;Apr.38.
Maute,Henry F;--Harriett Ohl;76131;Lehighton;May 30.
Mauvdori,--;--Annie Libertove;90164;Branchanridge;Jun.3.
Mauyer,--;--Bella V. Rodgers;184620;Johnstown;Nov.24.
Mauvini,--;--Felici D. Pierra;147412;Alleg.Co;Aug.27.
Mauzo,Louis;--Catherine Manzo;97150;Old Forge;June 5.
Mava,Deborah;--Gertrude Bornstein;13761;Phila;Jan.6.
Mavarro,Antonio;--Eurnieta Corona;17076;Phila;Feb.11.
Mavaione,Anthony;--Edna Shorts;210432;Arms.Co;Dec.24.
Mave,Adelaide;--Rose Louis;119308;Phila;Aug.24.
Maverdic,Johanna;--Anna Steragnio;190479;Steelton;
Nov.2.
Mavor,--;--Ina DeDalt;111248;Hacontown;June 3.
Maver,--;--Julia Oster;58068;Forest City;Mar.28.
Mavin,Leonard J;--Cora M. Johnson;182955;Bellaboro;
Nov.17.
Mavin,Vincent;--Mary Smith;183683;Law.Co;Nov.7.
Mavini,Josephine;--Annelina D'Saini;98314;Scranton;
June 4.
Mavn,Robert L;--Viola Emily;63318;Fayette Co;Feb.25.
Mavner,Virginia;--Anna Forano;205936;Camb.Co;Dec.20.
Mavretic,George;--Mary Costellac;34454;Steelton;Apr.11.
Mavretic,Louis;--Mary Costellac;34453;Steelton;Apr.11.
Mavrides,Elaine E;--Mary Galludia;61333;Read;May 11.
Mavrino,Nick;--Rosy Cocconvene;90367;Bristol;June 20.
Mavromatis,MARIE IRENE Ethel HAMMOND 138583;Charleroi;
Aug.6. 49122
Mavronicola,--;--Graranda Vasiron;~~50188~~;Pgh;Apr.3.
Maw,--;--Bessie Maw;75044;Allentown;Mar.24.
Mawchinney,Margaret S;--Elizabeth Green;18839;Ambridge;
Feb.5.
Mawrey,Robert D;--Annie Alberts;81281;Nthd.Co;Apr.2.
Mawrtz,--;--Valeria Vidonovitz;35988;W.Brighton;Feb.6.
Mawson,Francis J;--Viola Sobvakoff;136245;Phila;Sept.5.
Mawson,Raymond;--Lillian Daum;178209;Phila;Nov.28.

Maxlier, Ruth Helen - Elizabeth Helen Greenland 219065-½ Pkt 1-16

MAX, ADELAIDE 8/24/19 Co. 51 R. Lovitz # 1193080-19

Max,--;--Elizabeth Barskt;116931;Pgh;Aug.17.
Max,Helen R;--Anna Naumin;33599;Phila;Jan.29.
Max,William;--Stella V. Yenser;72934;Allentown;May 28.
Maxfield,Bessie E;--Alice R. Maxfield;186641;Nthd.Co;
Nov.2.
Maxfield,John G;--Jennie C. Keratetter;166219;Milton;
Oct.15.
Maxhaur,Elbert L;--Olga M. Becker;182405;Erie;Nov.18.
Maxim,Veronica;--Agata Rewot;21401;Duryea;Feb.26.
Maximil,Andrew;--Sophia Zylka;33009;Phila;Mar.4.
Maximooski,Edward;--Jewdriga Wdenaska;150233;Chester;
Oct.15.
Maximuk,John;--Mary Prenopski;109641;Nthp.Co;July 12.
Maxin,Nicholas;--Anna Chattare;199457;Ashland;Dec.19.
Maxin,Raymond;--Sarah Berman;136282;Phila;Sept.25.
Maxinoski,Jenny;--Julia Volinski;188838;Plymouth;Oct.5.
Maxlow,Richard;--Mary Faulkner;32995;Phila;Mar.3.
Maxon,--;--Josephine Walker;214399;Tmpt;Dec.23.
Maxsam,Anna;--Margaret Dombrake;132293;Lug.Co;Aug.14.
Maxson,--;--Celia Vandemork;162227;McKean Co;Sept.13.
Maxson,Howard J;--Martha A. Jackson;34744;Altoona;
Mar.16.
Maxton,Frank H;--Margaret M. Llewellyn;86257;Phila;Jun.7.
Maxvitat,Elwood;--Christiana Mervitts;119575;Phila;
Aug.23.
Maxwell,--;--Sallie Weaver;58371;Greensbg;Apr.16.
Maxwell,--;--Mary D. Maxwell;63904;Scranton;Apr.16.
Maxwell,--;--Garnet Lewis;92503;Alleg.Co;June 16.
Maxwell,--;--Emma Ferry;82364;S.New Castle;Apr.27.
Maxwell,--;--Idella Snyder;43098;Jeff.Co;Mar.31.
Maxwell,Alexander W;--Rose Emala;93878;Hontsdale;
Mar.26.
Maxwell,Alverta M;--Josephine A. McCabe;205020;Hbg;
Dec.29.
Maxwell,Arthur O;--Katie Walker;119391;Phila;Aug.8.
Maxwell,Bertha;--Emma Terry;64571;S.New Castle;Apr.27.
Maxwell,Dorothy E;--Elizabeth Krautter;86232;Phila;
June 2.
Maxwell,Dorothy L;--Mildred J. Rohrbacher;39523;Greens-
burg;Mar.18.
Maxwell,Edgar R;--Martha Sonner;53897;Perry Co;Apr.9.
Maxwell,Ellen;--Margaret Day;108857;Camb.Co;June 17.
Maxwell,Elmer H;--Anna B. Park;152935;Pgh;Oct.19.
Maxwell,Francis;--Margaret M. Sullivan;54455;Alleg.Co;
Apr.13.
Maxwell,Frank S;--Rose Emala;93877;Hontsdale;Mar.26.
Maxwell,G. Stanley;--Florence B. Curry;111143;Meadville;
July 17.
Maxwell,Jane L;--Ethel F. Brown;93339;Franklin;June 21.

MAXWELL, JOHN WILLIAM - ALLEG./PGM. - # 37376-19

Maxwell,Jean;--Ida Maxwell;184794;Kingston;Nov.4.
Maxwell,John;--Sadie Conway;82088;Hanover;Apr.23.
Maxwell,Margaret E;--Marie Harding;173303;Prh;Nov.12.
Maxwell,Mary C;--Anne M. McCarthy;148633;Benovo;Sept.21.
Maxwell,Robert H;--Eleanor M. Maxwell;49133;Prh;Apr.27.
Maxwell,Ruth E;--Ettella Snook;80778;Meadville;Apr.7.
Maxwell,Sarah J;--Annie Yoder;65783;Windber;Apr.16.
Maxwell,Thelma W;--Neeva J. Sheppard;140173;Crafton;
Sept.28.
Maxwell,Thomas E;--Hazel Hyseng;210944;Reynoldsville;
Dec.9.
Maxwell,Virginia;--Lollie E. Altman;88330;Greensbg;
Apr.5.
Maxwell,William A;--Sara N. Glenn;162336;Grove City;
Oct.28.
Maxwell,William G;--Lillie M. Ward;128389;Lan.Co;Aug.10.
Maxymck,Odonal;--Susie M. Maxymck;58770;Phila;Mar.19.
May,--(S.B.);--Louis B. Smith;193394;Fulton Co;Nov.11.
May,--(S.B.);--Rose May;178903;Braddock;Nov.15.
May,Milton (S.B.);--Sarah Thomas;37784;Darby;Mar.5.
May,--;--Elsie ....;161967;Erie;Oct.28.
May,--;--Callie Carpenter;89977;Lanc.Co;Apr.10.
May,--;--Maud F. Smith;28575;Westmd.Co;Feb.27.
May,--;--Elizabeth C. Benedik;173861;Prh;Oct.26.
May,--;--Mary T. O'Donnell;178501;Allentown;Nov.20.
May,--;--Ella Watson;183476;War.Co;Nov.16.
May,--;--Charline E. Granarde;192133;Wilkinsbg;Nov.17.
May,--;--Agnes Barton;78390;Lewistown;May 25.
May,--;--Hester Holler;169868;Bedf.Co;Oct.30.
May,--;--Elizabeth James;98316;Scranton;June 4.
May,--;--Ida Schwartz;133462;Prh;Sept.3.
May,--;--Elizabeth B. Havand;130104;Scranton;Aug.3.
May,Adelaide;--Adelaide Schaff;148966;Scranton;Sept.18.
May,Alfred C;--Emma Glouser;27820;Reading;Feb.14.
May,Allen;--Dorothy Wolford;47463;Camb.Co;Mar.20.
May,Anna D;--William Poole;129760;Berks Co;Aug.9.
May,Arthur R;--Kathryn M. Morrow;228887;N.Brighton;
Dec.31.
May,Beatrice L;--Sadie M. Varner;4715;Camb.Co;Jan.29.
May,Carson L;--Mackey,Isabelle;134480;Phila;Sept.11.
May,Cecelia;--Elizabeth Homan;188953;Scranton;Nov.22.
May,Cecil F;--Margaret Kable;164246;Jersey Shore;Oct.18.
May,Charles A;--Sara Morganfons;83896;Camb.Co;Apr.29.
May,Charles J;--Amelia E. Utz;145518;McKees Rocks;
Sept.11.
May,Charles L.T;--Blanche Nomary;175985;Phila;Nov.5.
May,Charles P;--Kate C. Stoops;97788;Rochester;Jun.27.
May,Chauncey W;--Marguerite Birckett;89619;Phila;May 9.
May,Clara ;--Josephine Fleming;197207;Phila;Dec.30.

May, Stanley J. - 5/8/19; Mary Wilk; Richland Twp; D 22/083-9

MAYACK, PETER J. — C. Domacovity — Scranton
98309 June 18.

Mayall, Lester William; Emma Ellen Henhold; 1878 14; North Wales; Nov. 9

May,Dolores M;--Clara Thielson;153459;Pgh;June 28.
May,Earley;--Delia McKenna;105123;Phila;June 5.
May,Edward Jr;--Anna Debolt;83418;Phila;June 25.
May,Elizabeth M;--Elizabeth M. Sohn;100084;Wilkinsbg;
June 26.
May,Ernest C;--Katherine Longaker;168753;Read;Oct.18.
May,Florence M;--Florence M. Miller;148495;Read;Sep.7.
May,Geo;--Ealoise Hanelle;112988;Pittston;May 29.
May,George W;--MaryBaird;131331;Westmd.Co;July 22.
May,Gladys J;--Bessie A. Hassler;116145;York;July 6.
May,Harry E;--Helena Schrader;125644;Hazleton;Aug.10.
May,Harry W;--Edith Adams;184901;Somerset Co;Nov.12.
May,Herbert A;--Sarah Davinson;133463;Pgh;Sept.27.
May,Imogene A;--Mary E. Forman;55983;Connellsville;
Feb.19.
May,Jack F;--Helen G. Mauts;65059;Somerset Co;Apr.5.
May,James B;--Maggie Walker;65056;Somerset Co;Apr.10.
May,James G;--Louise Banks;89009;Pgh;June 14.
May,James M;--Bessie R. Blaine;141771;Perry Co;Sept.24.
May,Jean I;--Goldie M. Stone;85256;Mechanicsbg;Feb.28.
May,Joe;--Mary May;122410;Wash.Co;July 9.
May,John D;--Elsie Kintner;58865;Dorranceton;Jan.25.
May,Kenneth S;--Ethel M. Stokes;103978;Phila;July 20.
May,Lucy;--Mary Dobrzyriska;79713;N.Braddock;May 24.
May,Martha D;--Florence Mauson;21867;E.McKeespt;Feb.10.
May,Mary A;--Gertrude Anderson;21715;Lug.Co;Feb.6.
May,Mildred P;--Consuella Gessel;132718;York;Aug.6.
May,Paul;--Annie Eppley;205051;Dauph.Co;Dec.27.
May,Richard;--Catherine Torber;13696;Phila;Jan.19.
May,Sadie;--Martha Ruse;128814;Olyphant;Aug.7.
May,Veronica;--Elizabeth Burns;114383;Shamokin;Jul.26.
May,Wilbur H;--Lea Ahilorse;89598;Assinwall;June 10.
May,Willard S;--Lena Orton;149744;Sharon;Sept.13.
Maya,Joseph;--Lucia Gitto;196994;Phila;Dec.28.
Mayall,Dorris E;--Vida Fredericke;13959;Phila;Jan.22.
Mayall,Lester W;--Emma E. Schuttre;187814;North Wales;
Nov.2.
Mayall,Lillian F;--Mary Smith;71819;Phila;Apr.15.
Mayano,Armando;--Rosa Martyogovanni;119432;Phila;Aug.30.
Mayanoska,Helen C;--Mary Cordosh;74847;Ind.Co;May 14.
Mayansky,--;--Mary Indicious;183548;Ind.Co;Oct.17.
Mayart,Raymond W;--Hanna M. Fox;92291;Monessen;May 27.
Maybemy,Dorothy M;--Laura E. Post;63158;Pottstown;
Apr.25.
Mayben,--(S.B.);--May Johnson;51198;Mifflin Co;Apr.2.
Mayberry,--;--Jennie Paul;151214;Weatherly;Sept.22.
Mayberry,Geraldine A;--Carrie E. Hasler;60858;Cumb.Co;
Apr.28.
Mayberry,Kathryn;--Kathryn Kock;73024;Allentown;May 16.

Edythe M. Maybray - E. Gaston - 8/28
Union twp. - 128353 - 19

Elizabeth Mayer - Mary Milewska
Alleghy, Co. Betty Edith ——
158574-10-26

Mayberry,Russell J;--Bertha Dell;310311;Pine Grove;
Dec.18.
Maycanich,Anna;--Caroline Tope;30548;Woodlawn;Feb.17.
Maychak,Anny;--Rose Dubec;32974;Phila;Mar.5.
Maychoff,Emily;--Deborah C. Johnson;171719;Waynesburg;
Sept.29.
Maycock,Grace E;--Effie Seeley;42327;Moosic;Mar.1.
Mayout,Henry;--Helen Solak;2054;Montg.Co;Jan.20.
Maydew,Victor J;--Effie O. Victor;60453;McKeespt;Apr.23.
Maye,Ellenora;--Katherine Dorman;128579;New Berlin;
May 8.
Mayer,--(S.B.);--Annie Weibel;31375;Pgh;Mar.8.
Mayer,Francis (S.B.);--Mary Heim;197055;Phila;Dec.27.
Mayer,George (S.B.);--Mary Heim;197055;Phila;Dec.27.
Mayer,John R. (S.B.);--Stella McGuire;148209;Pottsville;
Sept.15.
Mayer,--;--Florence Rifledrfer;169428;Schuyl.Co;Oct.8.
Mayer,--;--Nancy Heberling;77258;Hunt;May 12.
Mayer,--;--Flossie E. Saltzer;9745;Schuyl.Co;Jan.25.
Mayer,--;--Marea Ilg;194059;Pgh;Dec.8.
Mayer,Albert;--Zofai Wierbiel;89010;Pgh;June 18.
Mayer,Albert;--Katie Rouch;316657;Fay.Co;Dec.2.
Mayer,Albert R;--Edna Ralston;71703;Phila;Apr.13.
Mayer,Amanda E;--Amanda E. Albertson;136496;Phila;
Sept.13.
Mayer,Anna;--Mable Carrigan;88167;Phila;May 24.
Mayer,Anna M;--Florence E. Heitz;52689;Phila;Mar.28.
Mayer,Carl F;--Atterol B. Dally;155989;Phila;Oct.20.
Mayer,Charles H;--Mary E. Young;193274;York;Nov.9.
Mayer,Conrad O;--Anna Mayer;136600;Phila;Sept.27.
Mayer,Donald;--Mathilda Frommer;53927;Phila;Mar.17.
Mayer,Dorothy A;--Lillian Bell;119311;Phila;Aug.27.
Mayer,Dorothy R;--Bessie Ritter;133575;Phila;Sept.15.
Mayer,Edith F;--Edith Grimes;168733;Feed;Oct.23.
Mayer,Edward J;--Helen Zahurie;23924;Johnstown;Feb.1.
Mayer,Elsie M;--Elsie Clark;49124;Pgh;Apr.26.
Mayer,Louis A;--Sophie C. Mayer;178194;Altoona;Nov.7.
Mayer,Grace;--Lena Miller;28149;Scranton;Jan.25.
Mayer,Helen;--Maria Horrobin;131329;Tamaqua;Jul.11.
Mayer,Ida B;--Louise Maurer;17613;Phila;Feb.17.
Mayer,James;--Marie Maling;88145;Phila;May 24.
Mayer,Jay C;--Mary Derr;10185;Lanc.Co;Jan.20.
Mayer,Jennie W;--Marian U. Sloner;5024;Mifflintown;
Jan.3.
Mayer,John;--Pauline Jochmann;13754;Phila;Jan.5.
Mayer,John;--Marion Hampson;197013;Phila;Dec.27.
Mayer,John A;--Ethel G. Pettit;192877;Tempt;Nov.26.
Mayer,Laura E;--Laura M. Koontz;201677;Chambersbg;
Dec.31.

Mayer, Louis Aaron - Sophie C Mayer; Blair Co; 178194; 11-2

Mayer, Charles Simon 4/3 York
64220-29

Mayer,Leanna L;--Ethel F. Neal;124829;Mercer Co;May 15.
Mayer,LeRoy H;--Margery R. McLane;111159;Mechanicsburg; July 31.
Mayer,Lorraine;--Alverta Benedict;76020;Erie;May 3.
Mayer,Mabel R;--Mable Greenwood;52846;Phila;Mar.30.
Mayer,Marion J;--Jennie Furman;119566;Phila;Aug.25.
Mayer,Martin F;--Matilda Heisler;38934;S.Beth;Feb.4.
Mayer,Mary;--Annie Heinrich;41355;Leb.Co;Feb.11.
Mayer,Mary C;--Lucan Lawrence;20460;Lanc.Co;Feb.1.
Mayer,Mildred;--Minnie Bernhard;155898;Phila;Oct.3.
Mayer,Mildred T;--Estella Weiss;34151;Phila;Feb.23.
Mayer,Nicholine;--Anna Planner;17840;Phila;Feb.7.
Mayer,Peter;--Mari Grinvald;156059;Phila;Oct.16.
Mayer,Raymond E;--Margaret McClocklin;151637;Newport; Sept.7.
Mayer,Robert;--Beatrice Mayer;17767;Phila;Feb.10.
Mayer,Rose E;--Mary Hottes;89011;Pgh;June 27.
Mayer,Salva I;--Ida Hoffmann;69460;Phila;May 18.
Mayer,Steve;--Rozi Zelko;159014;Beth;Sept.14.-Wesleon
Mayer,Suzanna P;--Pearl Geiger;204935;Hbg;Dec.15.
Mayer,Sylvia;--Margaret Shaw;129087;Portage;Aug.5.
Mayer,Vera;--Dora Lucas;5738;Center Co;Jan.10.
Mayer,Warren E;--Mary E. Hamner;93457;S.McKeesport;Jun.20.
Mayer,Wm.G;--.....Houston;194058;Pgh;Dec.13.
Mayer,William J;--Ernestine Scott;71754;Phila;Apr.29.
Mayernik,Mary;--Susie Dunilca;58954;Donora;Apr.28.
Mayeron,Clarence;--Mary Usher;162963;Warren Co;Oct.29.
Mayers,--;--Edna M. Miller;201871;Catasauqua;Dec.10.
Mayers,Catherine E.--Catherine E. Gittorey;193368; Youngwood;Nov.18.
Mayers,Helen M;--Annie Volkmer;34203;Phila;Feb.26.
Mayers,Louise;--Louise Rubin;173304;Pgh;Nov.30.
Mayers,Roxanna J;--Alice Duncer;93431;Davenport;June 15.
Mayerson,Robert S;--Lina Goldberg;87003;Phila;Mar.1.
Mayer,John R. (S.B.);--Alma M. Alexander;24671;Lewistown;Feb.3.
Mayes,Ira J;--Anna E. Peer;86344;Phila;June 15.
Mayer,Maria;--Kate Kubina;97734;Fay.Co;June 3.
Mayes,Richard;--Mamie Hardy;30648;Clar.Co;Mar.10.
Mayes,Samuel;--Minnie Smith;133464;Pgh;Sept.26.
Mayeski,Nellie;--Anna Bratho;128417;Luz.Co;Aug.26.
Mayewski,Raymond;--Agnes Bromberick;138398;Luz.Co; Aug.16.
Mayfert,Joseph F;--Katherine Mayfert;86417;Phila;Jun.28.
Mayfield,--;--Minnie Morgan;127460;Fay.Co;Aug.25.
Mayfield,Charles E;--Lola Fields;57083;Allen.Co;Mar.25.
Mayfield,Dorothea;--Dora Harvey;69567;Phila;May 17.
Mayfield,James A;--Lillian Day;194080;Pgh;Dec.9.
Mayfield,John L;--Lillian Banks;65357;Titusville;Feb.3.

Elizabeth Mayher - Mary Babnicuk - Westmd Co.
187113 - 11-22.

Mayherr Anna Emma Grabowsky
217471 Beaver Co - Nov 29 -

10/19/58

Mayfield,Marian E;--Mary G. Ciarick;139144;Brad;Sept.20.
Mayhand,--(C.B.);--Beulah Taylor;55705;Clfd.Co;Apr.28.
Mayher,Joe;--Susie Fecak;60962;Fayette Co;Apr.28.
Mayher,Joseph;--Helen Marcoske;43780;Olyphant;Mar.2.
Mayhew,--;--Effie G. Shaw;108951;Clfd.Co;July 20.
Mayhew,--;--Mary Baughman;201211;Clfd.Co;Nov.21.
Mayhew,Anna;--Emma Grabowsky;217471;Beav.Co;May 9.
Mayhew,Horace R;--Helen F. Beckett;34307;Phila;Feb.3.
Mayhew,Vernon L;--Iva Ledger;38990;Beaver Co;Mar.21.
Mayhey,--;--Mary Charida;25356;Fay.Co;Feb.17.
Mayhne,Elizabeth;--Mabel Gross;191464;Tyrone;Nov.22.
Mayhofer,Stefan;--Maria Rodackowitch;43485;Nthp;Mar.3.
Mayhoffer,George;--Annie M. Neuman;60144;Leb;Mar.7.
Mayhorn,--(C.B.);--Katharine Hope;202137;Wash.Co;Dec.10.
Mayhorn,Mona I;--Sarah H. Artis;141150;Wash.Co;Aug.25.
Mayhuch,--;--Lena Peterman;75804;Westmd.Co;May 10.
Mayhuch,--;--Ruth H. Brumbaugh;78717;Frank.Co;May 13.
Mayhuch,--;--Florence E. Bowders;108963;Frank.Co;Jul.24.
Mayhuch,--;--Avis Bowen;140894;Frankl.Co;Sept.7.
Mayhuch,Robert D;--Lillian R. Morris;152926;Pgh;Oct.6.
Mayker,Mary;--Mary Babnicak;187113;Westmd.Co;Nov.22.
Maykovich,Majk;--Mary Baytar;187108;McKees Rocks;Aug.13.
Maylath,Irene;--Mary Miko;109528;Hazleton;July 15.
Maylie,Margaret H;--Margaret Keenan;13813;Phila;Jan.29.
Mayly,--;--Mary Borek;155736;Phila;Oct.1.
Maylock,Anna L;--Matilda Swogunas;43273;Luz.Co;Mar.19.
Maylock,Edward;--Lettie Schrawa;187552;Nanticoke;Nov.4.
Maylock,Theresa;--Nellie Split;113150;Nanticoke;July 17.
May Miller,Irene;--Rebecca Herman;136669;Lanc;July 22.
Maynard,Tony;--Treson Frallet;31701;Dunmore;Feb.6.
Maynard,--(C.B.);--Annie B.Heffner;48001;Lycom.Co;Mar.27.
Maynard,--;--Mary J. Mann;182297;Carbondale;Nov.20.
Maynard,Anna F;--Catherine Casey;71833;Phila;Apr.28.
Maynard,Clifford E;--Gertrude M. Allen;22237;Erie;Feb.21.
Maynard,Frederick;--Bell Margott;131424;Crawf.Co;Aug.12.
Maynard,Marine R;--Elma Browne;106990;Crawf.Co;July 23.
Maynard,Patty;--Anna O. Maynard;31509;Pgh;Dec.28.
Maynard,William;--Lenha F. Plumley;214531;Tioga Co;
Dec.22.
Mayne,Dorothy H;--Lydia L. Gisber;197006;Phila;Dec.4.
Mayne,Elizabeth;--Letitia E. Murray;128024;Mt. Pleasant;
Aug.29.
Mayne,Jean L;--Martha Ford;158552;Allegh.Co;Oct.2.
Mayne,Ruth L;--Olga Brenden;92929;Ellwood City;Jun.13.
Mayne,Samuel L;--Lulu M. McCormack;145515;McKees Rocks;
Sept.12.
Mayne,William E;--Martha Cullen;88142;Phila;May 29.
Mayne,William H;--Margaret Mark;33074;Phila;Mar.12.
Mayner,Agnes;--Alice Hurley;98041;Mercer Co;May 19.

Mayo - Henry Joseph - Lyra Alonia
20[illegible] - [illegible] 2-16.

Mayo Richard H - Mabel Morrow
Mayo, William - Lulu Stoops - 95647 - Bradford Co - 5-17.
220109 Erie Feb 2 -

Mayo Sidney M. Snader Phila
5-6-19
69673-19

Maynor,Willa B;--Florence Cutts;35236;Avonmore;Mar.23.
Mayo,--;--Florence Sweeting;108330;Erie;July 22.
Mayo,--;--Grace Neely;173305;Pgh;Nov.28.
Mayo,Albert C;--Christine L. Wheatley;119305;Phila;
Aug.10.
Mayo,Catherine W;--Martha B. Woodard;132514;Wash;Aug.17.
Mayo,Chas.H;--Mamie F. Smith;141523;Darby;Sept.27.
Mayo,Delva R;--Lina M. Witherow;8805;Jeff.Co;Jan.22.
Mayo,Dorothy;--Jessie Cork;13910;Phila;Jan.30.
Mayo,Felipe J;--Margarita Santapan;34148;Phila;Feb.27.
Mayo,Francis R;--Martha Hardy;207621;Marcus Hook;Dec.7.
Mayo,Jessie I;--Ethel Cork;141548;Darby;Aug.27.
Mayo,Sarah H;--Helen Wise;52740;Phila;Mar.19.
Mayock,Francis;--Celia Pankstis;217348;W-Barre;Aug.17.
Mayock,Frank;--Celia Pankstis;132235;W-Barre;Aug.17.
Mayock,George;--Laura Horn;30237;W-Barre;Feb.23.
Mayock,Kathryn;--Kathryn C. Ward;100441;W-Barre;June 5.
Mayock,Virginia;--Florence Worthington;125908;Johnstown;
Aug.10.
Mayon,Gerald V;--Emma Hops;2537;Danville;Jan.3.
Mayor,Frances;--Mary Milefski;158574;Alleg.Co;Oct.26.
Mayrovitz,Sidney;--May Snader;69673;Phila;May 7.
Mays,--(S.B.);--Myrtle Thayer;78580;Franklin;May 11.
Mays,--;--Helen B. Archbald;128947;Oil City;July 15.
Mays,--;--Ruth Thornton;25236;Meadville;Feb.18.
Mays,--;--M. Helen Summons;100877;W.Reading;June 21.
Mays,Cait M;--Marcella Cummings;107761;Dela.Co;Mar.17.
Mays,Chester S;--Luella McCleary;45680;Clarion Co;Mar.9.
Mays,Denton V;--Stella L. Bessler;148547;Berks Co;
Sept.18.
Mays,Earl R;--Ella W. Shirk;109334;Dauph.Co;July 1.
Mays,Gertrude E;--Harriet M. Solomon;139030;Prospect-
Park;Aug.14.
Mays,Hedwig A;--Eva J. Cederholm;39814;Clfd.Co;Mar.21.
Mays,Helen A;--Manilla M. Harris;95333;Butler Co;Jun.13.
Mays,John L;--Iva P. Bell;108184;Clarion Co;Apr.4.
Mays,John W;--Jean Paterson;62839;Oil City;Apr.8.
Mays,Lillian;--Jan Justin;19[illegible]31;Wash;Nov.18.
Mays,Lillie B;--Catherine Mays;156028;Phila;Oct.5.
Mays,Madalene E;--Lena Scholle;49125;Pgh;Apr.13.
Mays,Mandy;--Minnie Bartford;202818;Donora;Dec.20.
Maylor,Mildred;--Maggie Schoewer;128877;Orwigsbg;Jul.26.
Maysarosh,Joseph;--Mary Meshinko;139651;Fay.Co;Sept.7.
Mayse,James R;--Julia Rauch;94799;Somerset Co;June 17.
Mayshura,Rose;--Rose Lalik;119369;Phila;Aug.18.
Maysik,Casmir;--Julia Galls;35753;Carbon Co;Mar.3.
Maysock,Joseph;--Stella Golebczyk;201944;Concho;Dec.20.
Maytic,Charles M;--Mary Obe;198832;Ambridge;Dec.8.
Maytych,George;--Mame Cyndrych;883;Butler Co;Jan.28.

Joseph Mazer - M. Shiffrin - Phil 3/6 52794

Mayure, Joseph;--Katie Tupeka;25976;N.Braddock;Feb.7.
Mayusiak, Jos;--Hedwig Grala;216198;W.Hazleton;Dec.25.
Mayweather R.T;--Mary Sapp;197040;Phila;Dec.13.
Maza, Matilda M;--Augusta Karzansky;43230;Nanticoke;
Mar.18.
Mazabobo, Paul;--Irene Hudock;27493;Arm.Co;Feb.21.
Mazacaro, Pietro;--Maria Ciliberti;44273;Pittston;Mar.5.
Mazaika, Edward;--Eva Numerosky;166336;McAdoo;Oct.14.
Mazaika, Marion;--Anna Varzwich;214163;W-Barre;Dec.8.
Mazak, Helen;--Madline Colezo;185028;Arm.Co;Nov.7.
Mazalewski, Mary;--Mary Hermon;168173;Plymouth;Oct.5.
Mazanetz, Catherine A;--Mary Fagela;123430;Charleroi;
Aug.28.
Mazanetz, Gertrude R;--Rosella B. Seffer;2152;Charleroi;
Jan.23.
Mazank, Czeslana J;--Mary Fronckewier;57751;E.Vandergrift;
Apr.14.
Mazans, Ellen D;--Mamie Thompson;120773;Phila;Mar.6.
Mazapa,--(S.B.);--Pauline Bitjur;167654;Old Forge;Oct.18.
Mazar, Emma;--Julia Warco;203074;McAdoo;Dec.28.
Mazarak, Agnes;--Mary Wargo;188135;Alleg.Co;Nov.14.
Mazarec, Armenia I;--Mary Saradich;84439;Woodlawn;Apr.23.
Mazari, Anna;--Otelia Tomer;2073;Mt.Carmel;Jan.10.
Mazarkawicz, Leonard;--Julia Liesharski;26237;Nanticoke;
Feb.20.
Mazarz, John K;--Anna Baniek;2053;Montg.Co;Jan.11.
Mazas, Bronislava;--Mary Wojtasiok;152927;Pgh;Oct.14.
Mazbore, Anna;--Bertha Berlant;88157;Phila;May 26.
Mazdule, Simon;Gertrude Lasien;88135;Phila;May 25.
Mazdzen, Josephine M;--Helen Szarek;76883;Callitzin;
May 7.
Maze, Martha R;--Myrtle Undyke;111266;Forest Co;Jul.20.
Maze, Raymond D;--Freda Lewis;214598;Wash;Dec.16.
Mazeall, Ralph D;--Lottie J. Herrick;141739;Danville;
Sept.30.
Mazeasze, Florence;--Bronislawa Tomaszewska;197287;Phila;
Dec.1.
Mazefsky,--;--Fannie Schoyer;89013;Pgh;June 22.
Mazejka, Ludwig;--Helena Mazejka;173308;Pgh;Nov.4.
Mazekin, Mile;--Mile Mazekin;52741;Phila;Mar.22.
Mazepky, Stella;--Josephine Lofsko;146331;Minersville;
Sept.6.
Mazeppa, Osali;--Kady Kuzo;56346;Wash.Co;Apr.13.
Mazer, Albert;--Nellie Wolf;52791;Phila;Mar.16.
Mazer, Leonard L;--Bessie Fishbine;71797;Phila;Apr.17.
Mazer, Lina;--Bessie Wenegradell;57880;Phila;Mar.23.
Mazer, Sophie;--Bella Singerman;178030;Phila;Nov.28.
Mazero, Doyle M;--Elsie Fiorina;38024;Westmd.Co;Mar.30.
Mazets, John;--Sofia Beliak;41905;Munhall;Mar.12.

MAZEWSKI, MARY -- Pauline Romanowski - 1-21-19
Luzerne - 181449

Mazur, Emil Michael; Jiretich Nellie;
Westm Co. #65, 1925/19 - 171275

MAZUR, Anna, #199383-19 12-6-19 C 6 39
nna Yurkanec
See con file

Mazur Jennie-Caroline Rogowska-219828-
Luzerne Co., May-18-

Mazewski,Frank;--Eva Jusek;34211;Phila;Feb.26.
Mazzucco,Liberatta;--Hili Rispoli;17758;Phila;Feb.11.
Mazhesano,Nick;--Anna Tadisco;148665;Ridley Park;
Sept.15.
Mazi,Guiseppe;--Concetta Zechdrela;176249;Phila;Nov.30.
Mazia,Pete;--Nellie Kistich;171273;Vandergrift;Oct.25.
Mazicka,Harry;--Rosie Dogerty;146269;Mahanoy;Sept.8.
Maziarz,Chester;--Sophia Gawrys;145804;Meadville;
Sept.3.
Maziarz,Florence;--Mary Garrys;25235;Meadville;Feb.8.
Maziarz,Roman W;--Filomena Jedrychow;5785;Meadville;
Jan.24.
Mazie,--;--Mary Walsh;192620;W-Barre;Nov.21.
Mazier,Mary;--Frances Masstas;108397;Bridgeport;Jul.30.
Mazik,Ema J;--Katherine Smow;191601;Fay.Co;Nov.3.
Mazik,Martin;--Mary Zahradnik;25987;N.Braddock;Feb.26.
Mazinka,Thomas;--Susie Zonsko;199409;Ashley;Dec.11.
Mazinski,Joseph;--Annie Havanci;27037;Parryville;Feb.11.
Mazkus,--(S.B.);--Katherine Murray;5498;McKeesport;Jan.9.
Mazloon,John;--Teresa Ferris;28930;St.Clair;Feb.9.
Mazlowski,Edward;--Emma Petrowski;79300;Mt.Carmel;May 4.
Mazmullo,--;--Sara Waterman;176333; Phila;Nov.28.
Mazoka,George;--Mary Sinka;208928;Nanticoke;Dec.5.
Mazon,John C;--Elsie Dean;181208;Canonsbg;Nov.10.
Mazor,John;--Stefania Tluss;13695;Phila;Jan.27.
Mazor,Stenny;--Anna Kuflor;112078;Law.Co;July 27.
Mazotta,Antoinette;--Sylvia Cavalieri;173307;Pgh;Nov.5.
Mazotto,Frank;--Klementin Paleroma;59372;Kittanning;
Apr.13.
Mazrior,Caroline;--Caroline Papnata;172034;Lug.Co;Oct.8.
Mazzura,Annie;--Christina Orvalnut;6092;Mt.Carmel;Jan.7.
Mazualitis,Irene;--Amelia Dombowski;35143;Ashley;Mar.14.
Mazuch,Leokadya;--Josephine Wolkosk;115954;Pgh;Aug.3.
Mazuk,Antoni;--Mary Murawska;78638;Glassport;May 3.
Mazuk,Mike;--Anton Anestzia;169657;Cambria Co;Oct.12.
Mazukna,Julia;--Pauline Mazerma;140101;Allen.Co;Sept.5.
Mazur,Agnes;--Stella Wilson;111487;Mt.Carmel;Jan.30.
Mazur,Amila;--Rosie Sanny;187034;Westmd.Co;Oct.11.
Mazur,Andrew;--Katharine Najsko;187033;Monessen;Nov.30.
Mazur,Bronislawa;--Pauline Sokolak;216517;Pgh;Dec.1.
Mazur,Frank;--Victoria Snopkoska;63113;Lug.Co;Apr.22.
Mazur,Irene;--Leokadia Zielinska;88129;Phila;May 27.
Mazur,Jacob;--Sophia Choar;37271;Lug.Co;Feb.2.
Mazur,Joseph;--Rose Wosolpska;43769;Olyphant;Mar.14.
Mazur,Joseph;--Annie Drogo;43773;Olyphant;Mar.26.
Mazur,Josephine;--Cath Kaval;52728;Phila;Mar.18.
Mazur,Josephine;--Annie Rolnik;73112;Avoco;May 27.
Mazur,Helen;--Victoria Kurayczuk;63983;Scranton;Apr.1.
Mazur,Margaret;--Margaret Ritkoski;129314;Plymouth;Aug.18.

Mazur, Mary;--Barbara Ristva;164515;Cambria Co;Oct.3.
Mazur, Mary;--Victoria Ciejciah;97525;Plymouth;Jun.15.
Mazur, Peter;--Anna Gajewska;61270;Mt. Carmel;Apr.4.
Mazur, Rosalia;--Stanislawa Wojtaszlk;173308;Pgh;
Nov.10.
Mazur, Stanley;--Annie Hidie;25891;Westmd.Co;Feb.10.
Mazur, Valtkar;--Helen Domberoska;131840;Wilmerding;
Aug.18.
Mazurak, Hellen;--Rose Klachuk;69542;Phila;May 10.
Mazurak, Peter;--Mariya Trebnyuka;101837;Pgh;July 10.
Mazurca, --;--Serfino Incantaloupa;196987;Phila;Dec.27.
Mazurek, Anna;--Anna Resuk;39550;Westmd.Co;Mar.26.
Mazurek, Clara;--Clara Polick;47178;Vandergrift;Mar.15.
Mazurek, Frances;--Pauline Zduniak;47652;Warrior Run;
Mar.18.
Mazurek, Hellen;--Mary Tomasewick;162591;Freeland;Oct.29.
Mazurek, John;--Joseph Matasak;107803;Fay.Co;July 26.
Mazurek, Sophie;--Katherine Bartur;79088;Fayette Co;
May 4.
Mazurek, Stifania;--Katerina Bartus;78089;Fay.Co;May 7.
Mazuric, Stanislouse;--Annie Risnac;98038;Dela.Co;Jun.22.
Mazurick, Hannah;--Polochka Soviuk;178241;Phila;Nov.26.
Mazurek, Anthony;--Sofia Kots;214041;Warrior Run;Dec.1.
Mazurk, Mary;--Lizzie Bauk;17834;Phila;Feb.2.
Mazurkeritz, Sophie;--Estella Kuczkinky;136298;Phila;
Sept.19.
Mazurkevic, Helen;--Marie Janeonik;117479;Pgh;July 29.
Mazurkie, =;--Anna Mayurkiewicz;151489;W-Barre;Sept.16.
Mazurkiewicz, Elenora;--Aniela Szuba;187440;New Castle;
Nov.23.
Mazurkiewicz, Joseph;--Alexandra Ternonski;8822;Sugar -
Notch;Jan.26.
Mazurkiwicz, John A;--Helen Madievicz;310542;Read;Dec.21.
Mazuroske, Olga M;--Mary Kostoric;11397;Pgh;Jan.22.
Mazurowski, Richard;--Frances Polland;49136;Pgh;Apr.11.
Mazurska, Helen;--Josephine Malaska;75904;Erie;May 14.
Mazut, --;--Mary Bodeski;136507;Phila;Sept.8.
Mazy, John M;--Bessie B. Kukenbrod;29631;Vintondale;
Jan.24.
Mazza, --;--Rose Tremont;194082;Pgh;Dec.22.
Mazza, Felice;--Antonia Onfuota;134205;Erie;Aug.7.
Mazza, Guiseppe;--Roma Martinelli;156073;Phila;Oct.19.
Mazza, James;--Gaetanna Longe;63338;Armstg.Co;Apr.2.
Mazza, Lena;--Rosie Rana;53887;Connellsville;Apr.10.
Mazza, Tony;--Tresa Mauchin;123370;Wash.Co;Mar.14.
Mazza, Vincenzo;--Serafina Barrossa;27638;Read;Feb.5.
Mazzaferri, Franklin J;--Amelia Pensie;125289;Alleg.Co;
May 30.

Clementina Mazzei - Mary Frusk - Law
57539-4-21

Gilbert —

Mazzaferri,Josephine;--Armena Pocetti;138710;Ind.Co;
Aug.22.
Mazzagatti,Antony;--Rosina Mandes;69558;Phila;May 20.
Mazzagatti,Frank;--Maria Felicione;17837;Phila;Feb.11.
Mazzagatti,Lucy;--Anna Manginelli;17717;Phila;Feb.17.
Mazzanti,Isolina;--Elvira Cagnetti;773;Bristol;Jan.19.
Mazzarella,Charles;--Katherine Herbart;183575;Hays;
Jan.28.
Mazzarelli,Benjamin H;--Lillie Williams;52881;Phila;
Mar.25.
Mazzaresi,Angilo;--Carmela Stazzone;46486;Stockdale;
Mar.17.
Mazzaret,--(S.B.);--Mary Lord;92943;Ellwood City;May 12.
Mazzatta,Saverio;--Gelsamine Mazzatta;150766;Throop;
Sept.17.
Mazzatta,Victor C;--Mary M. Magaro;128639;New Kensing-
ton;Aug.23.
Mazzei,Delina;--Angelina Mauscaro;89013;Pgh;June.18.
Mazzei,Olga V;--Brigida Manno;28060;Scranton;Feb.19.
Mazzella,--(S.B.);--Concetta Mazzello;107599;Dravos-
burg;July 28.
Mazzello,--(S.B.);--Concetta Mazzella;107600;Dravos-
burg;July 28.
Mazzeo,Rita H;--Cosimo Zaccone;52780;Phila;Mar.17.
Mazzeo,Santo;--Feleman Inliono;136284;Phila;Sept.20.
Mazzetti,--;--Maria Gualtieri;124145;Cambria Co;Aug.9.
Mazzi,Alvero;--Julia Rosini;31859;Dunlevy;Jan.7.
Mazzi,Mary D;--Anna M. Dorsie;118932;Pgh;Aug.8.
Mazzie,Esther L;--Congestina Mosco;67537;Pgh;May 31.
Mazzi ,Feresina;--Feresina Mazzie;101628;Pgh;July 1.
Mazzie,Rosie;--Mary Frick;57539;Ellwood;Apr.21.
Mazzie,Louis;--Philis Broker;117480;Pgh;July 29.
Mazzo,Antonius;--Dorata Olandano;204815;Clfd.Co;Aug.[illegible].
Mazzo,Tony;--Annie Carrole;74613;Chester;May 17.
Mazzocca,Albert;--Angeline Ferrelli;96351;Midland;May 24.
Mazzocco,[illegible];--Maria Generelli;38424;Erie;Mar.10.
Mazzocco,Nick J;--Mary Lampo;20331;Conway;Feb.2.
Mazzochetti,Guiseppina M;--Alsinda Pavoni;49127;Pgh;
Apr.16.
Mazzochetti,Harry J;--Lena Albonia;20181;Beth;Feb.16.
Mazzochitti,Lucy J;--Malina Manzanale;91760;Concho-
hocken;June 24.
Mazzola,Carmela;--Seofina Paglia;103986;Phila;Jul.15.
Mazzola,Giacomo;--Maddalena Carmello;103825;Phila;
July 11.
Mazzola,Josephina;--Serofina Paglia;103987;Phila;Jul.15.
Mazzoli,Gaetano;--Mary Spirito;176287;Phila;Nov.4.
Mazzone,Celestino;--Filomeno Pirone;173028;Avis;Nov.23.
Mazzone,Ernesto;--Anna Marchetta;180593;Chester;Nov.9.

McAchren Adaline - Adda Carney
219413 Indiana Co. - May 9 -

Mazzone,Joseph;--Caroline Orillo;103767;Phila;Jul.37.
Mazzone,Martino;--Erminia Fannucci;44272;Pittston;Mar.5.
Mazzonelli,Eleonora;--Grace Genora;126378;Kulpmont;
Aug.24.
Mazzone,Margaret M;--Lena Ella;46743;Tunnelhill;Mar.16.
Mazzotti,Violande;--Rochela Porca;101829;Pgh;June 13.
Mazzuca,Eurelia D;--Maria Montemarro;17774;Phila;Feb.9.
Mazzurca,Giovanni;--Teresa Alesio;13711;Phila;Jan.9.
Mazzucca,Luigi;--Diomila Vadino;103931;Phila;July 31.
Mazzullo,Antonino F;--Lucia Vassallo;47975;Wmspt;Mar.24.
McAbbe,Anna M;--Anna M. Miners;42136;Marcus Hook;Mar.22.
McAbet,--(S.B.);--Jessie Boyle;11333;Pgh;Jan.7.
McAchren,Aubert H;--Mathilda Sann;23912;Johnstown;Feb.1.
McAchren,Mary L;--Vera E. O'Neil;144250;Johnstown;Sep.16.
McAdams,--;--Goldie Johns;21778;Westmd.Co;Feb.2.
McAdams,--;--Margaret Hohn;76870;Greensbg;May 8.
McAdams,Arnold;--Ethel M. Johns;115922;Wheatland;Apr.14.
McAdams,Daniel H;--Anita Reed;119678;Phila;Aug.7.
McAdams,Eleanor F;--Florence Post;132551;Wash.Co;Aug.26.
McAdams,Leonard A;--Anna L. Pidlicka;51485;Phila;Feb.2.
McAdams,Madeline C;--Leah Schadt;155882;Phila;Oct.4.
McAdams,Marion;--Marion Devereaux;61883;Lehigh Co;
May 13.
McAdams,Nancy J;--Caddie D. Goble;29828;Wilkinsbg;Feb.1.
McAdoo,--(S.B.);--Jennie Marinie;35705;Versailles;
Apr.23.
McAdoo,Robert (S.B.);--Mary Jones;193108;Wash.Co;Nov.27.
McAdoo,Daniel T;--Elva V. Hutchins;1111;Jeff.Co;Jan.2.
McAdoo,Edgar J;--Lena M. Weaver;80144;Norristown;May 5.
McAdoo,Gladys L;--Margaret McKaris;140187;Crafton;
Sept.17.
McAdoo,Grace M;--Laura M. Manner;200373;Brookville;
Dec.13.
McAdoo,Laura R;--Olive I. Gibson;2166;Wash.Co;Jan.8.
McAdoo,Mary A;--Anna McAdoo;207022;Montg.Co;Dec.25.
McAdoo,Ruth;--Anna Faith;200312;Ind.Co;Dec.25.
McAdoo,Stella R;--Helen Rhodes;178309;Ind.Co;Nov.17.
McAdory,Martha;--Laura Erwin;18870;Alleg.Co;Feb.20.
McAfee,--(S.B.);--Mary Mooney;11335;Pgh;Jan.2.
McAfee,Charles R;--Lillian A. Jakum;193986;Pgh;Dec.11.
McAfee,Caroline A;--Pauline Tulle;119399;Phila;Aug.26.
McAfee,Catherine;--Helen Donachie;112892;Parsons;
July 8.
McAfee,Elizabeth A;--May Faugnaught;152867;Pgh;Oct.17.
McAfee,Gladys;--Catherine Kostosky;123855;Dorraceton;
Aug.29.
McAfee,Marian D;--Gertrude Fairchilds;142800;Freeland;
Sept.10.
McAfee,Marie L;--Bridget Splett;62024;Lug.Co;Apr.20.

~~McAolren, Adalene V; Adda Carney; 219413; Ind. Co; Nov. 9.~~

Charles D. McAlister, 2621, Alameda Johnston, Wash, Co

McALLISTER, LETHAM M - MARY A. WAGONER - INDIANA 2/25 20783-19

McAfee,Mary M;--Anna E. Brennen;11334;Pgh;Jan.6.
McAfee,Thomas J;--Mary E. Sheridan;86477;Phila;Jun.13.
McAfee,William J;--Evelyn M. Johns;141163;Canonsbg;
Sept.10.
McAffee,Ida B;--Lillian M. Oliphant;207488;Chester Co;
Dec.27.
McAfee,Marjorie;--Sophia Yanuszewski;93739;Lur.Co;
June 5.
McAfoos,Irene G;--Blanche E. Bruce;193987;Pgh;Dec.12.
McAfoos,William;--Ida L. Bracken;205107;Ind.Co;Aug.17.
McAfoose,Helen J;--Olive Ellenberger;184035;Ind;Nov.20.
McAfoose,Jean;--Violet I. Stear;168531;Arms.Co;Oct.4.
McAgnew,James J;--Frances L. McFutin;80416;Oxford;
Apr.30;
McAlarney,Anna D;--Jennie Wallnesa;100354;W.Hanleton;
June 12;
McAlarney,Regina;--Annie Kovaleskie;208124;Minersville;
Dec.14.
McAlee,Julia M;--Julia M. Glennon;205958;Johnsonburg;
Dec.30.
McAlee,Thos ;--Lillian Calhoun;94679;Johnsonburg;Jun.16.
McAleer,Alma;--Clara Robbins;175868;Phila;Nov.3.
McAleer,Charles A;--Margarite A. Mutka;89559;Phila;
May 19.
McAleese,--;--Mary McClure;133383;Pgh;Sept.14.
McAleese,John J;--Mary Carr;103783;Phila;July 23.
McAleese,Hanna J;--Mable O. McConnell;197139;Phila;
Dec.25.
McAleese,Margaret;--Fannie Gamble;138335;Phila;Sept.1.
McAlevy,--;--Catherine Reed;188331;Oil City;Nov.3.
McAlhatton,Letetia;--Minnie Norwell;103853;Phila;Jul.4.
McAlister,--(C.B.);--Virgie E. Carl;25801;Manor;Feb.15.
McAlister,--;--Madeline McAlister;204964;Hbg;Dec.27.
McAlister,Anna E;--Alvena M. Garber;119330;Phila;Aug.8.
McAlister,Harold R;--Edith R. Hyson;151949;Wash.Co;
Sept.11.
McAlister,William R;--Sara McLeese;86462;Phila;Jun.22.
McAllen,--;--Ruth Becker;94779;Kane;June 17.
McAllen,Eleanor;--Mary Devine;176317;Phila;Nov.20.
McAllen,Frederick A;--Estella Shoop;187790;N.Alexandria;
Oct.28.
McAllister,George (C.B.);--Elsie J. Blessing;125509;
Hbg;Aug.23.
McAllister,--;--Julia Pittman;91413;Clymer;June 23.
McAllister,--;--Irene Kinnard;178229;Phila;Nov.28.
McAllister,Anna R;--Ida Herchour;36871;Chester;Mar.10.
McAllister,Charles J;--Helen E. Diamond;103870;Phila;
July 9.
McAllister,Charles L;--Marie McKenly;49084;Pgh;Apr.4.

McAllister,Charlotte M;--Elsie J. Blessing;125489;Hbg;
Aug.23.
McAllister,Edna;--Mary Brown;47408;Berks Co;Feb.12.
McAllister,Geovin E;--Jennie M. Loyd;74354;Chester Co;
May 14.
McAllister,Gertrude;--Elizabeth M. Fagan;119394;Phila;
Aug.4.
McAllister,Harry R;--Martha J. Jenkins;92084;Downing-
town;June 15.
McAllister,Hattie F;--Mary F. Porter;163988;Armstr.Co;
Oct.2.
McAllister,Helen F;--Helen Fromal;55941;Chester;Mar.25.
McAllister,Helen M;--Emma Keller;165645;Mt.Oliver;Aug.2.
McAllister,Helen T;--Mary Keena;160158;Chester;Oct.2.
McAllister,Henry F;--Nora Williams;110997;Armstr.Co;
July 28.
McAllister,Jean M;--Margaret E. Welsh;39020;Hbg;Mar.14.
McAllister,John;--Gertrude Quinn;40627;Johnstown;Mar.30.
McAllister,John R;--Marion C.McAllister;53882;Phila;
Mar.26.
McAllister,Josephine;--Wade McAllister;155759;Phila;
Oct.7.
McAllister,Katharyn;--Elizabeth Nagle;98033;Shamokin;
June 11.
McAllister,Louie E;--Myrtle Aubach;67490;Pgh;May 25.
McAllister,Margaret;--Laura Hoagerty;99013;Shamokin;
June 5.
McAllister,Margaret;--Marian Brown;17830;Phila;Feb.3.
McAllister,Marian J;--Tyler Farrier;133689;Chester Co;
Aug.25.
McAllister,Mary E;--Ethel F. Murphy;147440;Chester Co;
Sept.7.
McAllister,Mary L;--Marjorie Carey;71778;Phila;Apr.13.
McAllister,Nellie J;--Agnes D. Hay;213515;Potter Co;
Dec.25.
McAllister,Richard;--Marjorie Carey;71817;Phila;Apr.13.
McAllister,Richard K;--Vera F. Miller;44480;Parmassus;
Mar.28.
McAllister,Robert L;--Margaret B. Lockie;178712;Altoona;
Nov.30.
McAllister,William;--Bertha D. Doling;50368;Phila;
Apr.10.
McAllister,William J;--Lima T. Zebin;119391;Phila;Aug.13.
McAllister,William T;--Susan B. Oneill;119387;Phila;
Aug.15.
McAlone,Edith C;--Louise M. Stocker;119329;Phila;
Aug.21.
McAloon,Clara;--Clare McNicholls;169272;Scranton;Oct.28.
McAloose,Caloja;--Antonette Miner;6132;Sch.Co;Jan.6.

ELIZABETH McANALLY - 7-18- 1037790-19
PHILA M. HAUGHEY

McAndrew-Bernice-Mary Sullivan.
20987-C.P.Qtr. Dec 24

McAloose,Salvatore;--Mary Finella;166338;Schuyl.Co;
Oct.29.
McAlur,Joseph;--Mary Quinn;136184;Phila;Sept.7.
McAlwain,Harry G;--Elsy M. Mitchel;740;Bellwood;Jan.28.
Mcan,Charles T;--Francis Donnon;145778;Chester Co;
Sept.14.
McAnall,Robert C;--Martha Lehman;88951;Pgh;June 8.
McAnallen,--;--Mable Laher;109343;Butler Co;July 4.
McAnallen,Joseph;--Anna M. Stephenson;158764;Butler;
Oct.25.
McAnally,John;--Mary G. Gee;136394;Phila;Sept.5.
McAnally,Vincent;--Elizabeth Crutchley;71837;Phila;
Apr.23.
Mcanany,Margaret;--Sarah Maguire;103803;Phila;July 27.
McAndless,--;--Marie Heilig;182687;Van.Co;Oct.7.
McAnaney,Elizabeth;--Hannah Walle;17585;Phila;Feb.13.
McAnany,Charles;--Mary McDermott;50708;Phila;Apr.12.
McAnany,Frank H;--Edith Walton;84437;Woodlawn;Apr.21.
McAnany,John J;--Stella M. Polanka;69701;Phila;Apr.8.
McAnany,Veronica M;--Jennie Clarkson;196948;Phila;Dec.10.
McAndrew,--(S.D.);--Lillian Reed;66316;W-Barre;Apr.20.
McAndrew,--(S.D.);--Mary Holpin;37870;Dunmore;Mar.1).
McAndrew,--;--Allie Brown;37182;Carbondale;Mar.16.
McAndrew,--;--Beulah McAndrew;411;Allentown;Jan.6.
McAndrew,--;--Lillian Hulihan;162623;Trackville;Oct.9.
McAndrew,Catherine;--Loretta Foley;150138;Shenan;
Sept.26.
McAndrew,Eugene;--Mary Bosak;38134;Scranton;Feb.27.
McAndrew,James;--Bridget Healey;73807;Blakely;May 8.
McAndrew,James;--Geraldine Toole;218694;Pittston;
Aug.28.
McAndrew,James;--Mary McDonnell;199421;Avoca;Dec.1.
McAndrew,James;--Josephine Smith;61053;Mayfield;Apr.3.
McAndrew,James F;--Blanche Quinn;210187;Luz.Co;Dec.18.
McAndrew,Joseph;--Katie Lannon;213410;Cob.Co;Dec.3.
McAndrew,Joseph;--Bridget Tirich;151368;Winton;Sept.18.
McAndrew,Joseph J;--Lucy O'Donell;62572;Old Forge;
Apr.28.
McAndrew,Martin;--Anna Fitzsimmons;148070;Luz.Co;
Sept.14.
McAndrew,Mary;--Mary Moran;201803;Carbondale;Dec.30.
McAndrew,Pita;--Bridget Walsh;197138;Phila;Dec.28.
McAndrew,Susie A.B;--Susie A. Boyle;188868;Pittston;
Nov.22
McAndrew,William;--Hollie Borrow;33045;Phila;Mar.15.
McAndrew,Wm.L;--Sara O. Lynch;192550;W-Barre;Nov.5.
McAndrew,Winifred;--Eliza Coleman;35160;Avoca;Feb.26.
McAndrew,--;--Loreta Fagin;180946;Scranton;Nov.2.
McAndrew,Edward;--Marie Clark;156013;Phila;Oct.18.

McAndrews,Florence;--Mary Sullivan;202937;E.Pittsbrugh; Dec.24.
McAndrews,James J;--Catherine Kern;183749;Lur.Co;Aug.8.
McAndrews,Joseph;--Florence Sherratt;103811;Phila;Jul.22.
McAndrews,Lillian;--Elizabeth McDonald;89956;Allentown;June 17.
McAndrews,Mary J;--Delia Moran;158680;Phila;Oct.7.
McAneny,James H;--Mary Byrne;71808;Phila;Apr.22.
McAneny,Patrick;--Mary McKeown;88163;Phila;May 29.
McAniffe,Hugh J;--Elizabeth Tobin;33052;Phila;Mar.12.
McAninch,--(C.B.);--Mable F. Simpson;73771;Brookville; May 8.
McAninch,--;--Nannie Henry;183414;Grove City;Nov.18.
McAninch,Carl E;--Velma Farnham;193507;Arnold;Dec.26.
McAninch,Ernest;--Inez Neal;159184;Jeff.Co;Oct.29.
McAnlis,--;--Edna Gault;180187;College Hill;Oct.31.
McAnnich,Betty F;--Marjorie McKee;143114;Grove City; Aug.17.
McAnulty,Thomas;--Elizabeth E. Donahue;22081;Phila; Mar.9.
McAskill,Dorothy;--Edith Smetzell;87700;Pottsville; June 26.
McAtee,Mary E;--Grace E. Norton;137014;McKeesprt;Aug.15.
McAuley,Raymond A;--Hayne Huff;146813;N.Castle;Sept.5.
McAnulty,Belmont;--Jennie Pentzell;127104;McKees Rocks; Aug.14.
McAnulty,Marion L;--Anna Kenter;140933;Ind.Co;Sept.23.
McAnulty,Rhea C;--Eva L. Cazan;82424;Wanty Clo;Apr.25.
McAny,--;--Minie Rosh;78849;Arm.Co;Apr.26.
McArdle,--;--Mary Ahren;111249;Masontown;June 7.
McArdle,--;--Bridget Fienordy;71949;Pgh;Feb.25.
McArdle,--;--Bridget Finnerty;15727;Pgh;Feb.25.
McArdle,Frances;--Sarah Barnett;37038;Phila;Mar.13.
McArdle,Harry;--Eva Weeks;11336;Pgh;Jan.1.
McArdle,Jack;--Emma Taleb;657;Braddock;Jan.28.
McArdle,James M;--Harriet Jennings;90095;Arona;June 7.
McArdle,Lawrence;--Kate McGinley;207401;Carbon Co;Dec.7.
McArdle,Robert T;--Mary V. Smith;71880;Phila;Apr.8.
McArdle,Thomas V;--Mary Cannahan;78483;Latrobe;May 7.
McArdle,Wm.E;--Mary T. Rochert;138457;Phila;Sept.6.
McAroy,Margaret;--Mary M. Hamil;82632;Beth;May 23.
McArthur,--;--Lenora Murphy;75958;Erie;May 25.
McArthur,Alferetto;--Lottie Bunnell;39255;Veranmo Co; Mar.31.
McArthur,Everett G;--Elizabeth T. Trout;183421;Grove - City;Nov.22.
McArt,Gertrude M;--Marian J. Stroh;183496;W.Fitt-ton; Oct.20.
McArthur,Jean M;--Alverda V. Pomfrey;187300;Norristown; Nov.1.

Alexander

McAuliffe, Mary V - H. Lentz - Dauphin 10/6 - 171624-19 7-24-79 R.E

~~McAvoy~~
McAvoy James, Burke B., Schuylkill Co #54
2/20/19 - 29047-19

McBeth, - Lurena River, - Harriet, Coughenour
65160 - West'd. Co., Mar. 30.

~~McArt, Gertrude N. - Marian J. Stroh; 192486; W. Pittston;~~
Oct. 20.

McArthur,Mildred B;--Emma G. Brown;86302;Phila;Jun.13.
McAtanney,Richard W;--Elizabeth Grey;11337;Pgh;Jan.12.
McAtee,--;--Clara Newdrick;201236;Clfd.Co;Dec.21.
McAteer,A;--Minnie Reyle;67491;Pgh;May 2.
McAttee,Elmer;--Margaret Spangler;24901;McKeesot;
Feb.18.
McAteer,Joseph;--Annie Houghey;52683;Phila;Mar.25.
McAuistron,Ruth;--Heneretta Weaver;850;Butler Co;Jan.8.
McAuley,Dorothy Lynn;--Helen Glossner;77073;Howard;Apr.~~28~~.19
McAuliffe,John;--Mary Loughry;67492;Pgh;May 14.
McAulley,Walter;--Alice Wood;17586;Phila;Feb.13.
McAuneas,John L;--Mary Donohue;197075;Phila;Dec.6.
McAviney,Joseph;--Catherine C. Sammon;176116;Phila;
Nov.8.
McAvoy,--;--Elizabeth McCafrey;83956;W-Barre;May 14.
McAvoy,--;--Bridget Burke;29047;Schuyl.Co;Feb.20.
McAvoy,Billie M;--Ruby Sheets;36990;Corry;Mar.12.
McAvoy,Elaine B;--May Lamb;176076;Phila;Nov.7.
McAvoy,Elizabeth F;--Margaret Asher;144665;Lanc.Co;
Sept.23.
McAvoy,John;--Florence Reynolds;197183;Phila;Dec.24.
McAvoy,John H;--Rose Fagan;133384;Pgh;Sept.9.
McAvoy,John J;--Ellen Close;6208;Sch.Co;Jan.31.
McAvoy,John M;--Marie L. Sutter;67493;Pgh;May 5.
McAvoy,Joseph Y;--Myrtle A. Yocum;196933;Phila;Dec.22.
McAvoy,Margaret;--Veronica Feenick;84053;W-Barre;May 27.
McAvoy,Mary;--Emily Schmelzly;214123;W-Barre;Dec.9.
McBain,Gerald;--Minnie A. Girling;136326;Phila;Sep.21.
McBarney,Francis D;--Bertha L. Kelly;131158;Altoona;
Aug.24.
McBath,(S.B.);--Alethia M. Buzard;170832;Tyrone;Oct.6.
McBech,Gladys I;--Harriet Coughenour;65160;Westmd.Co;
Mar.31.
McBeth;--;--Nellie Milligan;182128;Alleg.Co;Nov.6.
McBeth;O.;C.--Eva L. Showers;158434;Adams Co;Sept.9. Orville
McBeth,Esther L;--Zella Morrow;99374;Westmd.Co;Jun.3.
McBeth,Kenneth;--Lelo Mentzer;96471;Cumb.Co;June 31.
McBeth,Marshall F;--Catherine R. Beck;5077;Cumb.Co;
Jan.14.
McBlain,Catherine M;--Catherine M. Hirst;133437;Phila;
Sept.15.
McBlane,Esther;--Blanche Brooks;20258;Tioga Co;Feb.6.
McBohurts,JohnP;--Alice Price;108592;Easton;July 31.
McBonon,Edmund F;--Mary Scannell;119609;Phila;Aug.5.
McBrearty,Bernadette;--Anna Ferry;17644;Phila;Feb.10.
McBrearty,Frances V;--Mary McBrearty;155863;Phila;
Oct.17.
McBrearty,Joseph;--Margaret Phillips;156049;Phila;
Oct.15.

McBrearty,Thomas;--Margaret Phillips;156048;Phila;
Oct.15.
McBreen,Mary R;--Anna M. Thomas;49085;Pgh;Apr.8.
McBride,--(S.B.);--Agnes McBride;92093;Downingtown;
June 9.
McBride,--(S.B.);--Catherine McGinty;17864;Phila;Feb.5.
McBride,John (S.B.);--Margaret Krause;17735;Phila;
Feb.23.
McBride,--;--Elizabeth Cook;186207;Meadville;Sept.13.
McBride,--;--Gertrude Pfefferl;8491;Swissvale;Jan.4.
McBride,--;--Agnes McGowan;193989;Pgh;Dec.6.
McBride,Alban J;--Katie C. Murphy;144405;Chester Co;
Sept.21.
McBride,Anna;--Anna Cleary;17845;Phila;Feb.4.
McBride,Blanche M;--Mary McFadden;193988;Pgh;Dec.31.
McBride,Catharine;--Teresa M.McCann;136362;Phila;Sep.30.
McBride,Catherine;--Gertrude Smith;18798;Phila;Jan.3.
McBride,Catherine;--Mary Butler;52933;Phila;Mar.17.
McBride,Charles;--Lolie Kennedy;20741;Carlisle;Feb.27.
McBride,Daniel;--Frances McDavitt;105052;Phila;May 10.
McBride,Delorie;--Anna M. McGovern;138189;Phila;Sep.15.
McBride,Doris V;--Geniva P. Ford;88176;Phila;May 28.
McBride,Dorothy A;--Catherine Steinkershner;74394;Clfd;
May 23.
McBride,Dorothy J;--Emma Neutzling;21363;Wash.Co;
Jan.21.
McBride,Eleanor;--Loretta Doyle;13637;Phila;Jan.13.
McBride,Ernest H;--Lillie Birch;34208;Phila;Feb.21.
McBride,Francis J;--Catharine Dooley;39855;Phila;May 7.
McBride,George M;--Lillian Wickhart;155884;Phila;Oct.21.
McBride,George S;--Helen E. Smith;17871;Phila;Jan.25.
McBride,Gertrude M;--Gertrude Mathews;55424;Cornopolis;
Apr.7.
McBride,Helen E;--May Lyons;153678;Pgh;Oct.16.
McBride,James;--Jennie Dever;69387;Phila;May 9.
McBride,James C;--Marion K. McBride;130546;Springboro;
June 18.
McBride,Jennie M;--Mary C. Morian;35830;Columbia Co;
Mar.4.
McBride,John;--Alice M. Livingston;104983;Phila;
Jan.22
McBride,John;--Anna Agnew;119313;Phila;Aug.12.
McBride,John D;--Rose Dillon;119388;Phila;Aug.16.
McBride,John J;--Hannah M. Lyons;103875;Phila;July 17.
McBride,John J;--Calibyne McGinty;176158;Phila;Nov.19.
McBride,Joseph;--Mary Coyle;103777;Phila;July 23.
McBride,Joseph;--Alice M. Joy;155941;Phila;Oct.11.
McBride,Lucile;--Gertrude Frisch;61751;New Brighton;
Mar.3.

McBride,Margaret;--Lizzie Klenging;84302;Wash;May 31.
McBride,Margaret A;--Mary Deery;69660;Phila;May 9.
McBride,Mary;--Elizabeth Sweeny;136267;Phila;Sept.26.
McBride,Mary A;--Ada McDougal;204299;Grove City;Dec.16.
McBride,Mary A;--Annie M. Binstead;84645;Phoenixville;
May 25.
McBride,Mary C;--Rose Mcquirk;199958;Butler Co;Dec.10.
McBride,Mary E;--Emma D. Shoffner;84670;Chester Co;
May 27.
McBride,Mary J;--Annie L. Clarkson;133385;Pgh;Sept.11.
McBride,Mildred;--Myrtle Hoffman;69675;Phila;May 7.
McBride,Muriel;--Bridget McGarry;59013;Hazleton;Feb.16.
McBride,Patrick J;--Mary Brussan;133386;Pgh;Sept.2.
McBride,Regina;--Mary Savage;13715;Phila;Jan.18.
McBride,Ruth;--Ruth R. McGuire;133387;Pgh;Sept.17.
McBride,Ruth;--Florence Hager;170256;Nthd.Co;Oct.31.
McBride,Ruth;--Luceal MacTerrill;8674;Craw.Co;Jan.15.
McBride,Sara;--Sara Vernar;86444;Phila;June 19.
McBride,Theresa J;--Florence E. Franks;90651;Fay.Co;
June 16.
McBride,Thomas F;--Jennette Kchline;119625;Phila;Aug.5.
McBride,Vincent J;--Marie E. Vetter;57433;Erie Co;
Apr.18.
McBride,Virginia G;--Mabel L. Pearson;187407;New Castle;
Nov.13.
McBride,Virginia I;--Mary A. Connolly;134030;Pgh;Aug.17.
McBride,Virginia M;--Katherine Brodley;167998;Phoenix-
ville;Oct.13.
McBride,Virginia M;--Mary Smith;33083;Phila;Mar.7.
McBride,Wm.L;--Belva L. Babcock;115972;Warren;Jul.24.
McBrien,Robert D;--Elizabeth C. Doyle;17624;Phila;
Feb.21.
McBrier,James;--Grace Richardson;92695;Erie;June 4.
McBrine,Elden;--Josephine Haggy;24692;Union Co;Feb.23.
McBrinn,Beatrice L;--Beatrice Epdgrove;136235;Phila;
Sept.3.
McBroom,Edward;--Rebecca G. Singer;75581;Derry;May 30.
McBroom,Ralph A;--Emma S. McKinney;109767;Greene Co;
July 3.
McBryar,Charles C;--May Mitchell;90108;Westmd.Co;Apr.20.
McBurnette,Mattie B;--Carrie M. Anderson;197103;Phila;
Dec.8.
McBurnia,John;--Nellie Bettiel;50676;Phila;Apr.9.
McCaa,John E;--Beatrice Parrish;76666;Gallitzin;May 15.
McCabe,--(S.B.);--Mary Krause;197036;Phila;Dec.31.
McCabe,--(S.B.);--Marie Miller;32965;Phila;Mar.11.
McCabe,--;--Hazel C. Hummel;37046;Center Co;Feb.4.
McCabe,--;--Ruth Nix;147278;New Kensington;Sept.29.

McCabe,Alma;--Margaret Sheridan;138635;Altoona;Sept.30.
McCabe,Anna M;--Viola Ortlip;209055;Norristown;Dec.14.
McCabe,Arthur G;--Florence Brown;152876;Pgh;Oct.5.
McCabe,Bernard;--Annie McCollum;216997;Phila;Sept.16.
McCabe,Edna;--Helen U. Larkin;136343;Phila;Sept.28.
McCabe,Edward W;--Lillian Lukens;86404;Phila;June 29.
McCabe,Eileen;--Elva Wheeler;150982;Windber;Sept.3.
McCabe,Eleanor H;--Eva Tanner;131367;Towanda;Aug.19.
McCabe,Eugene;--Agnes Flemming;186532;Miners Mills;
Nov.5.
McCabe,Ferdinand M;--Viola M. Reed;199352;Brad;Dec.5.
McCabe,Gerald;--Sarah Ranson;173245;Pgh;Nov.20.
McCabe,Helen L;--Bessie A. Pixley;73784;Altoona;May 24.
McCabe,James;--Mary A. ODonnell;71785;Phila;Apr.30.
McCabe,John;--Margaret Murphy;151333;Charleroi;Nov.24.
McCabe,John;--Julia Murphy;160646;Conshohocken;Oct.16.
McCabe,John;--Bertha Wachter;64797;Nthd.Co;Apr.17.
McCabe,John;--Mary Eagan;151787;W.Conshohocken;Aug.16.
McCabe,John;--Belle Whitehead;166163;Miners Mills;Apr.11.
McCabe,Joseph;--Bridget A. Casey;197038;Phila;Dec.8.
McCabe,Julia;--Margaret Pelham;214160;W-Barre;Dec.1.
McCabe,Lorrance;--Mary Walsh;119407;Phila;Aug.4.
McCabe,Margaret B;--Mary E. Murphy;142576;Emlenton;
Sept.16.
McCabe,Martin T;--Mary A. Litzinger;112716;Pitcairn;
July 1.
McCabe,Mary M;--Alice H. McKerma;86413;Phila;June 27.
McCabe,Mary R;--Delia Monroe;173248;Pgh;Nov.11.
McCabe,Mildred H;--Mary H. Houello;20179;Beth;Feb.15.
McCabe,Paul C;--Margaret D. Maxwell;4011;Hbg;Jan.8.
McCabe,Philip;--Nely Pursell;80064;Luz.Co;May 19.
McCabe,Philip;--Annie Davis;17597;Phila;Feb.11.
McCabe,Regina;--Delia Galligan;32954;Phila;Mar.3.
McCabe,Rose;--Winifred McCabe;--31951;Pgh;Feb.12.
McCabe,Ruth E;--Margaret Taylor;88111;Phila;May 30.
McCabe,Sylvester;--Anna Considine;155833;Phila;Oct.27.
McCabe,Virginia E;--Emma J. Bridges;178050;Ambridge;
Nov.18.
McCabe,William J;--Elizabeth Kohler;177902;Phila;Oct.1.
McCabe,William P;--Genevieve Leahy;127174;Mt.Oliver;
Aug.14.
McCachren,Ruth;--Mary Clark;2009;Columbia;Jan.18.
McCadden,Hazel M;--Lydia R. Himes;124951;Adams Co;
Aug.22.
McCaden,Hattie (S.B.);--Hattie McCaden;103967;Phila;
July 19.
McCae,William F;--Barbara Strabel;194304;Pgh;Sept.28.
McCaery,Frank R;--Minir Faith;199097;Altoona;Dec.29.

McCafferty,--(G.B.);--Edith R. Morriston;132358;Wmspt;
Aug.18.
McCafferty,--;--Mary A. Eakin;15729;Pgh;Feb.3.
McCafferty,Agnes E;--Katherine R. Mansharte;36299;Alleg.-
Co;Mar.1.
McCafferty,Catherine;--Mary Callen;155948;Phila;Oct.26.
McCafferty,Charles;--Annie Noonan;50732;Phila;Apr.3.
McCafferty,Fred;--Mary G. Scott;218147;Clarion Co;May 13.
McCafferty,George F;--Francis Faight;72741;Altoona;May 16.
MCCafferty,Joseph;--Nellie Bonner;156043;Phila;Oct.12.
McCafferty,Mary J;--Mary H. Owen;153057;Phila;Oct.14.
McCafferty,Robert E;--Cornelia Biehl;54611;Butler;Apr.30.
McCafferty,Virginia;--Minnie Stevens;168068;Petersburg;
Oct.8.
McCaffery,Grace E;--Anna Ketterle;102065;Pgh;May 14.
McCaffery,Paul;--Winifred H. Donohue;193990;Phila;Dec.1.
McCaffery,Rita;--Ethel Kessler;31307;Pgh;Mar.23.
McCaffery,Rita;--Elizabeth O'Hara;185686;Bryn Mawr;Nov.22.
McCaffery,Thomas J;--Helen Britten;105187;Phila;June 19.
McCaffety,Agnes H;--Mabel Rinehart;127839;Altoona;Oct.4.
McCaffey,Agnes H;--Alva Shultz;73334;Bridgeville;Apr.12.
McCaffrey,--;--Elizabeth Hughes;133388;Pgh;Sept.11.
McCaffrey,--;--Elizabeth Hughes;133389;Pgh;Sept.11.
McCaffrey,Anna M;--Louise Grass;178282;Phila;Nov.1.
McCaffrey,Charles L;--Christie R. Harbold;214857;York;
Dec.26.
McCaffrey,John C;--Bridget McGrimmes;70652;Phila;Mar.16.
McCaffrey,John G;--Leona Bihlmaier;17697;Phila;Feb.21.
McCaffrey,John H;--Amelia B. Fritz;17897;Phila;Jan.27.
McCaffrey,John P;--Kathryn Mullin;17691;Phila;Feb.9.
McCaffrey,Joseph;--Margaret G. McCrey;13912;Phila;Jan.24.
McCaffrey,Leo;--Katharine O'Brien;62811;Patton;Apr.17.
McCaffrey,Madaline;--Lydia McDaniel;53781;Phila;Mar.18.
McCaffrey,Margaret;--Margaret C. Kahn;136498;Phila;
Sept.12.
McCaffrey,Marie T;--Rose Mallack;138192;Phila;Aug.28.
McCaffrey,Mary;--Matilda E. Hatch;62053;Luz.Co;Apr.23.
McCaffrey,Russell A;--Sarah Cain;141941;Alleg.Co;Sept.16.
McCaffrey,Wm.H;--Charlotte H. Sauerlande;136313;Phila;
Sept.25.
McCahan,--;--Catherine Stanley;136311;Phila;Sept.27.
McCahan,Ida M;--Edna M. Yetter;42269;Mapleton;Mar.12.
McCahey,William;--Catherine Dunn;69679;Phila;May 10.
McCahill,Sarah B;--Isabelle Murphy;53749;Alleg.Co ;
Apr.10.
McCahill,Thelma E;--Anna Davis;178128;Alleg.Co;Oct.30.
McCahren,Eunice R;--Ruth Z. Kelley;19014;Altoona;Feb.18.
McCahren,Ruth E;--Elizabeth M. Groninger;80816;Port-Royal;
May 13.

McCALL, BETTY MAXINE - ALLEG. - M.K. HEETER - #105821.

McCaig,David;--Marion Wightman;103847;Phila;July 12.
McCain,--;--Gladys Barnhart;183359;Greene Co;Oct.11.
McCain,Dee;--Dea Hansen;203338;Erie;Dec.21.
McCain,Harvey;--Barbara J. Thomson;52797;Phila;Mar.31.
McCain,Helen V;--Mary C. Vance;76732;Greene Co;May 16.
McCain,Jack C;--Helen Callahan;147588;Oil City;Sep.20.
McCain,James G;--Lidia E. Gindhart;136253;Phila;Sep.28.
McCain,Juniata F;--Harriet B. Lear;197140;Phila;Dec.26.
McCairns,Joseph;--Margaret Fallon;176091;Phila;Nov.29.
McCake,Sarah I;--Mabel P. McCake;310803;Bradf.Co;Dec.1.
McCaleb,Carrie M;--Iva J. Coover;64425;Cumb.Co;Apr.12.
McCaleb,Charles G;--Olive Ramsey;218744;Fulton Co;Dec.26.
McCaleb,Mary E;--Hilda Hamelbaugh;111168;Mt.Holly Spgs;
July 17.
McCaleb,Paul E;--Mabel Anderson;203169;ErieCo;Dec.15.
McCaleb,Robert E;--Iva J. Coover;64424;Cumb.Co;Apr.2.
McCalips,Harold U;--Clara L. Houser;60180;Lewistown;
Apr.14.
McCalister,Edith J;--Mary E. Crum;38150;Perry Co;Mar.15.
McCall,Rose M.(S.S.);--Anna Cummings;49609;Pgh;Feb.4.
McCall,--;--Charlotte M. Marshall;191969;Vandergrift;
Oct.13.
McCall,--;--Wilda Keller;88032;Clarion Co;June 2.
McCall,--;--Arizona Coulter;21045;Ind.Co;Jan.30.
McCall,--;--Margaret Shiley;2002;Columbia;Jan.7.
McCall,--;--Gertrude McCandless;83851;Butler Co;May 3.
McCall,--;--Grace M. Brown;39446;Greenville;Feb.11.
McCall,--;--Katherine Calliton;171365;W.Homestead;
Oct.17.
McCall,--;--Dill Sherry;121474;Clarion Co;Aug.26.
McCall,--;--Dill Sherry;124174;Clarion Co;Aug.26.
McCall,Cecil;--Laura M. Timmins;81540;Lanc.Co;May 1.
McCall,Cyril;--Marie Kane;101475;Pgh;July 7.
McCall,Doral P;--Maud R. Krug;126119;Johnstown;Aug.21.
McCall,Donald E;--Ella M. Powell;7279;Beaver Co;Jan.9.
McCall,Earl W;--Carrie H. Bradshaw;100167;Butler Co;
May 28.
McCall,Edmund C;--Anna Cummings;49610;Pgh;Feb.4.
McCall,Edna M;--Sarah M. Riley;119452;Phila;Aug.14.
McCall,Elmer L;--Mary F. Lloyd;113878;Pgh;Aug.13.
McCall,Emily L;--Louisa G. Davis;165269;Montg.Co;Oct.3.
McCall,George H;--Polly I. Cessna;142062;Ind.Co;Sep.15.
McCall,Helen L;--Helen Loomis;82042;Cayga;May 8.
McCall,Howard;--Marie A. Comey;197031;Phila;Dec.31.
McCall,Howard C;--Louisa G. Davis;165270;Montg.Co;
Oct.3.
McCall,Howard F;--May E. Hudson;78030;Armstg.Co;May 15.
McCall,Irene M;--Lula Lowman;59009;Ind.Co;Apr.16.
McCall,Isabel;--Agnes Concher;8074;Mt.Carmel;Jan.13.

McCall,Joseph;--Esther Moon;190352;Summerhill;Nov.25.
McCall,Katherine;--Julia Hefferera;214348;Lur.Co;
Nov.28.
McCall,Lillian F;--G.Blanche Tentsworth;199927;Butler;
Dec.17.
McCall,Loretta D;--Anna M. Durning;188857;Phila;Oct.3.
McCall,Margaret M;--Lillian M. O'Connor;178419;Phila;
Sept.13.
McCall,Margery;--Margery Conquest;201438;Chester;Dec.12.
McCall,Marie;--Catharine McEnhill;13850;Phila;Jan.8.
McCall,Martin;--Anna Goldbrick;133478;Phila;Sept.16.
McCall,Mary A;--Elsie F. Stewart;28173;N.Castle;Feb.28.
McCall,Mary V;--Hazel Bashline;128834;Clarion Co;Aug.6.
McCall,Merle C;--Agnes Croft;132782;Butler Co;Aug.19.
McCall,Pearl E;--Amanda Brown;147758;Butler Co;Sept.14.
McCall,Raymond C;--Bessie Proud;85764;Meadville;Jun.26.
McCall,Ritta;--Anna McGarron;34131;Phila;Feb.19.
McCall,Virginia;--Mary McCall;181082;Columbia;Nov.28.
McCall,William;--Martha York;119317;Phila;Aug.16.
McCall,Winifred;--Minnie Preston;188170;Osceola Mills;
Sept.29.
McCalla,--(S.B.);--McKee,Margaret;49066;Pgh;Apr.13.
McCalla,George T;--Helen Wood;71831;Phila;Apr.21.
McCallan,Mary E;--Mary McDevitt;191576;Pgh;July 11.
McCallaugh,Bessie V;--Clara B. Jennings;50306;Mercer -
Co;Mar.29.
McCallen,James L;--Anna L. McGuire;197891;Pgh;Dec.7.
McCallen,Thomas P;--Mary McDevitt;191577;Pgh;July 11.
McCalley,--;--Mary Harkell;314170;W-Barre;Dec.21.
McCallican,John J;--Ellen Naudascher;133487;Phila;
Sept.6.
McCallion,John;--Marjorie Callahan;63858;Dela.Co;Apr.14.
McCallion,Nelson;--Mabel Fenell;199784;Beaf.Co;Jun.23.
McCallion,Robert B;--Emma McCallion;53821;Phila;Mar.22.
McCallion,Vivian J;--Katherine J. Zeigler;113015;New-
Castle;July 19.
McCallion,William T;--Mary Horn;145735;Chester Co;
Sept.22.
McCallister,--(S.B.);--Dora M. McGary;2101;Canonsbr;
Jan.5.
McCallister,--;--Almeda Johnson;2831;Donora;Jan.23.
McCallister,--;--Olio McCallister;53810;Wash.Co;
Feb.27.
2074 A.
McCallister,Katherine;--Jessie F. Armstrong;59161;
Westmd.Co;Apr.19.
McCallister,James A;--Elizabeth Morrow;302016;Calif;
Dec.14.
McCallister,Margaret R;--Martha Smith;21017;Donora;
Feb.13.

MARY HELEN MCCAMLEY
FILE NO 147848-19
dod CENTER CO
8-4-19
MN HELEN PARKER

McCallister,Reynold;--Winnie Crutchley;171226;Cambria-Co;Oct.18.
McCallum,Elizabeth Q;--Adaline Harter;91217;Coatesville;June 14.
McCallum,Frances L;--Mabel Fare;131817;W.Homestead;Aug.1.
McCallum,Virginia R;--Rosella Keating;116870;Pgh;Aug.12.
McCallum,Mary N;--Jeanie P. Neilson;17787;Phila;Feb.2.
McCallum,Stephen;--Anna Woods;119393;Phila;Aug.7.
McCally,Eleanore R;--Nora H. Russel;128730;Lawr.Co;Aug.6.
McCally,John R;--Lena Ferro;176219;Phila;Sept.1.
McCally,Marola;--Minnie Klingelhoofer;81202;E.Rochester;May 25.
McCally,Wilbur;--Vina L. Scott;81960;Alleg.Co;May 4.
McCama,Bessie F;--Zelda M. Metzler;41918;Arm.Co;Feb.9.
McCalmac,Malcolm;--Esther Berry;101578;Pgh;July 22.
McCambridge,Catharine A;--Catharine A. Larkin;136452;Phila;Sept.8.
McCame,Bessie M;--Zelda M. Metzler;41919;Arm.Co;Feb.9.
McCammon,Alvy;--Nellie Dykeman;22997;Warren Co;Feb.19.
McCammon,James;--Martha Fulton;13953;Phila;Jan.21.
McCammon,Mary V;--Emma P. Montgomery;181356;Wash.Co;Nov.17.
McCampbell,--;--Lula Arrington;173247;Pgh;Nov.3.
McCampbell,Harvey K;--Mary E. Waugher;199573;Bellevue;Dec.22.
McCance,--(S.B.);--Elizabeth G. Phillips;13833;Phila;Jan.23.
McCance,--;--Mable Wilson;133390;Pgh;Sept.4.
McCanch,Christina;--Christina Henderson;202901;Ellsworth;Dec.29.
McCandelss,William W;--Jane A. Kern;88394;Phila;Jun.23.
McCandlers,Mary E;--Elizabeth Furois;165740;Mars;Sep.[illegible].
McCandles,Rhoda;--Leona Smith;74137;Coraop;May 18.
McCandless,--(S.B.);--Blanch A. Hockenberry;100166;Butler Co;Apr.29.
McCandless,--;--Bertha W. Pamiser;152839;Pgh;Oct.1.
McCandless,--;--Nellie Woodson;116266;Eau Claire;Jul.18.
McCandless,--;--Catherine Huggerty;179743;Nthp.Co;Nov.15.
McCandless,Bertha L;--Lida Albert;35840;Butler;Mar.21.
McCandless,Eugene L;--Mandella Pinkerton;5714;Mars;Jan.1.
McCandless,Gertrude C;--Alice Jones;158777;Butler;Oct.17.
McCandless,Grace E;--Mary A. Paunier;35308;Alleg.Co;Mar.19.
McCandless,Ivanor L;--Jane E. Kern;88393;Phila;June 23.

McCandless,Janet;--Rebecca C. Clawson;24100;Montr.Co;
Feb.14.
McCandless,John O;--Mary B. Orr;37571;Dormont;Mar.27.
McCandless,Margaret R;--Elsie Kelly;176358;Phila;Nov.1.
McCandless,Mary A;--Laura Drake;187238;N.Brad;Nov.10.
McCandrew,--;--Elsie Porter;150577;Titusville;Jun.22.
McCaney,Mary E;--Mary O. Leary;119481;Phila;Aug.15.
McCankey,--;--Nellie M. Colbert;128661;Westmd.Co;Aug.16.
McCanko,Margaret H;--Mary Platko;90751;Bradf;June 15.
McCanley,Bula;--Myrtle J. Ryon;157983;Blair Co;Oct.25.
McCanley,Marjorie;--Elsie H. Mason;37882;Dunmore;Mar.20.
McCanliff,James;--Mary Beck;169285;Scranton;Oct.1.
McCann,Mary (S.B.);--Nora S. Donahue;176332;Phila;Nov.15.
McCann,--;--Erma Kemmler;203016;Alleg.Co;Dec.20.
McCann,--;--Elizabeth Treacy;33022;Phila;Mar.1.
McCann,--;--Mary Barnhart;21018;Greene Co;Feb.6.
McCann,--;--Alice Longanecker;42170;Masontown;Mar.12.
McCann,Agnes R;--Regina McLaughlin;89547;Phila;May 22.
McCann,Alice M;--Minnie Miller;74363;Carrick;Apr.28.
McCann,Alice O;--Blanche E. Godwin;86339;Phila;Jun.8.
McCann,Alma;--May Falmayan;112959;Pittston;July 6.
McCann,Anna E;--Mary Redding;125605;Hughestown;Jul.17.
McCann,Anna M;--Annie Denny;157580;Phila;Sept.11.
McCann,Annie;--Annie O'Donnell;119569;Phila;Aug.11.
McCann,Dorothy M;--Bertha Craig;13643;Phila;Jan.19.
Carrie see Mary A.
McCann,Charlotta M;--Jennie McClure;133521;Phila;Sep.[illegible].
McCann,Christena E;--Bertha D. Schmeeser;61180;Mercer -
Co;Apr.8.
McCann,Clare;--Nellie Lyons;107865;Dunmore;July [illegible].
McCann,Daniel;--Betty Murphy;19[illegible];Pgh;Dec.[illegible].
McCann,Dennis;--Susie Ryder;176083;Phila;Nov.23.
McCann,Donald;--Mary Moore;81977;Swissvale;May 29.
McCann,Donald;--Anna Adams;82253;N.Charleroi;Feb.26.
McCann,Doris M;--Rowena G. May;8874;Mercer Co;Jan.11.
McCann,Elizabeth M;--Gertrude M. Peck;180215;Carrick;
Nov.13.
McCann,Frances P;--Blanch Snyder;182232;Ebensburg;
Nov.7.
McCann,Francis J;--Martha Coody;88164;Phila;May 28.
McCann,Gerald;--Elizabeth Koppenheifer;204342;Gilberton;
Dec.18.
McCann,Helen;--Margaret Dinger;13783;Phila;Jan.8.
McCann,Henry D;--Agnes Bigrane;145962;Fay.Co;Aug.24.
McCann,James;--Mary Welsh;88392;Phila;June 6.
McCann,James;--Clara M. Blaney;119560;Phila;Aug.8.
McCann,John;--Anne Campbell;145898;Carbon Co;Sept.8.
McCann,John J;--Margaret Kelly;155971;Phila;Oct.24.
McCann,Karl E.(S.B.);--Ella A. Badner;193221;West -
Fairview;Nov.29.

McCann,Lawrence F;--Dora Robinson;35473;Beaver Falls; Jan.19.
McCann,Margar't;--Margaret King;155923;Phila;Oct.28.
McCann,Margaret E;--Gertrude M. Peck;180216;Carrick; Nov.13.
McCann,Marguerite E;--Elizabeth B. Curley;176240;Phila; Nov.23.
McCann,Mary;--Margaret O. Sullivan;103933;Phila;July 29.
McCann,Mary;--Johanna M. Ryan;13703;Phila;Jan.5.
McCann,Mary A;--Agnes Mummert;114744;Cod[illegible];June 12.
McCann,Mary L;--Mary Nicholson;51491;Phila;Feb.19.
McCann,Morris;--Mary Devaney;160513;Carbondale;Oct.11.
McCann,Nadine;--Mildred M. Morrow;115357;Wilkinsbg;Jul.30.
McCann,Peter;--Susan Daily;155831;Phila;Oct.18.
McCann,Retta M;--Belle Cooper;193993;Erh;Dec.11.
McCann,Robert;--Mary Monaghan;34137;Phila;Feb.28.
McCann,Robert E;--Anna M. Richter;143640;Hbg;Sept.24.
McCann,Robert L;--Caroline E. Schellhaad;133391;Erh; Sept.24.
McCann,Sarah;--Florence White;17859;Phila;Feb.3.
McCann,Steve;--Rose Verban;207749;Fay.Co;Nov.27.
McCann,Thomas J;--Blaine Dechleitner;136168;Phila;Dec.19.
McCann,Thomas M;--May E. Lagler;31950;Erh;Feb.17.
McCann,William;--Rose McFadden;111526;Schuyl.Co;July 3.
McCann,Wm.C;--Margaret Kelly;122480;Allen.Co;Aug.2.
McCanna,Edmond;--Bella Boyle;32950;Phila;Mar.6.
McCanna,Lillian J;--Katherine Gambol;144104;Kittanning; Sept.26.
McCarmety,--(C.B.);--Bertha Darowl;34087;McKees Rocks; Feb.23.
McCarber,--;--Elizabeth Toohey;157581;Phila;Sept.13.
McCarber,--;--Kate Cantwell;123649;Darlington;Aug.16.
McCarby,Margaret A;--Agnes M. Waldron;176214;Phila; Nov.24.
McCardell,--;--Maud Ritz;118478;Phila;Aug.18.
McCardell,Margaret I;--Levada I. Weimer;63789;Lanc.Co; Apr.7.
McCardell,Robert L;--Bertha Williams;151377;Chester Co; Sept.18.
McCardle,--(C.B.);--Lyda Quillenger;116091;Wilson;Jul.8.
McCardle,Anna F;--Anna M. Cleary;155770;Phila;Oct.27.
McCardle,Ella;--Katie Shenk;110446;Lanc;July 7.
McCardle,John;--Lydia Chartern;83958;W-Barre;May 14.
McCard,Marcel C;--Rosalie Sodano;107837;Phila;July 10.
McCardle,Thomas E;--Anna E. Zehl;6242;Marianna;Jan.4.
McCarey,Catharine;--Mary O'Malley;136482;Phila;Sept.7.
McCarey,Elizabeth E;--Elizabeth G. Fox;155781;Phila; Oct.10.
McCarey,Helen;--Annie Stafford;217365;Phila;May 14.

McCarthy, Bernadine V. 204337-19

Lynn Emery McCaslin - Alberta Newell.
Potter Co. 54231-4-24

McCarty Richard D. - Day J. - Elkland twp - 8/21/15
124865

McCauley, Betty L - 128661 - N. M. Colbert - Westfield
8-16

McCAULEY, RUTH E - MARTIN, H - PGH - 133394 - 9/9/19

McCarey,James F;--Annie J. Cunningham;103966;Phila;
July 15.
McCarl,--;--Elsie M. Truran;108015;Grove City;Jul.3.
McCarl,George E;--Zella M. Wilkins;129037;Pitcairn;
Aug.16.
McCarmant,Ester E;--Blanche Emerlerth;1316;Lanc.Co;
Jan.12.
McCarmick,--;--Dora Estella;311946;St.Marys;Dec.4.
McCarmick,Hellen F;--Mabel Forsha;65810;Alleg.Co;Apr.18.
McCarney,--;--Rhoda Rook;192355;Waynesboro;Nov.12.
McCarney,George;--Lillian Watt;115575;Waynesboro;Jul.6.
McCarney,Vivian J;--Buelah Miller;90209;Somerset Co;
June 13.
McCarr,Mary;--Amelia Wiegner;30422;Wash;Feb.8.
McCarracher,David;--Bessie Swiger;180296;Coatesville;
Nov.27.
McCarraker,Phyllis M;--Violet M. Heistand;129185;Phoenix-
ville;July 16.
McCarrel,Phyllis R;--Rebecca R. Woods;870;Berwick;Jan.10.
McCarrell,Margaretta;--Martha Profater;116880;Pgh;Aug.17.
McCarrell,Mary B;--Carrie L. Dawson;173248;Pgh;Nov.22.
McCarriher,--;--Agnes M. Moore;141435;Beaver Co;Aug.30.
McCarroll,Raymond A;--Olive Ryder;63609;Clinton Co;Apr.1.
McCarron,Annie V;--Catherine Bradley;179112;Phila;Nov.12.
McCarron,James;--Bernadine J. Uhloff;177882;Phila;Oct.30.
McCarron,John;--Catharine Burns;166387;Schuyl.Co;Sep.30.
McCarron,Paul;--Mary Morgan;94202;Lanc.Co;June 20.
McCarron,Samuel C;--Helen C. Trane;56207;Montg.Co;Apr.30.
McCarron,Thomas;--Agnes Metz;21159;Conshohocken;Feb.9.
McCallum,Monica M;--Mary B. Donely;51498;Phila;Feb.20.
McCully,--;--Anna V. Pennington;53052;Cherry Tree;
Apr.30.
McCully,--;--Elizabeth Jones;108838;Camb.Co;July 17.
McCully,--;--Rita T. McMenamien;17770;Phila;Feb.3.
McCully,Bertha A;--Florence Forrest;6952;Westmd.Co;
Jan.13.
McCully,Geraldine;--Eliza Dote;60738;Clea.Co;Apr.15.
McCully,Gertrude B;--Mary R. James;19468;Braddock;Feb.8.
McCully,Helen ;--Eva McDowder;127315;Clea.Co;July 26.
McCully,Irma E;--Helen W. Guest;2337;Downingtown;Jan.9.
McCully,Jean S;--Loux,Alice M;--165099;Lansdale;Oct.4.
McCully,Paul R;--Alivetta Johnston;171455;Wilkensburg;
Oct.3.
McCully,Priscilla J;--Gertrude Bond;184528;Alleg.Co;
Oct.27.
McCullys,Clara E;--Neville McGraw;42019;Clea.Co;Mar.5.
McCumbee,George D;--Margaret McClure;00201;Brad;June 6.
McCumber,Virginia R;--Edith M. Shellhamer;128739;
Dekront;Aug.2.

McCarthy, Catherine 136385-19
9-18-19-57 mmn-nurtge DUSS/CORR

McCarry,Gladys C;--Christine Mikkelson;176330;Phila;
Nov.3.
McCarry,Neil;--Catherine A. Shields;197070;Phila;Dec.15.
McCart,James C;--Elizabeth Wilcox;69493;Phila;May 6.
McCarter,Rosella;--Elizabeth Brinnisholtz;191[illegible]7;Phila;
June 26.
McCarthey,Helen L;--Rachel M. Bickert;1[illegible]055;Catawissa;
Oct.15.
McCarthy,--(S.B.);--Katherine Martin;[illegible]952;Pgh;Jun.30.
McCarthy,--(S.B.);--Emma L. Bailey;6325;Susq.Co;Jan.5.
McCarthy,--(S.B.);--Ellen Cassidy;10059[illegible];W-Barre;
May 30.
McCarthy,Frank (S.B.);--Nellie Reese;19294;Allentown;
Feb.7.
McCarthy,Joseph (S.B.);--Catherine V. Martin;15[illegible];
Phila;Oct.24.
McCarthy,--;--Anna Stein;173249;Pgh;Nov.24.
McCarthy,--;--Charlotte Miller;165378;McKeesport;Oct.7.
McCarthy,--;--Elizabeth J. Caughey;16[illegible];Pgh;Jan.28.
McCarthy,--;--Mary E. Angeldynger;47838;W-Barre;Feb.4.
McCarthy,--;--Stephaia A. Kovatski;84017;W-Barre;
May 23.
McCarthy,--;--Bridget McDonald;11[illegible]7;Lacka.Co;Jul. 3.
McCarthy,--;--Anna H. Elekanya;71739;Phila;Apr.30.
McCarthy,--;--Ruth L. Baney;5948;Lock Haven;Jan.18.
McCarthy,--;--Sarah Callaghan;21[illegible];Pgh;Oct.2.
McCarthy,--;--Dorthea Harkins;15728;Pgh;Feb.22.
McCarthy,--;--Catherine Keating;1[illegible]4[illegible];W-Barre;Jun.3.
McCarthy,--;--Catherine Keating;1[illegible]425;W-Barre;Jun.3.
McCarthy,John L;--Nana A. Ziegler;1[illegible];Lawr.Co;Aug.[illegible].
McCarthy,Alice;--Alice Carvie;147970;Hallstead;
Sept.19.
McCarthy,Anna E;--Mary L. Salvey;175950;Phila;Nov.18.
McCarthy,Bernard;--Catherine Flynn;155779;Phila;Oct.8.
McCarthy,Bernice;--Iva Hamilton;1451[illegible];Pottstown;
Sept.9.
McCarthy,Catherine;--Rose Corrigan;[illegible]308;Pgh;Mar.24.
McCarthy,Charles J;--Elizabeth Ward;13846;Phila;Jan.17.
McCarthy,Constance M;--Helen Janis;155921;Phila;Oct.29.
McCarthy,Dennis P;--Josephine Hackett;6453;E.Braddock;
Jan.1.
McCarthy,Dorothy;--Elizabeth Sheets;52730;Phila;Mar.3.
McCarthy,Edward;--Gertrude Meehan;86341;Phila;Jun.23.
McCarthy,Edward A;--Loretta H. Whalen;155949;Phila;
Oct.25.
McCarthy,Elizabeth M;--Catherine H. Eisenhafer;69493;
McKeesport;Apr.27.
McCarthy,Evelyn;--Rose McCarthy;211[illegible]5;Scranton;Dec.28
McCarthy,Florence I;--Loretta Pritchard;76815;Potter-
Co;May 14.

McCarthy,Francis J;--Florence I. Wharton;50641;Phila;
Apr.9.
McCarthy,Francis W;--Anna Leonard;31309;Pgh;Mar.6.
McCarthy,Frank R;--Rose Dill;13830;Phila;Jan.30.
McCarthy,Helen L;--Marie Kineavey;168369;Pottstown;
Sept.3.
McCarthy,James;--Jean Flynn;30640;York;Feb.5.
McCarthy,James;--Nellie Walton;17806;Phila;Feb.5.
McCarthy,Jerimiah L;--Mary O'Hare;49067;Pgh;Apr.23.
McCarthy,John J;--Fleeta Hill;133392;Pgh;Sept.3.
McCarthy,John T;--Madeline M. Franz;57394;Erie;Apr.20.
McCarthy,Joseph;--Louise Evans;1797;Chester;Jan.10.
McCarthy,Julia;--Josephine Redmond;141479;DuBois;
Sept.11.
McCarthy,Mary C;--Mary May;211231;Scranton;Dec.19.
McCarthy,Mary E;--Esther McCarthy;217086;Erie;Dec.11.
McCarthy,Mary L;--Elizabeth Wineland;208639;Blair Co;
Dec.3.
McCarthy,Marguerite;--Katherine Boland;149277;Sayre;
Sept.27.
McCarthy,Michael;--Margaret Foley;216867;Pgh;Nov.22.
McCarthy,Nan;--Mary G. Bowman;19098;Altoona;Jan.31.
McCarthy,Patrina A;--Mary A. McMahon;75873;Erie;May 16.
McCarthy,Patrick J;--Sophie M. Weston;176199;Phila;
Nov.30.
McCarthy,Paul W;--Mary L. Hallsworth;88953;Pgh;Jun.14.
McCarthy,Pearl;--Ruth A. Plummer;100549;E-Barre;
June 29.
McCarthy,Robert D;--Mary V. Reynolds;58724;Hbg;Apr.15.
McCarthy,Robert E;--Mamie J. Ashton;95532;McKees Rocks;
June 23.
McCarthy,Rose;--Theresa McManinob;93585;Gilberton;
June 8.
McCarthy,Roy T;--Sara E. Landis;178293;Phila;Nov.12.
McCarthy,Sarah M;--Sarah Begly;31310;Pgh;Mar.16.
McCarthy,Thomas C;--Elizabeth M. Carroll;124477;
Elwood City;July 8.
McCarthy,Thomas E;--Irene Weaver;167753;Oil City;
Sept.13.
McCarthy,William F;--Ellen Carter;17802;Phila;Feb.8.
McCarthy,Vincent;--Mae Burns;185937;Millvale;Nov.22.
McCarthy,Virginia;--Permilla Clark;204327;Potter Co;
Dec.28.
McCartle,--;--Mary Knepp;165979;Mifflin Co;Oct.27.
McCartle,Kathrene R;--Mary F. Condren;20324;Burnham;
Jan.20.
McCartle,Mary P;--Susan Clinger;179937;Burnham;Nov.9.
McCartney,--;--Ada Moore;61747;N.Brighton;Mar.23.
McCartney,Betty E;--Flora E. Crow;123105;Connellsville;
July 24.

McCarty, Genera S. - G. Brown
Eckland Twp. - 6/16 - 93309

McCartney,Betty P;--Edith M. Roland;19036;Blair Co;
Feb.24.
McCartney,Cecelia;--Mariae McCartney;52834;Phila;
Mar.19.
McCartney,David E;--Stella P. McCartney;177230;Pgh;
Nov.14.
McCartney,Elanor;--Ellen Carriman;34134;Phila;Feb.28.
McCartney,George W;--Ruth R. Roberts;133793;Pgh;
Sept.24.
McCartney,Harry E;-- Mildred Peterman;205698;Juniata;
Jan.27.
McCartney,Helen G;--Cathren McBride;103979;Phila;
July 14.
McCartney,James W;--Lucy McArthur;184907;Somerset Co;
Oct.10.
McCartney,Jessie V;--Florence R. McCarty;127959;Mercer-
Co;Aug.9.
McCartney,John A;--Bessie Palm;200760;Burnham;Dec.11.
McCartney,Margaret;--Ellen Coan;150010;Phila;Oct.9.
McCartney,Margaret A;--Cora M. Anderson;125563;Hunt .-
Co;Aug.8.
McCartney,Mary K;--Ruth Saunders;146831;New Castle;
Sept.14.
McCartney,Mary R;--Ethel Tressler;207940;Miff.Co;
Dec.18.
McCartney,Neil;--Annie Clark;125022;Clfd.Co;Aug.8.
McCartney,Samuel J;--Lulu Weber;138260;Phila;Sept.30.
McCartney,Sarah M;--Edna Dillen;205710;Juniata;Aug.31.
McCarton,Rita R;--Mary Sellers;87305;Phila;Apr.22.
McCarty,--(S.B.);--Annie Gray;48037;Lycog.Co;Feb.9.
McCarty,--;--Edith Paul;183135;Bul.Co;Oct.31.
McCarty,--;--Annie Miller;45786;Huntg.Co;Mar.22.
McCarty,--;--Mary C. Hohman;145435;McKeespt;Sept.26.
McCarty,--;--Lillie Jenkins;57150;T.Conemaugh;Apr.9.
McCarty,--;--Anna E. McCarty;88954;Pgh;June 13.
McCarty,--;--Mable Malcolm;211208;Scranton;Dec.22.
McCarty,Bernice A;--Lena McCarty;39200;Bull.Co;Jan.13.
McCarty,Carl E;--Verna Hauck;79855;Lanc.Co;May 21.
McCarty,Catherine;--Catherine Muntae;136385;Phila;
Sept.18. - DUSS\con
McCarty,Catherine;--Mary Buggy;121911;Cambria Co;
Aug.14.
McCarty,Clyde W;--Edna L. Smith;146418;Wash.Co;Sept.18.
McCarty,Dorothy A;--Julia Groff;205432;Ethp.Co;Dec.18.
McCarty,Edward;--Isabelle G. Moan;71757;Phila;Apr.21.
McCarty,Harry C;--Pearl Findling;10873;Wash.Co;Jan.9.
McCarty,Harry W;--Alice Griffith;208708;Lanc.Co;Dec.8.
McCarty,Jane M;--Martha Hanke;214387;Wmspt;Dec.14.
McCarty,John R;--Lillian E. Hentger;71745;Phila;Apr.C.

Mc Garvey, 2086.64 S. Harrison
Chester Twp. 12/6/19

Eleanor ←

McCarty,Martha V;--Alice McCarty;33481;Hunts;Jan.25.
McCarty,Mary;--Julia A. Mealey;51493;Phila;Feb.27.
McCarty,Mary D;--Arnolla Brehm;159227;Bradf;Oct.7.
McCarty,Mildred;--Lionna Moore;190516;St.Marys;Nov.23.
McCarty,Norman E;--Mary Talley;189009;Bucks Co;Oct.2.
McCarty,Opal M;--Hester P. Hockenberry;85899;Wilkinsb;
Apr.9.
McCarty,Pearl;--Ellen Ely;78649;Lanc.Co;Mar.11.
McCarty,Richard;--Jessie Day;114835;Bull.Co;Aug.31.
McCarty,Russell G;--Mattie E. Gardner;178158;Avalon;
Nov.9.
McCarty,Ruth M;--Iva Woodhead;215336;Bull.Co;Nov.24.
McCarty,Sylvia;--Geneva Bonn;93309;Bull.Co;June 11.
McCarty,Vesta;--Rachill Gallin;142966;Bull.Co;Sept.1.
McCarty,William;--Mamie Pritchcie;106843;Tioga Co;
Dec.26.
McCarville,Joseph;--Catherine Rush;17950;Phila;Jan.20.
McCash,[redacted];--Anna Carr;138790;Allentown;Sept.18.
McCaskey,--(S.B.);--Annie M. Guilfoyle;107834;Phila;
Dec.18.
McCaskey,Edward T;--Cathryn Grademux;71720;Phila;
Apr.27.
McCaskey,Harold;--Nellie Haslett;116383;Pgh;Aug.17.
McCasky,--;--Zilna Agnew;55307;Clarion Co;Apr.1.
McCaslin,James (S.B.);--Mary McCaskey;73310;Butler -
Co;May 2.
McCaslin,--;--Anna Monahan;2758;Beaver Co;Jan.3.
McCaslin,Elizabeth M;--Alice G. Mercer;107694;Chester-
Co;July 3.
McCaslin,Hazel K;--Mary Henry;41110;Clinton Co;Mar.4.
McCaslin,John J;--Barbara Hutchison;90474;Butler;Jun.4.
McCastlin,--;--Mary Coleman;203468;Ellwood City;Dec.16.
McCate,Terrence;--Margret Hayes;112965;Pittston;Jul.31.
McCaub,Donald L;--Sarah F. Cleland;10353;W.Fairview;
Jan.26.
McCauchan,Robert J;--Helen M. Snyder;89649;Phila;
Apr.15.
McCauchan,Robert J;--Louise P. Davis;152870;Pgh;Oct.12.
McCauchan,Sarah;--Irene Griffith;41748;McKeesport;
Mar.18.
McCaughey,Allen;--Susan Bovine;119367;Phila;Aug.17.
McCaughey,Catherine V;--Mattie E. Robinson;145737;
Chester Co;Sept.12.
McCaughey,James;--Anna Kilgallon;17813;Phila;Feb.6.
McCaughtry,Mary H;--Amelia M. E. Harris;121666;Beaver-
Falls;Aug.8.
McCaulen,Mildred E;--Mary Hann;13932;Phila;Jan.3.
McCauley,--(S.B.);--Hellen Brody;17819;Phila;Jan.31.
McCauley,--(S.B.);--Edna Bates;119563;Phila;Aug.6.

McCauley-Francis J - Elsie Miller-86261-Phila - 6/4

McCauley,--(S.B.);--Neoma G. Pringle;11338;Pgh;Jan.24.
McCauley,--(S.B.);--Minnie Kubler;147044;Lus.Co;
Sept.21.
McCauley,--;--Pearl McCauley;208154;Jeannette;Dec.18.
McCauley,--;--Hazel Martin;133394;Pgh;Sept.9.
McCauley,--;--Irene McCauley;62644;Oil City;Apr.10.
McCauley,--;--Katherine V. McCauley;55737;Clfd.Co;
Apr.9.
McCauley,--;--Beatrice Barbey;7914;Read;Jan.9.
McCauley,--;--Hazel E. McCleary;124315;Erie;Aug.22.
McCauley,Raymond J;--Cora M. Hughes;31711;Pgh;Mar.7.
McCauley,--;--Mildred Schubert;128922;Oil City;Aug.21.
McCauley,--;--Annie Smith;198942;Phila;Dec.20.
McCauley,Alice;--Katherine McDonnell;79798;N. Hope;
May 10.
McCauley,Bertram;--Mary Coho;121205;Blair Co;Aug.25.
McCauley,Charles J;--Mary G. Ahrens;50776;Phila;Apr.4.
McCauley,Edward;--Catherine McKay;155646;Phila;Oct.9.
McCauley,Elizabeth J;--Willavene M. Koch;52;Apollo;
Jan.17.
McCauley,Georgianna;--Lillian Cain;4808;Kane;Jan.7.
McCauley,Harriet I;--Harriet Davis;209671;Ven.Co;
Dec.25.
McCauley,Hays L;--Della E. Reimer;44979;Lane.Co;Mar.12.
McCauley,James;--May K. McCauley;88107;Phila;May 4.
McCauley,Jeanne E;--Christine E. Danielson;29708;
Wilkinsbg;Feb.15.
McCauley,John;--Hilda Kemstry;173251;Pgh;Nov.12.
McCauley,John H;--Elizabeth Higgins;119832;Phila;Aug.8.
McCauley,John T;--Mary Lenbach;197256;Phila;Dec.9.
McCauley,Joseph;--Catherine Crossin;50848;Phila;Apr.16.
McCauley,Joseph L;--Kathryn Hoes;196906;Phila;Dec.25.
McCauley,Lawrence B;--Emma E. Hofecker;165210;Westmd.-
Co;Oct.20.
McCauley,Margaret;--Helen Parker;147848;Philipsbg;
Aug.4.
McCauley,Maria;--Marie Walsh;177904;Phila;Oct.8.
McCauley,Mary;--Mary K. Hennigan;57722;Phila;Mar.29.
McCauley,Mary;--Marie Walsh;135867;Phila;Oct.9.
McCauley,Mary;--Agnes Donohue;69513;Phila;May 3.
McCauley,Ora D;--Grace I. Moore;78129;Clarion Co;Apr.20.
McCauley,Robert;--Susie O'Brien;176272;Phila;Sept.20.
McCauley,Robert D;--Mable J. Driscoll;57407;Erie;
Apr.28.
McCauley,Robert L;--Nellie Cochran;38563;Coatesville;
Mar.6.
McCauley,Warren J;--Harriet Stump;19374;Allentown;
Feb.9.
McCauley,William;--Georgia Moore;86435;Phila;June 19.
McCaulgin,Verle S;--Roda M. Scott;89635;Armstg;Jun.25.

McCaulley,Alverta M;--Rose A. Sherman;143767;Chester; Aug.30.
McCaulley,Elsie;--Elsie Miller;86361;Phila;June 4.
McCaulley,Grace M;--Martha Hamilton;73417;Blair Co; May 6.
McCaulley,Helen C;--Margaret E. Markle;121741;Bellwood;Aug.12.
McCaulley,Jane L;--Jane Jones;52716;Phila;Mar.3.
McCaulley,Phillip;--Sadie Rainey;119592;Phila;Aug.10.
McCauliff,Veronica;--Helen Lentz;171624;Williamstown; Oct.6.
McCauley,Irvin;--Elizabeth Pope;153477;Pgh;July 29.
McCauly,Charles T;--Catherine E. Harvy;34209;Phila; Feb.22.
McCaue,Francis G;--Maud Day;75621;York Co;May 2.
McCausland,--(R.B.);--Bertha Aul;18937;Arm.Co;Feb.15.
McCausland,Eugene T;--Rose M. Boyce;120971;Phila; July 22.
McCausland,Robert J;--Roganna Dougherty;178038;Phila; Nov.26.
McCausland,Sarah A;--Sylvia Appleton;163331;Glenolden; Oct.7.
McCaustlin,--;--Stella M. Myers;179057;Adams Co;Aug.8.
McCavitt,--;--Anna Lavora;204809;Bed.Co;Dec.20.
McCavitt,Katharine E;--Mame M. Hamer;135308;Bed.Co; Aug.8.
McCavitt,Nora;--Julia Houck;204614;Bed.Co;Nov.12.
McCavoy,Margaret E;--Margaret Dougherty;80704;Phila; Apr.10.
McCaw,--;--Meta I. Wallooh;104994;Phila;Feb.27.
McCawley,Helen E;--Elizabeth Leddon;83955;Pgh;Jun.2.
McCawley,Russell;--Sue M. Ness;89753;Altoona;June 18.
McCawley,William;--Margaret Yorke;17883;Phila;Feb.3.
McCay,Elenore L;--Lulu Strichler;170663;Smithfield; Aug.21.
McCerahan,Clifford L;--Ethel R. Houtz;38557;Carter Co; Mar.10.
McCeronin,Catherina;--Anna Owens;17600;Phila;Feb.10.
McChawl,Sarah;--Annie Savery;89132;Stockdale;Feb.26.
McChancey,--;--Stella Shustick;74059;Wash.Co;Apr.29.
McCheahey,Emma A;--Helen B. Masten;84193;W.Easton; May 23.
McCheeney,Arthur L;--Sarah Benedict;131673;Warren Co; July 27.
McCheeney,Eleanore C;--Jennie M. Southworth;67494;Pgh; May 25.
McCheeney,Grace E;--Sara A. Cover;88182;N.Castle; Feb.25.
McCheeney,Raymond L;--Mary Allen;132449;Tioga Co;Aug.13.

McChiney,--;--Alkah V. Baney;147917;Punxsut;Sept.10.
McChrystal,Kathryn;--Kathryn Melloy;82149;Spangler;
May 8.
McCinley,Samuel R;--Mary E. Packer;158947;Centre Co;
Oct.5.
McCloskey,Joseph F;--Madeline Bacon;119480;Phila;
Aug.30.
McClaferty,John;--Mary Ward;35573;Bristol;Mar.5.
McClafferty,--;--Agnes Byrne;136831;Allentown;Sept.25.
McClafferty,Agnes E;--Margaret McCarty;81106;Mt.Jewett;
Mar.4.
McClafferty,Elmer C;--Esther M. Carnell;163967;Kittanning;Oct.10.
McClafferty,George;--Carrie Hendle;144114;Arnd.Co;
Sept.5.
McClafferty,Helen M;--Helen M. Arnold;3625;Glassport;
Jan.8.
McClafferty,Mary L;--Dorothy M. Hendle;6483;New- 6483
Bethlehem;Jan.7.
McClafferty,Thomas;--Anna Golden;177899;Phila;Oct.29.
McClafferty,Wm.R;--Zura C. Patterson;128281;New Castle;
Aug.21.
McClain,--(S.B.);--Elizabeth Hanawalt;136495;Phila;
Sept.12.
McClain,--(S.B.);--Ada M. Cattien;65801;Williamsbg;
Apr.14.
McClain,--(S.B.);--Catherine A. McCarthy;79823;Williamsburg;Feb.8.
McClain,Elizabeth (S.B.);--Foy Reed;176180;Phila;Nov.18.
McClain,Jones (S.B.);--Foy Reed;176183;Phila;Nov.18.
McClain,--;--Kathleen Sullivan;193995;Pgh;Dec.23.
McClain,--;--Kathleen Sullivan;193996;Pgh;Dec.23.
McClain,--;--Anna Shinnis;133396;Pgh;Sept.21.
McClain,Anne Freda;--Frieda Senft;159146;Hunts.Co;
Oct.28.
McClain,Austin R;--Mabel Beachart;159843;Clarion Co;
Oct.16.
McClain,Catherine;--Catherine Bentz;16323;Pgh;Jan.27.
McClain,Catherine F;--Jane Harrrty;78859;Monaca;
May 23.
McClain,Charles J;--Mary J. Holland;133395;Pgh;Sept.11.
McClain,Chas.L.G;--Mable C. Chafer;213344;Hunt.Co;
Dec.19.
McClain,Chester L;--Almeda Lewis;172127;Lycom.Co;
Oct.21.
McClain,Elizabeth G;--Margareta M. Barnes;158871;Pgh;
Oct.10
McClain,Evelyn H;--Hume Z. Foust;148096;Picture Rocks;
Sept.24.

Helen Elizabeth McClaran
Eleanor Onstott
Aug. 15-1964 - 10-25

McClain,George E;--Amanda Chamber;19839;Bristol;Jan.8.
McClain,Horance F;--Mary Turner;176160;Phila;Nov.2[illegible].
McClain,Jackson;--Mildred Leonard;203775;Deemston;
Dec.14.
McClain,Jacob C;--Elizabeth E. Seese;78524;West[illegible].Co;
May 25.
McClain,James H;--Maude Cseech;97203;Alleg.Co;June 9.
McClain,James R;--Lena A. Rollhans;116881;Pgh;Aug.4.
McClain,John H;--Hada Hagerman;212787;Scottdale;Nov.25.
McClain,John W;--May Smith;77712;Huntg.Co;May 8.
McClain,Joseph R;--Stella Nolan;65858;Wilmerding;Mar.29.
McClain,Lawrence M;--Hattie Adams;178843;Brackenridge;
Nov.22.
McClain,Margaret;--Mary Harron;176073;Phila;Nov.6.
McClain,Margarete;--Elizabeth Cromley;217607;Selinsgrove;
Dec.26.
McClain,Mary;--Marian McClain;103938;Phila;July 28.
McClain,Mary G;--Laura A. McKenrick;10398;Wrightsville;
Jan.1.
McClain,Nellie J;--Anna C. Stuyvesant;62949;Pt.Marion;
Apr.9.
McClain,Richard E;--Mary F. Girard;80331;Pitcairn;
May 8.
McClain,Robert L;--Beatrice McArthur;190289;McKean Co;
Nov.8.
McClain,Ross L;--Leona Martin;100745;Wash;June 28.
McClain,Russell;--Lena Brantlingner;3777;S.Conemaugh;
Jan.21
McClain,Thomas;--Jane Harrity;78860;Monaca;May 23.
McClain,Thomas;--Ida McKay;57784;Phila;Mar.31.
McClain,Thomas P;--Jennie Longmuer;43777;Olyphant;
Mar.31.
McClain,Victor D;--Clara Shumaker;144128;Arms.Co;
Sept.9.
McClain,William;--Elizabeth Kilpatrick;33070;Phila;
Mar.7.
McClain,William;--Ester McYoder;103944;Phila;Jul.23.
McClain,William L;--Hazel I. Richman;98946;Sharon;
May 28.
McClain,William R;--Bertha Wisner;173252;Pgh;Nov.9.
McClain,William T;--Marie E. Ronan;89737;Altoona;
June 13.
McClain,Winifred E;--Anna E. Jennings;138189;Phila;
Aug.29.
McClane,Garfield R;--Elizabeth Summons;51495;Phila;
Feb.27.
McClane,Mary;--Mary Bond;71825;Phila;Apr.31.
McClaran,Hugh J;--Clara Aldridge;203407;Erie Co;
Nov.22.
McClaren,--;--Bessie McCartney;149694;Mercer Co;Sept.6.

Jimmie Lee —

McClean, Robert Norman — Sprague, R — alleg b —
6/13/19 — 110978-19

McClaren,Deloris F;--Mildred McClain;46808;Uniontown;
Mar.13.
McClaren,Eleanor M;--Eleanor Onstott;159664;Coraopolis;
Oct.25.
McClarin,Kenneth L;--Ruth Flexer;66456;Wmspt;Apr.23.
McClarty,J[illegible]L;--Julia B. Ferrell;9812;Verona;Jan.28.
McClaskey,Helen C;--Cora Confer;206386;Lock Haven;
Dec.25.
McClaskey,William F;--Lillian Davis;178520;Bellevue;
Nov.6.
McClaskey,Winifred;--Nellie Bailey;215439;Chester;
Dec.31.
McClatalin,Fern S;--Ada Adams;148348;Read;Sept.30.
McClatchy,Edward L;--Kathryn R. Artman;197198;Phila;
Dec.16.
McClaven,Martha J;--Bessie P. Beyer;81140;Rural Valley;
May 21.
McClaven,William A;--Ida M. Hammesfaka;88956;Pgh;Jun.10.
McClay,--;--Mary Brown;112217;Mercer Co;July 21.
McClay,--;--Emma J. Fletcher;100792;Wash.Co;June 27.
McClay,Anna M;--Minnie Pfenberg;155686;Phila;Oct.2.
McClay,Ellen T;--Ellen Harkin;52908;Phila;Mar.27.
McClay,Josephine P;--Rose M. Price;151897;Wash;Sept.16.
McCleaf,--;--Gertrude I. Forey;3340;Adams Co;Jan.15.
McCleaf,Ruth A;--Edna McCleaf;178073;Adams Co;Nov.27.
McCleaf,Virgie E;--Lottie McDonnell;178074;Adams Co;
Nov.24.
McClean,--;--Margaret A. Anderson;152872;Pgh;Oct.14.
McClean,John H;--Ruhannah L. Rice;69663;Phila;May 9.
McClean,Luther;--Lillie C. Ream;143261;York Co;Sept.22.
McCleany,--;--Catherine Spangler;148383;Somerset;
Sept.14.
McCleary,--;--Sudie M. Emment;132049;Waynesboro;
Aug.25.
McCleary,--;--Esther Brenner;110494;Lanc;June 13.
McCleary,--;--Annie M. Povelander;213818;Cross Roads;
July 22.
McCleary,--;--Hattie M. McCleary;3583;Frankl;Jan.2.
McCleary,Anna C;--Selma B. Miller;173253;Pgh;Nov.9.
McCleary,Beatrice A;--Goyle C. Foukes;131328;Turtle-
Creek;July 20.
McCleary,Blanche E;--Mabel E. Vineks;21844;York Co;
Feb.18.
McCleary,Blanche E;--Stella A. Foster;112095;Law.Co;
July 9.
McCleary,Dorothy L;--Mary Deihl;8081;Shippensbg;
Jan.30.
McCleary,Edith C;--Sarah M. Piper;37086;Chambersbg;
Feb.25.

McClellan, Jay Blair - Beulah S. Troxell - 39360 - Cambria Co. 3-12

McCleary,Gladys L;--Levinia Robertson;85704;Versailles;
Apr.22.
McCleary,Jane A;--Susan M. Shorb;30014;Waynesboro;
Jan.18.
McCleary,Margaret;--Josephine McHenry;34153;Phila;
Feb.25.
McCleary,Mark S;--Lydia Steiner;213910;Waynesboro;
Dec.3.
McCleary,Mary E;--Pearl Crossan;100231;West Grove;
June 8.
McCleary,Rebecca R;--Erma M. Ruby;164177;Johnstown;
Oct.18.
McCleary,Stuart L;--Myrtle A. Glatfelter;151989;
York Co;Sept.29.
McCleary,Verlyn E;--Nellie M. Heape;95303;York Co;
Mar.14.
McClenaster,Martha;--Vera Shubb;19730;Butler;Feb.2.
McCleay,Elva M;--Eunice E. Beltz;138731;Chester Co;
Aug.9.
McCleary,Robert;--Wilhelmina Hamilton;17634;Phila;
Feb.12.
McClellan,--;--Lucy Burket;139702;Blair Co;Sept.29.
McClellan,--;--Sallie S. Ogea;185450;Mifflin Co;Nov.22.
McClellan,--;--Blanche B. Strump;186677;Mifflin Co;
May 23.
McClellan,--;--Alice Mening;95856;Fay.Co;Jun 17.
McClellan,--;--Alice Arbaugh;1325;Somerset Co;Jan.11.
McClellan,Anne S;--Ethel B. Shoemaker;156065;Phila;
Oct.6.
McClellan,Catherine;--Mary E. Thomas;83094;Centre Co;
May 27.
McClellan,Elizabeth;--Amanda Buttemeret;113101;
Farmington;July 13.
McClellan,Ethel;--Alice M. Markley;73418;Bellwood;
May 16.
McClellan,Ethel M;--Dora Holtzel;48378;York;Mar.25.
McClellan,George G;--Jennie Russell;171595;W.Chester;
Oct.3.
McClellan,Goldie L;--Dora Hager;35234;Snyder Co;
Mar.20.
McClellan,Helen M;--Gertrude I. Morrow;183726;Crawf.-
Co;June 18.
McClellan,Leroy;--Margaret K. McClellan;38243;Allegh.-
Co;Mar.12.
McClellan,Louis;--Alice Hadkins;13891;Phila;Jan.28.
McClellan,Marguerite;--Mary Hamrerty;104024;Phila;
July 28.
McClellan,Mildred W;--Myrtle E. Mason;203107;Somerset-
Co;Nov.6.

G/ H. GRAHAM

McCLELLAND, SAMUEL BROWN, 2, 96031-19. MERCER

McClellan,Oliver H;--Gengama Green;48233;T.Bro nsville;Mar.16.
McClellan,Violet K;--Eva G. Pennington;5390;Mifflin-Co;Jan.20.
McClellan,Wallace R;--Mary L. Kistler;182954;Garrett; Oct.14.
McClellan,William;--Viola Weaver;179944;Burnham;Nov.21.
McClellan,William P;--Ida Neubert;69543;Phila;May 14.
McClelland,Alice J;--Martha Hearare;58338;Wash.Co; Mar.13.
McClelland,Arthur I;--Helen Flennington;197127;Phila; Dec.26.
McClelland,Betty J;--Helen M. Huff;49008;Erh;Apr.13.
McClelland,Clemeno E;--Anna E. Rush;19835;Centre Co; Feb.18.
McClelland,Donald;--Mary V. Fitzgerald;9878;Susq; Jan.27.
McClelland,Edgar P;--Clara Lingenfelter;149360;Ind.-Co;Sept.30.
McClelland,Emma R;--Sylvia Russell;142587;W.Brownsville;Aug.7.
McClellan,Jacob B;--Beulah M. Troxell;79360;Cambria - Co;Mar.12.
McClelland,James;--Martha Wefe;91845;Wash.Co;May 30.
McClelland,James;--Catherine B. Wilson;101980;Erh; July 27.
McClelland,James A;--Anna Chetcel;131447;Uniontown; Aug.19.
McClelland,James W;--Tressa M. Herron;11338;Erh; Jan.14.
McClelland,Jennett E;--Lottie P. Dwyer;189775;Cumb.-Co;Oct.1.
McClelland,Jennie L;--Eva M. Henry;113079;Law.Co; July 20.
McClelland,Josephine M;--Malta Smith;150957;Westmd.-Co;Sept.21.
McClelland,Mary E;--Daisy McKeen;79231;Frankl;Mar.28.
McClelland,Mary L;--Gertrude Blue;197126;Wash;Nov.19.
McClelland,Mary M;--Olive A. Malone;197149;Tillinghas; Nov.4.
McClelland,Mildred V;--Ada Gertrude;133583;Wash.Co; Aug.15.
McClelland,Robert K;--Edna K. McClelland;57962;Brookville;Feb.20.
McClelland,William B;--Helen M. Graham;80031;Mercer - Co;June 12.
McClew,Isaac F;--Agnes Moser;96791;Norristown;Jun.17.
McClevene,Leo H;--Anna A. Barron;184926;Hooversville; Nov.7.

McClemens,Ross F;--Lottie Smith;114677;Somerset Co;
June 29.
McClemens,Ruth L;--Bertha Fike;181832;Somerset Co;
Nov.6.
McClement,Fredrick C;--Annie Monro;165828;Clear.Co;
Oct.18.
McClements,Robert J;--Mathilda T. Kline;133387;Fay;
Sept.15.
McClements,Anna M;--Mary A. Pavlakovic;152873;Fay;
Oct.24.
McClemens,Ruth E;--Jessie Long;40396;Wayne Co;Mar.5.
McClenachan,William B;--Helen B. Taylor;180871;
Chester;Nov.23.
McClenaghan,Robert T;--Irene L. Boehret;139871;Beth;
Sept.16.
McClenachen,Robert M;--Sarah V. Watkins;50799;Phila;
Apr.1.
McClenahan,Ruth;--Emma Hoery;115908;Wash;July 27.
McClenathan,Patricia;--Ethel A. Quinn;203332;Erie;
Dec.20.
McClennan,Ruth;--Ruth E. Oberteuffer;52777;Phila;
Mar.11.
McClennen,Alice E;--Grace A. Stephenson;176468;Phila;
Sept.8.
McClennis,John J;--Katie Kupstus;7849;Pottsville;
Jan.17.
McClerken,Dorothy M;--Anna O'Brien;715302;Phila;
Dec.31.
McClernan,Regina;--Eleanor McCoy;17818;Phila;Feb.4.
McClernon,James;--Ellen Kelley;176179;Phila;Nov.15.
McClester,Rose M;--Clara V. McGinnis;48446;Bucks Co;
Feb.5.
McClewre,Mary M;--Lillie V. Cook;95778;Cumb.Co;Jun.22.
McClew,--;--Ruth Kohler;42946;N. Brighton;Mar.3.--
McClimer,Elizabeth;--Elizabeth Fowl;53805;Dunmore;
Apr.18.
McClintock,--;--Stella L. Brown;3578;Ven.Co;Jan.26.
McClintock,Caldwell J;--Ethel Cox;40834;Montg.Co;Feb.25.
McClintock,Earl;--Annie F. Brownewell;122321;Derry Co;
Aug.17.
McClintock,Father I;--Irene Baumgertel;5094;Lansdowne;
Jan.27.
McClintock,Father L;--Martha A. Howser;43454;Allegh.Co;
Mar.*.
McClintock,Florence;--Anna Vanscivar;17670;Phila;
Feb.14.
McClintock,John D;--Margaret Brooks;140837;Chester;
Sept.18.
McClintock,John M;--Ida Morris;148854;Del.Co;Aug.31.
McClintock,Luther P;--Alice Kessler;181162;Somerset Co;
Nov.24.

12-8-69 McClinton Eugene Clyde - Bear, Co.
D-227450-19 Anna Viola Porter 9-10-19

Mc Clister #8446 Clara V Mc Ginnis
Bucks Co 2/5/19

McCloskey, Beth J - L. Duncan - Butler 4/24-54589-19

McCloskey, Barbara - Phil - 11-4 - Connelly B.
11 03 66-19

McClintock,Marjory;--Mary Cummin s;83748;Franklin;
June 8.
McClintock,Mary L;--Margaret Mason;84146;Dept;May 17.
McClintock,Patricia L;--Anna L. Manton;11340;Pgh;
Jan.6.
McClintock,Paul O;--Myrtle M. Bealefild;189128;Aller.-
Co;Nov.8.
McClintock,Robert D;--Florence L. McAllister;73586;
Berwick;May 3.
McClintock,Ruth A;--Charlotte Hofmeister;124048;Aller.-
Co;Aug.31.
McClintock,Ruth E;--Betsie M. Fuller;78997;Cumb.Co;
May 24.
McClintock,Vernon C;--Goldie Shaffer;185598;Lironier;
Nov.28.
McClinton,--(S.S.);--Mabel C. McConnell;155789;Phila;
Oct.10.
McClinton,--;--Jennie Francis Ela;173308;Pgh;Sept.11.
McClinton,Helen L;--Vanetta Perkins;57558;Ellwood -
City;Apr.16.
McClinton,John R;--Josephine L. Revere;88958;Pgh;
June 2.
McClinton,William E;--Catherine Kane;152874;Pgh;Oct.3.
McClintock,Eddison;--Sarah Holiday;107443;Somerset Co;
May 1.
McClister,Harry;--Sarah A. Stradlinger;48448;Bucks Co;
Mar.10.
McClister,Helen;--Sophie Ashlinsky;155788;Phila;Oct.9.
McClockey,Katherine C;--Martha C. Mahoney;83090;Cambria-
Co;May 12.
McCloe,John D;--Dora R. French;214201;E-Barre;Dec.21.
McClone,--;--Margaret Stark;3947;Erie;Jan.27.
McClory,William J;--Catherine Walborn;50778;Phila;
Mar.9.
McCloskey,--(S.S.);--Jennie Scanlin;134905;Cambria-
Co;Aug.26.
McCloskey,James A.(S.S.);--Margaret Conley;32951;Phila;
Mar.10.
McCloskey,Rose (S.S.);--Mary McGill;176327;Phila;Nov.19.
McCloskey,--;--Theresa C. Clark;17833;Phila;Jan.14.
McCloskey,--;--Mary Boturie;214204;E-Barre;Dec.16.
McCloskey,Marcelline J;--Liddie A. Foster;144747;Lock-
Haven;Sept.26.
McCloskey,Catherine;--Mary J. McClain;69528;Phila;
May 24.
McCloskey,Cecelia;--Annie Shields;153817;Phila;Oct.28.
McCloskey,Charles;--Elizabeth Farrell;13360;Phila;
Jan.12.
McCloskey,Dolores;--Loretta Heatbey;17777;Phila;
Jan.17.

Key
McCloskey James Ruth Waid -
216171 Wilkes Barre Dec 20 -

McCloskey,Edward B;--Wanda C. Smith;41677;McKeesport; Mar.3.
McCloskey,Ellwood;--Rosalie Probst;44901;Clinton Co; Mar.29.
McCloskey,Elsie C;--Ruth Walker;78917;Center Co; May 11.
McCloskey,Elva M;--Marie Haul;104025;Phila;July 28.
McCloskey,Emily E;--Edna Young;98051;Clinton Co;Jun.13.
McCloskey,Esther K;--Esther Kane;27630;Ridley Park; Feb.9.
McCloskey,Eva M;--Mary Gentil;17878;Phila;Jan.1.
McCloskey,Florence A;--Lillie M. Kepp;~~88827~~ 188627;Phoenixville;Nov.17.
McCloskey,Frances;--Ellen Hudson;13791;Phila;Jan.4.
McCloskey,Frances L;--Marie Stuckey;40394;Johnstown; Mar.30.
McCloskey,Francis;--Rose Bentley;87804;Phila;Apr.28.
McCloskey,Frank;--Mary J. McNeil;38952;Phila;Mar.5.
McCloskey,Henry;--Sophie Slovik;151107;Camb.Co;Sept.1.
McCloskey,Jas;--Ruth Ward;216171;W-Barre;Dec.30.
McCloskey,James J;--Sarah McCloskey;71714;Phila;Apr.17.
McCloskey,John J;--Mary Flanigan;186157;Phila;Sept.20.
McCloskey,John J;--Martha Kelly;113482;Dela.Co;Jul.27.
McCloskey,John ;--Anna M. Long;14017;Phila;Jan.11.
McCloskey,Joseph;--Elizabeth Carrell;17775;Phila; Jan.18.
McCloskey,Joseph;--Nellie Neilis;142829;Lanc.Co;Sept.1.
McCloskey,Lillian M;--Edith B. Kuhn;89774;Altoona; June 11.
McCloskey,Margaret E;--Mary A. Keith;71831;Phila;Apr.1.
McCloskey,Margaret G;--Matilda Bolton;51493;Phila; Feb.23.
McCloskey,Margarett;--Anna Weber;149171;Sharpsburg; Sept.1.
McCloskey,Martha;--Sara Hilner;18799;Phila;Jan.31.
McCloskey,Mary A;--Margaret Callaman;144721;Clarion-Co;Aug.8.
McCloskey,Mary B;--Catherine S. Cahill;106981;Johnstown;July 27.
McCloskey,Mary J;--Catherine F. McAlister;58553;Johnstown;Mar.18.
McCloskey,Mildred;--Ruth McVeigh;158437;Bellevue; Oct.6.
McCloskey,Minnie M;--Verna A. Young;103800;Clinton Co; July 11.
McCloskey,Paul E;--Edna M. Row;83812;Blair Co;Feb.1.
McCloskey,Rita;--Helen Callahan;71878;Phila;Sept.8.
McCloskey,Robert E;--Ruth E. Kahn;75340;DuBois;Nov.21.
McCloskey,Robert J;--Florabella Acker;119533;Phila; Aug.2.

McCloskey,Shelden P;--Bessie M. Wilt;217333;Hollidaysburg;Apr.15.
McCloskey,William V;--Mary Lyle;206073;Kane;Nov.11.
McCloskie,Lilly;--Mary Reese;98308;Scranton;June 18.
McCloskey,Charlotte;--Clara Lucas;179332;Clinton Co; Nov.17.
McCloskey,Frances R;--Rose F. Turner;52815;Phila;Mar.29.
McCloskey,Gladys J;--Helen C. Lindauer;66477;Wkspt; Feb.4.
McCloskey,Irene;--Martha Kinney;213576;Shenandoah;Dec.4.
McCloskey,Isabelle;--Mary Donohue;33056;Phila;Mar.9.
McCloskey,James P;--Irene McKernan;40528;Johnstown; Mar.12.
McCloskey,John;--Johanna Ryan;170330;Beth;Oct.21.
McCloskey,John J;--Anna E. Eppley;88764;Phila;June 23.
McCloskey,Raymond F;--Amelia G. Brown;88383;Phila; June 21.
McCloud,John M;--Martha Mellinger;57335;Lanc.Co;Apr.28.
McCloud,Robert;--Ida Hall;38996;Phila;Mar.2.
McCloud,Winfield S;--Harriet McDonald;8178;Greene Co; Jan.18.
McCloughton,Ellsworth E;--Rosabelle Turner;103920; Phila;July 7.
McClowry,Charles;--Elizabeth McClowry;7264;Pitcairn; Jan.27.
McCloy,--(C.B.);--Mary McGinn;197087;Phila;Dec.5.
McCloy,--(C.B.);--Mary P. Stewart;176304;Phila;Nov.1.
McCloy,Curtis C;--Lena J. Hamm;47353;Wilkinsbg;Mar.2.
McCloy,Dorothy A;--ADELAIDE McFADDEN;42818;Westmd.Co; Mar.18.
McCloy,Glenn W;--Rena McCloy;43229;Fay.Co;Mar.4.
McCloy,Patricia H;--Mary Dandore;193152;W.Read;Nov.10.
McCloy,Mary A;--Mary McGrim;17758;Phila;Feb.4.
McClucan,Arthur;--Eva M. Hamma;98474;Allgh.Co;Jun.10.
McCluonns,--;--Mary Rininger;64333;Cambria Co;Apr.16.
McClure,John A;--Iva L. Smith;11344;Beh;Jan.21.
McClune,--;--Olive Fisher;53913;Ind.Co;Apr.8.
McClune,Donald S;--Ella M. Eckert;203583;Lanc;Dec.23.
McClune,Katherine R;--Katherine R. Schaffer;49069;Beh; Apr.11.
McClune,Robert C;--Florence Lucas;[illegible];Lizonier;Apr.9.
McClune,Betty D;--Lucy Chrisman;37350;Wash.Co;Mar.7.
McClune,Charles H;--Mary E. Weaver;58305;Mercer Co; Apr.18.
McClure,--;--Margaret Heckman;180437;Frankl.Co;Oct.2.
McClure,Aglae T.F;--Vonnie F. Keefer;24803;Montg.Co; Feb.7.
McClure,Arthur G;--Bessie E. Stubbs;43094;New Castle; Mar.12.

McCLURE, JOSEPH C - ROWSER, E.N - WINDBER - 131790 - 8/21/19

95778-19 MARY MARTHA McCLURE 6/22 CO 21
M. L. COOK

McClure,Berthier S;--Helen Bolton;197215;Phila;Dec.19.
McClure,Caroline;--Caroline Miller;63678;Venovo;
Apr.27.
McClure,Catharine M;--Anna M. Miller;103959;Phila;
July 14.
McClure,Emmett B;--Susan Harvey;101584;Pgh;July 8.
McClure,Dorrie E;--Clella Iddings;80723;Centre Co;
May 6.
McClure,Edward J;--Mabel B. Ahn;21496;Downingtown;
Feb.9.
McClure,Harry A;--Tillie Jester;103689;Alleg.Co;Jul.25.
McClure,Harvey E;--Catherine Adams;28564;Ind.Co;Feb.1.
McClure,Hazel B;--Amy Hohn;162707;Wash.Co;Aug.17.
McClure,Helen V;--Jennie G. Scott;409;Allentown;Jan.3.
McClure,James W;--Elva M. Hareman;140115;Clairton;
Sept.25.
McClure,John W;--Bertrude A. Yeamer;301889;Chambersbg;
Dec.19.
McClure,Julia M;--Olive Hamsher;180738;Lanc.Co;Nov.14.
McClure,Lavon B;--Lyda Freidel;204588;Alleg.Co;Dec.28.
McClure,Lola A;--Edna F. Tiley;40070;Pgh;Apr.25.
McClure,Luella M;--Joanna Davis;8620;Sayre;Jan.18.
McClure,Margaret E;--Ruth M. McCune;43543;Westmd.Co;
Mar.20.
McClure,Martha J;--Helen B. Grubb;106177;Bellefonte;
July 17.
McClure,Mary E;--Cora Snyder;94582;Johnstown;Jun.16.
McClure,Mary M;--Caroline Shingledecker;109724;Westmd.-
Co;June 14.
McClure,Mary R;--Jessie McClure;29880;Butler Co;Feb.17.
McClure,Mathew P;--Henretta M. Fergason;71312;Pgh;
Mar.25.
McClure,Richard W;--Jessie Daubenspeck;194739;Pgh;
Nov.27.
McClure,Ruth E;--Mary Stuart;50705;Phila;Apr.8.
McClure,Sara E;--Ruth A. Pierce;3045;Chester Co;Jan.2.
McClure,Walter M;--Della B. Smith;54756;Center Co;
Mar.7.
McClurg,Helen L;--Helen M. Hustand;124410;Elizabethtown;
Aug.10.
McClurg,Robert M;--Frances F. Reed;101451;Tyrone;Nov.8.
McClurkan,Harry;--Mary Baker;163591;Ind;Aug.6.
McClurkan,Edwin T;--Anna M. Bradburg;130227;Phila;
Sept.26.
McClurg,Bertha L;--Katherine V. Bogdonoviele;17831;
Phila;Feb.5.
McCluske,Norma;--Josephine C. Milcarek;207700;McKees-
Rocks;Dec.23.
McCluskey,--;--Margaret Erfort;173874;Pgh;Oct.28.

McCluskey,Alice;--Anna Shandun;197191;Phila;Dec.17.
McCluskey,James D;--Grace C. Turner;206059;Kane;Dec.25.
McCluskey,William J;--Mary Chruchhill;217384;Pgh;
Oct.21.
McClusky,Barbara;--Barbara Conelley;178368;Phila;Nov.4.
McClusky,Francis;--Ella Kowalska;199478;Schuyl.Co;
Dec.5.
McClusky,Homer H;--Hannah Kennerdell;79157;Marion-
Center;May 17.
McClymonds,--(S.B.);--Isabell Wright;3140;Lawr.Co;
Jan.6.
McClymonds,--;--Mary Brenneman;97325;Butler Co;Jun.4.
McClymonds,Floyd C;--Letina B. Frazier;80578;Butler Co;
May 2.
McClymonds,Paul E;--Martha Burkley;129071;Butler Co;
Aug.1.
McCoach,Albert H;--Alberta H. Mautha;13699;Phila;Jan.7.
McCoach,John;--Katharine Haughey;13651;Phila;Jan.8.
McCoach,Marion;--Adna Sasse;53722;Phila;Mar.28.
McCoach,Mildred P;--Maud Anstey;157584;Phila;Sept.4.
McCoffrey,Edward;--Annie McManus;13678;Phila;Jan.9.
McCole,George;--Mary McAteer;136203;Phila;Sept.24.
McCole,Jean;--Mary Hagerty;121774;Bristol;Aug.17.
McCole,Joseph;--Nellie McGarvey;214295;Lux.Co;Dec.1.
McCole,Margaret J;--Agnes J. Farley;69625;Phila;May 16.
McColgan,Paul;--Mary E. Brady;217202;Phila;Sept.27.
McColgin,--(S.B.);--Margaret B. Marshall;63739;Armst.-
Co;Apr.4.
McColigan,Alice;--Mary E. Fox;17229;Phila;Sept.19.
McColl,Flodisin;--Emma McOdo;48314;Woodlawn;Mar.9.
McCollam,Dorothy;--Sarah O'Neill;17707;Phila;Feb.13.
McCollam,Laverm;--Mary G. Walter;182033;Allen.Co;
Nov.15.
McCollems,Wallace R;--Elizabeth Lefever;23875;Arm.Co;
Jan.29.
McColley,Milton E;--Sarah A. Walker;13989;Phila;Jan.13.
McCollinan,Mary M;--May F. Nolan;101581;Pgh;July 15.
McCollin,James B;--Sarah Fair;131716;Verona;May 6.
McCollins,Edna G;--Maud E. Shamo;38007;Derry;Mar.21.
McCollins,Ruth E;--Julia Leach;15730;Pgh;Feb.23.
McCollough,--;--Dora Smith;165876;Arms.Co;Oct.20.
McCollough,--;--Mary G. McCollough;91344;Chester Co;
June 24.
McCollough,Carl H;--Anna McCollough;71313;Pgh;Mar.14.
McCollough,Clara V;--Clara E. Jordan;40478;Karns City;
Mar.17.
McCollough,Cleo M;--Care M. Endler;199080;Altoona;
Dec.18.
McCollough,Donald;--Ida Habersheth;88959;Pgh;Jun.28.
McCollough,Elizabeth;--Elizabeth McWilliams;6 396;
Phila;May 10.

Leanna Hattie McCollough - Ouie Gilmore
9/244 - 6-24 E. Fallowfield

McCollum, Frank, ~~Susan~~ Sarah Fair - Verona - 131716-19

McCombs, Elizabeth E. - Elizabeth Park - 11341; Pgh. 1-12

McComsey, Robert Encil — Gilbert, a — Chester Co —
4/23/19 — 55583-19

McCollough,Frances G;--J. Belle Stillwagon;180789;
Connellsville;Nov.2.
McCollough,Genevieve J;--Mary A. Cavanaugh;160460;
Turtle Creek;Sept.26.
McCollough,Gertrude;--Victoria Polm;191112;Shenan;
Nov.17.
McCollough,Harry;--Nellie Hoover;214638;Wash.Co;Nov.9.
McCollough,Stella;--Victoria Polm;191113;Shenan;Nov.17.
McCollough,Wm;--Mary Griffin;138187;Phila;Aug.26.
McCollum,Betty S;--Bessie M. Evans;213625;W.Homestead;
Dec.26.
McCollum,Eldora M;--Anna Stewart;47132;Verona;Mar.7.
McCollum,Genevieve F;--Rosetta Woolridge;160734;Calif;
Oct.12.
McCollum,Jack C;--Anna M. Boyd;200766;Donora;Dec.4.
McCollum,Lillian D;--Lillian Jones;86269;Phila;Jun.6.
McCollum,Lois;--Viola McClory;48316;Woodlawn;Mar.7.
McCollum,Mary;--Amanda Curia;14009;Phila;Jan.15.
McCollum,Ruth M;--Lida Wyant;8560;New Castle;Jan.11.
McComas,Geraldine;--Nellie White;25433;Coraopolis;
Apr.13.
McComb,Charlotte M;--Charlotte M. Koen;105963;Beaver;
July 21.
McComb,Elizabeth;--Elizabeth Park;11341;Pgh;Jan.13.
McComb,John W;--Margaret J. Huston;155946;Phila;Oct.27.
McComb,Robert A;--Maud Stemple;176209;Phila;Nov.8.
McComb,Sarah L;--Lillian R. Rea;159939;Clarion;Oct.9.
McCombie,--;--Ruth E. Condon;74289;Carrolltown;Feb.13.
McCombs,--;--Beatrice Benson;127497;Way.Co;June 29.
McCombs,Emma G;--Etta Gass;122517;Coraopolis;Aug.12.
McCombs,Grace H;--Esther M. Schwartz;60589;Millvale;
Apr.7.
McCombs,James H;--Ada Stark;60038;Lanc;Apr.25.
McCombs,Madeline;--Madeline Quirk;13755;Phila;Jan.28.
McCombs,Paul B;--Helen Todd;2328;Downingtown;Jan.8.
McCombs,Ralph C;--Effie D. Hunter;26407;Norristown;
Feb.2.
McCombs,Roberta F;--Theresa Weigand;173254;Pgh;Nov.19.
McCombs,Vance W;--May Carter;75063;Wash.Co;Apr.24.
McCommon,Mary L;--Annie Smithson;73401;Butler;May 8.
McCommon,Norman;--Mary Hood;13684;Phila;Jan.3.
McCompsey,J.C;--Annie J. Coover;140329;Coatesville;
Sept.6.
McComsey,Edna H;--Mary P. Natter;148743;Lanc.Co;
Sept.7.
McComsey,Ethel L;--Edna Kraatz;5104;Lanc;Jan.22.
McComsey,Ruth E;--Ora E. Riley;112525;Oxford;Jul.18.
McConaghy,Edw.F;--Margaret McConaghy;86449;Phila;
June 20.
McConaghy,Mary A;--Mary M. Slavin;75370;Montg.Co;May 8.

McCONNEL, WILLIAM B= ROBERTS, E= PGH = 193998 = 12/9

McConahey,Martha H;--Mary L. Barley;205616;Jamestown;
Dec.4.
McConahy,--;--Sarah D. Newell;26145;N.Castle;Feb.17.
McConahy,John G;--Josephine L. Foaster;208738;New -
Castle;Dec.1.
McConahy,Robert D;--Mary Scheffler;186885;New Castle;
Oct.1.
McConaker,William E;--Emma Sandoe;58834;Chester Co;
Apr.30.
McConaughty,--;--Katherine Bogan;186982;Monessen;
Nov.27.
McConaughty,Sarah;--Margaret Powers;207252;McKees-
Rocks;Dec.1.
McCone,Hellen;--Sarah Finn;119364;Phila;Aug.19.
McConeghy,--;--Florence Chandler;127852;McKean Co ;
Aug.9.
McConeghy,James;--Mary Murray;21445;Duo;Feb.23.
McConegly,Harry W;--Bertha Hines;138092;Albion;Sept.22. Harry William
McConel,Joseph;--Eleanor M. Berkeley;44079;Camb.Co;
Mar.20.
McConeley,George;--Ruth Savander;178010;Phila;Nov.20.
McConeky,Ellen E;--Winona B. Nau;2048;Conaho;Jan.15.
McConeky,Ruth M;--Ruth E. Brill;119639;Phila;Aug.3.
McConkey,Wm J;--Ruth Nash;109012;Grove City;July 2.
McConley,Eileen;--Maud B. Rowland;138559;Blair Co;
Sept.19.
McConley,Eleanor;--Maud B. Rowland;138558;Blair Co;
Sept.19.
McConlogue,John L;--Stella Fugh;569715;W-Barre;Apr.6.
McCommons,Mary I;--Blanche J. Coughlin;199170;Albion;
Dec.29.
McConn,Bertha M;--Martha Myers;106291;Fay.Co;Apr.1.
McConn,Joseph H;--Martha S. Schicatle;124840;Fredonia;
July 10.
McConnachy,Milton F;--Helen McConnachy;5507;McKeesot;
Jan.13.
McConnal,--;--Amanda V. Sprague;74807;Greene Co;Jan.10.
McConnall,Florence L;--Helen Dempsey;142571;Eakland;
Sept.24.
McConnaughey,Levi T;--Martha Clorley;271[illegible];Jeff.Co;
Feb.25.
McConnel,--;--Anna M. McConnel;155800;Phila;Oct.12.
McConnell,--(S.B.);--Lois Wildoo;6640;Law.Co;Jan.11.
McConnell,--(S.B.);--Dora M. Swain;70995;N. Castle;
Apr.29.
McConnell,--;--Margaret E. Kopper;193[illegible];Pgh;Dec.16.
McConnell,--;--Hattie I. Burns;189633;Reynoldsville;
Nov.23.
McConnell,--;--Millie Kohler;86474;Phila;June 22.
McConnell,--;--Dorothy Stevens;128578;New Milford;
Aug.21.

McConnell, Arthur Claude D. 226 964
Ella Mae Cole, Elkland, Tioga Co
9-8-19

McConnell,Adeline E;--Adaline Sphon;?0358;Warren Co;
Feb.10.
McConnell,Adell C;--Martha C. Hice;151276;Chester Co;
Sept.9.
McConnell,Alexander;--Minnie Weir;17672;Phila;Feb.7.
McConnell,Anna;--Hannah McNeil;186926;Phila;Dec.22.
McConnell,Anna D;--Elizabeth Maloney;150006;Phila;
Oct.13.
McConnell,Albert G;--Thelma Waters;65713;Lawr.Co;Apr.26.
McConnell,Anna;--Anna M. Arlen;71742;Phila;Apr.27.
McConnell,Anna;--Flora Sweetser;81648;Scranton;Mar.23.
McConnell,Anna;--Lucy Jennings;169271;Scranton;Oct.21.
McConnell,Arthur L;--Margaret Keane;193987;Pgh;Dec.14.
McConnell,Arthur P;--Verna Lokelberger;?08824;Law.Co;
Dec.6.
McConnell,Barbara M;--Barbara Augustine;65800;St.Clair;
Apr.4.
McConnell,Carl G;--Elizabeth Beeler;3537;Fredonia;Jun.4.
McConnell,Dorothy L;--Margaret Wildoo;?1848;New Castle;
Apr.1.
McConnell,Edward L;--Anna Block;86210;Phila;June 5.
McConnell,Eleanor M;--Esther Yateon;72777;Altoona;
May 15.
McConnell,Elizabeth J;--Kathleen E. Sweet;52837;Phila;
Mar.18.
McConnell,Elizabeth L;--Olive E. Lentz;72598;Clinton Co;
Apr.19.
McConnell,Elsie M;--Pearl Kuhns;146571;Fentnd.Co;Sept.25.
McConnell,Ferdmand A;--Flora Weiland;85187;Sackertown;
Apr.11.
McConnell,Fern A;--Hina V. Knox;141?14;Greenesville;
Sept.3.
McConnell,Florence C;--Nellie Gordon;100224;West Grove;
June 12.
McConnell,Florence G;--Florence A. Stone;108?39;Dauph-
Co;July 1.
McConnell,Harry G;--Clara L. Moyer;59081;Jackson Center;
Mar.27.
McConnell,Harry J;--Anna Jacoby;52785;Phila;Mar.4.
McConnell,Helen;--Helen O'Mallin;103919;Phila;Jul.25.
McConnell,Helen V;--Carrie M. Kelly;38?62;Slippery-
Rock;Feb.23.
McConnell,Howard W;--Esther O. Stimple;20184;Law.Co;
Feb.25.
McConnell,Irie V;--Florence M. Christman;138198;Phila;
Aug.28.
McConnell,James;--Cecelia B. Cook;21?14;Pgh;Mar.1.
McConnell,James;--Mary A. Rice;185370;Leb;Nov.19.
McConnell,James;--Alice McCann;86226;Phila;June 14.
McConnell,James T;--Margaret McHammond;182?96;East-
Stroudsb;Nov.3.

McConnell,John;--Elizabeth Neeley;87495;Pgh;May 3.
McConnell,John A;--Ida M. Moore;142863;Frankl;Sept.1.
McConnell,John S;--Etta M. Thompson;111413;Mercer Co;
June 21.
McConnell,Kenneth E;--Margaret J. Patterson;43137;New-
Castle;Mar.17.
McConnell,Lorraine;--Agnes L. Bell;34130;Phila;Feb.16.
McConnell,Martha M;--Georgetta D. Martine;176108;Phila;
Nov.6.
McConnell,Mary B;--Mary Riley;110245;Lilly;July 18.
McConnell,Myrtle F;--May Atkison;68794;Pgh;Apr.29.
McConnell,Nellie J;--Boyl F. Bert;56286;Clarendon;
Apr.9.
McConnell,Niven J;--Louie M. Ellis;80416;Butler;Jun.11.
McConnell,Paul J;--Anna McHugh;207302;Mont.Co;Dec.15.
McConnell,Phoebe J;--Jean McConnell;82089;Slippery -
Rock;May 10.
McConnell,Ray L;--Mabel J. Clark;76286;Elkland;May 2.
McConnell,Raymond;--Rose L. Small;203482;Darby;Dec.8.
McConnell,Robert;--Catherine Edwards;91818;Wash.Co;
June 30.
McConnell,Robert A;--Marion L. McClain;214518;Wellsboro;
Dec.13.
McConnell,Robert D;--Hattie Weiss;43177;Law.Co;Mar.4.
McConnell,Robert H;--Nellie McFeatters;131317;Turtle -
Creek;Aug.5.
McConnell,Robert T.S;--Sylvia M. Stephenson;194000;
Pgh;Dec.3.
McConnell,Ronald L;--Mabel J. Clark;76286;Elkland;May 2.
McConnell,Ruth E;--Hellen C. McConnell;131631;Tio a Co;
Aug.25.
McConnell,Ruth M;--Iva F. Morrison;100793;Wash.Co;
June 13.
McConnell,Ruth P;--Penny W. Cook;144178;Johnstown;
Sept.1.
McConnell,Samuel;--Theresa Duffy;119473;Phil ;Aug.19.
McConnell,Thomas;--Miriam B. Morrow;80311;Phila;May 3.
McConnell,Wanda M;--Phoebe E. Ainsworth;172189;Tioga -
Co;Oct.24.
McConnell,William B;--Elnor M. Roberts;193998;Pgh;
Dec.9.
McConnell,William L;--Catherine Weis;215086;Pgh;Dec.25.
McConnell,William (U.S.);--Mary Warren;14017;Phila;
Jan.8.
McConney,Edgar A;--Agenath Lyons;119347;Phila;Aug.7.
McConney,Thomas H;--Ann Timmons;34230;Phila;Feb.28.
McConnley,I a ;--Ida Cutler;200888;Aller.Co;Dec.30.
McConnon,Wylie;--Myra V. Steele;151000;Wilkinsbg;
Sept.15.
McConnor,J n ;--Shirley Y. Sandborn;89412;Pgh;Apr.8.

McCool, Helen Florence; 202360;
Florence Kreisher; Bucks Co.; Dec. 10 ←

McConnor,Mary;--Florence Collins;41907;Carbon Co;Mar.29.
McConne,Elizabeth M;--Marguerit H. Folmer;313007;
Tyrone;Dec.25.
McConomy,Edna G;--Violet McKean;53728;Phila;Mar.19.
McConnehy,Chas.R;--Nedia A. Pheasant;105500;Blair Co;
July 29.
McConnaughy,Dorothy J;--Mabel Large;88960;Pgh;Jun.10.
McConville,--;--Catherine Killullen;92392;Donora;
June 17.
McConville,Charles;--Edith Bryan;118540;Phila;Aug.2.
McConville,John J;--Minnie M. McConville;67498;Pgh;
May 38.
McConville,Robert E;--Agnes L. Penrose;82345;Ind.Co;
May 1.
McCony,Margaret J;--Mary Donnelly;107046;Clymer;Jul.17.
McCook,Thomas W;--Mary M. Hoy;88478;Phila;June 14.
McCool,--;--Bess B. Davis;176916;Oil City;Aug.27.
McCool,Agnes V;--Nella Murray;4927;Camb.Co;Jan.30.
McCool,Anna B;--Natalie B. Boone;186058;Pottsville;
Nov.22.
McCool,Catherine;--Anna Stock;136392;Phila;Sept.24.
McCool,Clifford L;--Katie A. Thompson;65854;Butler Co;
Apr.27.
McCool,James J;--Reba Klotz;104978;Phila;Jan.17.
McCool,Jos;--Ethel McCool;140522;Clifton Hghts;Aug.19.
McCool,Joseph;--Katie Lynaugh;44414;Palo Alto;Mar.8.
McCool,Joseph R;--Mary Finegan;10088;W.Chester;Jan.22.
McCool,Laura E;--Eugenia Crane;75726;DuBois;May 17.
McCool,Lester L;--Mary B. Marshbarger;199084;Altoona;
Dec.31.
McCool,Marguerite;--Rose A. Cahill;155841;Phila;Oct.17.
McCool,Mary;--Lulu Cannan;107176;Del.Co;July 16.
McCool,Mary;--Mary Feeney;178161;Phila;Aug.30.
McCool,Mary;--Madeline Darr;17828;Phila;Feb.15.
McCool,Mary M.--Una A. McClurk;179111;Butler;Nov.2.
McCool,Catherine--Ida Coupoon;211937;Sharon Hill;Dec.20.
McCool,Winfred A;--Hattie Adams;171548;Butler Co;Oct.16.
McCord,--(S.B.);--Margaret Uhler;112544;Schuyl.Haven;
Dec.24.
McCor ,--;--Phoebe Jones;200460;McKean Co;Dec.15.
McCord,Arabella;--Lizzie Alderman;54632;Birdsboro;
Apr.22.
McCord,Charles W;--Eleanor D. Pike;163266;Chester Co;
Oct.20.
McCord,Elmer;--Myrtle McCord;17684;Phila;Feb.18.
McCord,George O;--Pearl Cantere;111178;Middletown;
July 23.
McCord,James C;--Lula B. McCoy;111526;Camb.Co;Jul.9.
McCord,James C;--Alice M. Young;178348;Altoona;Nov.18.
McCord,John;--Elizabeth Whitman;54639;Berks Co;Mar.27.

McCord,John C;--Emma E. Neel;98468;New Cumb;June 14.
McCord,Joseph I;--Lena C. Dunn;36008;McKean Co;Mar.25.
McCord,Joseph V;--Mabel E. Rogers;191075;Schuyl.Haven;
Nov.13.
McCord,Katherine C;--Ida Bauman;31954;Pgh;Feb.14.
McCord,Robert L;--Anna M. Hunsberg;132807;Butler Co;
Aug.3.
McCord,William;--Mary Yaeger;52685;Phila;Mar.31.
McCord,William;--Catherine M. Farrell;85240;Phila;
June 5.
McCorkle,Alfred H;--Eliza J. Cape;201161;Chest.Co;
Dec.28.
McCorkle,Elizabeth;--Elizabeth Moore;155734;Phila;Oct.2.
McCorkle,Harold W;--Ethel Wrigley;201232;Clfd;Dec.24.
McCorkle,Howard M;--Ada Smith;143524;Dauph.Co;Sept.1.
McCorkle,Marguerite;--Daisy Doran;71863;Phila;Apr.28.
McCorkle,Newton;--Georgia Laird;38207;Alleg.Co;Mar.31.
McCorkle,Ruth;--Annie Moyer;3984;Dauph.Co;Jan.14.
McCorkle,Thelma A;--Berth. Matthews;202858;Alleg.Co;
Dec.31.
McCormack,Eugenia;--Eugenia F. Farrell;17664;Phila;
Feb.15.
McCormack,Florence;--Lucy Greener;133294;Luz.Co;Aug.16.
McCormack,Robert;--Catherine H. Asonnell;199485;Schuyl.-
Co;Nov.15.
McCormack,Sherwood H;--Olga H. Halley;113431;Rimersbg;
July 13.
McCormack,William;--Esther Thompson;17783;Phila;Feb.2.
McCormac,--;--Agnes May 81750;Scranton;May 7.
McCormic,Thomas;--Mary Wade;33025;Phila;Mar.1.
McCormich,Helen;--Katherine G. Platzer;120547;Lykens;
July 28.
McCormich,Wm;--Elsie Jacoby;132001;Bloomsbg;Aug.13.
McCormick,--;--Daisy Lewis;101587;Pgh;July 14.
McCormick,--;--Ethel Smith;125111;Galeton;Aug.15.
McCormick,--;--Martha McDermott;178090;Phila;Nov.25.
McCormick,--;--Julia McCormick;67407;Pgh;May 16.
McCormick,--;--Minerva Weber;186444;Juniata Co;Nov.7.
McCormick,--;--Ella McGurk;180228;Alleg.Co;Nov.4.
McCormick,--;--Mary Tohan;216894;Winton;Apr.29.
McCormick,Anna;--Anna Holland;114[illegible]6;St.Clair;Jun.29.
McCormick,Anne;--Ann McKown;88161;Phila;May 30.
McCormick,Arthur;--Helen McClintock;88365;Phila;Jun.23.
McCormick,Charles A;--Edna VanLuranee;144[illegible];Mont.Co;
Sept.27.
McCormick,Charles H;--Mildred Jones;43929;Sharon;Feb.20.
McCormick,Charlotte V;--Edna Summerville;5033;Mt. -
Oliver;Jan.14.
McCormick,Cyrus H;--Mae Cyphia;3800;Union Co;Jan.13.

McCormick, Evalyne J - LaJean P. Minford 213589;
Alleg. Co - 12-6

McCormick,Dorothea R;--Eva Ross;196924;Phila;Dec.17.
McCormick,Edwin;--Margaret M. Garrity;138331;Phila;
Sept.23.
McCormick,Ellen;--Harriet Schofield;13683;Phila;Jan.8.
McCormick,Elwood P;--Myrtle Pyeher;42395;Lycom.Co;
Mar.83.
McCormick,Evelin J;--LaJeane Rosalind;213589;Aller.Co;
Dec.6.
McCormick,Evelyn L;--Catharine E. Schwaffnheiser;197187;
Phila;Dec.18.
McCormick,Francis;--Catherine McShave;119486;Phila;
Aug.17.
McCormick,Francis J;--Catharine M. Caddon;59C98;Mont.-
Co;Mar.28.
McCormick,Frank E;--Agnes Edge;213467;Verona;Dec.6.
McCormick,Fred C;--Blanche M. Miller;214495;Nthd.Co;
Dec.21.
McCormick,Geraldine A;--Kathryn A. Wundt;13709;Phila;
Jan.11.
McCormick,Harold E;--Lottie T. Roberts;3267;Nthp.Co;
Jan.6.
McCormick,Hattie M;--Lenora Lee;113381;Westmd.Co;
July 14.
McCormick,Hazel G;--Lillian Rahiser;23018;Butler Co;
Jan.31.
McCormick,Helen;--Margaret Vallely;70968;Lawr.Co;May 7.
McCormick,Helen;--Katherine Lynch;83030;Scranton;Apr.8.
McCormick,Helen E;--Mary D. McGowan;11343;Pgh;Jan.16.
McCormick,Helen M;--May Foster;140147;Coraopolis;
Sept.3.
McCormick,Howard;--Mabel Davidson;187207;Phila;Dec.22.
McCormick,James E;--Esther L. Willmer;201006;College -
Hill;Dec.8.
McCormick,James W;--Eva Muffley;23483;Ind.Co;Feb.1.
McCormick,John;--Anna M. Glass;52802;Phila;Mar.17.
McCormick,John A;--Serina Lynch;37059;Phila;Mar.15.
McCormick,John F;--Myrtle M. Marune;200909;Aller.Co;
Dec.6.
McCormick,John T;--Eleanor S. Hatch;78145;Lock Haven;
May 18.
McCormick,John W;--Sarah R. Lohr;218705;Dormont;Dec.3.
McCormick,Joseph;--Bessie Buchanan;171084;Sch.Haven;
Jan.18.
McCormick,Kathryn R;--Margaret M. Fives;10587;Wayne -
Co;Jan.25.
McCormick,Leon;--Sadie McCormick;188467;Ashland;Dec.3.
McCormick,Leory E;--Katherine Reich;216480;Nthd.Co;
Dec.30.
McCormick,Lillian M;--Lillian M. Barey;101583;Pgh;
July 19.

Helen Florence ←

McCormick,Margaret L;--Lizzie Everitt;109126;Union - Co;June 20.
McCormick,Margaret M;--Kathryn Quinn;52873;Phila;Mar.31.
McCormick,Marjorie O;--Beatrice E. Henderson;121078; Altoona;Aug.2.
McCormick,Martha E;--Mary E. Nagle;193016;Windber; Nov.13.
McCormick,Mary;--Elizabeth Donovan;65395;W.Chester; Apr.2.
McCormick,Mary;--Mary M. Waters;205596;Dela.Co;Nov.29.
McCormick,Mary A;--Nora Kelleher;197291;Phila;Dec.3.
McCormick,Mary C;--Celia Roche;52828;Phila;Mar.22.
McCormick,Mary L;--Margaret Wentz;77073;Montg.Co; Apr.18.
McCormick,Mildred I;--E.V. Marsden;111088;Mahaffey; July 16.
McCormick,Mifford E;--Lilva M. Rimos;124728;Fairview; Aug.15.
McCormick,Michael W;--Margaret Artley;206400;Lemoyne; Dec.18.
McCormick,Paul;--Anna Joyce;81751;Scranton;May 7.
McCormick,Raymond;--Regina Wickersham;198647;Phila; Sept.17.
McCormick,Regina;--Kathryn O'Drain;13839;Phila;Jan.14.
McCormick,Richard;--Martha E. Connors;89492;Pgh;May ~~25~~.21
McCormick,Robert;--Viola Neely;28716;Bellevue;Feb.4.
McCormick,Sarah;--Mary D. McGowan;11343;Pgh;Jan.16.
McCormick,Seldom M;--Philomiene Schneider;53886; Altoona;Apr.16.
McCormick,Veronica;--Margaret Lyons;17788;Phila;Feb.3.
McCormick,William P;--Magdalen Just;75770;E.Conemaugh; May 22.
McCormick,William W;--Elizabeth Seville;25398;Fulton-Co;Feb.20.
McCorrister Annie E;--Mary O'Brien;71800;Phila;Apr.13.
McCorry,Ruth M;--Mary McElhany;158840;Butler Co;Oct.30.
McCort,Joseph;--Estella Bevan;103846;Phila;July 15.
McCort,Regina;--Mary Kane;17869;Phila;Feb.15.
McCorthy,Mary J;--Ruth E. Hewkel;101579;Pgh;July 7.
McCortney,Mary;--Anna McGrath;136229;Phila;Sept.29.
McCory,Henry;--Myrtle I. Grouse;133709;Pgh;Sept.10.
McCoslin,--;--Alberta Newell;54231;Potter Co;Apr.24.
McCoughan,Sarah;--Catharine R. Rogan;28512;Sharon Hill; Feb.11.
McCoul,~~Mary~~;--Florence Kreisher;202360;Bucks Co;Dec.10.
McCoulley,Stanley E;--Bertha C. Bahen;103038;Bellwood; July 23.
McCoulmn,Helen R;--Katie Keler;155870;Phila;Oct.17.
McCourt,--;--Clara Reich;210431;Rochester;Dec.31.
McCourt,Daniel;--Margaret Mahoney;208401;Mt.Pleasant; Dec.17.

McCourt,Elizabeth;--May Ballade;176354;Phila;Nov.3.
McCourt,Myrtle E;--Myrtle Crammer;189595;Del.Co;Nov.14.
McCourt,William A;--Rosabelle McNally;82981;Pgh;Jun.24.
McCove,John D;--Della McCove;28957;Elk Co;Feb.20.
McCowan,Bethel G;--Bethel Gray;98782;Harberth;May 28.
McCowan,Doris;--Nora Sterner;76332;Carnegie;Mar.31.
McCowan,Marian;--Emma Thomas;127682;Downingtown;Aug.17.
McCowan,Mildred;--Emma Thomas;123681;Downingtown;Aug.17.
McCown,--;--Laura S. Roberts;37672;Beaver Co;Mar.3.
McCown,James B;--Eliza Williams;173255;Pgh;Nov.1.
McCown,Jean;--Hattie M. Davis;75283;Beaver Co;May 20.
McCoy,--(S.B.);--Laveta Smith;158859;Coatsville;Oct.14.
McCoy,--(S.B.);--Edna P. McElfreele;79492;McDonald;
May 17.
McCoy,--(S.B.);--Irma Stolta;76872;Cumb.Co;May 26.
McCoy,--(S.B.);--Anna Kelly;133439;Phila;Sept.18.
McCoy,--(S.B.);--Lista [illegible] McCoy;157895;Altoona;Oct.18.
McCoy,--(S.B.);--Myrtle M. Beatty;124716;Beaver Co;
Aug.22.
McCoy,--;--Mary A. Best;130522;Clarion Co;Aug.18.
McCoy,--;--Glenna B. Keefer;127208;[illegible]Co;Aug.31.
McCoy,--;--Viola Beers;41446;Mifflin Co;Mar.21.
McCoy,--;--Flora Rowels;162981;Clfd;Oct.13.
McCoy,--;--Mary McCoy;67498;Pgh;May 21.
McCoy,--;--Ruth M. Lorier;80590;Oil City;May 15.
McCoy,--;--Olive Perkins;45775;S.Brownsville;Mar.8.
McCoy,--;--Nellie McCoy;199186;Ind.Co;Dec.1.
McCoy,--;--Anna Wright;192377;Frank.Co;Nov.10.
McCoy,Alexander J;--Catharine Kane;52739;Phila;Mar.19.
McCoy,Alice;--Anna McCoy;187773;Morristown;Nov.10.
McCoy,Anna H;--Bridget Shandrick;77[illegible]10;Hazleton;May 8.
McCoy,Betty M;--Leona Farrow;136133;Phila;Sept.22.
McCoy,Catherine J;--Catherine M. Perry;107807;Phila;
July 18.
McCoy,Charles A;--Mary Charton;208304;Cam.Co;Aug.24.
McCoy,Charles M;--Clara J. Tinaro;217363;Phila;Feb.24.
McCoy,Clara A;--Violet Wagner;86727;Phila;June 9.
McCoy,Clarence R;--Mamie T. Sadoday;1[illegible]24;Beaver;
Sept.22.
McCoy,Claude;--Ethel McCoy;50575;Phila;Apr.14.
McCoy,Clifford D;--Ruth Becker;90050;Avoca;May 3.
McCoy,David W;--Mary K. Wain;46210;Tarentum;Mar.18.
McCoy,Donald D;--Marion Sands;197023;Phila;Dec.11.
McCoy,Dorothy J;--Alice B. Stine;77050;Blair Co;Apr.30.
McCoy,Ethel L;--Clara Bender;204202;Girard;Dec.26.
McCoy,Eugene;--Daisy Johnson;50733;Phila;Apr.6.
McCoy,Eunice J;--Florence Higgs;194023;Pgh;Dec.10.
McCoy,Frances J;--Esther W. Kelley;58599;Harrisville;
Apr.29.

Virginia Monoka McCoy - Olive Perkins
Fayette Co - 45775 - 3-8

McCoy,Frank H;--Matilda F. Hartley;203103;Mont.Co;
Dec.13.
McCoy,George D;--Gertrude Davis;143533;Hbg;Sept.12.
McCoy,George H;--Elvina Brown;33707;Clfd.Co;Feb.28.
McCoy,Grover H;--Olive Weandt;139753;Berks Co;Aug.14.
McCoy,Hanna;--Elizabeth Schover;164477;Kulpmont;Oct.15.
McCoy,Harold W;--Sarah Sevain;42845;Westmd.Co;Mar.10.
McCoy,Harry J;--Gertrude Wyant;58566;Blair Co;Jan.8.
McCoy,Helen A;--Lebe Tulometzki;161153;DuBois;Oct.16.
McCoy,Helen B;--Melva Albio;180772;Corry;Nov.24.
McCoy,Helen E;--Helen Harper;103821;Phila;July 13.
McCoy,Helen M;--Bertha M. Morgan;57815;Beaver Co;Apr.10.
McCoy,Joan A;--Ethel M. Phillips;73573;Carb.Co;May 13.
McCoy,John A;--Pearl McKean;48208;Wash.Co;Mar.8.
McCoy,John F;--Bessie G. Heibinson;103726;Allen.Co;
July 5.
McCoy,Joseph;--Elizabeth Clark;128413;Luz.Co;Aug.19.
McCoy,Lassin;--Martha Bracon;125894;Kittanning;Aug.12.
McCoy,LeRoy;--Cora McCoy;211873;Shippensburg;Dec.1.
McCoy,LeRoy W;--Anna R. Hampton;52763;Phila;Mar.11.
McCoy,Lloyd E;--Olive Weandt;139754;Berks Co;Aug.14.
McCoy,Lowell G;--Bessie G. Watt;38989;Beaver Co;Mar.13.
McCoy,Marian;--Margaret Hollinger;113180;Read;July 30.
McCoy,Marjorie V;--Ella V. Carson;23530;Indiana;Jan.10.
McCoy,Marshall;--Fannie Davis;69316;Phila;May 11.
McCoy,Martha;--Stella McCoy;107516;Lawr.Co;Nov.15.
McCoy,Martin D;--Bessie S. Helmick;30330;Fay.Co;Apr.2.
McCoy,Mary;--Elizabeth Dorland;173251;Phila;Nov.30.
McCoy,Mary B;--Alice M. Bernhardt;25429;Mt.Union;Feb.11.
McCoy,Mary C;--Esther Lots;111903;Newry;July 6.
McCoy,Mary E;--Anna MacDonald;17725;Phila;Feb.19.
McCoy,Mary V;--Gladys M. Perling;152160;York;Sept.30.
McCoy,Michael;--Annie McKeon;131146;Schuyl.Co;Aug.7.
McCoy,Michael D;--Ethel Grindle;3818;Westmd.Co;Jan.29.
McCoy,Norman;--Edna J. Blaugher;207836;Marcus Hook;
Nov.7.
McCoy,Paul R;--Ruth Augustine;194001;Pgh;Dec.14.
McCoy,Ralph C;--Annie Ilgenfritz;173356;Pgh;Nov.21.
McCoy,Reda A;--Edna M. Jacobs;50157;Phila;Apr.11.
McCoy,Rita;--Gertrude Barrett;136481;Phila;Sept.7.
McCoy,Rosella M;--Missouri M. Ginter;53921;Altoona;
Apr.26.
McCoy,Tillie M;--Alverta Henry;17631;Phil ;Feb.12.
McCoy,Virginia;--Helen Lissor;165933;Marcus Hook;
Oct.2.
McCoy,Vivian M;--Irene M. Kline;148524;Read;Sept.7.
McCoy,Wesley C;--Blanche E. Warner;65565;Monroe Co;
Apr.12.
McCoy,William B;--Nancy Miles;74741;Connellsville;Apr.12.

McCracken, Ethel L. — Erma Took - 165806
Mahaffey - Oct. 26

McCracken Inez Marie-Flora Edna Edwards-
219649 Chester - Apr. 29

McCrabb,--(S.B.);--Lillian Hilton;210974;Lan.Co;
Dec.26.
McCrabb,Joseph B;--Lillian Hilton;210973;Lanc.Co;
Dec.28.
McCracekn,--(S.B.);--Elizabeth Paul217211;Phila;Dec.15.
McCracken,--(S.B.);--Lorraine Steel;47970;Tempt;
Mar.21.
McCracken,--;--May Olsen;126495;Clfd.Co;Aug.25.
McCracken,--;--Florence E. Shoemaker;60283;Westmd.Co;
Apr.30.
McCracken,--;--Ruth L. Stark;62363;Dyom.Co;Apr.16.
McCracken,--;--Erie Dillon;106943;Clfd.Co;July 25.
McCracekn,--;--Laura Carson;91288;Clfd;June 17.
McCracken,Anna J;--Lena Shay;29304;Tomanda;Feb.2.
McCracken,Anna L;--Bertha E. Hamersmith;10807;Mash;
Jun.7.
McCracken,Anna M;--Della M. Wallace;167023;Law.Co;
Oct.4.
McCracken,Benjamin L;--Mary Goodman;144157;Juniata;
Sept.17.
McCracken,Betty L;--Ethel McCracken;184410;Johnetta;
Oct.7.
McCracken,Blake D;--Leama M. Eagleton;145744;McMaffey;
Sept.24.
McCracken,Charles;--Elizabeth Bush;135178;Westmd.Co;
Oct.12.
McCracken,Charles R;--Elsie Dover;78276;Lanc;Apr.21.
McCracken,Clyde S;--Hazel Knapp;90411;Butler;June 21.
McCracken,Dan;--Hilda Corney;28676;Ind.Co;Feb.16.
McCracken,Dorothy;--Marion Petersile;52925;Phila;Mar.20.
McCracken,Dorothy M;--Helen D. Nash;[illegible]082;Mont.Co;
Dec.13.
McCracken,Edward L;--Mildred Dailey;113453;Clinton Co;
July 8.
McCracken,Edythe;--Edythe Morrison;2444;Fay.Co;Jan.3.
McCracken,Ellen A;--Ida Kammery;45913;S.Tempt;Mar.3.
McCrackin,Ethel L;--Valletta I. Cummings;139716;Brook-
ville;Sept.2.
McCracken,Florence M;--Annie Wolf;83309;Allen.Co;
Aug.25.
McCracken,George;--Edythe Morriston;3443;Fay.Co;Jan.3.
McCracken,George F;--Maria N. Turner;129891;Dela.Co;
Aug.24.
McCracken,Jane;--Anna Thompson;21972;Etna;Feb.6.
McCracken,John R;--Margaret Bynd;63280;Parnassus;Apr.5.
McCracken,Kenneth J;--Maxine Norris;159964;Clinton Co;
Oct.22.
McCracken,Leroy R;--Veda C. McCracken;218781;Punx;
Apr.3.

McCracken Ruth Luella - Flora Edna Edwards -
21950-0 Chester - apr. 29

Carlyle Arthur

McCracken, Margaret A;--Anna M. Duncan;144602;Kane; Sept.2.
McCracken, Margaret B;--Margaret C. Lilso;91562;Clfd.-Co;Jan.25.
McCracken, Margaret F;--Elizabeth Canary;157598;Phila; Sept.10.
McCracken, Margaret R;--Ino Rebecca Young;157680;Avtc; Oct.30.
McCracken, Mildred L;--Bertha A. McCracken;152163;York-Co;Sept.8.
McCracken, Myrtle L;--Lotta L. Bird;159543;Conway; Oct.19.
McCracken, Myrtle M;--Iney H. Kenslar;54974;Jeff.Co; Mar.15.
McCracken, Robert;--Helen Hollinsworth;17736;Phila; Feb.20.
McCracken, Robert E;--Grace Delp;187384;New Castle; Nov.4.
McCracken, Velma G;--Edna M. Dean;43175;Law.Co;Mar.9.
McCracken, Vera L;--Kathryn Shearer;182887;Armstg.Co; Nov.26.
McCracken, Vernon B;--Kathryn Shearer;182888;Armstg.Co; Nov.26.
McCracken, Walter R;--Dessie Yale;93933;Clfd.Co;Jun.4.
McCracken, Wayne J;--Minnie I. Peterson;190732;Mercer-Co;Nov.21.
McCracken, Wilfred;--Elizabeth Bush;185180;Westmd.Co; Oct.12.
McCracklin, Russell;--Sadie Weakley;93467;Clfd;June 14.
McCrady, Levi C;--Lelia Colonl;194092;Pgh;Dec.4.
McCrae, --;--Carrie Fetterow;116882;Pgh;Aug.14.
McCrae, Ruth;--Josephine Hammerley;81572;Royalford; May 30.
McCracken, Peter M;--Romaine Paden;95739;Westmd.Co; June 24.
McCraesin, Thomas R;--Margaret V. Sheridan;176252;Phila; Sept.27.
McCreatin-, Felix;--Mary O'Brien;194019;Pgh;Dec.1.
McCraw, Willis E;--Ruth Lloyd;173857;Pgh;Nov.14.
McCray, C;--Emma K. Gachrison;185965;Erie Co;Oct.3.
McCray, George H;--Hazel Easter;159089;Orgwf.Co;Oct.18.
McCray, Grace E;--Nellie E. Jerome;75840;Erie Co;Apr.28.
McCray, Horace;--Margaret Gallagher;201415;Chester; Dec.1.
McCray, Norman E;--Eva Roberts;123058;Derry;Aug.26.
McCrey, Ruth A;--Mabel Reynolds;74696;Del.Co;Apr.5.
McCrea, --;--Mary Downley;46848;Lacka.Co;Mar.6.
McCrea, --;--Anna Murphy;116884;Pgh;Aug.7.
McCrea, --;--Mary Combe;211330;Scranton;Dec.10.

FRANCIS DANIEL MCCREERY
D 227115-19 PHIL DOB 2-16-19

McCrea, Alice N;--Hazel M. Dennison;176070;Phila;
Nov.8.
McCrea, Ruth E;--Annie Kinsey;187180;Mont Alto;Nov.19.
McCrea, Ruth L;--Lois Stanley;168316;Oil City;Nov.2.
McCrea, Sarah E;--Mary R. Quinn;104006;Phila;July 9.
McCrea, Sarah L;--Grace L. Celna;81563;Lanc.Co;Feb.13.
McCrea, William J;--Jeanne Leaniero;215483;Dela.Co;
Dec.27.
McCready,--;--Elsie Wells;161093;Beaver Co;Oct.17.
McCready,--;--Emily Ryberg;188358;Oil City;Nov.23.
McCready, Dolorin C;--Myrtle Board;7738;Rochester;Jan.28.
McCready, Edward L;--Melissa Elliott43849;Alleg.Co;Mar.6.
McCready, Fredrick D;--Mabel Lynch;171372;W. Homestead;
Oct.2.
McCready, Homer E;--Lizzie Law;84643;Duncansville;
May 25.
McCready, Howard;--Bertha Long;148232;Pottsville;Sept.20.
McCready, John;--Jean Bell;76887;Camb.Co;Apr.24.
McCready, Mildred E;--Agnes Rex;64358;Summit Hill;Mar.7.
McCready, Richard H;--Sarah L. Whitaker;163068;Westmd.Co;
Sept.15.
McCready, Robert;--Olive Edwards;33092;Phila;Mar.5.
McCready, Sarah K;--Mary K. Haworth;81931;Sewickley;
Jan.25.
McCreary, Chas.(S.B.);--Ada Wertz;60638;Manna Choice;
Apr.2.
McCreary,--;--Etta Van Horn;63362;Rochester;Apr.4.
McCreary, David L;--Ann J. Lockhart;95338;Westmd.Co;
June 1.
McCreary, Dorothy M;--Lilly M. Wike;5100;Lititz;Jan.29.
McCreary, Hazel I;--Reta Logue;190316;Bedf.Co;Oct.30.
McCreary, Jean M;--Grace McCormick;43139;New Castle;
Mar.26.
McCreary, Joseph L;--Mary McCall;123172;Ind.Co;Aug.11.
McCreary, Kenneth A;--Grace Sherey;5331;Latrobe;Jan.13.
McCreary, Mary A;--Mary Bershoff;4697;Johnstown;Jan.18.
McCreary, Robert E;--Reaginnia Wilson;40332;Johnstown;
Mar.8.
McCreary, Ross;--Flora Learn;37149;Ind.Co;Jan.29.
McCreary, Victor;--Henrietta Wise;125547;Dauph.Co;Jun.30.
McCree, Robert;--Ella Holmes;15731;Pgh;Feb.1.
McCrea, Rose E;--Emma Davis;140764;Chester;Aug.29.
McCready, Ethel G;--Bessie McGraw;200943;Alleg.Co;Dec.23.
McCreeny,--;--Mary Shoneo;122428;Westmd.Co;July 24.
McCreery,--;--Katharine Malloy;7198;Oakhurst;Jan.7.
McCreery, Edna J;--CHARLOTTE Ferguson;24709;Latrobe;
Feb.10.
McCreery, Eleanor M;--Emma A. Hogge;137400;Pgh;Sept.6.
McCreery, Margaret;--Magdalena Alig;67499;Pgh;May 21.

McCrerey - William Lloyd - Mary B. Ely. 151 916 Wash Co
9-11

Catherine McCrystal - (Catherine Malloy -
(Kathryn McCrystal - Kathryn Melloy
5-9-19 - Spangler - Cambria 82149 19

McCreery,Ruth A;--Hazel Barclay;90280;Beaver Falls;
Apr.20.
McCreesh,--;--Susan McCabe;176058;Phila;Nov.17.
McCreight,Jean;--Mary Beach;88035;Midway;June 21.
McCrerey,--;--Elizabeth Gore;151944;Wash.Co;Sept.10.
McCrery,Joseph L;--Annie V. Shaffer;136033;Johnstown;
Aug.12.
McCrery,Wm.L;--Mary B. Ely;151916;Wash.Co;Sept.11.
McCresain,Carl;--Margreta Dratloff;108387;Erie;Jul.35.
McCrickard,Thoman;--Julia Bruckmann;19519;Braddock;
Feb.26.
McCrillis,Lewis L;--Nina Reid;83709;Crawf.Co;Mar.30.
McCrookin,Margarett M;--Nellie G. Stewart;190683;
Sharon;Nov.7.
McCrone,Blanche E;--Opal C. Early;40028;Dauph.Co;
Mar.28.
McCrone,Dorothy R;--Marie Leary;107105;Chester;Jul.14.
McCrone,Ruth C;--Annie M. Gypherd;190336;Spring City;
Sept.31.
McCrorey,Gerard E;--Mary C. Quinn;197158;Phila;Dec.23.
McCrory,--(S.S.);--Margaret Toner;136037;Johnstown;
Aug.13.
McCrory,Charles;--Goldie Cravere;57927;Fayette City;
Apr.1.
McCrory,Chas. E;--Margaret H. McClure;93834;Pav.City;
June 28.
McCrory,James W;--Elizabeth M. Allison;69370;Allen.Co;
May 10.
McCrory,Katherine C;--Mary B. McCrory;69539;Phila;
May 3.
McCrory,Ruth L;--Ava G. Redd;190738;Wash.Co;Oct.2.
McCrossen,Paul;--Edith Lovette;169830;Sharon Hill;
Oct.24.
McCrosson,Mary;--Teresa Streit;107945;Phila;July 33.
McCrosson,Peter J;--Mary McSorley;47942;Prospect Park;
Mar.2.
McCroy,Alice J;--Ada I. Calman;52898;Phila;Mar.29.
McCrumb,Emma C;--Anna Pardlow;20598;Ches.Co;Feb.24.
McCrystal,Elizabeth;--Elizabeth Maloy;132231;W-Barre;
Aug.24.
McCrystal,Thomas E;--Hazel E. Ratheerber;71854;Phila;
Apr.25.
McCrudden,Daniel;--Rose V. Liney;88430;Phila;June 14.
McCrum,--(S.S.);--Alberta B. McElwain;16222;Pgh;Jan.26.
McCrum,Albert J;--Mary E. Norton;104583;Pgh;Aug.29.
McCrum,George W;--Esther Smith;74897;Hunty.Co;Mar.3.
McCrumb,Leila C;--Leila C. McCrumb;111988;New Wilming-
ton;July 23.
McCubbin,Albert J;--Lillian Terry;10814;Wayne Co;
July 12.

McCue, Hugh - Phila. - M. Flemming 12/2 - #97289

McCue,--;--Elicabeth Keay;88863;Pgh;June 14.
McCue,--;--Elizabeth Keay;88863;Pgh;June 14.
McCue,Anna K;--Mary Skehil;137978;Pgh;July 16.
McCue,Dorothy A;--Nora Haggerty;6846;Law.Co;Jan.8.
McCue,Florence C;--Pearl MacCline;48077;Wmpt;Feb.3.
McCue,Francis J;--Jane A. Cavanaugh;140080;Carnegie;
Sept.21.
McCue,Helen;--Jessie Lapman;67604;Old Forge;Apr.8.
McCue,James;--Viola Leasure;200577;Broad Top City;
Dec.13.
McCue,John F;--Mary McCue;89486;Phila;May 4.
McCue,Mary;--Ellen F. Smith;197304;Phila;Dec.27.
McCue,Sarah;--Hannah M. Dobson;103708;Phila;July 23.
McCue,Vincent;--Bessie Farah;41709;McKees Rocks;Mar.4.
McCuen,Wm;--Mary Hunter;155881;Phila;Oct.11.
McCuffey,--;--Ollie McCuffey;143189;Greensbg;Sept.17.
McCullagan,Irene L;--Polly Bach;215461;Alleg.Co;Dec.3.
McCulla,Thelma G;--Harriet Doxsee;119429;Phila;Aug.25.
McCullen,Gertrude D;--Catharine Webster;13894;Phila;
Jan.31.
McCullen,Harry;--Agnes Keating;86426;Phila;June 30.
McCullen,Thomas J;--Catharine Webster;197348;Phila;
Dec.28.
McCulley,--;--Vada Barrett;50915;Clfd.Co;Apr.13.
McCulley,--;--Ida Habietich;117400;Pgh;June 28.
McCulley,--;--Eunice Jasper;143491;Irvona;Sept.13.
McCulley,Albert C;--Florence Reild;155914;Phila;Oct.30.
McCulley,Elizabeth F;--Elizabeth Riley;144836;Lano.Co;
Sept.18.
McCullighan,William;--Catherine McHale;190058;Scranton;
Oct.13.
McCullion,Violet;--Violet Moore;155874;Phila;Oct.16.
McCulloch,Alexander T;--Jean Laughlin;207852;Donora;
Dec.21.
McCulloch,David;--Nellie Fulton;89965;Tall;June 30.
McCulloch,Esther A;--Rebecca Heinie;131533;Donora;
Sept.19.
McCulloch,Jack K;--Ada Hannah;100842;Swept;June 28.
McCulloch,Jean A;--Anna Melville;134031;Pgh;Aug.30.
McCulloch,Lois;--Evelyn Trevorrow;157773;Apollo;Oct.3.
McCulloch,Peter M;--Nora Murphy;677;Alleg.Co;Jan.31.
McCullough,--(C.S.);--Mary A. Gross;71315;Pgh;Mar.8.
McCullough,--;--Edith Forrester;98908;Erie;June 28.
McCullough,--;--Helen Gallagher;194035;Pgh;Dec.29.
McCullough,--;--Laura I. Knorr;173238;Pgh;Nov.27.
McCullough,--;--Annie Peterman;180180;Armstg.Co;Nov.25.
McCullough,--;--Gladys Bailey;72877;Ind.Co;Apr.10.
McCullough,--;--Laura Mayer;84466;Armstg.Co;May 19.
McCullough,Alice;--Sarah A. Reed;71842;Phila;Apr.28.
McCullough,Arthur C;--Hettie Cole;98701;Centre Co;May 15.

McCullough - Bessie V - Clara B. Jennings 56206 Mercer
3-29

McCullough, Louise Meredith; 220899 1/2; Eleanor Tener; Pgh. 6/10 ←

McCullough,Daniel C;--Catharine B. Mimm;136388;Phila;
Sept.8.
McCullough,David A;--Matilda Pollock;35137;Montg.Co;
Mar.23.
McCullough,Donald T;--Margarete Tritt;43027;Cumb.Co;
Mar.14.
McCullough,Dorothy;--Rebecca McGarvey;176138;Phila;
Nov.4.
McCullough,Earl J;--Mary F. McCullough;88984;Pgh;
June 22.
McCullough,Elinore;--Susanna M. Hanarty;217250;Phila;
Dec.13.
McCullough,Elizabeth J;--Alberta Fisher;105841;Bellevue;
June 13.
McCullough,Florence;--Emma F. Kennedy;176349;Phila;
Nov.22.
McCullough,Florence;--Margaret S. Dougherty;104977;Phila;
Jan.22.
McCullough,Florence K;--Florence C. Lazelle;69462;Phila;
May 10.
McCullough,Frances;--Florence B. Wilson;159334;Beth;
Oct.23.
McCullough,Henrietta L;--Elizabeth M. Murray;110835;
Phila;June 11.
McCullough,James;--Mary Canning;199731;Alleg.Co;Dec.22.
McCullough,James D;--Anna R. Vachel;41528;Westmd.Co;
Mar.12.
McCullough,James P;--Edna H. Kerckhoff;126619;Lanc;
Aug.23.
McCullough,Jane;--Edith Wright;14016;Phila;Jan.9.
McCullough,Jeanne E;--Irene E. Baer;119488;Phila;
Aug.21.
McCullough,John;--Olive Bonwen;197176;Phila;Dec.30.
McCullough,John;--Rachael McCullough;48453;Butler Co;
Jan.17.
McCullough,John;--Katherine Hanlon;178522;Phila;Sept.27.
McCullough,John C;--Mary E. Hughes;13718;Phila;Jan.20.
McCullough,John M;--Lillian Miller;184004;Pgh;Dec.4.
McCullough,Joseph;--Augusta Dietz;167603;Phila;Sept.26.
McCullough,Joseph G;--Edith M. McConnell;76157;Ellwood-
City;May 29.
McCullough,Joseph J;--Mary Rowan;176152;Phila;Nov.16.
McCullough,Josephine;--Amelia Erkert;17626;Phila;Feb.19.
McCullough,Kathryne M;--Catherine V. Maughan;112088;
Law.Co;July 20.
McCullough,Lena F;--Nora Armstrong;95615;Arms.Co;
June 6.
McCullough,Margaret;--Anna VanHorn;13967;Phila;Jan.19.
McCullough,Margaret J;--Helen M. Tapne;218422;Beaver;
June 8.

Thomas Clemmer

McCullough,Mary C;--Mary Connery;130799;Phila;May 28.
McCullough,May R;--Mary E. Cameron;69878;Phila;May 8.
McCullough,Palma M;--Christine Loyd;40426;Arms.Co;
Mar.19.
→McCullough,Plumer T;--Mary K. Wilson;3020;Mercer;Jan.3.
McCullough,Robert J;--Mildred Bachman;207380;Monaca;
Dec.10.
McCullough,Roy;--Zula Rose;209378;Manty Glo;Dec.12.
McCullough,Stanley B;--Hazel C. Durwitz;194035;Pgh;
Dec.9.
McCullough,Thomas S;--Ruby E. Buckley;103315;Alleg;
July 8.
McCullough,Thurlea H;--Anna Mayer;62306;N.Kensington;
Apr.18.
McCullough,William;--Honor S. Gordon;3325;Westmd.Co;
Jan.7.
McCullough,Winifred M;--Sarah Rhodes;170070;Sharon;
Sept.29.

McCumber,Wm;--Hazel Perdue;124325;Erie;Aug.14.
McCumbs,--;--Fanny Lockard;107321;Ind.Co;June 30.
McCune,--(S.B.);--Margaret Lewis;40621;Johnstown;Mar.7.
McCune,--;--Verne Frank;125049;Ind.Co;Aug.30.
McCune,Clyde;--Esther E. Howard;181089;Lanc.Co;Nov.21.
McCune,Clyde C;--Sadie Manning;166759;N.Braddock;Oct.11.
McCune,James P;--Bertha D. Wentzel;211524;Westmd.Co;
July 2.
McCune,Jas.W;--Olive M. Snively;218952;Westmd.Co;Feb.24.
McCune,Joseph G;--Elva Green;58717;Hbg;Apr.14.
McCune,Mary M;--Edith K. Short;179952;Conway;Nov.23.
McCune,May G;--Myrtle Bathurst;180914;Ind.Co;Nov.26.
McCune,William;--Pearl E. Alcorn;29665;Vandergrift;
Feb.22.
McCunley,--(S.B.);--Jossie Gaines;130510;Centre Co;
Aug.24.
McCunn,Harvey L;--Ida C. Shank;163583;Ind.Co;Oct.31.
McCunn,Mildred C;--Mildred L. Dilto;1079;Blairsville;
Jan.4.
McCunney,Edgar A;--Myrtle O. Dilts;178248;Phila;Nov.16.
McCunney,John;--Johanna O'Hallowan;119503;Phila;Aug.20.
McCurddie,--;--Effie Wright;160496;Ind.Co;Oct.6.
McCurdy,--;--Anna Miller;128015;Mt.Pleasant;Aug.15.
McCurdy,--;--Henrietta Shoemaker;180832;Chambersburg;
Nov.2.
McCurdy,--;--Phoebe Preston;38168;E.McKeesport;Feb.12.
McCurdy,Betty J;--Lillian R. Pitner;143565;Hbg;Sept.3.
McCurdy,Carl R;--Jessucodele Fehl;5009;Lemoyne;Jan.16.
McCurdy,Edward P;--Mary Kemenios;3324;Franklin Co;
Jan.11.
McCurdy,Harry;--Katherine Carmany;54016;Leb.Co;Apr.11.
McCurdy,Helen D;--Elizabeth Lyndall;119820;Phila;Aug.5.
McCurdy,James H;--Ella Heavenes;124571;Easton;Aug.19.
McCurdy,Joseph W;--Josephine M. Deitz;197011;Phila;
Dec.30.
McCurdy,Mary E;--Mary Mitchel;179513;Blairsville;Nov.23.
McCurdy,Mary M;--Edith Clawson;73728;Ind.Co;May 4.
McCurdy,Paul;--Elsie Harrison;192932;W.Conshohocken;
Oct.29.
McCurdy,Raymond L;--Laura E. H. McCurdy;215470;Westmd.-
Co;Dec.29.
McCurdy,Richard T;--Stella K. Drumbaugh;93618;Greensbg;
June 29.
McCurdy,Robert;--Helen Bischoff;196923;Phila;Dec.29.
McCurdy,Robert;--Helen Bishoff;197071;Phila;Dec.29.
McCurdy,Robert E;--Sarah Stroh;58637;Dauph.Co;Apr.13.
McCurdy,Robert R;--Kathleen Robinson;4119;Hbg;Jan.29.
McCure,Charles E;--Mabel Murphy;57836;Frankl;Apr.28.

McCutcheon,Ruth;--Mary D. Haley;128748;Allegh.Co;Aug.6.
McCurker,--(S.B.);--Emma Gellick;129874;Roscoe;Aug.18.
McCurry,Anna M;--Florence Murphy;136301;Phila;Sept.13.
McCurry,Clara J;--Marjorie Carrig;111883;Manor;Jun.15.
McCurry,Clarence J;--Margaret Corrie;111884;Manor;
June 15.
McCue,Paul S;--Esther Carmack;107231;Chambersbg;Jul.7.
McCusher,Dorothy M;--Grace M. Wilson;215543;Fay.Co;
Feb.24.
McCusker,Dolores E;--Ethel O. McHappart;152198;Youngwood;Sept.20.
McCusker,Eugene R;--Margaret O'Donnell;176203;Phila;
Nov.12.
McCusker,James;--Katherine Rogers;88400;Phila;June 27.
McCusker,John;--Rose Scullin;103904;Phila;July 29.
McCusker,John T;--Catherine Welsh;1439;Carnegie;Jan.4.
McCusker,Lewis;--Bertha Pieter;136140;Phila;Sept.28.
McCusker,Marie;--Margaret McLaughlin;119385;Phila;
Aug.13.
McCusker,Maria;--Anna Kay;17730;Phila;Feb.21.
McCusker,Regina;--Elizabeth V. Driscoll;103771;Phila;
July 15.
McCuskey,Gilbert J;--Anna Morgan;122467;Carnegie;Aug.10.
McCutcheon,--;--Hannah Williams;171194;Trafford;Oct.1.
McCutcheon,--(S.T.);--Thelma Cholmondeley;141431;Darlington;Sept.4.
McCutcheon,--;--Carrie Simmons;11345;Pgh;Jan.5.
McCutcheon,Donald;--Jessie M. Telshor;45494;Swissvale;
Mar.17.
McCutcheon,Elizabeth A;--Margaret A. Brennan;193088;
W.Brownsville;Nov.7.
McCutcheon,Frances J;--Frances Baker;119537;Phila;
Aug.7.
McCutcheon,Hazel J;--Mary J. Jessop;136357;Phila;
Sept.15.
McCutcheon,Hellen L;--Hellen M. Baker;47175;Vandergrift;
Mar.14.
McCutcheon,Jane P;--Sophia McGuire;42905;Pitcairn;
Mar.7.
McCutcheon,John D;--Mildred E. Thayer;107856;Darlington;
July 3.
McCutcheon,Kathryn J;--Kathryn A. Steinhilber;71737;
Phila;Apr.28.
McCutcheon,Margaret A;--Celena Short;71794;Phila;Apr.19.
McCutcheon,Marie E;--Nettie Flickinger;47201;N.Castle;
Feb.19.
McCutcheon,Neva A;--Ella Swanson;139780;Brad;Sept.3.
McCutcheon,Pauline V;--Muriel B. Jones;191971;Vandergrift;Oct.27.

McCutcheon, William Lloyd - Uline Buchanon 61041
Ind. Co 3-19

McDaniel, Virginia Martha — Powell, M — Chester
11/7/19 — 188599-19

McCutcheon,Ralph W;--Genieve Rater;79834;N.East;May 10.
McCutcheon,Rebecca;--Ellen Gallagher;194008;Pgh;Dec.14.
McCutcheon,Robert;--Sarah McCutcheon;200740;Burgettstown;Nov.25.
McCutcheon,Robert;--Ollie Buchanan;81041;Ind.Co;Mar.19.
McCutcheons,--;--Katherine Seifert;20415;Alleg.Co;Feb.16.
McCutcheow,Lois L;--Elizabeth M. McCutchen;101585;Pgh;July 8.
McCutheon,Anna R;--Rebecca H. Fleming;97279;Patton;June 19.
McDade,Katharine;--Katharine Campbell;10340;Lug.Co;Jan.5.
McDade,Joseph E;--Sarah E. Michaels;40439;Somerset Co;Feb.3.
McDade,Ralph E;--Bertha G. Tarr;47129;Verona;Mar.16.
McDade,Thomas W;--Rebecca McKinley;213471;Verona;Dec.20.
McDaid,--;--Mary A. Lamberson;193232;Fulton Co;Oct.29.
McDaid,John;--Sara Bradley;86386;Phila;June 18.
McDaniel;--;--Lula A. Ellis;188349;Oil City;Nov.19.
McDaniel,--;--Annie Airwike;142985;Beaver Co;Sept.28.
McDaniel,Allen G;--Anna Owens;5934;Mt.Union;Jan.20.
McDaniel,Betty J;--Mildred P. Stroanyder;100742;Wash;June 29.
McDaniel,Esther L;--Henrietta McGinnis;151689;Lycom.Co;Jan.23.
McDaniel,Jack;--Myrtle I. Kuhn;127699;Milton;Aug.10.
McDaniel,Lenora;--Lola Phillips;52906;Phila;Mar.2[illegible].
McDaniel,Ruth E;--Lucetta Heath;14[illegible]477;Crawf.Co;Sep.22.
McDaniel,Tee F;--Annie C. Shull;55196;Somerset Co;Apr.6.
McDaniel,Wilma L;--Blanch Hoffman;160083;Crawf.Co;Oct.3.
McDaniell,Curtis H;--Lillian Starling;86301;Phila;Jun.17.
McDaniels,James (S.B.);--Elizabeth Hayward;176231;Phila;Nov.26.
McDaniels,Clara V;--Susan McClafferty;120147;Phoenixville;Aug.29.
McDaniels,Daley;--Beatrice C. Daley;131426;Uniontown;Aug.4.
McDaniels,Edward P;--Margaret A. Byers;158202;New Castle;Aug.11.
McDaniels,Edwin;--Lelah H. Taylor;7343;Phoenixville;Jan.6.
McDaniels,Eunice M;--Catherine Ford;86271;Phila;Jun.21.
McDaniels,Floyd;--Alberta B. Brown;93344;Frankl;Jun.12.
McDaniels,Jean C;--Mary J. Hall;211645;Sayre;Dec.22.
McDaniels,Sara C;--Minnie G. Hetrick;100252;Elk.Co;June 24.
McDaniels,Sylvester;--Fannie E. Woods;133401;Pgh;Sept.9.
McDaniels,Thomas J;--Margaret H. Furman;176015;Phila;Nov.12.

McDaniels,Virginia M;--Margaret Powell;188599;Parkesburg;
Nov.7.
McDaniels,Williard E;--Mary B. Andre;39260;Venango Co;
Mar.18.
McDannel,Pearl M.J;--Minnie Deardorff;138410;Adams Co;
Sept.16.
McDannell,--(S.B.);--Minnie M. Lawrence;203734;Adams -
Co;Dec.3.
McDannell,Orin D.(S.B.);--Treva Tryon;203312;Erie;Dec.14.
McDannel,Edith;--Mary Baum;178076;Adams Co;Nov.22.
McDarama,Katherine J;--Mary J. Thomas;101598;Pgh;Jul.12.
McDavit,Marion F;--Barbara E. McDonough;49709;Pgh;Mar.18.
McDawel,Ida M;--Canie Grien;17728;Phila;Feb.22.
McDemar,--;--Arlena Kitzmiller;81974;Swissvale;May 21.
McDenuott,Violet H;--Florence Hammren;105009;Phila;
Mar.2.
McDermatt,Thomas D;--Etta Bracken;145747;Clfd.Co;Dec.9.
McDermit,John R;--Elizabeth Truman;89834;Armstg.Co;
June 11.
McDermitt,--;--Nellie R. Wolf;198954;Altoona;Dec.2.
McDermitt,Margaret;--Margaret Higgins;2321;Dale;Jan.4.
McDermod,Margaret;--Mary Woods;33598;Phila;Jan.21.
McDermond,Marion E;--Mabel C. Stickley;71861;Phila;
Apr.26.
McDermont,Howard T;--Sarah Gleins;103895;Phila;Jul.27.
McDermont,Regina;--Margaret Carrol;71760;Phila;Apr.18.
McDermont,William J;--Ida L. Kinsley;69374;Phila;May 14.
McDermont,John P;--Elizabeth M. Miller;159783;Carrick;
Oct.24.
McDermott,--(S.B.);--Rose Kane;112952;Pittston;Jul.31.
McDermott,--;--Margaret Murran;16324;Pgh;Jan.25.
McDermott,--;--Agnes Snyder;113741;Scranton;July 7.
McDermott,--;--Clara M. Hunger;31935;Pgh;Feb.2.
McDermott,--;--Margaret McDermott;20131;E-Barre;Feb.9.
McDermott,Anna M;--Mary E. Gallagher;196980;Phila;Dec.9.
McDermott,Catherine C;--Mary Bigbring;133424;Phila;
Sept.5.
McDermott,Clarence A;--Elanore Berthot;55727;Clfd.Co;
Mar.22.
McDermott,Dorothy;--Margaret M. Clark;78374;Montg.Co;
May 13.
McDermott,Dorothy A;--Ada Flesch;17694;Phila;Feb.13.
McDermott,Edward;--Honora W. Madden;178062;Phila;
Nov.20.
McDermott,Edward N;--Margaret McDermott;178016;Phila;
Nov.6.
McDermott,Elizabeth M;--Emma Krouse;88181;Phila;May 21.
McDermott,Ellen;--Elva V. Beard;188039;Nanty Glo;Nov.27.
McDermott,Florence E;--Florence E. Brundrod;50714;Phila;
Apr.3.

Mc Dermott - Mary E. - Agnes Snyder — mildred
11/3/41 - Scranton - 7-3.

McDermott,Francis;--Helen M. Kindregan;32957;Phila;
Mar.8.
McDermott,Francis;--Stella [illegible];63005;Nanticoke;
Apr.4.
McDermott,Frederick P;--Harriet J. Woodley;144000;
Wayne Co;Sept.15.
McDermott,George;--Blanche Maguire;20132;Montg.Co;
Jan.28.
McDermott,Gertrude;--Loretta Bush;94711;Kingston;Jun.18.
McDermott,Gertrude E;--Gertrude L. Moore;136819;Phila;
Sept.28.
McDermott,Grace M;--Lucille Curray139113;Scran;Aug.16.
McDermott,Harry H.E;--Grace A. Clever;115237;Vander-
Grift;July 4.
McDermott,Helen;--Annie Gallagher;100333;Elkton;Jun.15.
McDermott,James;--Mary McFadden;136343;Phila;Sept.18.
McDermott,John;--Anna Klein;86414;Phila;June 30.
McDermott,John F;--Marie P. Wright;86423;Phila;June 30.
McDermott,Joseph;--Mary Reardon;151633;Wyoming;Sept.10.
McDermott,Katherine;--Nellie Delaney;75365;Darby;May 27.
McDermott,Lillinn M;--Ella M. Seaman;168970;Penovo;
Oct.6.
McDermott,Margaret;--Metabelle Jones;38849;Easton;
Mar.24.
McDermott,Margaret F;--Helen Gorman;180804;Chester;
Nov.12.
McDermott,Margaret M;--Margaret M. Thomas;38133;
Scranton;Feb.28.
McDermott,Marion E;--Julia Moran;200445;Bradf;Dec.19.
McDermott,Mary;--Beatrice Casey;113835;Scranton;Nov 2.
McDermott,Mary;--Ella Kiernan;103181;Phila;June 31.
McDermott,Myrtle B;--Maud E. Stable;138043;Westmd.Co;
Aug.28.
McDermott,Regina;--Mary Farmer;152875;Pgh;Oct.13.
McDermott,Thomas;--Sarah Culp;168970;Homer Notch;Oct.1.
McDermott,William J;--Margaret Oahill;198673;Phila;
Oct.14.
McDermiel,John T;--Grace Bradly;75140;Cressson;May 20.
McDevit,Edward;--Mary Gorney;158758;Bristol;Sept.23.
McDevitt,--(Col.);--Anna R. Doyle;52803;Phila;Mar.13.
McDevitt,--;--Mabel Killion;125395;Irvona;Aug.8.
McDevitt,--;--Jennie Lean;8934;Wthd.Co;Jan.28.
McDevitt,Angela E;--Anna Henke;168762;Read;Oct.16.
McDevitt,Catherine;--Rose McHugh;13789;Phila;Jan.3.
McDevitt,Charles F;--Louisa Hickey;52787;Phila;Mar.15.
McDevitt,Gertrude;--Gertrude Coleman;178350;Phila;
Sept.15.
McDevitt,Gervase;--Margaret Kihaine;191847;Sch.Co;Oct.4.
McDevitt,Gladys A;--Esther Anderson;40791;Armstr.Co;
Mar.1.

McDiffett, Robert - Alta Hirleman - 37005 - Fay. - 3/8

McDevitt,Irving E;--Emily C. Eggleston;104001;Phila;
July 14.
McDevitt,James A;--Matilda Branson;119586;Phila;Aug.13.
McDevitt,James P;--Margaret R. Quinn;52697;Phila;Mar.27.
McDevitt,John;--Jennie Duffy;216527;Phila;Sept.20.
McDevitt,John;--Anna McMeramin;217287;Phila;July 12.
McDevitt,John D;--Margaret R. Dever;176158;Phila;Nov.10.
McDevitt,John V;--Zoella W. VanDyke;124703;Freeport;
Aug.28.
McDevitt,Joseph M;--Julia E. Walsh;52735;Phila;Mar.18.
McDevitt,Marjoris;--Mary Harley;197007;Phila;Dec.23.
McDevitt,Margaret;--Mary L. McLean;50725;Phila;Apr.13.
McDevitt,Margaret;--Irene Gallagher;103995;Phila;Jul.13.
McDevitt,Mary;--Mary Pratt;137930;Phila;July 29.
McDevitt,Shurley;--Mabel Killian;125385;Irvona;Aug.6.
McDevitt,Thomas;--Catherine McCafferty;155838;Phila;
Oct.19.
McDevitt,Twila;--Blanche Piper;130434;Butler Co;Aug.4.
McDevitt,Wm;--Gladys Sleep;155354;Phila;Oct.9.
McDevitt,William;--Mary Shean;176256;Phila;Nov.6.
McDevitt,William;--Elizabeth Traunter;73842;Brad;May 11.
McDevitt,William R;--Alta Hireleman;27005;Connellsville;
Mar.8.
McDevitta,Hannah B;--Rose Friel;140890;Chester;Sep.28.
McDevmatt,Mary E;--Virginia Waters;197131;Phila;Dec.4.
McDine,Emma R;--Nora Dilla;180268;Alleg.Co;Oct.3.
McDivett,Phyllis E;--Elizabeth G. Estelle;78829;Mc-
Keesport;May 6.
McDivitt,Violet H;--Ozie Kunselman;62781;Jeff.Co;Apr.22.
McDomas,Paul T;--Marie Herman;88371;Phila;June 18.
McDonagh,Anna M;--Anna V. Kenney;64307;Alleg.Co;Apr.28.
McDonald,--(S.B.);--Madge A. McDonald;21714;Lug.Co;Feb.5.
McDonald,--(S.B.);--Catherine Kelly;83973;W-Barre;May 8.
McDonald,--(S.B.);--Catherine Kelly;83972;W-Barre;May 8.
McDonald,Helen (S.B.);--Mary Murphy;32968;Phila;Mar.10.
McDonald,John E.(S.B.);--Alice Robbins;69610;Phila;
May 2.
McDonald,--;--Ella Poorman;111074;Center Co;June 9.
McDonald,--;--Mamie Chilley;176221;Phila;Nov.21. Vincent J
McDonald,--;--Bridget Devitt;170532;Schuyl.Co;Oct.29.
McDonald,--;--Florence Stewart;-47001;Clarion Co;Mar.2.
McDonald,--;--Margaret Annerman;189945;Scranton;Nov.14.
McDonald,--;--Ora K. Bett;11747;Pgh;Jan.7.
McDonald,--;--Celia Hughes;182087;Alleg.Co;Nov.26.
McDonald,--;--Barbara R. Jacob;173259;Pgh;Nov.24.
McDonald,--;--Hanna Lockford;49710;Pgh;Mar.9.
McDonald,--;--Lillie Harris;209857;Philipsburg;Dec.30.
McDonald,--;--Nola B. Hollinger;143046;Greencastle;
Sept.22.

Eugene McDonald - M. Daily - Sullivan Co.
10/30 161445

McDonald,--;--Martha Lewis;65137;Scottdale;Apr.8.
McDonald,--;--Mary McKivigan;45646;Spangler;Feb.13.
McDonald,--;--Mollie Henry;119441;Phila;Aug.23.
McDonald,--;--Grace McClain;143177;Greensbg;Sept.13.
McDonald,--;--Mary Andach;138561;Schuyl.Co;Aug.7.
McDonald,Agnes E;--Martha Fried;59140;Payne Co;Apr.30.
McDonald,Albert W;--Marguerite Gray;125735;Blair Co;
Aug.31.
McDonald,Althea;--Fernie Kern;37536;Coaldale;Mar.4.
McDonald,Allen;--Eliza.Shadock;111109;Clfd.Co;July 8.
McDonald Ambrose A;--Gertrude A. O'Neill;171395;
Wilkensburg;Oct.2.
McDonald,Anne;--Anna McGurk;136299;Phila;Sept.20.
McDonald,Anna;--Margaret McQuirt;105109;Phila;Jun.23.
McDonald,Paul A;--Christina C. Grant;184627;Clarion Co;
Oct.17.
McDonald,Charles E;--Stella E. Ford;54591;Butler;Apr.23.
McDonald,Clare;--Hannah H. Furcell;42585;Schuyl.Co;
Mar.6.
McDonald,Clarence;--Tressa Carles;34778;Altoona;Mar.23.
McDonald,Donna;--Julianna Whitter;106544;Tioga Co;Jul.1.
McDonald,Dorothy;--Mary McAndrew;180463;Col.Co;Sept.9.
McDonald,Dorothy C;--Margaret E. McNulty;23029;Ebens-
burg;Feb.6.
McDonald,Douglas;--Elizabeth Kennedy;10384;W-Barre;
Jan.23.
McDonald,Edgar E;--Margaret C. Cook;43990;Bedf.Co;
Mar.2.
McDonald,Edward;--Mary Clifford;2503;Dunmore;Jan.13.
McDonald,Edward C;--Anna J. Gillin;155814;Phila;Oct.11.
McDonald,Edward F;--Lydia Burton;161203;Clfd.Co;Jan.17.
McDonald,Edward G;--Elizabeth Cleaver;178344;Phila;
Sept.27.
McDonald,Eleanor;--Ella Wright;31486;Phila;Feb.8.
McDonald,Ellen M;--Jessie McCracken;81328;Greene Co;
May 8.
McDonald,Eugene;--Agnes Gillespie;128387;Hanticoke;
Aug.28.
McDonald,Florence F;--Jessie R. Powers;73989;Jeff.Co;
Apr.15.
McDonald,Frances T;--Milly Loughrey;44410;Palo Alto;
Mar.11.
McDonald,Frances V;--Kathryn McDonald;129634;Reading;
Aug.26.
McDonald,Frank;--Anne Dougherty;28995;Shenan;Feb.7.
McDonald,George D;--Margret Hauser;58078;Frankl;Apr.1.
McDonald,Gerald;--Katherine Cameron;155915;Phila;Oct.12.
McDonald,Gertrude F;--Mary McDonald;135332;Hollidaysbg;
Aug.8.

Lowenson

McDonald Joseph W. Ruth Lawenson

218989 Pgh - Dec 20 -

McDonald,Glenn;--Elizabeth Murphy;98637;S.York;Jun.15.
McDonald,Grace;--Grace Malloy;22976;Gilberton;Feb.7.
McDonald,Harold;--Bridget Eustice;36811;Oil City;
Feb.18.
McDonald,Helen;--Nellie Regan;124815;Forty Fort;Aug.24.
McDonald,Helen C;--Elizabeth Bradley;180749;Del.Co;
Oct.30.
McDonald,Helen D;--Agnes M. Gwaney;109177;Homestead;
July 31.
McDonald,Helen E;--Ethel E. Stook;69507;Johnstown;
Apr.28.
McDonald,Helene;--Florence Rooney;191098;Shenandoah;
Nov.6.
McDonald,Henry;--Ana Conditis;49071;Pgh;Apr.23.
McDonnald,Henry J;--Elva Mayor;30547;Woodlawn;Feb.17.
McDonald,Howard F;--Margaret Shrop;205486;Duco.Co;
Dec.20.
McDonnald,Irene;--Lily Fenton;28133;Scranton;Feb.2.
McDonald,Jack W;--Doris I. Jones;103678;Carnegie;Jul.10.
McDonald,James;--Florence Stover;73476;Butler;May 20.
McDonald,James;--Catherine C. Lambe;198953;Phila;Dec.8.
McDonald,James A;--Elizabeth Durkin;116169;York;Jul.7.
McDonald,James D;--Treese Yanet;75789;Emporium;May 16.
McDonald,John;--Josephine Morrie;86307;Phila;June 27.
McDonald,John;--Julia Trelver;160929;Coaldale;Oct.4.
McDonald,John;--Lillian Johnson;77359;Hazleton;May 2.
McDonald,John;--Ethel Davis;210946;Reynoldsville;Dec.18.
McDonald,John;--Elaine Ryan;202638;Dunmore;Dec.26.
McDonnald,John;--Lola Bell;62557;Olyphant;Mar.30.
McDonald,John A;--Bertha Lang;136249;Phila;Sept.26.
McDonald,John D;--Elsie Stewart;127203;Armstg.Co;Aug.20.
McDonald,John W;--Harmery Goodman;33015;Phila;Mar.5.
McDonald,John W;--Irene Frederick;133402;Pgh;Sept.2.
McDonald,Joseph;--Marie McEwen;176512;Phila;Nov.21.
McDonnald,Joseph;--Louise Robison;165996;Phila;Oct.4.
McDonald,Katherine;--Mary Meehan;15733;Pgh;Feb.20.
McDonald,Kenneth L;--Martha Schrine;204975;Hbg;Dec.13.
McDonald,LaRue;--Minnie Boon;46115;Ethd.Co;Mar.24.
McDonald,Lee M;--Ella Merrite;211804;Snow Shoe;Dec.22.
McDonald,Lillian L;--Lillian Johnson;43682;Monongah Wa;
Mar.23.
McDonald,Lillian M;--Agnes Gable;27598;Read;Feb.15.
McDonald,Linda G;--Linda A.J. Somerfeld;31316;Pgh;Mar.25.
McDonald,Leonard;--Rosie Dupree;180747;Chester;Oct.24.
McDonald,Lois M;--Kathryn Wilson;163861;Knoxville;
Sept.21.
McDonnald,Lucille;--Catharine Lynch;197013;Phila;Dec.3.
McDonald,Lulu M;--Jessie Fitch;77565;Elk Co;May 11.

McDonald, Margaret Mamie · D230120-19 5/25/19
Greene Co.

McDonald,Lynn M;--Isabel M. Johnston;170813;Turtle Crk; Oct.1.
McDonald,Mabel;--Mabel Plummer;147813;Portage;Aug.29.
McDonald,Margaret C;--Agnes M. Swaney;109178;Homestead; July 31.
McDonald,Margaret E;--Bella Todd;55386;Carnegie;Apr.9.
McDonald,Margaret G;--Pearl J. Wallace;73870;Lawr.Co; May 8.
McDonald,Martha;--Edith Scott;111340;Monroe;July 14.
McDonald,Martin;--Anna Murry;176075;Phila;Nov.10.
McDonald,Mary;--Elizabeth Muldowney;7848;Pottsville; Jan.13.
McDonald,Mary;--Theresa McCorey;20878;Chester;Feb.22.
McDonald,Mary E;--Rose Aaron;212178;Sharon;Dec.15.
McDonald,Mary E;--Hazel Logan;40873;Johnstown;Mar.31.
McDonald,Mary R;--Margaret McDonald;194007;Pgh;Dec.6.
McDonald,Michael;--Bridget Dudohy;52701;Phila;Mar.28/
McDonald,Michael J;--Bertha A. Hunter;213494;Vandergrift; Dec.8.
McDonald,Mildred K;--Mildred Bricker;143547;Hbg;Sep.6.
McDonald,Myrtle M;--Sara J. Abel;58578;Hollidaysburg; Apr.8.
McDonald,Pauline;--Ella Poorman;111075;Centre Co;Jun.9.
McDonald,Raymond E;--Bessie M. Atherton;93973;McKean - Co;June 8.
McDonald,Robert;--Anna Sanders;178890;Brad;Nov.14.
McDonald,Robert A;--Mary E. Spick;53774;Phila;Mar.18.
McDonald,Robert F;--Amelia E. Drenneeke;103813;Phila; July 19.
McDonald,Sarah A;--Sarah G. Heft;166033;Forest Co;Oct.8.
McDonald,Terry M;--Annie E. Osborne;112744;Patterson - Heights;June 17.
McDonald,Theresa;--Annie McKernan;119474;Phila;Aug.15.
McDonald,Thomas;--Elizabeth Hagge;44058;Center Co;Mar.22.
McDonald,Vincent;--Alice Cadden;7098;Old Forge;Jan.29.
McDonald Viola M;--Anna M. Gough;48148;Wash;Mar.8.
McDonald,Walter;--Mary Grugen;40072;Ind.Co;Mar.13.
McDonald,Wm;--Anna McPark;138891;Phila;Sept.20.
McDonald,William;--Anna Sanders;178889;Braddock;Nov.14.
McDonald,William;--Rose Garvey;87089;Osceola Mills; May 6.
McDonald,William;--Lucile Clark;196954;Phila;Dec.16.
McDonald,William A;--Anna Graham;50854;Phila;Apr.16.
McDonald,William E;--Aurestina Althouse;201123;Coatesville;Dec.22.
McDonald,William G;--Hattie Krauser;191554;Uniontown; Nov.21.
McDonald,Willis W;--Viola C. Slider;147443;Chester Co; Sept.20.

9-5-69 McDonald, Iola Reda
5-13-19
Mary Eliz. Ensley O-227410 Bed. Co

Francis Sylvester McDonnel - Jane Malloy
Cambria - 1867 73-11-23

McDonald,Wilmina C;--Hilda Kumpfmiller;200885;Clairton;
Dec.23.
McDonald,Zenida R;--Anna M. Rickert;45650;Summerhill;
Mar.17.
McDonaugh,Agnes;--Agnes O'Laughlin;166007;Fay.Co;Oct.16.
McDonell,Mildred (S.B.);--Florence McDonell;50800;
Phila;Apr.1.
McDonell,--;--Edith Boyle;34912;Ind.Co;Feb.26.
McDonell,Charles A;--Catherine Hilliard;124899;Frankl;
Aug.16.
McDonell,Charles E;--Bertha Morris;88125;Phila;May 28.
McDonell,Francis;--Celia McClain;11346;Pgh;Jan.12.
McDonell,Leverne;--Florence Curl;176157;Phila;Nov.25.
McDongal,Betty M;--Anna Filer;143099;Grove City;Sep.9.
McDonnel,Dorothy J;--Mary J. Hoffer;42356;Lanc.Co;
Mar.2.
McDonnell,--;--Catherine Gallagher;133403;Pgh;Sept.12.
McDonnell,--;--Florence Klunk;126849;Hanover;Aug.9.
McDonnell,Anna;--Rose Forkan;148999;Scranton;Sept.24.
McDonnell,Anna;--Anna M. McGreal;136295;Phila;Sept.23.
McDonnell,Ayril J;--Eliz McCann;63122;Pittston;Mar.14.
McDonnell,Bernice;--Susan Eckman;189713;Dunmore;Oct.27.
McDonnell,David;--Rose C. McCanno;197110;Phila;Dec.4.
McDonnell,Dorothy;--Blanche Hadley;67500;Pgh;May 16.
McDonnell,Eileen;--Catherine Grady;81765;Scranton;May 8.
McDonnell,Frank;--Delia McDonnell;34178;Phila;Feb.26.
McDonnell,Jean R;--Jennie Fennerholt;126588;Lanc;Aug.3.
McDonnell,John;--Nora McLoughlin;44457;Pottsville;Mar.12.
McDonnell,John;--Cecilia Martin;196979;Phila;Dec.4.
McDonnell,John;--Mary Moore;86212;Phila;June 16.
McDonnell,John;--Susan Eckman;189718;Dunmore;Oct.27.
McDonnell,John H;--Eunice Clark;81779;New Hope;Apr.17.
McDonnell,John N;--Laura I. Nevin;170299;Sunbury;Oct.22.
McDonnell,Margaret;--Jenny Glenn;136393;Phila;Sept.2.
McDonnell,Margaret C;--Margaret Chappell;211352;Scranton;Sept.27.
McDonnell,Marie;--Marie Biegel;1783;Chester;Jan.1.
McDonnell,Michael;--Mary Davis;58528;Homestead;Mar.29.
McDonnell,Robert;--Agnes Howley;214327;W-Barre;Nov. 29.
McDonnell,Roy;--Jane Malloye;188073;Nanty Glo;Nov.23.
McDonnell,Theresa E;--Frances Gallagher;218090;Phila;
Sept.26.
McDonnell,Wm/J;--Mary Denney;196949;Phila;Dec.9.
McDonnell,William R;--Cecilia Saar;110962;Millvale;
July 9.
McDonnough,Clara;--Sarah Freil;209305;N.Irwin;Dec.2.
McDonnough,Mary A;--Lillian D. Hayes;149839;Jersey -
Shore;Sept.1.
McDonogh,Anna M;--Bertha McDonogh;71852;Phila;Apr.28.

McDougall, Thelma J. - a. Filer. Mar. Co. 9/9
143099

McDonough,--(S.B.);--Mary Devanney;132191;W-Barre;Aug.17.
McDonough,--(S.B.);--Katherine Jackson;173262;Pgh;Nov.23.
McDonough,--;--Ella L. McGraw;3562;Susq.Co;Jan.6.
McDonough,--;--Mary Griffen;75678;Alleg.Co;May 8.
McDonough,--;--Mary Campbell;178268;Phila;Nov.4.
McDonough,--;--Etta Stafford;47430;Brad.Co;Mar.13.
McDonough,--;--Elizabeth Metz;88965;Pgh;June 4.
McDonough,Anna;--Helen Johnson;86385;Phila;June 19.
McDonough,Bernard;--Elizabeth Dougherty;81734;Scranton;
May 29.
McDonough,Daniel;--Anna Brennin;176115;Phila;Nov.5.
McDonough,Dorothy M;--Mary McDonough;101586;Pgh;July 1.
McDonough,Dorothy M;--Elsie McDonough;100813;W.Brownsville;June 3.
McDonough,Eleanor;--Sue Keeler;176005;Phila;Nov.1[illegible].
McDonough,Evelyn M;--Blanche C. Bruce;79736;W.Braddock;
May 9.
McDonough,Florence;--Catherine Gormley;215087;Pgh;Dec.8.
McDonough,Francis;--Josephine Hislon;49711;Pgh;Mar.31.
McDonough,George M;--Annia McDonough83803;Alleg.Co;
May 11.
McDonough,Grace ;--Ella Lyons;197021;Phila;Dec.11.
McDonough,Herbert;--Mary O'Hara;155937;Phila;Oct.29.
McDonough,Jack;--Ida Sprelon;200272;Fay.Co;Nov.16.
McDonough,James F;--Harriett E. Welsh;119549;Phila;
Aug.11.
McDonough,Joseph;--Lorretto Brennen;37213;Carbondale;
Jan.25.
McDonough,Laureto;--Veronika Fitzgartd;119414;Phila;
Aug.31.
McDonough,Marguerette;--Catherine O'Donnell;155816;
Phila;Oct.23.
McDonough,Marguerite;--Agnes McDonald;123101;Carbondale;
Aug.20.
McDonough,May;--Catherine Roddy;86325;Phila;June 16.
McDonough,Michael;--Mary Foley;138106;W.Braddock;Aug.14.
McDonough,Mildred;--Emma Miller;119583;Phila;Aug.21.
McDonough,Patrick J;--Ellen E. Duffy;17581;Phila;Feb.14.
McDonough,Paul V;--Caroline T. Snyle;93534;Wilkes Barre;
June 28.
McDonough,Regis;--Mary E. Tracy;85477;Fay.Co;Apr.13.
McDonough,Robert L;--Annia McDonough;83802;Alleg.Co;
May 11.
McDonough,Thomas F;--Anna E. Burgan;173875;Pgh;Oct.31.
McDonough,William C;--Freda L. Lubitz;15733;Pgh;Feb.9.
McDougal,--;--Florence Lingle;161763;Emporium;Oct.4.
McDougall,Dorothy;--Alice Miller;176000;Phila;Nov.11.
McDowald,Eugene;--Martha Dailey;161443;Bull.Co;Oct.3.
McDowell,--(S.B.);--Margaret A. Roth;140585;Chester;
Sept.9.

McDowell, George - May Jacob - 69511 - Phila. 5/1

McDowell,Hannah,(S.B.);--Sadie R. Folters;176049;Phila;
Nov.27.
McDowell,--(S.B.);--Ida L. Wright;170700;York Co;Oct.8.
McDowell,--(S.B.);--Estella Hetrick;81739;Scranton;
May 19.
McDowell,--(S.B.);--Estella Hetrick;81738;Scranton;
May 19.
McDowell,--;--Ethel B. McDowell;78782;Alleg.Co;May 28.
McDowell,--;--Amelia Spike;4760;Elk Co;Jan.30.
McDowell,--;--Anna M. Miller;10717;York;Jan.18.
McDowell,--;--Catherine Corbuch;178334;Blair Co;Nov.18.
McDowell,Alexander;--Grace Osborne;98926;Sharon;Jun.12.
McDowell,Alta L;--Viola Truostmaker;147853;Jeff.Co;
Sept.17.
McDowell,Anna B;--Margaret Cain;200309;Belle Vernon;
Dec.30.
McDowell,Benjamin;--Ada Childers;138196;Phila;Aug.30.
McDowell,Dale C;--Mary G. Conner;185595;Westmd.Co;
Oct.31.
McDowell,David L;--Mary E. Moran;41494;Lewisburg;Feb.20.
McDowell,David W;--Virginia M. Smith;194000;Pgh;Dec.8.
McDowell,Dorothy M;--May D. Sherry;34189;Phila;Feb.22.
McDowell,Dorothy P;--Elenor Crannier;147756;Butler Co;
Sept.28.
McDowell,Edith A;--Goldie Fletcher;46794;Uniontown;
Mar.3.
McDowell,Edna M;--Margaret Wilson;196855;Johnstown;
July 7.
McDowell,Eleanor R;--Pearl Sharpnack;21621;Elizabeth;
Feb.10.
McDowell,Elnora E;--Nora Mahon;63291;N.Florence;Apr.14.
McDowell,Frederick A;--Ruth Miller;204031;Frankl;Dec.11.
McDowell,Gerald;--Priscilla Meade;139730;Jeff.Co;
Sept.14.
McDowell,Grayce M;--Grace E. Hawkins;131881;Wilkinsbg;
Aug.6.
McDowell,Harry B;--Grace Osborne;98927;Sharon;June 12.
McDowell,Harry T;--Elizabeth Mottratt;127090;McKees -
Rocks;Aug.24.
McDowell,Hazel M;--Margaret McDowell;55710;Westmd.Co;
Apr.19.
McDowell,Hazel M;--Grace Pyles;142983;Beaver Co;Sep.11.
McDowell,James W;--Vinn M. Bridge;213637;Wilkinsbg;
Dec.15.
McDowell,John T;--Carrie McFadden;138304;Phila;Sept.22.
McDowell,Joseph;--Gertrude Cedecke;197010;Phila;Dec.23.
McDowell,Mabel;--Ida Burnett;36329;Carnegie;Mar.31.
McDowell,Warren C;--Margaret Clancey;71768;Phila;
Apr.17.

McDowell,Mary L;--Gertrude Stringfellow;54998;Bradford; Apr.9.
McDowell,Mary M;--Ella T. Travers;187452;New Castle; Nov.29.
McDowell,Mattie C;--Daisy Glover;197180;Phila;Dec.25.
McDowell,Myra D;--Myra Hammer;176361;Phila;Nov.10.
McDowell,Nelson;--Elsie Myers;198978;Phila;Dec.8.
McDowell,Paul E;--Elizabeth Coffey;86630;Wash;Apr.24.
McDowell,Phillip C;--L. Stella Hathburg;157598;Phila; Sept.23.
McDowell,Raymond P;--Lois Williams;123374;Phila;Sept.16.
McDowell,Robert F;--Margaret Statler;157950;Altoona; Oct.30.
McDowell,Robert J;--Ida M. Dale;87263;Pitcairn;Jun.3.
McDowell,Ruth;--Edna Glass;218209;Erie;Mar.33.
McDowell,Ruth E;--Olive Means;172252;Wash;Oct.16.
McDowell,William H;--Sarah M. Cain;1033;BelleVernon; Jan.18.
McDowell,William J;--Mary Jacob;69511;Phila;May 1.
McDowell,Wm.M;--Elsie W. McDonell;136433;Phila;Sep.11.
McDownell,--(C.B.);--Lulu Williams;194008;Prh;Dec.30.
McDuffee,George E;--Bertha Houghtaler;98338;Sayre; Feb.32.
McDwyee,James;--Margaret R. Blount;52871;Phila;Mar.29.
McEboy,Victor;--Sally McGinter;32956;Phila;Mar.3.
McElbbeny,Elizabeth L;--Olive M. Rooh;207357;Mt.Oliver; Dec.1.
McElderry,Anna C;--Anna M. Bandt;119464;Phila;Aug.20.
McElderry,Francis;--Margaret Loughrey;17590;Phila; Feb.18.
McEldowney,--(C.B.);--Louise Lynch;83587;Wilkinsburg; May 8.
McEldowney,--;--Flossie McEldowney;115389;Warren Co; July 11.
McEldowney,Juan E;--Alice B. Glenmour;173167;Phila; Nov.18.
McEldowney,Robert;--Helen C. Nickoleon;59382;Johnstown; Apr.7.
MacELREA
~~McElrea~~,Robert J;--Margaret Glass;176351;Phila;Nov.25.
McElvey,Richard V;--Ida McIntyre;218647;Prh;Jan(24.
McElwain,--;--Myra Yontzey;305071;Hunt;Dec.23.
McElfish,Dorothy V;--Laura V. Fletcher;91178;Bed.Co; June 20.
McElhaney,--(C.B.);--Mary Cherry;70686;Allegh.Co;Feb.10.
McElhaney,--;--Pearl J. Neely;147593;Oil City;Sept.25.
McElhaney,Bernice M;--Florence M. Barringer;94424; Jamestown;June 5.
McElhaney,Clyde E;--Ethel McElhaney;113935;Tewickley; June 12.

McElhaney,Francis H;--Margaret Hampson;79501;McDonald; Apr.23.
McElhaney,Jas.E;--Margaret Grimm;93334;Frankl;Jun.27.
McElhaney,James G;--Sara Keller;180063;Allen.Co;Nov.3.
McElhaney,Lois E;--Effie L. Dowler;3128;Wash.Co;Jan.29.
McElhaney,Paul R;--Nancy J. Claypool;41814;Manorville; Mar.2.
McElhaney,Raymond F;--Margaret Capel;85223;C.Connellsville;Apr.27.
McElhaney,Virginia;--Nora Younkins;193171;Woodlawn; Nov.2.
McElhany,Clyde J;--Mav K. Binnle;150369;C.Connellsville; Sept.24.
McElhany,Emery H;--Lillie Hartranft;57530;Ephrata; Apr.21.
McElhany,John F;--Grace Graham;106501;Perry Co;Jul.13.
McElhattan,--;--Alice McElhattan;201101;Clar.Co;Dec.24.
McElhattan,Howard F;--Mary Cassidy;55450;Allen.Co;Apr.2.
McElhatten,Georgia A;--Mary Pashley;109778;Kittanning; July 10.
McElhattey,Anita W;--Edyth G. Mitchell;306084;Kane; Dec.7.
McElheney,Ruth;--Rosie B. Greene;78864;Beaver Co;May 19.
McElhenney,Winifred;--Elizabeth McCafferty;119340; Phila;Aug.15.
McElhenny,Dernice;--Lillian Hanhanser;52851;Phila;Mar.22.
McElhenny,Elizabeth J;--Agnes Wier;138499;Phila;Sep.4.
McElhenny,William;--Nancy Harkee;183785;Schuyl.Co;Nov.8.
McElheny,Dorothy;--Hilma Mutz;171471;Wilkensb~;Oct.28.
McElheny,George D;--Gretna M. Hayberger;135537;Dauph.Co; Aug.6.
McElheny,Harry;--Mary Merrifan;165801;Phila;Oct.12.
McElheny,Helen M;--Martha Winters;137660;Mercer Co; Aug.28.
McElhinney,Helen;--Elizabeth McDonald;75244;Duquesne; May 15.
McElhinney,Mary;--Elizabeth M. McDonald;75246;Duq; May 15.
McElhinny,--;--Mary Crumble;107647;Allen.Co;July 11.
McElhose,Dorothy A;--Zuena M. Craig;94138;Ind.Co;Jun.24.
McElhoes,Harvey J;--Jeannette Eberhart;42107;Ind.Co; Mar.6.
McElhoes,Martha E;--Martha Coburr;160945;Creekside; Oct.26.
McElhoes,William A;--Edna Gibson;2187;Creekside;Jan.10.
McElhone,Henry;--Margaret Medernoch;13765;Phila;Jan.4.
McElliatten,Marion D;--Catherine Walaul;41869;Allen.Co; Feb.10.
McElligott,--;--Nellie Ward;87501;Pgh;May 30.

McElligott,Edward M;--Ann I. Gallagher;18333;Ashley; Feb.8.
McElroy,--;--Helen Sloats;194605;Pgh;Sept.23.
McElroy,--;--Viola L. Dorn;89919;Allentown;June 28.
McElmerEdgar C;--Bertha Smith;114133;CumbCo;June 10.
McElrath,--;--Anna McElrath;192915;Wheatland;Nov.30.
McElravy,--;--Edna Hochbarth;211842;Elgo;Dec.11.
McElravy,Randall B;--Elinora Richardson;23834;Kittanning;Feb.1.
McElroy,--;--Grace McElroy;9707;Tamaqua;Jan.31.
McElroy,--;--Rosanna M. Anders;139856;Allentown;Sep.10.
McElroy,--;--Valda Mogle;40375;Arm.Co;Feb.26.
McElroy,--;--Anna Livingston;163408;Hbg;Oct.18.
McElroy,--;--Margaret Hoey;194010;Pgh;Dec.26.
McElroy,--;--Katherine McElroy;158790;Butler;Oct.14.
McElroy,Clinton E;--Hutha C. Mosh;110109;Jersey Shore; July 21.
McElroy,Dorothy E;--Susie Knight;35448;Baden;Mar.8.
McElroy,Esabelle E;--Athena B. McElroy;18 753;Corry; Nov.3.
McElroy,Hazel M;--Ida E. Hersey;21139;Lanc.Co;Jan.30.
McElroy,Helen V;--Anna Livingston;184005;Hbg;Oct.18.
McElroy,John J;--Margaret Gillespie;169517;Phila;May 3.
McElroy,Mary;--Leona Campbell;91936;Coaldale;June 9.
McElroy,Mary;--Regina Marshall;197351;Phila;Dec.13.
McElroy,Mary;--Mary Conway;136206;Phila;Sept.5.
McElroy,Norman D;--Mary E. Klinger;74708;Corry;May 28.
McElroy,Norman V;--Mary A. Albright;73864;Atglen;May 17.
McElroy,Raymond E;--Lena Yonkey;201043;Carrick;Dec.11.
McElroy,Regina M;--Nora Burns;63990;Scranton;Apr.10.
McElroy,Robert J;--Mary Hodge;89493;Pgh;May 30.
McElroy,Theadore L;--Marie L. Cannor;134279;Erie;Aug.19.
McElroy,Virginia L;--Phoebe Kingston;17899;Phila;Feb.8.
McElroy,William J;--Tena Wieder;19928?;Allentown;Dec.6.
McElvaney,Mary;--Mary Howats;71977;Phila;Apr.25.
McElvee,Quentin L;--Margaretta Shaeffer;164975;Leb.Co; Oct.11.
McElvogue,Mary E;--Rose Kelly;196990;Phila;Dec.27.
McElwain,--;--Ruth Reherd;39373;York Co;Jan.6.
McElwain,Betty J;--Mary C. Krouse;138573;Altoona; Sept.20.
McElwain,Clara J;--Clara Kast;93659;Erie;June 5.
McElwain,Helen E;--Merle Miller;185029;Arm.Co;Nov.26.
McElwain,Laura E;--Goldia Wiley;216721;York Co;Nov.29.
McElwain,Martha E;--Glover Koser;166832;Newville;Oct.28.
McElwaine,Dorothy M;--Olive Miller;58818;Hunts;Apr.22.
McElwane,--;--Florence Wagner;39767;Hastings;Mar.29.
McElwee,--;--Helen Keeley;86373;Phila;June 26.
McElwee,Anna;--Kathryn Dever;143814;Hazleton;Sept.18.
McElwee,Gilbert;--Estella Snyder;91171;Aller.Co;Jun.19.

McEwen - Mary J - See McCune - May G.

~~McCune~~ - Mary J. McEwen - M. Bathurst
11/26 ♀ Montgomery - 1809 14-19

McElwee,Harry;--Florence Nuttall;189597;Del.Co;Nov.16.
McElwee,Helen;--Margaret Lindsey;45704;Cumb.Co;Mar.28.
McElwee,Hugh J;--Marie M. Lafferty;71853;Phila;Apr.14.
McElwee,Jennie;--Susie Fischer;13941;Phila;Jan.15.
McElwee,John;--Ethel V. Terrell;176339;Phila;Nov.13.
McElwee,Mary;--Laura M. Riehl;176331;Phila;Nov.14.
McElwee,Mary M;--Maria T. O'Grady;99431;Tarentum;Jun.9.
McElwee,Nellie R;--Margaret E. Rayn;97607;Port Allegany;
June 14.
McElwer,Grace E;--Estella Visolskie;149864;Shamokin;
Sept.30.
McElwer,Sarah G;--Sarah Knight;138188;Phila;Aug.29.
McEmley,Elizabeth J;--Margaret Burke;180936;Carbondale;
Nov.10.
McEndree,--;--Mary Downey;199174;Erie Co;Dec.18.
McEnhill,Charles T;--Elizabeth Waxler;189602;Del.Co;
Nov.20.
McEnroe,Cornelius;--Irene G. McLaughlin;69573;Phila;
May 6.
McEnteer,--;--Hellen Pentz;21561;DuBois;Jan.29.
McEntee,John V;--Nellie M. Ready;13687;Phila;Jan.5.
McEntire,Roy;--Olive Rath;183818;Crawf.Co;Nov.11.
McEntyre,Miles H;--Bessie Albright;8002;Roaring Spring;
Jan.1.
McErleane,Sarah;--Margaret Harrington;50702;Phila;Apr.13.
McErn,Algie J;--Mable Gneht;100625;Ewspt;June 3.
McErven,James W;--Anna Longstreth;194011;Pgh;Dec.10.
McEvoy,--;--Bridget Conealey;68095;Pgh;Apr.30.
McEvay,Charles D;--Nora I. Kellen;140342;Carrick;Sep.5.
McEvilla,Joseph E;--Cristianna Staffler;138412;Aspin-
wall;Sept.11.
McEvory,--;--Alice Nesbit;133404;Pgh;Sept.14.
McEvoy,John F;--Anna Tait;40845;Montg.Co;Mar.11.
McEvoy,Robert J;--Helen V. Skahan;138173;Phila;Aug.24.
McEwan,Joseph;--Florence Flohr;136516;Phila;Sept.27.
McEwen,Earl;--Anna Home;86298;Phila;June 1.
McEwen,Robert C;--Mary Lyon;213365;Alleg.Co;Mar.2.
McEwen,Ruth;--Clara Minghart;199945;Butler;Dec.6.
McEwen,William;--Jean P. Millar;213882;Wilkinsbg;Dec.23.
McEwen,William J;--Ruth M. Jackson;209217;Wash.Co;Dec.2.
McEwern,John D;--Jane Clayton;115889;Ewspt;July 3.
McFadden,--(S.B.);--Cora Ott;74758;Chambersbg;May 11.
McFadden,Grace (S.B.);--Nellie McGinley;34205;Phila;
Feb.25.
McFadden,--;--Annie M. Casey;133405;Pgh;Sept.22.
McFadden,--;--Nellie Keefer;60994;Frank.Co;Mar.22.
McFadden,--;--Mary P. McFadden;3753;Greensbg;Jan.2.
McFadden,--;--Myrtle Hoffman;109244;Butler Co;July 5.
McFadden,--;--Ella Bierman;28058;Scranton;Feb.17.

McFadden,--;--Susie C. Miller;35033;Allentown;Mar.18.
McFadden,--;--Nellie F. Whelan;138129;Phila;Sept.3.
McFadden,Agnes;--Marie McFadden;128844;Old Forge;Aug.9.
McFadden,Anna;--Anna R. Sweeney;158056;Phila;Oct.15.
McFadden,Annabel;--Ella Binin;34126;Phila;Feb.27.
McFadden,Audley B;--Amelda M. Boyd;141098;Venango Co;
Sept.5.
McFadden,Bridget;--Rose Higgins;28427;Summit Hill;
Feb.23.
McFadden,Claude E;--Elsie M. McFadden;141100;Venango Co;
Sept.24.
McFadden,David;--Isabella Bond;13874;Phila;Jan.14.
McFadden,Edward J;--Mary M. Ruppert;11348;Pgh;Jan.28.
McFadden,Eileen M;--Edna R. Dunn;92709;Erie;June 7.
McFadden,Elma V;--Ethlyn B. Laurher ;160076;Crawf.Co;
Oct.8.
McFadden,Frederick J;--Dorothea M. Reineke;157463;Phila;
Aug.23.
McFadden,George;--Anna Lavin;137274;Conshocken;Aug.14.
McFadden,Harry M;--Nellie Kelly;13865;Phila;Jan.1.
McFadden,James;--Elizabeth McFadden;193960;Altoona;Dec.1.
McFadden,James;--Mary Hilferty;103942;Phila;Jul.25.
McFadden,James;--Kate Dolan;186716;McAdoo;Nov.2.
McFadden,James;--Elizabeth T. Ferat;13806;Phila;Jan.22.
McFadden,James;--Marie C. Farrell;155970;Phila;Oct.15.
McFadden,James;--Rose Callahan;17823;Phila;Feb.17.
McFadden,James A;--Anna Callahan;138933;Montg.Co;Aug.10.
McFadden,Jay G;--Margaret Levering;6814;Norristown;
Jan.2.
McFadden,John;--Julia Elliott;17743;Phila;Feb.19.
McFadden,Joseph J;--Susanna Howe;43355;Norristown;Mar.19.
McFadden,Joseph L;--Thelma Groher;128891;Oil City;Aug.4.
McFadden,June K;--Nellie Connell;173261;Pgh;Nov.15.
McFadden,Kathryn W;--Jamie L. Estrange;160968;Dermont;
Oct.21.
McFadden,Leroy E;--Edna Stouffer;81584;Fay.Co;June 15.
McFadden,Louise;--Florence Yares;71779;Phila;Apr.16.
McFadden,Margaret;--Mary McFadden;32958;Phila;Mar.12.
McFadden,Mary;--Jennie Mongbore;107337;Carbondale;Jul.6.
McFadden,Mary;--Elsie Kline;57805;Phila;Mar.19.
McFadden,Mary;--Catherine Berger;208032;Mt.Carmel;Dec.28.
McFadden,Mary E;--Mabel I. Pauley;33403;Ebe;Feb.16.
McFadden,Nanna B;--Chloe Adams;202007;Venango Co;Dec.16.
McFadden,Neil;--Grace Sweeney;54735;Carbon Co;Apr.24.
McFadden,Robert J;--Maddie Cooley;57803;Fay.Co;Apr.26.
McFadden,Thelma V;--Ida E. Bender;207597;Mechanicsburg;
Dec.18.
McFadden,Thomas;--Annie Quinn;181038;Lacka.Co;Sep.10.
McFadden,William;--Catharine Laughlin;208031;Mt.Carmel;
Dec.13.

McFadden,Wm.H;--Ruth Vo-el;119556;Phila;Aug.9.
McFadden,Wm.H;--Margaret E. Horace;103803;Phila;Jul.17.
McFadgen,Robert H;--Mabel Thompson;17848;Phila;Feb.1.
McFail,--;--Rose Maher;108898;Clarion Co;July 27.
McFail,Charles B;--Grace E. Armstrong;49072;Pgh;Apr.16.
McFall,--;--Carrie Reininger;41412;Lewistown;Mar.29.
McFall,--;--Sylvia Belaoto;205813;Arms.Co;Nov.14.
McFall,--;--Mildred Fowler;54232;Potter Co;Apr.10.
McFall,Flora I;--Malcie R. Davenport;35843;Westmd.Co;
Feb.18.
McFall,Harry;--Mary Jamison;136257;Phila;Sept.28.
McFall,Rosalie;--Margaret Smat;136325;Phila;Sept.21.
McFall,Sarah E;--Sarah A. Shuste;60898;Media;Mar.31.
McFalls,Charles E;--Catherine A. Keller;208498;Lan;
Dec.10.
McFalls,Gene P;--Helen Gannon;76592;Frankl;May 2.
McFalls,Lewis F;--Ora B. Teeters;751;Bellwood;Jan.23.
McFalls,Margaret;--Barbara F. Keenan;41275;Lanc;Feb.2.
McFank,Elizabeth;--Sarah Semple;50860;Phila;Apr.13.
McFarland,--(S.B.);--Florence Keny;59398;Johnstown;
Apr.4.
McFarland,--(S.B.);--Irma R. Kin-;187371;Mercer Co;
Oct.20.
McFarland,Mildred R.(S.B.);--Rosalie Parsons;43195;
New Castle;Feb.16.
McFarland,--;--Mabel Walters;140394;Clfd;Sept.15.
McFarland,--;--Elizabeth Fretz;147730;Patterson Hghts;
Sept.11.
McFarland,Alice;--Mary Gorman;31956;Pgh;Feb.26.
McFarland,Alice M;--Mary Alexander;6027;Mercer Co;
Jan.14.
McFarland,~~Anette~~ Anita E;--Margaret Harrow;95390;Montg.Co;
June 9.
McFarland,Arthur;--Mabel Keller;158995;Clfd;Oct.29.
McFarland,Barbara;--Bess Green;213671;Wilkinsbg;Dec.19.
McFarland,Carl E;--Gertrude Cashdollar;143434;McDonald;
Sept.7.
McFarland,Florence;--Florence Bromley;137932;Phila;
July 19.
McFarland,Florence M;--Mabel Shaw;52783;Phila;Mar.14.
McFarland,Frank T;--Helen Beaumont;113457;Oakdale;
July 10.
McFarland,Geneve E;--Ellenra G. Carns;162971;Greensbg;
Oct.3.
McFarland,George;--Elizabeth Laird;176350;Phila;Nov.25.
McFarland,Hamilton;--Eleanor Popper;165376;Montg.Co;
Oct.11.
McFarland,Henry J;--Irene Roberts;216515;Pgh;Dec.25.
McFarland,James K;--Genevieve Smith;143378;Ingram;
Sept.4.

McFarland,Jane C;--Elizabeth Stevens;105054;Phila;May 3.
McFarland,Jessie B;--Flora H. Welsh;107583;Bedf.Co;
July 4.
McFarland,John R;--Sarah E. Curley;88105;Phila;May 18.
McFarland,Leo B;--Marion E. Stevens;74488;Crawf.Co;
May 6.
McFarland,Louis H;--Lydia I. Vought;8149;Mthd.Co;Jan.2.
McFarland,Margaret R;--Gertrude W. Verde;45795;Baltsbg;
Mar.3.
McFarland,Mary J;--Beatrice Potts;49073;Fch;Apr.5.
McFarland,Patricia V;--Eliza H. McCormack;197205;Phila;
Dec.16.
McFarland,Pearl A;--Lydia Graham;183091;Luz.Co;Nov.27.
McFarland,Robert F;--Bertha Miles;27895;Royersford;
Feb.8.
McFarland,Ross E;--Stella Moss;105274;Ambridge;Jul.13.
McFarlin,Ruth H;--Anna Hamle;169021;Ridgway;Oct.6.
McFarland,Mary L;--Margaret B. Neville;37020;Connellsville;Mar.8.
McFarland,Sarah C;--Verta M. Ryan;8148;Mthd.Co;Jan.11.
McFarland,Sarah L;--Maude Miles;46800;Uniontown;Mar.24.
McFarland,Thomas;--Pearl Morrow;24804;Montg.Co;Feb.18.
McFarland,Thomas;--Nellie Baker;42344;Marietta;Mar.17.
McFarland,Thomas M;--Margaret A. Anderson;58373;Greensburg;Apr.16.
McFarland,William;--Margaret E. McCann;49712;Fch;Mar.17.
McFarland,William;--Roberta M. Holman;182150;Wilkinsbg;
Nov.4.
McFarlane,Jane;--June S. McFarlane;94348;Westmd.Co;
June 28.
McFate,Raymond;--Ethel Shields;180372;Chester;Nov.24.
McFaul,Charlotte A;--Esther Yrungst;197053;Phila;Dec.25.
McFaul,Pearl T;--Elizabeth Smith;211215;Scranton;Dec.27.
McFayden,--;--Helen McCurdy;57387;Erie;Apr.25.
McFeath,Anna;--Anna Murphy;17790;Phila;Feb.6.
McFeatters,John V;--Mabel Altemus;61078;Ind.Co;Apr.11.
McFeatters,Walter J;--Carrie Hillman;205908;Cumb.Co;Dec.7.
McFeatus,Willis E;--Mable F. Raper;40373;Johnstown;
Mar.18.
McFeeley,--;--Katherine Jesten;141847;Donora;Sept.16.
McFeeley,Ellen E;--Gertrude Hill;161185;Dubois;Oct.25.
McFeeley,Houghton E;--Verna Beam;115289;Windber;Jul.28.
McFeeley,Marie;--May Sullivan;104003;Phila;July 9.
McFeeley,Norma;--Anna McLaughlin;204559;Homestead;Dec.31.
McFeely,George S;--Mary Snyder;6332;Westmd.Co;Jan.4.
McFeely,Orren D;--Amanda Cooper;40060;Homer City;Mar.3.
McFeeters,Guy S;--Nancy Thomb;166513;Monongahela;Sep.9.
McFeeters,[illegible];--Nittie I. Bigler;204303;Mercer Co;
Dec.16.
McFeetus,Preston E;--Sadie Barnhart;7197;Oakhurst;
Jan.29.

McFerran,Francis J;--Catherine McFerran;13763;Phila;
Jan.1.
McFerren,--;--Myrtle Hess;171686;Waynesboro;Oct.30.
McFerren,--;--Myrtle Hess;171685;Waynesboro;Oct.30.
McFerren,Anna A;--Elsie E. Curreno;43718;Waynesboro;
Mar.3.
McFerren,Eugene;--Bertha Schroyer;55981;Fay.Co;Apr.24.
McFerron,Hilda C;--Hilda Snyder;194740;Pgh;Nov.18.
McFerson,Moses;--Bella Johnson;176109;Phila;Nov.15.
McFetridge;--;--Jennie Noble;194012;Pgh;Dec.26.
McFetridge,--;--Mary L. Byers;112039;Law.Co;July 4.
McFetridge,Edward;--Helen Assman;218643;Phila;May 2.
McFetridge,Sarah E;--Sarah E. Mitchell;34162;Phila;
Feb.26.
McGaddigan,John D;--Jennett Patterson;124017;Allew.Co;
Aug.17.
McGafey,Earl;--Ester McGafey;82148;Spangler;May 7.
McGaffen,--(S.B.);--Etta McGaffen;170656;Westmd.Co;
Oct.5.
McGaffic,Verna M;--Agnes Johnson;112032;New Castle;
July 24.
McGaffic,Walter E;--Edith M. Shoaf;167012;Law.Co;
Oct.9.
McGaffie,--;--Blanch C. Dilsworth;189176;Rochester;
Nov.13.
McGaffie,Carl F;--Olive I. Lehberger;64570;S.New Castle;
Apr.8.
McGaffigan,Francis;--Mary C. Frewen;197082;Phila;
Dec.6.
McGahagan,Mary A;--Mary Roach;96722;Luz.Co;June 23.
McGahan,--;--Minnie Rinker;94099;Huntg.Co;May 14.
McGahan,--;--Minnie Rinker;94100;Huntg.Co;May 14.
McGahan,Anna;--Margaret Cohill;137879;Phila;Apr.30.
McGahan,Lillian M;--Lillian Hunter;51429;Phila;Jan.21.
McGahan,Robert R;--Mary E. Castello;10315;Wash;Jan.8.
McGahen,John;--Carolyn C. Crowell;194013;Pgh;Dec.11.
McGahey,Joseph C;--Pearl Lewis;49074;Pgh;Apr.24.
McGahey,Margaret E;--Rosie C. Edwards;35908;Huntg.Co;
Mar.3.
McGaiser,Edwin C;--Mazie P. Harbison;824;Butler;Jan.28.
McGale,Lorraine;--Freda J. Bolt;86258;Phila;June 4.
McGaley,Katharine P;--Mary Carr;136422;Phila;Sept.10.
McGaligan,Mary;--Katherine McKinny;197085;Phila;Dec.11.
McGall,Annie;--Josephine Wesha;200034;Camb.Co;Dec.21.
McGall,Frank;--Elizabeth Gleach;82151;Spangler;May 24.
~~McGallagheday~~,Hugh F;--Helen Zarycka;69637;Phila;
May 25.
McGallaghley,Dorthey;--Heldine McDonnell;196958;Phila;
Dec.17.
McGallicher,Roy L;--Bessie Piker;105801;Lanc.Co;Jul.9.

McGarey - Lillie McHuen
216600 Pittston Oct 22

McCallon,Miriam E;--Ella Mase;64875;Selleraville;Apr.5.
McCamgal,Elizabeth (S.B.);--Nellie Hathaway;76332;
Easton;May 1.
McCan,Martha;--Florence DeHart;87854;Read;June 33.
McCann,Hilda;--Annie McGovern;213409;Phila.Co;Dec.7.
McCann,Marie C;--Marie C. Glasser;9963;Wilkinsbg;Jan.8.
McCann,Mary;--Nellie Doyle;84220;Swissvale;Apr.4.
McCann,Thomas A;--Margaret Trawrell;197167;Phila;Dec.24.
McCannon,George R;--Margaret Gimperlim;49075;Phila;Apr.1.
McCannon,Jean R;--Teresa J. Cummings;169083;Punx;Oct.2.
McCara,--;--Mary A. Seewick;115209;Trafford;July 5.
McCara,Betty M;--Myrtle Comrrenour;89853;Trafford;
June 15.
McCarety,--;--Anna Thomas;79201;Cooale;May 29.
McCarey,--;--Nellie I. Timony;183081;Freeland;Nov.18.
McCargel,Joseph;--Mary J. Scott;53895;Phila;Mar.24.
McCarity,--(S.B.);--Gertrude Kuhl;13698;Phila;Jan.31.
McCarity,Elizabeth;--Bertha Jacobelle;90048;Avoca;Apr.29.
McCarity,Helen;--Mary E. Carroll;178008;Phila;Nov.24.
McCarity,Mary A;--Emma J. Craig;90211;Wash.Co;June 12.
McCarity,Thomas L;--Anna M. Conway;31637;Fay.Co;Feb.25.
McCarrey,Gerald;--Florence Merrick;56103;Carbondale;
Feb.19.
McCarriele,Rita R;--Mary S. White;71808;Phila;Apr.16.
McCarrity,Catherine;--Helen Keen;119506;Phila;Aug.13.
McCarrity,Eamon D;--Catherine Hines;215207;Phila;Dec.13.
McCarrity,Marion;--Margaret M. Quinn;119409;Phila;Apr.16.
McCarrity,Mary T;--Ann C. Morris;136359;Phila;Sept.18.
McCarrity,Sarah M;--Helen M. Hetrick;113959;Armstg.Co;
July 19.
McCarry,--;--Jeanette Hunsinger;30099;T.Hazleton;Feb.24.
McCarry,Anna;--Winnie Kirwin;213373;Shenandoah;Dec.15.
McCarry,Anna;--Anna Freeman;123706;Clfd.Co;Apr.5.
McCarry,Dorothy;--Bertha Marr;13834;Phila;Jan.25.
McCarry,Hazel A;--Agnes Booker;36114;N.Castle;Feb.5.
McCarry,Katherine;--Margariete Naiver;176173;Phila;
Nov.31.
McCarry,Mary;--Mary Bolstter;136435;Phila;Sept.7.
McCarry,Peter C;--Catharine McEnroe;156376;Phila;Oct.14.
McCarry,Thomas F;--Mary Carroll;141683;Dunmore;Sept.16.
McCartland,--(S.B.);--Ann M. Fern;61712;N.Braddock;
Apr.30.
McCarvey,Andrew;--Mary I. Neat;81201;T.Rochester;May 27.
McCarvey,Daniel;--Margaret O'Connor;13679;Phila;Jan.1.
McCarvey,John;--Helen Driscoll;197204;Phila;Dec.21.
McCarvey,Joseph A;--Eunice C. Kephart;3936;Irvona;Jan.16.
McCarvey,Margaret;--Margaret Black;155763;Phila;Oct.13.
McCarvey,Margaret E;--Gertrude McLaughlin;17888;Phila;
Feb.21.

ANNA RUTH McGEE

McCarvey,Mary A;--Agnes A. Morgan;215689;Armst.Co;
Dec.24.
McCarvey,Rita;--Elizabeth I. Hoerle;33915;Phila;Mar.2.
McCarvey,Vincent L;--Anna M. Callahan;177878;Phila;
Oct.25.
McCarvey,William D;--Virginia Miller;34733;Altoona;
Mar.8.
McCarvy,Ellen;--Margaret Gallagher;138182;Phila;Aug.30.
McCary,--(S.B.);--Florence Behner;151929;Wash.Co;Sep.27.
McCary,--;--Carrie Behner;151921;Wash.Co;Sept.21.
McCary,Bertha;--Elizabeth Doner;72844;Blair Co;May 19.
McCary,Dorothy R;--Maude M. Thureton;149340;S.Fork;
Sept.25.
McCaugh,Dorothy M;--Mae T. Meyers;44016;Portage;Mar.23.
McCaughey,Helen M;--Zula Ritzley;83447;Vandergrift;
May 23.
McCaughey,Robert;--Anna Matkos;82963;N.Connellsville;
May 29.
McCauley,Joseph;--Bertha Price;33085;Phila;Mar.9.
McCaurty,Bernard;--Emma Pascoe;132188;W-Barre;Aug.11.
McCavary,--;--Susanna Harrison;208864;Clfd.Co;Dec.6.
McCavin,John;--Margaret M. Engleman;203137;E.Mauch -
Chunk;Dec.28.
McCavin,Thomas A;--Angeline Mettetel;165339;Mt.Penn;
Oct.5.
McCavitt,--;--Henrietta Greicher;111738;Westmd.Co;
July 31.
McCaw,Mary J;--Charlotte Meyers;188877;Fay.Co;Nov.25.
McCawley,Harold W;--Minnie F. Weaver;80750;Penbrook;
May 9.
McCay,--(S.B.);--Hulia Lewis;155883;Phila;Oct.7.
McCeady,--;--Margaret Maloney;55138;Beth;Apr.22.
McCeary,Kenneth;--Marion Hanna;19993;Hunte.Co;Feb.21.
McCeary,Lester E;--Edith Jenkins;96838;New Kensington;
June 5.
McCeary,Thomas;--Elizabeth A. Hunter;103951;Phila;Jul.1.
McCeary,Thomas V;--Katherine Morrigan;178917;Braddock;
Nov.24.
McCebbigan,Geo;--Mary Greninger;107103;Chester;Jul.14.
McCee,--(S.B.);--Martha Weichtman;331;Allentown;Jan.5.
McCee,--(S.B.);--Elizabeth Cameron;159254;Bridgeport;
Oct.6.
McCee,--(S.B.);--Sarah Shields;170534;Schuyl.Co;Oct.11.
McCee,--(S.B.);--Sarah Shields;170533;Schuyl.Co;Oct.11.
McCee,--;--Sarah E. Reed;80429;Frank.Co;May 15.
McCee,--;--Rose Obrien;31957;Fay;Feb.28.
McCee,--;--Annabel Irwin;80546;Venango Co;May 8.
McCee,--;--Bessie Borman;3462;Fay.Co;Jan.6.
McCee,--;--Margret Erickson;217171;Ind.Co;Oct.17.

McGee Caroline Irene - Elizabeth Harrold; 94347;
Westtmd; 6-21

McGee, Joseph - Catherine Chestnut - 176335 - Phila - 11-15

McGee,--;--Hamie Wander;104011;Phila;July 13.
McGee,Alberta L;--Lulu O. Nedro;79593;Montgom.Co;May 6.
McGee,Charles;--Catharine McKiernan;138415;Phila;
Sept.16.
McGee,Dorothy;--Mary Fisher;176185;Phila;Nov.18.
McGee,Edward;--Eva E. Stuets;17788?;Phila;Oct.30.
McGee,Edward;--Nellie Armstrong;121792;Bristol;Jun.23.
McGee,Edward G;--Mary Crosser;78464;Fay.City;May 9.
McGee,Edward J;--Aselia McGee;155795;Phila;Oct.15.
McGee,Elizabeth;--Mildred Lewis;9322;Allegh.Co;Jan.7.
McGee,Eugene F;--Mary E. Torgchner;107954;Bull.Co;Jul.11.
McGee,George H;--Ina A. DeWar;93807;Barrisville;Jun.17.
McGee,Gerhardt T;--Louise Bielin-;176233;Phila;Nov.25.
McGee,James;--Mary MacDonald;27077;Chester Co;Feb.11.
McGee,James;--Mary Laeydon;73446;Bristol;Mar.?0.
McGee,James;--Marguerite Mellvaine;158756;Bristol;Dec.29.
McGee,James;--Mary Macken;52843;Phila;Mar.31.
McGee,James;--Katie Smith;208935;Nanticoke;Dec.19.
McGee,James;--Winnie Dreelan;103960;Phila;July 13.
McGee,James F;--Mary Saunders;173403;Pgh;Sept.28.
McGee,John;--Lollie F. Earle;34183;Phila;Feb.27.
McGee,John;--Anna McCauley;86247;Phila;June 5.
McGee,John H;--Laura A. Hanna;88484;Pgh;May 6.
McGee,John G;--Amanda Davis;146473;Manor;Sept.27.
McGee,Joseph E;--Ruth Eckart;17882;Bellevue;Nov.6.
McGee,Mary J;--Mary E. Conrad;101587;Pgh;July 27.
McGee,Michael J;--Mary Brennen;178002;Phila;Nov.5.
McGee,Ralph L;--Elizabeth Lewis;107131;Chester;Jul.20.
McGee,Ruth;--Mary McGee;155748;Phila;Oct.29.
McGee,Thomas;--Sarah Boyle;200473;Darby;Dec.29.
McGee,Vivian;--Mary Brittenhouse;205382;Juniata;Dec.31.
McGee,William;--Margaret E. Sh-ell;103903;Phila;Jul.13.
McGee,William;--Hilda M. Oberhauser;178838;Bellevue;
Oct.20.
McGee,William H;--Carry Beatty;109330;Punx;Aug.23.
McGee,Willis;--Georgia Anna;116885;Pgh;Aug.16.
McGeehe,--;--Edna Robinson;145908;Fulton Co;Sept.3.
McGeehan,Claire;--Josephine Duffy;58865;Hazleton;Apr.17.
McGeehan,Gertrude D;--Elizabeth McDonough;55818;Chester;
Apr.1.
McGeehan,Helen;--Elizabeth Blanchard;109587;Hazleton;
May 7.
McGeehan,Hugh;--Anna McHugh;132127;W.Hazleton;Jun.26.
McGeehan,John;--Nellie McStravick;110351;Phila;Aug.6.
McGeehan,John J;--Mary Cannon;156080;Phila;Oct.15.
McGeehan,Marguerite;--Winifred McHugh;155983;Phila;
Oct.27.
McGeehan,Mary;--Rita Conahan;125645;Hazleton;Aug.10.
McGeehan,Raymond;--Mary Dougherty;50749;Phila;Apr.1.

McGeehan,Miriam J;--Lillian Reist;183348;Nbr;Oct.3.
McGeehan,William;--Eleanor V. Rooney;119304;Phila;
Aug.17.
McGeer,Marie;--Anna Walsh;14000;Phila;Jan.14.
McGeer,Wm;--Katie Farrell;216178;W-Barre;Dec.18.
McGeever,James;--Catherine Murphy;45379;Scranton;
Feb.26.
McGehean,Helen;--Mary G. Turley;136343;Phila;Sept.21.
McGeighan,--;--Emma D. Leibensperger;151463;W-Barre;
Sept.3.
McGeody,Charles;--Mary A. Bower;80077;Luz.Co;May 15.
McGeody,Robert;--Marcella Staley;138181;Phila;Aug.26.
McGeorge;--;--Sarah E. Hollister;146398;Susc.Co;Sep.1.
McGeorge,--;--Allyn Garretson;17828;Phila;Feb.7.
McGeown,Mary E;--Rose McIntyre;116886;Pgh;Aug.6.
McGerrey,--;--Grace L. Keenan;49713;Pgh;Mar.27.
McGettigan,--(C.B.);--Mary Sheilds;33017;Phila;Mar.14.
McGettigan,Anna;--Catherine Naughton;37983;Dunmore;
Mar.5.
McGettigan,Anna B;--Anna M. Clancy;13770;Phila;Jan.11.
McGettigan,Elizabeth;--Margaret Simons;99131;S.Beth;
June 23.
McGettigan,Frances;--Hannah Perry;158196;Allentown;
Oct.4.
McGettigan,James E;--Jennie Lebo;189411;Read;Nov.8.
McGettigan,Joseph E;--Mary A. Smiley;13987;Phila;
Jan.15.
McGettigan,Mary;--Hannah Perry;158195;Allentown;Oct.4.
McGhee,Albert T;--Lillian M. Muse;71750;Phila;Apr.21.
McGhee,Anna;--Bridget McGinley;86384;Phila;June 4.
McGhee,John H;--Lillian M. Muse;71751;Phila;Apr.21.
McGhee,Rose M;--Irene McWilliams;8881;Mercer Co;Jan.15.
McGhee,William R;--Miriam Gilger;61257;Mt.Carmel;Apr.21.
McGibboney,Robert F;--Cora J. Brideraun;130021;Carnegie;
Oct.10.
McGiffin,John F;--Ruth Chillson;152877;Pgh;Oct.23.
McGiffin,Melvin T;--Clara Mohler;103995;Johnstown;
July 28.
McGildrick,Owen F;--Laura F. McCullough;89586;Phila;
May 8.
McGill,--;--Jessie Keener;186763;Fayette Co;Aug.28.
McGill,--;--Bessie Dawson;53741;Allen.Co;Apr.28.
McGill,Aletha R;--Alethe Gorsuch;199707;Allen.Co;
Dec.16.
McGill,Betty W;--Helen Kuhn;111706;Monessen;July 8.
McGill,Blaine T;--Elsie Freehorn;173599;Butler Co;
Oct.4.
McGill,Edith A;--Mary D. McFadden;141099;Venango Co;
Sept.4.
McGill,Elizabeth A;--Grace Hook;64653;Sharon;Apr.8.

McGill,Glenn W;--Irene Moore;80763;Clinton Co;Apr.15.
McGill,Harold C;--Dorothy E. Packer;135137;LockHaven;
Nov.19.
McGill,James;--Loretta C. Lowell;218539;Phila;Aug.15.
McGill,James A;--Mary Culbert;31319;Pgh;Mar.21.
McGill,Jane L;--Margaret H. Young;65381;Tyrone;Apr.6.
McGill,John W;--Carry Hurbert;88963;Pgh;June 25.
McGill,Julia A;--Bertha I. Winbuch;111646;Monongahela;
July 17. 166942
McGill,Mary A;--Mary Matthews;~~136542~~;New Castle;Oct.25.
McGill,Mary D;--Mary A. Daley;49076;Pgh;Apr.4.
McGill,Mary E;--Jennie Shade;210877;Clinton Co;Dec.30.
McGill,Maxine;--Irene McGill;67502;Pgh;Mar.1.
McGill,Raymond S;--Elsie Freshcorn;172600;Butler Co;
Oct.4.
McGill,Robert F;--Clara C. Shade;120921;Phila;Jul.17.
McGill,Thomas J;--Florence Weir;2956;Erie;Jan.19.
McGill,Willia J;--Sadie Causgrove;124298;Erie;Aug.18.
McGillan,James F;--Anna McCullough;75828;Eddystone;
May 18.
McGillen,Jane;--Joan Ogle;176057;Phila;Nov.12.
McGilley,Vincent;--Ellen McGilligan;17700;Phila;Feb.13.
McGilligan,Mary;--Margaret Gallagher;155951;Phila;
Oct.28.
McGillin,Jack G;--Carrie Schell;82433;Sharon;May 8.
McGillin,Thomas;--Margaret Deviney;17825;Phila;Feb.3.
McGillivray,Marie;--Elizabeth O'Donell;198749;Phila;
Nov.18.
McGilloway,Anna;--Katherine McFadden;89643;Phila;May 22.
McGilloway,Mary;--Bridget Harlan;52838;Phila;Mar.21.
McGilvery,Joseph;--Katherine Monahan;42010;Chester Co;
Mar.1.
McGinnan,John P;--Caroline Bush;40833;Monto.Co;Mar.3.
McGinley,--(G.B.);--Mary Dorrian;178857;Phila;Nov.4.
McGinley,--;--Anna Commons;152879;Pgh;Oct.28.
McGinley,--;--Mary Robson;9648;Taylor;Jan.12.
McGinley,--;--Edith Helderbrand;215778;Butler Co;Dec.17.
McGinley,Catharine;--Catharine Lynagh;135800;Phila;
Sept.13.
McGinley,Cecelia;--Mary McGinley;157585;Phila;Sept.20.
McGinley,Daniel;--Catherine McGinley;136259;Phila;
Sept.22.
McGinley,Daniel;--Margaret Dunning;197134;Phila;Dec.6.
McGinley,Edward J;--Margaret Kilhullen;37180;Carbondale;
Mar.20.
McGinley,Francis;--Margaret Deinty;180459;Centralia;
Sept.1.
McGinley,Helen;--Irene Finnell;74468;Centralia;Apr.18.
McGinley,Hugh;--Margarete Gallagher;179235;Bucks Co;
Apr.18.

McGinley, Michael Lawrence - Violet Cathrine —
Pgh - 10-11-19 - 15-2359

McGinley,James;--Margaret McNicholas;10233;W-Barre;
Jan.9.
McGinley,Jeanne A;--Catherine Riley;73007;Allentown;
May 1.
McGinley,John;--Nora Clendenin;191428;Alleg.Co;Nov.27.
McGinley,John;--Cecilia Barnes;74453;Centralia;May 3.
McGinley,John;--Cecele O'Donald;209894;Palmerton;
Dec.5.
McGinley,John L;--May Bender;110960;Milvale;July 4.
McGinley,John P;--Bertha Harkins;178034;Phila;Nov.25.
McGinley,Joseph;--Nellie M. Bennis;111058;Mauch Chunk;
July 23.
McGinley,Katharine;--Anna T. Kugel;155873;Phila;Oct.2.
McGinley,Leo;--Winifred M. Foy;10288;W-Barre;Jan.18.
McGinley,Margaret;--Anna Linosan;197301;Phila;Dec.28.
McGinley,Margaret E;--Margaret Postew;131826;W.Home-
stead;Aug.17.
McGinley,Martin J;--Anna M. Easley;59294;Arms.Co;Apr.9.
McGinley,Mary;--Sarah Erdman;218164;Phila;Aug.25.
McGinley,Mary;--Margaret Gallagher;35036;Allentown;
Mar.12.
McGinley,Mary;--Margaret Sullivan;54036;Allentown;Apr.5.
McGinley,Mary J;--Rose O'Neill;52858;Phila;Mar.25.
McGinley,Mary T;--Rosanna Deroy;176343;Phila;Nov.17.
McGinley,Raymond;--Mary Golden;13782;Phila;Jan.5.
McGinley,Ruth;--Pearl Chain;150298;Westmd.Co;Sept.4.
McGinley,Thomas;--Lucy Sunderland;197303;Phila;Dec.26.
McGinley,Thomas J;--Hannah McDevitt;155885;Phila;
Oct.12.
McGinley,Veronica;--Mary Myland;67503;Pgh;Mar.24.
McGinley,William;--Katharine V. Martin;207455;Mauch -
Chunk;Dec.28.
McGinly,Robert E;--Elizabeth M. Gorman;138197;Phila;
Aug.29.
McGinn,Joseph;--Katharine Carroll;87517;Phila;Mar.15.
McGinn,Mary;--Margaret Curran;178347;Phila;Nov.22.
McGinn,William A;--Mary Anderson;177720;Phila;Sept.13.
McGinnes,Elsie M;--Nellie B. Hufaran;80414;Chester Co;
May 2.
McGinness,Alice;--Alice Rockett;175946;Phila;Nov.21.
McGinness,Isabel;--Isabel Dempster;17705;Phila;Feb.18.
McGinness,Rose H;--Margaret Murray;53828;Phila;Mar.21.
McGinnin,--;--Catherine A. Early;144121;Arms.Co;
Sept.27.
McGinnis,--(S.B.);--Leila McConnell;94909;Arms.Co;
June 23.
McGinnis,--;--Mary E. McCutchin;107658;Beaver Co;
June 17.
McGinnis,--;--Emma Burst;186370;Fay.Co;Sept.14.

McGinnis, Dorothy Mildred — Edmeston, R. —
C. Heatfield — 8/8/19 — 121267-19

McGinnis, Jane Ann; Binns, Gertrude; ←
Wash Co #63, — 12/3/19 — 21463 1

McGinnis,Thos H.T;--[illegible] H. [illegible]uats;197384;Phila;
Dec.2.
McGinnis,Cathrine;--Jane F. Devlin;53899;Phila;Mar.29.
McGinnis,Cornelia;--Elizabeth Johnson;68430;Potter Co;
Apr.9.
McGinnis,Dorothy H;--Kathryn Norbert;40310;Johnstown;
Mar.28.
McGinnis,Edith I;--Mary Romine;43861;McDonald;Mar.7.
McGinnis,Edward;--Theresa Moran;85933;W-Barre;May 5.
McGinnis,Edward F;--Nellie L. Moore;194014;Pgh;Dec.10.
McGinnis,Elizabeth D;--Nellie Arvanaugh;138805;Honesdale;Aug.17.
McGinnis,Emily R;--Teresa Notte;151703;Lycom.Co;Apr.28.
McGinnis,George L;--Mabel K. Calvin;172093;[illegible]ent;
Oct.22.
McGinnis,Gertrude A;--Gertrude Burns;214331;Mach;
Dec.3.
McGinnis,Grace L;--Ella Corley;203659;Arma.Co;Dec.10.
McGinnis,Grace V;--Rose M. Deacon;136621;Phila;Sep.15.
McGinnis,Harry E;--Bertha Edmiston;131267;Ind.Co;
Aug.8.
McGinnis,Helen M;--Margaret Getzel;74402;Carlisle;
May 23.
McGinnis,Howard;--[illegible]y Murtaugh;180843;Chester;Nov.17.
McGinnis,Hugh;--Beatrice McVey;194015;Pgh;Dec.7.
McGinnis,James P;--Elsie MacDonald;130287;Chester;
Oct.28.
McGinnis,Lela J;--Freda Rhodes;29884;W.Sunbury;Jan.7.
McGinnis,Mary F;--Annie O'Conner;17853;Phila;Feb.1.
McGinnis,Mary E;--Grace Steinbaugh;39769;Butler Co;
Mar.18.
McGinnis,Richard;--Nettie Keffer;8340;[illegible]Greensbg;
Jan.33.
McGinnis,Robert;--Ella Butler;143184;Girardville;
Sept.3.
McGinnis,Robert;--Kathleen Carley;47533;Winton;Mar.2.
McGinnis,Robert;--Hilda Biller;185547;Westmd.Co;Nov.10.
McGinnis,Vincent;--Mary Dunbar;133477;Phila;Sept.6.
McGinniss,Arnes;--Gertrude Lynott;109288;Scranton;
Oct.9.
McGinniss,Catherine;--Rose M. [illegible]han;138929;Ashley;
July 25.
McGinniss,Charles A;--Margaret M.Shultz;106587;Mach.-
Co;July 1.
McGinty,Rita (S.D.);--Anni[illegible] McMurh;13859;Phila;Jan.5.
McGinty,--;--Mary McGinty;161513;W-Barre;Sept.23.
McGinty,[illegible]--Mary Roach;210168;Pittston;Dec.10.
McGinty,Anna;--Elizabeth Loughlin;181883;Coaldale;
Nov.14.
McGinty,Cornelius J;--Mary Dillon;136149;Phila;Sep.29.

McGinty, John ~~Joseph~~ Patrick - Mary Roach
210138 Luz Co. Dec 10

McGIAVO?

McGinty,Dorthy L;--Dorthy Fisher;119350;Phila;Aug.16.
McGinty,Edward;--Mary E. Tully;89681;Phila;May 13.
McGinty,Ida M;--Ida Kokhert;86316;Phila;June 30.
McGinty,Jeanette M;--Mary E. Walker;75104;Charleroi;
May 5.
McGinty,John;--Josephine Penna;104893;Phila;Feb.11.
McGinty,Joseph;--Alice C. Casey;11349;Phila;Jan.8.
McGinty,Kathleen;--Mary O'Donald;128134;Cambria Co;
Aug.17.
McGinty,Margarett M;--Ella A. Thorp;155981;Phila;Oct.25.
McGinty,Neal J;--Ella A. Thorp;155983;Phila;Oct.25.
McGirr,--;--Mary H. Zimmer;41871;McKeesport;Mar.8.
McGivern,Vincent;--Anna Schlinger;170347;Scottdale;
Oct.3.
McGlacken,Jack P;--Nora Parsons;105887;Beaver Falls;
July 25.
McGlade,Eleanore;--Nellie Lafferty;149114;Lehigh Co;
Sept.2.
McGlade,Grace M;--Hannah Brogan;119408;Phila;Aug.27.
McGlade,Margaret;--Irene M. Fee;186930;Phila;Dec.7.
McGlure,Elizabeth J;--Marion Crow;17880;Phila;Feb.1.
McGlaughlin;--;--Grace E. Bishen;203723;Fairfield;
Dec.30.
McGlaughlin,--;--Alice Peters;3339;Adams Co;Jan.10.
McGlaughlin,Florence J;--Frances Weir;81698;N.Bradd;
Apr.8.
McGlaughlin,Joseph;--Margaret Mullen;213999;Winton;
Dec.11.
McGlenn,Dorothy;--Virginia Rice;57335;Erie;Apr.3.
McGlenn,Dorothy E;--Virginia Rice;57358;Erie;Apr;3.
McGlinchey,Alice;--Anna Johnson;136701;Phila;Sept.24.
McGlinchy,Anna J;--Anna L. Welsh;155933;Phila;Oct.29.
McGlinchy,Edward J;--Anna L. Welsh;155934;Phila;
Oct.30.
McGlinchy,Thos;--Mary Taggart;155944;Phila;Oct.23.
McGlinchy,William;--Catherine M. McDermot;43283;New-
Haven;Mar.26.
McGlinn,John J;--Elizabeth McGinty;215235;Phila;Dec.31.
McGlinn,Leo T;--Julia M. Adair;13864;Phila;Jan.4.
McGlinsey,--;--Lulu Robertson;50670;Phila;Apr.11.
McGlinsey,Herbert;--Minnie Thompson;89759;Altoona;
June 28.
McGlone,Alburta;--Mary Fallier;44441;Pottsville;Mar.6.
McGlone,Dorothy;--Bertha Scherer;97688;Pottsville;
June 4.
McGlone,Edmund;--Mary Nicholson;119598;Phila;Aug.7.
McGlone,Francis L;--Catherine B. McCord;82723;New-
Haven;Apr.11.
McGlone,John P;--Ellen M. Curen;50798;Phila;Apr.?.
McGlorie,--(?.?.);--Carmile Donfree;50719;Phila;
Apr.10.

McCloshen,Josephine;--Frances McCofferty;51430;Phila;
Jan.18.
McCloughy,James;--Dehlia Murry;55405;Clairton;Apr.18.
McCluckin,Elizabeth;--Elizabeth Fox;34180;Phila;Feb.23.
McCluckin,Michel;--Elisabeth Fox;34178;Phila;Feb.26.
McClumphy,John;--Katherine Kuntz;31330;Pgh;Mar.12.
McClynchie,--;--Catherine Bennan;175981;Phila;Nov.4.
McClynn,--;--Lillian Quinn;119327;Phila;Aug.29.
McClynn,--;--Margaret Keating;33078;Phila;Mar.5.
McClynn,--;--Anna S. Boyle;100467;W-Barre;June 15.
McClynn,Andrew;--Alice Dwyer;216516;Pgh;Dec.31.
McClynn,Catherine;--Catherine Barder;115734;W-Barre;
July 16.
McClynn,Charles J;--Katherine Veronica;69630;Phila;
May 26.
McClynn,Daniel E;--Beatrice Perkins;100544;W-Barre;
June 27.
McClynn,Francis;--Wilhelmina Goldbeck;71734;Phila;
Apr.19.
McClynn,Mary L;--Mary F. Franklin;133589;Phila;Sep.23.
McClynn,Rita;--Catherine Boyle;192554;W-Barre;Nov.8.
McClynn,William F;--Margaret L. Ryan;156050;Phila;
Oct.14.
McCourty,Hugh;--Bridget Hughes;216192;Lus.Co;Dec.30.
McCoff,Austin;--Margaret Kittrick;115838;W-Barre;
May 13.
McColdrack,Thomas J;--Margaret Cecelia Geary;17742;
Phila;Feb.21.
McColdrich,Mary R;--Margerite Bradley;120796;Phila;
May 17.
McColdrick,--;--Addie Rowe;2033;Lehigh Co;Jan.21.
McColdrick,Agnes R;--Rose Gillies;17829;Phila;Feb.6.
McColdrick,Catherine H;--Marie A. Freehill;155830;
Phila;Oct.9.
McColdrick,Edward;--Helen Harvey;197385;Phila;Dec.11.
McColdrick,James R;--Jennie Brown;176103;Phila;Nov.13.
McColdrick,Joseph;--Bessie Durkin;69363;Phila;May 20.
McColdrick,Mary;--Margaret Doyle;69526;Phila;May 17.
McComery,Muriel L;--Chloe Stevens;179095;Butler;
Nov.28.
McCominsle,--;--Margaret A. Freeman;67504;Pgh;May 31.
McConan,--;--Carrie Zug;152880;Pgh;Oct.9.
McConan,Raymond;--Hattie Allen;209805;Phoenixville;
Dec.24.
McConegal,Maurice;--Marie Forestal;213177;W-Barre;
Dec.31.
McConigal,Clyde W;--May M. Waite;38647;Clfd.Co;Mar.9.
McConigal,Edna L;--Margaret V. Walk;44071;Center Co;
Feb.13.
McConigal,James;--Hattie Holt;77875;Clfd.Co;May 13.

McGonigal,Patrick W;--Laura Furoley;126183;Johnsonb-;
Aug.29.
McGonigal,Sarah B;--Marguerite C. Mulvaney;81580;
Lanc.Co;May 1.
McGonigel,William;--Edna Johnston;88165;Phila;May 28.
McGonigle,--(C.B.);--Bertha Gibbering;119390;Phila;
Aug.17.
McGonigle,--(C.B.);--Winifred Seitzinger;81071;Pt.-
Carbon;May --.
McGonigle,Bertha;--Ella Sweeney;9146;Ct.Clair;Jan.11.
McGonigle,Charles D;--Harriet B. Richard;65698;Verona;
Apr.22.
McGonigle,Elizabeth;--Sarah E. Smith;83526;W.Conshc;
Apr.11.
McGonigle,Leon;--Alice Johnson;17685;Phila;Feb.13.
McGonigle,Mary E;--Mary E. Calhoun;144603;Midland;
Aug.29.
McGonigle,Thomas;--Anna C. Gudge;169708;Summit Hill;
Oct.26.
McGonnell,--(C.B.);--Martha Hunt;161859;Erie;Oct.8.
McGoogey,--;--Juliet Griffin;130515;Phila;Sept.14.
McGorey,--;--Lillie McKeon;216600;Pittston;Oct.22.
McGoreyle,Edward;--Margaret Royers;105027;Phila;
Apr.5.
McGorian,Gladys M;--Lizetta Ellis;88183;Phila;May 30.
McGority,Elinor M;--Jessie Shepherd;50347;Phila;Apr.9.
McGorley,Patrick J;--Katherine McCreary;43326;Narberth;
Mar.3.
McGorman,Lillian;--Lillian McDermin;13939;Phila;
Jan.17.
McGorvin,Paul M;--Naomi Hall;103873;Phila;July 1.
McGoskey,--;--Annie Sambock;146149;Mt.Jewett;Sept.6.
McGotdinte,Mary M;--Agnes Smith;140524;Clft.Hghts;
Aug.23.
McGothigan,Kenneth;--Helen McGregor;13033;Phila;Jan.17.
McGourh,--(C.B.);--Carrie A. Warner;119615;Phila;
Aug.13.
McGourh,Irene;--Stella Flynn;133407;Pgh;Sept.21.
McGough,Joseph;--Katherine Ledroell;45603;S.York;
Mar.8.
McGourh,Maria;--Anna McGuire;86297;Phila;June 11.
McGourh,Mary E;--Anna Kearney;173362;Pgh;Nov.27.
McGough,Ralph A;--Mary Weichtman;205844;Johnstown;
Dec.18.
McGourh,Rita M;--Samantha E. Diehl;65970;Cambria Co;
Apr.24.
McGourhey,Wilson M;--Fanny Alcorn;21463;Armstg.Co;
Feb.19.
McGourty,Joseph;--Anna T. Anderson;180547;Chester;
Nov.1.

Frances E

McGovern Margaret Helen Blanche Bores

217036 Dunmore Dec 23-

Regis F

McGovern,--(G.B.);--Helen McGuire;14011;Phila;Jan.9.
McGovern,--(G.B.);--Mary McAvoy;192598;W-Barre;Nov.10.
McGovern,Anna;--Veronica Kenny;103916;Phila;July 30.
McGovern,Anna M;--Mary Morgan;177719;Phila;Sept.26.
McGovern,Anna M;--Agnes V. Henry;156059;Phila;Oct.18.
McGovern,David G;--Laura L. Donlon;4573;Johnstown;
Jan.6.
McGovern,Dorothy;--Julia Garrity;13924;Phila;Jan.30.
McGovern,Eleanor;--Margaret Fenerty;176092;Phila;
Nov.28.
McGovern,~~Eleanor~~;--Marie G. McGovern;152681;Pgh;Oct.3.
McGovern,Helen;--Mary Carrigan;178125;Phila;Nov.13.
McGovern,Janet;--Celina M. Knipe;78572;Montg.Co;May 12.
McGovern,John;--Emma Craglea;192761;W-Barre;Sept.10.
McGovern,John;--Ellen Farrell;187891;Schuyl.Co;Nov.12.
McGovern,Kathryn J;--Edna Denschielman;97823;Read;
June 24.
McGovern,Margaret;--Mary Gilheany;13777;Phila;Jan.6.
McGovern,Marie;--Bessie M. Shields;79499;McDonald;
Apr.4.
McGovern,Marion E;--Elizabeth Christy;176238;Phila;
Nov.17.
McGovern,Mary;--Katharine Early;182209;Eddystone;
Nov.2.
McGovern,Mary;--Mary Mohn;84065;W-Barre;May 6.
McGovern,Mary H;--Mary Frain;50754;Phila;Apr.2.
McGovern,Norman;--Minnie Springfield;55395;Alleg.Co;
Feb.13.
McGovern,Patrick;--Lillian Stidinger;19186;Allentown;
Feb.14.
McGovern,Philip;--Rose Carry;86375;Phila;June 29.
McGovern,Ralph C;--Helen Wesoski;103780;Phila;Jul.22.
McGovern,Thomas;--Florence Dowdle;218075;Phila;Aug.3.
McGovern,William A;--Leah C. Thompson;121141;Dubois;
Oct.6.
McGovern,William H;--Annie M. Lynch;71704;Phila;Apr.13.
McGowan,--(G.B.);--Mary Cope;50764;Phila;Apr.6.
McGowan,--;--Mary Owens;173383;Pgh;Nov.16.
McGown,--;--Elizabeth C. Todd;211621;Swissvale;Dec.28.
McGown,--;--Fannie Bennett;146708;N.Brighton;Aug.3.
McGowan,Anna;--Anna C. McCaulley;33041;Phila;Mar.9.
McGowan,Anna;--Anna McLaughlin;13712;Phila;Jan.30.
McGowan,Anna M;--Gertrude McCartney;179014;Phila;
Nov.30.
McGowan,Clementine;--Clementine McGowan;49077;Pgh;
Apr.8.
McGowan,Dorothy V;--Veronica Walsh;21388;Charleroi;
Feb.11.
McGowan,Edward;--Jennie Smith;86387;Phila;June 23.
McGowan,Edward P;--Mary C. Devine;13980;Phila;Jan.18.

McGowan,Eleanor;--Susan McGowan;195973;Phila;Dec.5.
McGowan,Elizabeth;--Margaret E. Kelly;120917;Phila;
July 20.
McGowan,Francis G;--Edna M. Mulvaney;1579;Coatesville;
Jan.31.
McGowan,George;--Clara Eckley;19223;Ashley;Feb.25.
McGowan,Gladys M;--Florence M. Bick;74254;Brentwood;
May 11.
McGowan,Grace;--Mary Gallagher;218113;Phila;Dec.25.
McGowan,Helen;--Anna Kane;216537;Phila;Nov.8.
McGowan,Helen;--Bertha T. Loftus;32985;Phila;Mar.2.
McGowan,Howard W;--Alma V. Criswell;199166;Chest.Co;
Dec.4.
McGowan,Hugh L;--Juelette Nickles;161890;Erie;Oct.9.
McGowan,James E;--Susie Kirkpatrick;115381;Wilkinsbg
July 5.
McGowan,John;--Madeline Malone;176166;Phila;Nov.21.
McGowan,John J;--Anna O'Deny;136277;Phila;Sept.29.
McGowan,Lorane;--Ann Kane;180585;Chester;Nov.7.
McGowan,Mabel R;--Bessie Gaston;48163;Wash;Mar.12.
McGowan,Martha;--Mary J. Scanlan;136363;Phila;Sep.19.
McGowan,Mary;--Nellie Ryan;105730;Avoca;July 4.
McGowan,Mary E;--Hilda E. Wasseman;94313;Honesdale;
June 5.
McGowan,Mary E;--Emma I. Clegg;176368;Phila;Nov.25.
McGowan,Mary L;--Joanna Burns;147773;Patton;Sept.2.
McGowan,Matilda M;--Stella M. Tormosco;176161;Phila;
Nov.19.
McGowan,Mercedes;--Agnes Gilmore;141416;Alleg.Co;
Sept.11.
McGowan,Robert;--Sue Lafferty;136209;Phila;Sept.3.
McGowan,Ruth E;--Catherine Dailey;211745;Cambria Co;
Nov.25.
McGowan,Thomas;--Sarah McClernon;197020;Phila;Dec.21.
McGowan,Vincent P;--Annie M. Greeley;27132;Punx;
Feb.5.
McGowan,Virginia E;--Eunice R. Manville;103950;Phila;
July 3.
McGowan,Wilmer L;--Bertha McKee;192412;Jeff.Co;Nov.10.
McGowen,Edward;--Helen M. Murphy;155884;Phila;Oct.19.
McGowen,Marguerette H;--Blanche Bore;217036;Dunmore;
Dec.23.
McGowen,Rosena D;--Ethel G. Corbin;75699;Butler;Feb.1.
McGowen,Sarah;--Anna Norris;84680;N.Phila;May 15.
McGown,--;--Marie Knecht;96235;Monessen;June 14.
McGown,James O;--Floy M. Deahler;198828;Ambridge;
Dec.1.
McGown,Joseph B;--Georgia Gettings;108;Altoona;Jan.5.
McGown,Michael J;--Julia Downey;103888;Phila;July 28.

Matthew Thos

McCowry,May V;--Sarah McCullion;78915;Carbon Co;
May 27.
McCrady,Clarence E;--Catherine Lucas;184016;Pgh;Dec.5.
McCrady,Ella T;--Ella T. McCrady;178147;Phila;Nov.19.
← McCrail,--;--Jennie Bixler;8963;Wthd.Co;Jan.28.
McCrail,Francis J;--Agnes Harty;88237;Phila;June 13.
McCrail,Martha;--Callie Cannly;34152;Phila;Feb.23.
McCrain,Francis;--Katherine Havey;119553;Phila;Aug.7.
McCraine,John R;--Catherine Prentice;204393;Greensbg;
Dec.24.
McCraith,Evan J;--Beth Bemis;103938;Phila;July 24.
McCranahan,Anna;--Mary Postee;218170;Phila;Sept.11.
McCranahan,Bernard J;--Rose A. McIlvain;51321;Pgh;
Mar.3.
McCranahan,John;--Florence Chamberlin;3698;Greenville;
Jan.3.
McCranary,John J;--May Leahy;13933;Phila;Jan.25.
McCrane,--;--Mary T. Stovich;116888;Pgh;Aug.6.
McCrane,Belmont;--Catherine King;107708;DuBois;Jul.27.
McCrane,James;--Helen O'Neil;17754;Phila;Feb.18.
McCrane,Jno;--Mary Mountain;116887;Pgh;Aug.13.
McCrann,Margaret M;--Kathlyn Murphy;155785;Phila;Oct.11.
McCrath,Mary A--Mary Metzel;203304;Erie;Dec.15.
McCrath,--;--Anna Cane;211280;Sharon;Dec.17.
McCrath,Anthony;--Mary Mullen;133408;Pgh;Sept.29.
McCrath,Bernard J;--Ida McGinnis;37413;Pottsville;
Feb.10.
McCrath,Bernice T;--Rita McCloskey;71741;Phila;Apr.28.
McCrath,Catherine;--Wayne Ramaty;167040;Nanticoke;
Oct.6.
McCrath,Charles E;--Anna U. Burke;169716;Dunmore;
Oct.27.
McCrath,Cecelia V;--Mary E. Tendall;208756;New Castle;
Dec.10.
McCrath,Eleanor;--Mary Haman;38963;Phila;Mar.3.
McCrath,Eleanora;--Alice V. McKernan;157589;Phila;
Sept.10.
McCrath,Elizabeth;--Mary J. Hanson;175028;Phila;Nov.28.
McCrath,Ethel M;--Ethel A. Hanna;13664;Phila;Jan.21.
McCrath,Frances L;--Mabel Cowles;36984;Corry;Mar.4.
McCrath,Francis J;--Grace Bowers;100632;Unapt;June 8.
McCrath,Harold;--Minnie McAndreus;88967;Pgh;June 8.
McCrath,Henry T;--Mary O'Neill;86277;Phila;June 21.
McCrath,Kathryn V;--Anna V. Holmes;177891;Phila;
Oct.22.
McCrath,James;--Margaret T. Callen;178336;Phila;Nov.18.
McCrath,John;--Frances Cooney;13648;Phila;Jan.16.
McCrath,John L;--Winifred A. Lenard;202423;DuBois;
Dec.21.

Donald →

McGrath,John R;--Petronella Sweeney;48;Avalon;Jan.31.
McGrath,John T;--Annie Haley;71849;Phila;Apr.25.
McGrath,Josef;--Marian Simpson;170738;Tarentum;Oct.11.
McGrath,Joseph;--Sarah Dougher;136324;Phila;Sept.19.
McGrath,Joseph;--Catherine E. Chambers;69599;Phila;
May 10.
McGrath,Joseph;--Mary Bird;69495;Phila;May 4.
McGrath,Joseph;--Mary Hugh;175990;Phila;Nov.30.
McGrath,Margaret;--Mary Jones;187681;Nanticoke;Oct.27.
McGrath,Marie;--Sadie Gallagher;69600;Phila;May 18.
McGrath,Mark;--Annie Egan;183318;Grampian;Nov.7.
McGrath,Martin;--Ellen Mannion;158051;Phila;Oct.13.
McGrath,Mary E;--Mary McGrath;155687;Phila;Oct.6.
McGrath,Mary R;--Mary M. Hogan;155868;Phila;Oct.20.
McGrath,Paul F;--Florence M. Hibbard;31323;Pgh;Mar.17.
McGrath,Pauline;--Emma M. Brennon;155809;Phila;Oct.25.
McGrath,Peter J;--Grace Feehan;59709;Phila;Apr.12.
McGrath,Rosa;--Rose McClafferty;136271;Phila;Sept.28.
McGrath,Susan M;--Elizabeth Carroll;33080;Phila;Mar.11.
McGrath,Thos.A;--Rose Benj;94643;Cambria Co;June 16.
McGrath,Thomas M;--Mary F. Hughes;13794;Phila;Jan.9.
McGrath,Thomas V;--Annie E. McGrath;69487;Phila;May 3.
McGrath,Walter;--Carrie Carolan;13758;Phila;Jan.30.
McGrau,Thelma;--Noza A. Zitch;144160;Juniata;Sep.15.
McGraw,--;--Minnie Ulrich;56454;Clfd.Co;Apr.3.
McGraw,--;--Julia Dickson;134032;Pgh;Aug.28.
McGraw,--;--Mary Langan;148098;Scranton;Sept.20.
McGraw,-D;--Nellie Boylan;8786;Scranton;Jan.8.
McGraw,Catherine M;--Margaret E. Lynn;157968;Blair Co;
Oct.14.
McGraw,Charles C;--Bertha C. Forrester;100080;Wilkinsbg;
June 28.
McGraw,Daniel J;--Bessie DeHaven;208895;Nanticoke;
Dec.31.
McGraw,Dorothy E;--Evelyn Kleusing;164451;Jeanette;
Oct.22.
McGraw,Dorothy F;--Julia E. Peters;148274;Rural Valley;
Sept.2.
McGraw,Dorothy L;--Catharine Koontz;91588;Connellsville;
Apr.24.
McGraw,Harold;--Emma MacGill;22257;Erie;Feb.21.
McGraw,Hudson;--Ada McGraw;5935;Mt.Union;Jan.1.
McGraw,John J;--Mildred L. Cramer;170045;Sharon;Oct.9.
McGraw,Julia N;--Mary Hoover;13957;Phila;Jan.21.
McGraw,Laura H;--Margaret E. Lynn;157967;Blair Co;
Oct.14.
McGraw,Margaret W;--Julia J. Swanson;150710;Forest Co;
Aug.19.
McGraw,Martha J;--Emma Kolp;10553;Wash.Co;Jan.28.

McGroarty - Hugh - Bridget Hughes - 216 192
Luz. Co 12-30

McGraw,Mary;--Mary Lannon;148330;Mt.Carmel;Sept.23.
McGraw,Rilla E;--Vera A. Frable;82304;C.Venova;May 11.
McGraw,Rose M;--Mary Hoyt;86374;Phila;June 26.
McGraw,Ruth;--Laura P. Edwards;129031;Pitcairn;Aug.25.
McGraw,Thomas J;--Nellie Clark;115793;W-Barre;Jul.25.
McGrawe,William P;--Margaret C. Quinn;125180;Greensbg;
Aug.28.
McGreehan,--;--Jane McCann;205759;Johnstown;Dec.9.
McGreehan,William;--Jane McCann;205904;Johnstown;
Dec.9.
McGreevy,Edward J;--Clara P. Bowman;111850;N.Bradd;
July 14.
McGregor,--;--Myrtle Peterson;147738;Pleasantville;
July 28.
McGregor,Daniel G;--Mary C. McGregor;71701;Phila;
Apr.17.
McGregor,Davidina;--Wilhelmina McGregor;88180;Phila;
May 31.
McGregor,Evelyn L;--Florence J. Grant;205126;Ind;
Dec.14.
McGregor,George;--Keturah E. Henry;186004;Manorville;
Nov.19.
McGregor,Helen A;--Emma Peters;162851;Parker City;
Oct.8.
McGregor,Isabelle J;--Isabelle Stewart;145116;Montr.-
Co;Sept.23.
McGregor,Loretta;--Loretta Leitz;218069;Phila;Jul.25.
McGregor,Oscar A;--Florence Gunnett;34719;Altoona;
Mar.7.
McGregor,Paul F;--Rosie Brown;96373;Butler Co;Jun.27.
McGregor,Thomas;--Irene Reagen;67505;Pgh;May 11.
McGregor,Verna I;--Ell . Nelson;98537;Arma.Co;Jun.20.
McGregor,William H;--Gertrude Mourny;150346;Fay.Co;
Sept.16.
McGrerey,Vincent;--Margaret O'Conner;139799;Bridgept;
Sept.27.
McGrew,--;--Ethel S. Closson;17850;Phila;Feb.5.
McGrew,Elsie M;--Hanna Dawes;47242;N.Elizabeth;Mar.7.
McGrew,Frank W;--Mary I. Kurtz;112086;Law.Co;Jul.13.
McGrew,John H.T;--Olive McGrew;35651;Butler;Mar.24.
McGrew,Walter L;--Mary Martin;106738;Allen.Co;Jul.5.
McGriff,George C;--Lizzie Carothran;74808;Chester;
May 15.
McGrillis,Mary E;--Mary B. Arnold;136440;Phila;
Sept.10.
McGroarty,--;--Margaret S. Kirchner;123556;Clfd.Co;
July 23.
McGroarty,Ladina;--Frances Janerich;115814;Luz.Co;
July 6.
McGroarty,Mary;--Mary M. O'Donnell;24188;Montg.Co;
Feb.8.

McGUIGAN, MARGARET – Agnes Sprout 10-1 155724 Phila.

McGroary,William P;--Anna Hughes;33038;Phila;Mar.10.
McGroerty,Mary R;--Dora McNulty;13984;Phila;Jan.18.
McGrogan,--(C.B.);--Mary Smith;110796;McKeesport;Jul.5.
McGrogan,--;--Nellie Hayes;38131;Everson;Feb.13.
McGrogan,Anna E;--Elizabeth Fritz;25837;Westmd.Co;
Feb.22.
McGrooty,Cornelius J;--Rose Dever;86351;Phila;Jun.9.
McGrorty,Joseph;--Mary Gtriney;197034;Phila;Dec.30.
McGrorty,Margaret;--Elizabeth McGrorty;175999;Phila;
Nov.2.
McGrory,Alice M;--Josephine Moran;58911;Hazleton;
Apr.11.
McGrory,Catherine R;--Anne Martin;193478;Lus.Co;Oct.31.
McGrory,Henry W;--Mary Frend;177898;Phila;Oct.29.
McGrory,Jos;--Margaret Heslin;167219;Norristown;
Oct.17.
McGrourtia,Thomas E;--Gertrude Thumar;84010;W-Barre;
May 25.
McGruddy,Elanor;--Beatrice E. Homewood;175996;Phila;
Nov.21.
McGruther,Helen A;--Regina Rea;155727;Phila;Oct.2.
McGu,John;--Millie Woodside;52703;Phila;Mar.27.
McGucken,Henry V;--Mary M. Kenna;178064;Phila;Nov.17.
McGuckin,Gladys J;--Jane MacDonald;138427;Phila;
Sept.12.
McGuckin,Margaret;--Margaret Boyce;13886;Phila;Jan.11.
McGuckin,Theresa;--Mary J. Dean;13955;Phila;Jan.16.
McGuffey,Amy-Agnes M. Crawford;214086;Westmd.Co;
May 27.
McGuierman,Gladys;--Anna Kaur;136308;Phila;Sept.21.
McGuigan,Gerald M;--Helen McGurgan;103736;Phila;
July 19.
McGuigan,Henry;--Mary Quinn;52745;Phila;Mar.21.
McGuigan,Isabell C;--Mary L. Dirk;45037;Red Lion;
Mar.22.
McGuigan,James;--Susie Boyle;14088;Phila;Jan.13.
McGuigan,Lawrence P;--Rose K. McAter;25969;W.Bradd;
Feb.20.
McGuigan,Richard M;--Helen McGuigan;103758;Phila;
July 19.
McGuigan,Thomas;--Mamie Rath;1197;Bridgeport;Jan.15.
McGuiley,Robert;--Alice M. Dailey;103955;Phila;
July 1.
McGuilkin,--;--Estella Marsh;84120;Allentown;Apr.15.
McGuillen,Mary;--Cathrine Stivenston;52759;Phila;
Mar.17.
McGuinness,John;--Margaret Phillips;187643;Lus.Co;
Nov.20.
McGuinness,Thomas;--Nellie Greeney;7503;Pittston;
Jan.18.

Ernest John

McGuigan,Margaret;--Agnes Sproat;155724;Phila;Oct.1.

Edward

McGuire,--(S.B.);--Stella Ryan;103165;Pgh;June 28.
McGuire, --;--Carrie Stevens;112796;Phillipsburg; July 10.
McGuire,--;--Jennie McCauley;38127;Scranton;Feb.20.
McGuire,--;--Mildred Waddingham;11350;Pgh;Jan.2.
McGuire,Alvin;--Maud Scott;31383;Pgh;Mar.14.
McGuire,Anna G;--Anna G. Hayes;35348;Brad;Mar.11.
McGuire,Anna T;--Bridget Kennedy;128505;Montg.Co; Aug.18.
McGuire,Bernard;--Mary Queenan;51433;Phila;Jan.7.
McGuire,Bertille E;--Elizabeth Preisel;216790;New-Castle;Nov.17.
McGuire,Bruce L;--Maria Buchanan;77803;Johnstown; May 26.
McGuire,Charles A;--Margaret Brown;187784;Norristown; Nov.11.
McGuire,Clifford D;--Ivy Cline;38987;Freeport;Mar.4.
McGuire,Della J;--Della OToole;133409;Pgh;Sept.10.
McGuire,Dorothy M;--Margaret M. Cratts;136401;Phila; Sept.10.
McGuire,Eileen;--Margaret K. Ellis;1737;Carlisle; Jan.25.
McGuire,Elizabeth;--Mary Cunningham;138674;Athens; Sept.20.
McGuire,Enid J;--Bessie P. Beckwith;91417;Ind.Co; June 18.
McGuire,Florence;--Margaret Burke;209799;Patton; Dec.16.
McGuire,Francis;--Bridget Ginley;149604;Sugar Notch; Sept.6.
McGuire,Frank;--Nora Barkdoll;117380;Pgh;May 11.
McGuire,Helen;--Helen McGuire;33033;Phila;Mar.4.
McGuire,Hugh;--Minnie Kuechel;218395;Pittston;Sep.19.
McGuire,Ignatius;--Mary McGuire;197064;Phila;Dec.24.
McGuire,Irwin W;--Grace Shaffstall;130350;Crawf.Co; July 13.
McGuire,James;--Elizabeth McGowan;12483;Alleg.Co; Aug.4.
McGuire,James B;--Margaret Devlin;170762;Alleg.Co; Oct.10.
McGuire,James W;--Mary E. Paris;138400;Phila;Sept.10.
McGuire,~~John J~~;--Agnes Buckles;37887;Dunmore;Mar.12.
McGuire,John J;--Esther Sheehan;6769;Lenovo;Apr.10.
McGuire,John J;--Margaret Darry;88159;Phila;May 24.
McGuire,John K;--Mary C. Sexton;194017;Pgh;Dec.16.
McGuire,John V;--Mabel A. Goodear;22459;Barton; Feb.13.
McGuire,John W;--Mary McGuire;71778;Phila;Apr.22.
McGuire,Joseph;--Mary E. Holgate;155690;Phila;Oct.3.

Mc Gurk Frances William 220251
Elizabeth C Darnall Phila Jan 9

McGuire,Louis J;--Clara Lance;82946;Bankertown;Apr.28.
McGuire,Margaret;--Anna Walton;151453;K-Barre;Sept.11.
McGuire,Margaret;--Julia Miles;114583;Shenan;Jul.20.
McGuire,Margaret;--Amelia Simons;17808;Phila;Feb.2.
McGuigan,Margaret;--Agnes Sproat;155724;Phila;Oct.1.
McGuire,Marion C;--Marie Kornely;78805;Millvale;May 13.
McGuire,Mary;--Helen Lennon;13829;Phila;Jan.23.
McGuire,Mary C;--Ellen R. Herron;53938;Blair Co;Apr.6.
McGuire,Mary H;--Rose Rieger;155990;Phila;Oct.21.
McGuire,Mary S;--Annie Walsh;16353;Dunmore;Oct.19.
McGuire,Melinda;--Lulu Gay;50687;Phila;Apr.10.
McGuire,Mildred;--Jennie McGuire;45836;Armstr.Co;
Mar.19;
McGuire,Ralph;--Helen Crumety;156024;Phila;Oct.15.
McGuire,Regina;--Mary Higgins;176137;Phila;Nov.13.
McGuire,Renilda E;--Anna M. Fairbaugh;56531;Duo;
Apr.18.
McGuire,Richard;--Susan Little;170703;Bankertown;
Sept.18.
McGuire,Robert;--Etta Phillips;169954;Scranton;Nov.25.
McGuire,Robert F;--Mary Rutledge;4627;Johnstown;Jan.28.
McGuire,Rose;--Rose Fern;24718;Latrobe;Feb.9.
McGuire,Roy W;--Jessie D. Painter;213510;Westmd.Co;
Dec.5.
McGuire,Teresa;--Margaret Boyle;140170;Crafton;Sep.7.
McGuire,Thomas;--Lavena Kistler;167269;Norristown;
Sept.7.
McGuire,Thomas P;--Mary Vanderroot;71324;Phila;Mar.22.
McGuire,Velma M;--Gertrude McWilliams;127663;Mercer -
Co;Aug.18.
McGuire,William J;--Catherine C.McGrogan;159588;Carne-
gie;Oct.24.
McGuirk,Hazel C;--Edna M. Bell;163238;Harrisville;
Sept.30.
McGuley,Anna;--Catle Bowman;140757;Chester;Aug.27.
McGurgan,--(C.B.);--Marian C. Foetler;107919;Torrance-
ton;June 13.
McGuire,Kenneth D;--Esther Rourke;99338;Susq.Co;Jun.33.
McGuown,Homer R;--Ida Mase;62975;Punx;Apr.4.
McGure,John;--Marguerite Mullen;16225;Phila;Jan.16.
McGure,Raymond J;--Lula Bunce;95749;Meadville;Jun.7.
McGurk,--;--Ella Lutes;160740;Wash.Co;Oct.6.
McGurk,Anna M;--Anna M. Dwyer;52900;Phila;Mar.21.
McGurk,Donald;--Eleanor Lour;198673;Phila;Oct.31.
McGurk,James T;--Catherine McGynn;51498;Phila;Feb.13.
McGurk,Josephine;--Elizabeth Marlin;185693;York Co;
Nov.5.
McGurk,Lillian M;--Belle Falkenrod;48404;York;Mar.23.
McGurl,James;--Anastasia Brennan;37430;Potteville;
Feb.15.

82201 CHARLES MICHAEL McHENRY 4/9 @ 16
M-C. RATHKE

McGurl,Mary;--Laura Quinn;146382;Mineraville;Sept.8.
McGurrin,John;--Elizabeth Greene;81733;Scranton;
May 23.
McGurty,--;--Essie Rappert;89495;Pgh;May 17.
McGury,Rose R;--Mary A. Halpin;111060;Carbon Co;Jul.4.
McGvegor,--;--Jean Reese;101589;Pgh;July 6.
McGwain,Sara E;--Agatha R. Berg;61190;Mercer;Mar.30.
McHaffey,William C;--Lydia E. Griffith;201660;Chambers-
burg;Dec.12.
McHale,--(S.S.);--Elizabeth Rigo;147859;Phoenixville;
Sept.2.
McHale,--;--Rose McGovern;199306;Archbald;Dec.28.
McHale,--;--Elizabeth Gelespie;45232;Scranton;Mar.30.
McHale,--;--Marie Earley;138846;Dunmore;Aug.2.
McHale,Anna M;--Mary Hopkins;180594;Chester;Nov.9.
McHale,Edward;--Anna Fortune;140944;Carbondale;Sep.7.
McHale,Ellen;--Sarah Morris;113734;Scranton;Jul.9.
McHale,Gertrude;--Ellen Gaybo;160088;Duryea;Oct.18.
McHale,Helen;--Kathryn Murphy;138940;Avoca;Aug.30.
McHale,James J;--Mary J. Boyd;88868;Pgh;June 19.
McHale,John;--Mary F. Lawless;45247;Scranton;Mar.12.
McHale,John;--Lottie Hahn;113731;Scranton;July 8.
McHale,John J;--Sadie Joyce;211336;Scranton;Dec.22.
McHale,Katherine;--Katherine McHale;188446;Pottsville;
Oct.10.
McHale,Kenneth;--Elizabeth Gabbert;105558;Archbald;
July 16.
McHale,Leo;--Elizabeth Zuatters;199419;Luz.Co;Nov.17.
McHale,Mary;--Agnes Gorman;27284;Luz.Co;Feb.8.
McHale,Mary;--Mary Malone;86254;W-Barre;Apr.26.
McHale,Richard J;--Louella Pringle;130978;Dormont;
Sept.8.
McHale,Sarah R;--Mary E. Saxton;197109;Phila;Dec.7.
McHale,Thomas;--Mary Byrnes;176079;Phila;Nov.23.
McHale,William;--Hannah Casey;140889;Charles;Sept.28.
McHall,Berenia;--Vita Kern;171832;W.Pittston;Sept.10.
McHenna,--;--Amos R. Moore;111389;Forest Co;Jun.30.
McHenel,James W;--Anna C. Ruppert;84013;Hbg;June 28.
McHenry,--(S.S.);--Bertha Switzer;138584;Bloomsbg;
Sept.28.
McHenry,--(S.S.);--Edith Wadsworth;204684;Center Co;
Dec.7.
McHenry,--;--Irene Cox;54679;Bruin;Apr.8.
McHenry,--;--Mary E. Bashline;82187;Clarion Co;May 18.
McHenry,Anna M;--Maria J. Robinson;155671;Phila;Oct.11.
McHenry,Catherine;--Sarah Monahan;119347;Phila;Aug.12.
McHenry,Clyde;--Nora E. Bush;64549;Ind.Co;Apr.30.
McHenry,Doris;--Isabella A. Scott;119392;Phila;Aug.9.
McHenry,Ethel E;--Sarah A. Krum;159039;Bloomsbg;Oct.8.

McHenry, Edward T. 8-6, Col. Golden, C. 121959

McHenry,Helen;--Winifred Cole;95742;Col.Co;June 10.
McHenry,Helen M;--Emma Fike;37863;Dayton;Mar.12.
McHenry,Priolla B;--Esther Miller;160019;Clfd.Co;
Oct.28.
McHenry,Ray W;--Estella L. Smith;148625;Clarion Co;
Aug.25.
McHenry,William E;--Ethel C. Hartman;86217;W-Barre;
Apr.5.
McHermit,John R;--Elizabeth Truman;89334;Armstg.Co;
June 11.
McHlose,Robert A;--Leuran D. Magee;136631;Lanc;Aug.29.
McHugh,--;--Isolene Beal;152882;Pgh;Oct.28.
McHugh,--;--Amy A. Deike;194018;Pgh;Dec.25.
McHugh,--;--Agnes Broschart;203995;Bull.Co;Dec.18.
McHugh,--;--Angelina Hollingsworth;183800;Irvona;
Nov.3.
McHugh,--(C.B.);--Sarah McKinley;38351;E.Mauch Chunk;
Mar.28.
McHugh,Anna (C.B.);--Jennie P. Wright;119482;Phila;
Aug.9.
McHugh,Anna;--Martha Smith;91835;Coalvale;June 22.
McHugh,Anna;--Elizabeth McGlinchey;37594;Phila;Jan.3.
McHugh,Anthony;--Katherine Norton;148043;Lur.Co;Aug.19.
McHugh,Catharine;--Catharine T. Boyle;197280;Phila;
Dec.2.
McHugh,Charles;--Josephine Morlock;89562;Phila;May 6.
McHugh,Charles;--Helen Frey;17868;Phila;Feb.11.
McHugh,Daniel F;--Anna Cullinan;155877;Phila;Oct.4.
McHugh,Ellen;--Mary Devin;156210;Phila;Sept.3.
McHugh,Harry;--Rose McHugh;13685;Phila;Jan.14.
McHugh,Helen;--Margaret Shields;210334;Charleroi;
Oct.20.
McHugh,Helen I;--Gertrude Lee;212490;Beth;Dec.3.
McHugh,Hugh;--Elizabeth McGlinchey;50385;Phila;Apr.9.
McHugh,Hugh;--Mary Delmaine;197289;Phila;Dec.3.
McHugh,James;--Sarah A. O'Donnell;197352;Phila;Dec.15.
McHugh,James J;--Susan Dillon;52853;Phila;Mar.26.
McHugh,James S;--Sabina J. Schmotzer;68096;Pgh;Apr.23.
McHugh,John;--Evelyn H. Tell;83963;W-Barre;May 9.
McHugh,John;--Catherine Alberger;86405;Phila;Jun.28.
McHugh,Leonard;--Mary Leonard;210174;W-Barre;Dec.19.
McHugh,Margaret;--Catharine Mottes;109821;Johnstown;
July 17.
McHugh,Margaret;--Marie Frarlan;103975;Phila;Jul.5.
McHugh,Margaret;--Margaret McHugh;69537;Phila;May 5.
McHugh,Martha J;--Flora E. Weakland;147368;Wanty Glo;
Sept.19.
McHugh,Mary;--Agnes Cook;88192;Phila;May 24.
McHugh,Mary E;--Susie Givens;15734;Pgh;Feb.1.

McHugh,Mathew;--Mary Donohue;71730;Phila;Apr.30.
McHugh,Nora;--Mary Gibbons;13759;Phila;Jan.30.
McHugh,Regina M;--Adelaide Purfield;34173;Phila;
Feb.24.
McHugh,William;--Sara M. Steel;201389;Collingdale;
Dec.24.
McHugh,William C;--Mary F. Whittle;105439;Altoona;
July 25.
McHugo,Francis A;--Loutta Albert;140616;Chester;Sep.15.
McIlleally,Pauline;--Catharine Moore;93791;Hollidays-
burg;May 27.
McIlhaney,--;--Mary E. Fatzinger;73688;Bath;May 9.
McIlhenney,James J;--Henrietta E. Waltz;17587;Phila;
Feb.14.
McIlhenney,Thomas R;--Martha McKinley;197123;Phila;
Dec.2.
McIlhenny,Catharine M;--Margaret McGinty;13990;Phila;
Jan.15.
McIlhenny,Robert E;--Louise Hubert;197069;Phila;
Dec.28.
McIlhenny,Theresa M;--Dorothy S. Howard;186271;Media;
Nov.9.
McIlrath,Mabel;--Mary Russell;218045;Phila;Apr.27.
McIlray,Ruth A;--Anna E. Rickards;34175;Phila;Feb.28.
McIlree,Gladdis;--Agnes Bell;101589;Pgh;July 1.
McIluece,Thomas;--Margaret Holland;98301;Scranton;
June 24.
McIlvain,Robert M;--Isabelle Houston;85263;Phila;
June 6.
McIlvaine,Elizabeth M;--Catharine Badman;80118;Norris-
town;May 18.
McIlvaine,Isabella;--Isabella Nicolai;138423;Phila;
Sept.17.
McIlvaine,Jeanette;--Mary E. Concle;3133;Wash.Co;
Jan.6.
McIlvaine,Margaret;--Lizzie Baxter;53744;Alleg.Co;
Apr.18.
McIlvaine,Mary D;--Ruth E. McIlvaine;133410;Pgh;
Sept.28.
McIlvane,Edward;--Mary Moore;205254;Luz.Co;Dec.18.
McIlvaner,Edward;--Mary Moore;205254;Luz.Co;Dec.18.
McIlveen,--;--Sylvilla Doward;3804;Westmd.Co;Jan.17.
McIlver,Albert A;--Hettie Highsmith;71885;Phila;
Apr.29.
McIlwain,--;--Lulu E. Saxon;113534;Lyco.Co;July 26.
McIlwain,Dorothy L;--Mary E. Stitt;72365;Arm.Co;
May 24.
McIlwain,Harold R;--Anna M. Hillard;114085;Center Co;
July 26.
McIlwain,Henry J;--Helen Kelpatrick;89593;Phila;
May 31.

McIntyre, Myles Henry - Albright Russia
1-2 Blair Co - 8002-19

McIlwain,Jasper;--Emma Vaughn;152883;Pgh;Oct.26.
McIlwain,Viola;--Eva M. Fink;167446;Westmd.Co;Oct.31.
McInchak,Mitchell;--Mary Millinar;145185;Latrobe;
Sept.28.
McIndire,Dolly M;--Phoebe E. Butt;75861;E.Berlin;
May 11.
McIndoe,Mary L;--Bessie F. Swartz;64760;Shamokin;
Apr.14.
McIndoe,Robert B;--Grace C. Unger;190798;Shamokin;
Nov.29.
McIndoe,Russell;--Mary McIndoe;131220;Westmd.Co;Aug.12.
McInerney,Joseph;--Theresa B. Nagy;98318;Scranton;
June 15.
McInerny,Charles G;--Marjorie McGlinchy;102166;Pgh;
June 8.
McInes,Evelyn J;--Catherine Williams;128886;New Castle;
Aug.13.
McInnoy,Wilda M;--Estella Brion;100881;Wmspt;May 28.
McIntire,--;--Anna McCann;60756;Phila;Apr.9.
McIntire,Charles J;Margaret A. Buchanan;60811;Phila;
Apr.5.
McIntire,Elizabeth;--Elizabeth Davis;13854;Phila;
Jan.19.
McIntire,Isabella M;--Dorothy P. Switzer;98;Altoona;
Jan.4.
McIntire,Joseph;--Mary C. McClain;100;Altoona;Jan.10.
McIntire,Mary E;--Fanny B. Snyder;95055;Cumb.Co;
May 31.
McIntire,Merle P;--Tillie Marshall;92053;Arm.Co;
June 13.
McIntire,Nina J;--Helen M. Bayer;139676;Blairsville;
Sept.14.
McIntire,Virginia G;--Grace McDowell;119548;Phila;
Aug.2.
McIntish,Creston V;--Mildred L. Parsons;39464;Galeton;
Mar.25.
McIntosh,--(C.B.);--Mollie Brewer;217077;Brownsville;
May 22.
McIntosh,--;--Muzette Finley;9868;Wall;Jan.27.
McIntosh,--;--Mollie Brewer;82305;C.Brownsville;May 22.
McIntosh,--;--Elizabeth McIntosh;103965;Phila;July 20.
McIntosh,Alexander;--Jennie Johnstone;141890;Allegh.Co;
Sept.9.
McIntosh,Alexander;--Louise Vorhoff;150303;Scottdale;
July 24.
McIntosh,Georgiana B;--Helen Burnet;77122;Hbg;May 4.
McIntosh,Harold E;--Olive B. Treat;123309;Tioga Co;
Aug.18.
McIntosh,Henry F;--Marie McIntosh;86436;Phila;June 18.

McIntosh,Loretta;--Francis H. Shaw;119315;Phila;Aug.9.
McIntosh,Henry V;--Susie E.M.Alsop;60812;Phila;May 3.
McIntosh,Ralph T;--Eliza Toliver;98765;Steelton;Jun.26.
McIntosh,Robert J;--Rose Johnston;75355;DuBois;Mar.26.
McIntosh,Victor B;--Etta Hills;203170;Erie Co;Dec.4.
McIntosh,William G;--Mary Lantner;78670;McKeesport;
May 19.
McIntyer,Harry;--Marie Leichtby;136403;Phila;Sept.14.
McIntyre,--(C.B.);--Ada Levis;99848;WarrenCo;May 25.
McIntyre,--;--Grace Mollwaine;3502;Freeland;Jan.29.
McIntyre,--;--Emma Burton;147430;Allen.Co;Sept.14.
McIntyre,--;--Mary A. Wade;53027;Bradf;Apr.25.
McIntyre,Allene;--Freda Smith;48146;Warren Co;Mar.6.
McIntyre,Catherine;--Harrar t Scally;86464;Phila;
June 16.
McIntyre,Cathryne D;--Ella Arbera;197012;Phila;Dec.19.
McIntyre,Charles;--Marguerite B. Cook;69459;Phila;
May 18.
McIntyre,Claire;--Isabelle Cunning;218058;Phila;May 2.
McIntyre,Clarabell;--Mabel Satter;74973;Counderaport;
May 26.
McIntyre,Daniel;--Catherine Gibbons;179238;Bucks Co;
July 26.
McIntyre,Dorothy;--Mary McIntyre;13744;Phila;Jan.30
McIntyre,Dorothy J;--Burdette Bowser;46648;Allen.Co;
Mar.25.
McIntyre,Edward;--Elizabeth Wynne;74471;Col.Co;Apr.14.
McIntyre,Edward H;--Katherine Meehan;89496;Phila;
May 27.
McIntyre,Elizabeth;--Josephine Bancert;1201;Bridgeport;
Jan.31.
McIntyre,Elizabeth;--Mary Figard;201010;Coaldale;
Dec.11.
McIntyre,Elizabeth E;--Marguerite McFalls;136314;Phila;
Sept.24.
McIntyre,Elizabeth J;--Laura Harbison;182883;Freept;
Nov.27.
McIntyre,Franklin;--Maud I. McIntyre;37707;Bend;Feb.3.
McIntyre,Harold;--May M. Hicks;139377;Butler;Sept.25.
McIntyre,Helen;--Pearl Ainsworth;148668;Ridley Park;
Sept.20.
McIntyre,Howard E;--Rose Sellen;180731;Columbus;Oct.1.
McIntyre,Humphrey H;--Ellen McMurrea;84669;Chester Co;
May 25.
McIntyre,James J;--Anna M. Johnson;170743;Tarentum;
Oct.20.
McIntyre,James R;--Bessie P. Beale;134705;Arma.Co;
Aug.25.
McIntyre,John;--Katie Exenford;210804;Del.Co;Dec.22.

McEntyre, Joseph 5081 N. Buchanan
Phila. 4/5/19

Gertrude L.

McIntyre,John J;--Margaret Coyne;74104;Carnegie;May 13.
McIntyre,Josephine E;--Amy K. Sanders;304096;Gettysb ;
Dec.16.
McIntyre,Malcolm A;--Jean McIntyre;67507;Pgh;May 14.
McIntyre,Margaret C;--Margaret M. Hart;31325;Pgh;
Mar.22.
McIntyre,Marie;--Emma Bardo;5338;Montg.Co;Jan.9.
McIntyre,Marie K;--Beatrice M. Henderson;52848;Phila;
Mar.15.
McIntyre,Mary;--Mary Griffin;50736;Phila;Apr.14.
McIntyre,Mary;--Philamania Mauley;28059;Scranton;
Feb.12.
McIntyre,Mary;--Rosanna Kelly;155787;Phila;Oct.4.
McIntyre,Marylin C;--Elizabeth Ruff;170036;Sharon;
Oct.30.
McIntyre,Priscilla A;--Ada Humbe ;6858;New Castle;
Jan.10.
McIntyre,Robert I;--Marion Calley;52897;Phila;Mar.26.
McIntyre,Ruth A;--Freda M.C. Schneider;147914;Punx;
Sept.13.
McIntyre,Ruth E;--Mary E. Hulston;13903;Phila;Jan.29.
McIntyre,Ruth L;--Alice Sidaway;29138;Scottdale;Feb.9.
McIntyre,Ruth P;--Mary Lots;82942;Penbrook;Apr.26.
McIntyre,Virginia M;--Louisa Bradley;86801;Phila;
June 11.
McIntyre,William;--Bridget Brealin;166269;Mt.Carmel;
Oct.15.
McIrlain,Beatrice M;--Minnie Surgenor;14022;Phila;
Jan.8.
McIrwin,Aron T;--Florence Bellis;44142;Punx;Mar.23.
McIsaac,Lois E;--Mabel Forbes;298629;New Brighton;
Nov.13.
McIsaac,William E;--Mary Corwin;73134;Potter Co;May 16.
McItee,Margaret;--Katheryn C. McMarty;33598;Phila;
Jan.23.
McIun a,Jean B;--Anne Britten;67508;Pgh;May 6.
McIver,Aneeta;--Blanche McIver;49078;Pgh;Apr.7.
McIver,Gladys M;--Mabel Wells;116389;Pgh;Aug.8.
McIvor,--;--Ellen Howe;136131;Phila;Sept.25.
McJahan,Henry J;--Agnes Cohann;157576;Phila;Sept.15.
McJeter,Margartite;--Adele Polk;119378;Phila;Aug.15.
McJuerney,Francis J;--Margaret McCarrick;20555;
Contesville;Feb.8.
McJullen,Ethelmae M;--Ella Jones;10803;Wash;Jan.3.
McJunkin,Loyal;--Lilly Dickey;199951;Butler;Dec.6.
McKague,Emma L;--Jennie Horne;41111;Clinton Co;
Mar.14.
McKahan,--;--Catherine Pettit;116038;Wash.Co;Jul.16.
McKehan,Betsy G;--Bessie Beu;172383;Wash;Oct.13.
McKain,Eva M;--Roberta McKay;89969;Pgh;June 6.

McKaig,Joseph H;--Margaret Adam;182832;Pittston; Oct.18.
McKain,--;--Cora C. O'Shea;82833;Oil City;Apr.6.
McKain,Catherine;--Perdie M. Thompson;115444;Butler - Co;June 25.
McKain,Donald D;--Jane Davis;47272;Homestead;Mar.3.
McKain,Helen P;--Anna A. Reddinger;184438;Kittanning; Nov.1.
McKalleater,John D;--Norie Stock;138392;Phila;Sep.27.
McKalusky,Joseph;--Mary Sucavigi;46234;Shenandoah; Mar.20.
McKamey,Raymond;--Mary Brown;149458;Steelton;Sep.23.
McKan,Vera H;--Elizabeth Netherill;73634;Col.Co; May 18.
McKane,--;--Helen Donmoyer;54116;Allentown;Apr.16.
McKane,Ruth;--Elizabeth M. Rice;120918;Phila;Jul.18.
McKanik,Edwin A;--Helen Pavleveka;119530;Phila;Aug.9.
McKanna,Fernadine;--Freda Flickinger;115878;Exempt; July 16.
McKannan,Helen E;--Helen W. Fulton;119521;Phila;Aug.2.
McKara,--;--Mary Ltualack;146348;Schuyl.Co;Sept.3.
McKara,Julia;--Mary McKara;127834;Schuyl.Co;Aug.23.
McKarney,--(S.B.);--Cora Edburn;192093;Wilmerding; Oct.8.
McKarty,Dorothy E;--Edie Stinger;119335;Phila;Aug.20.
McKay,--;--Grace H. Montgomery;21513;DuBois;Feb.4.
McKay,--;--Elda DeMason;165847;Meadville;Oct.15.
McKay,--;--Unily Rippey;154869;Phila;Oct.18.
McKay,Betty J;--Adeline Bennett;204300;Grove City; Dec.17.
McKay,Dorothy;--Ellen McLaughlin;136514;Phila;Sep.25.
McKay,Elizabeth;--Mary V. Brennan;215804;Phila;Dec.30.
McKay,Elmer;--Kitty Hansler;181381;Wash.Co;Oct.20.
McKay,Ethel M;--Crystelle E. Hewitt;190230;Waterford; June 28.
McKay,Gean;--Florence E. Zahruser;193007;Cash;Nov.27.
McKay,George;--Margaret J. McCurdy;197126;Phila; Dec.4.
McKay,James E;--Hazel L. Patton;82870;Pgh;June 21.
McKay,James H;--Edith McFadden;183974;Hbg;Nov.21.
McKay,James R;--Lucy Clifford;80553;Brisbin;Jan.15.
McKay,Jeanette F;--Laura C. Townsend;119619;Phila; Aug.8.
McKay,John;--Margaret J. McCurdy;197327;Phila;Dec.4.
McKay,John M;--Martha M. Pearon;205537;Westmd.Co; Dec.12.
McKay,Joseph;--Louise Schmidt;155857;Phila;Oct.15.
McKay,Margarite S;--Martha Scott;197375;Phila;Dec.3.
McKay,Robert;--Isabel Cochrane;71839;Phila;Apr.27.

McKee, Alma Elizabeth — Robb, Febie — Butler —
8/30/19 — 121800-19

McKeag,Francis E;--Dora M. Titus;37478;Wash.Co;Mar.29.
McKeag,Louis R;--Edith M. Gray;115353;Wilkinsbg;Jul.4.
McKeage,--;--May E. Fletcher;148396;Montrose;Sept.15.
McKeal,Alma E;--Agnes Stone;65336;Troy;Mar.24.
McKean,--;--Elda Broon;39236;Frankl;Mar.20.
McKean,Albert L;--Elizabeth P. Fleming;67984;Pgh;
Feb.28.
McKean,Mary M;--Clara Greeson;155758;Phila;Oct.25.
McKean,Robert J;--Mary Charlton;192395;Frankl.Co;
Nov.11.
McKean,Robert K;--Florence L. Knight;161787;Edenburg;
Oct.25.
McKean,William;--Annabelle Whamond;139524;Beech Creek;
Sept.13.
McKeand,James H;--Elizabeth M. Neilson;49079;Pgh;
Apr.14.
McKeand,John D;--Josephine A. Bierschwidt;76081;Erie-
Co;Jan.26.
McKeanre,--(S.B.);--Maria Farmer;186774;Mahanoy City;
Nov.4.
McKeehine,--;--Catherine Forrester;143773;Ind.Co;
Aug.8.
McKee,--;--Annie Graff;98713;Sligo;June 15.
McKee,--;--C. Dora Hank;183380;Ind.Co;Oct.11.
McKee,--;--Mary K. McKenna;112620;Oil City;July 28.
McKee,--;--Marie Allison;106203;Clfd.Co;July 23.
McKee,--;--Martha Lindsey;37341;Venango Co;Feb.10.
McKee,--;--Marie Ragner;122110;Big Run;Mar.5.
McKee,--;--Margaret A. Drew;49080;Pgh;Apr.14.
McKee,--;--Margaret Bell;102187;Pgh;June 30.
McKee,Albert L;--Elizabeth A. Lau;197073;Phila;Dec.5.
McKee,Albert W;--Peter H. Ducrr;103046;Pgh;Mar.10.
McKee,Alfea L;--Elsie George;101591;Pgh;July 3.
McKee,Annabell D;--Veronica Feeney;86355;Phila;Jun.12.
McKee,Blaine H;--Eva Murphy;133411;Pgh;Sept.24.
McKee,Carl F;--Mildred Hitchcock;159338;Bradf;Oct.7.
McKee,Catharine;--Catharine O'Connell;185651;Montg.Co;
Nov.1.
McKee,Charles F;--Mary E. Slaybaugh;315735;Butler;
Nov.25.
McKee,Charlotte E;--Ethel M. Davis;166949;New Castle;
Oct.28.
McKee,Clyde A;--Ruthie E. Bartley;80644;Beaver Co;
May 2.
McKee,Dorothy M;--Anna Burke;36841;Butler;Mar.21.
McKee,Dorothy R;--Laura Lesher;37086;Chambersbg;
Feb.13.
McKee,Ellen;--Winifred Walsh;119400;Phila;Aug.26.
McKee,Eva M;--Grace;Keith;157977;Blair Co;Oct.29.

McKee,Floyd S;--Edith M. Chamberlin;48457;Cueq;Mar.13.
McKee,Francis;--Lena McKeever;86298;Phila;June 16.
McKee,Glenn T;--Mary Miller;181374;Houston;Sept.13.
McKee,Grace C;--Mary Prettyman;119300;Phila;Aug.18.
McKee,Guy W;--Pearl Chambers;63685;Renovo;Apr.14.
McKee,Harry M;--Ellen Rhodes;4699;Johnstown;Jan.3.
McKee,Herbert H;--Jessie I. McKibbon;47562;Fulton Co;
Feb.3.
McKee,James A;--Elizabeth Black;106813;Alleg.Co;Jul.22.
McKee,James C;--Kate A. Chapman;62109;Narberth;Apr.13.
McKee,James H;--Neoma Meyers;23847;Hughesville;Feb.2.
McKee,James P;--Ellen O'Donell;67608;Pgh;May 11.
McKee,Jane;--Georgetta Grandon;31326;Pgh;Mar.3.
McKee,Jean C;--Grace Walrad;42942;W.Brighton;Mar.16.
McKee,Jerett W;--Hazel E. Hills;55683;Clfd;Apr.2.
McKee,Joseph;--Helen Bonner;218084;Phila;June 3.
McKee,Joseph;--Mary A. Sheehan;34196;Montg.Co;Feb.6.
McKee,Kenneth C;--Hattie Kane;149152;Sykesville;Sept.6.
McKee,Margaret E;--Mary Duffy;17603;Phila;Feb.19.
McKee,Mary J;--Cecilia K. Brandenstein;88971;Pgh;Jun.5.
McKee,Mary L;--Dorothy M. Bookwalter;111989;New Castle;
July 6.
McKee,Robert C;--Bessie Barries;31327;Pgh;Mar.17.
McKee,Roy E;--Dorthy Schuttze;44976;Jeff.Co;Feb.25.
McKee,Ruth F;--Lucy P. Constable;145280;Lorain;
Sept.15.
McKee,Ruth V;--Felice Robb;131800;Butler;Aug.30.
McKee,Sarah M;--Margaret C. McGary;173284;Pgh;Nov.12.
McKee,Sylvester;--Sarah Lee;194020;Pgh;Dec.17.
McKee,Theodore;--Ella H. Scott;60390;Media;Apr.20.
McKee,Thomas E;--Alice Jones;164143;Johnstown;Oct.15.
McKee,Thomas J;--Eva L. Christian;61310;Milton;Apr.29.
McKee,William J;--Nora C. Cain;56539;Dub;Apr.27.
McKeefer,James S;--Ida Morrison;128187;Cumb.Co;Aug.1.
McKeeman,Hugh A;--Margaret McAteer;161037;Dub;Oct.7.
McKeehan,--;--Lulla C. Long;74430;Clfd.Co;May 10.
McKeel,Wilma J;--Sarah Bennett;317035;Towanda;
Dec.28.
McKeel,William;--Anna Kuhnke;13963;Phila;Jan.17.
McKeeman,Stell H;--Anna MacIver;86291;Phila;June 2.
McKeen,Charles E;--Grace Shenk;2563;Perry Co;Jan.18.
McKeen,Lillian I;--Mary J. McKeen;204450;Westmd.Co;
Dec.18.
McKeena,Marie;--Elizabeth Kinney;197355;Phila;Dec.11.
McKeenan,Margaret H;--Margaret Hayes;88124;Phila;
May 28.
McKeener,Anna M;--Helen M. Fox;107860;Phila;Jul.5.
McKeener,Margret W;--Henrietta Schlagel;36529;Alleg.-
Co;Feb.1.

McKeeton,David;--Augusta Prenz;49083;Pgh;Apr.19.
McKeever,--;--Genevieve Dolcamp;88186;Phila;May 21.
McKeever,--;--Catherine R. Cinnham;104031;Pgh;Dec.28.
McKeever,Catherine;--Bridget Hunt;207009;Mont.Co;
Dec.24. Elizabeth Catharine
McKeever,Dorothy J;--Jessie Greenawalt;9981;Wilkinsbg;
Jan.10. 182111
McKeever,Harriet L;--Martha Smith;182111;Aller.Co;Nov.19.
McKeever,James T;--Anna Heinebury;51480;Phila;Feb.13.
McKeever,June G;--Marguerite E. Hirschman;119591;Phila;
Aug.25.
McKeever,Mary J;--Mary E. Wylie;138430;Apollo;Sept.5.
McKeever,Robert W;--Maud Hutchison;135491;Hbg;Aug.28.
McKelire,Ida M;--Jamie McKelire;162131;Ellwood City;
Oct.30.
McKellop,Effie K;--Clara E. Stewart;83169;Erie;Feb.10.
McKelvay,Louise J;--Ethel Duncan;111858;N.Bradd;Jul.9.
McKelvey,Beatrice M;--Nella I. Hamaker;56888;Duncansbg;
Apr.4.
McKelvey,Charles J;--Susie Sweeney;13732;Phila;Jan.19.
McKelvey,Don G;--Leona Fennell;59331;Arm.Co;Mar.31.
McKelvey,Eileen;--Kathryn McDonald;172463;Woodlawn;
Oct.9.
McKelvey,Frances L;--Lillian Yates;107107;Chester;
July 14.
McKelvey,Gladys G;--Margaret Hare;77620;Armstg.Co;
May 20.
McKelvey,Henry J;--Catharine Bailey;28994;Waynesboro;
Feb.24.
McKelvey,Irwin;--Vanna A. Swanson;200786;Carnegie;
Dec.1.
McKelvey,Jane E;--Bessie A. Long;108624;Bolivar;May 16.
McKelvey,Jean G;--Irma Beaumont;119558;Phila;Aug.7.
McKelvey,Lawrence R;--Mary Kearns;117401;Pgh;June 21.
McKelvey,Nelson E;--Effie McKelvey;59319;Johnstn;
Apr.13.
McKelvey,Robert O;--Catherine Murrin;108093;Butler;
July 21.
McKelvey,Robert S;--Stella R. Vogel;78517;Ligonier;
May 8.
McKelvey,Rosann;--Margaret Scullin;155823;Phila;Oct.24.
McKelvie,Olive J;--Anna Wilmont;107921;Phila;July 9.
McKelvie,William G;--Eleanor Spencer;197283;Phila;
Dec.8.
McKelvy,Helen M;--Ada Kennedy;72879;Aller.Co;May 25.
McKemar,Charles P;--Elizabeth Pritts;17702;Phila;
Feb.15.
McKenan,Anna;--Nellie Re ecka;145531;McKees Rocks;
Sept.12.

McKendery,Frank;--Edna M. Hoffner;136369;Phila;Sept.8.
McKendree,Emerson;--Minnie Hippensteel;215597;Blair Co;
July 24.
McKendree,Sarah E;--Grace Rooney;23810;Forest Co;
Jan.25.
McKendrick,Cora L;--Anna B. Davis;205811;Montg.Co;Oct.3.
McKendrick,Robert D;--Anna B. Davis;205812;Montg.Co;
Oct.3.
McKendry,Delbert R;--Blanch Kahle;843;Butler;Jan.1.
McKendry,Helen;--Theresa Logan;218171;Phila;Sept.3.
McKendry,Jane R;--Sara Roberts;156016;Phila;Oct.23.
McKendry,Joseph;--May McGuigan;103840;Phila;July 19.
McKen-,Anna E;--Ray G. Sheop;119485;Phila;Aug.13.
McKenna,--;--Eva Johnson;208066;Kane;Dec.15.
McKenna,Agnes J;--Anna O'Neil;32981;Phila;Mar.11.
McKenna,Agnes M;--Mary E. Meier;45977;Sharon;Feb.8.
McKenna,Ann F;--Alvina M. Muster;176133;Phila;Nov.2.
McKenna,Anna F;--Mary Sanderbeck;153488;Pgh;Aug.16.
McKenna,Dolores M;--Margaret Glaser;13638;Phila;Jan.15.
McKenna,Dorothy C;--Dorothy Holmes;89636;Phila;May 24.
McKenna,Edward;--Mary J. Dalrymple;13966;Phila;Jan.21.
McKenna,Edward;--Lizzie O'Neil;25707;Media;Jan.27.
McKenna,Elizabeth;--Lizzie Svorovcek;184898;Somerset-
Co;Nov.10.
McKenna,Elizabeth E;--Mary Gershaw;155691;Phila;Oct.1.
McKenna,Francis;--Helen A. Hurley;6931;New Kensington;
Jan.28.
McKenna,Francis J;--Mary E. Crowther;119380;Phila;
Aug.19.
McKenna,George;--Anna McGarry;176019;Phila;Nov.9.
McKenna,Helen;--Helena Maher;149378;Athens;Sept.19.
McKenna,Isabella;--Alice Loughran;216568;Phila;Dec.23.
McKenna,James B;--Freda Fliehuger;214388;Wsept;Dec.14.
McKenna,James J;--Martha M. Urben;11351;Pgh;Jan.7.
McKenna,James L;--Margaret M. O'Conner;216757;Pgh;
Dec.22.
McKenna,John;--Marie McCann;119293;Phila;Aug.19.
McKenna,John;--Alice Colgrovan;155708;Phila;Oct.6.
McKenna,John B;--Anna Lawler;159814;Alleg.Co;Oct.12.
McKenna,John J;--Margaret A. Cavenaugh;219082;Phila;
May 23.
McKenna,Katherine E;--Katherine Nesmith;101593;Pgh;
July 23.
McKenna,Mary L;--Iva Mays;134103;Beaver Co;July 24.
McKenna,Mary;--Mary A. Maher;136208;Phila;Sept.3.
McKenna,Mary;--Mary O'Neill;176084;Phila;Nov.30.
McKenna,Owen;--Margaret Savage;104028;Phila;July 28.
McKenna,Paul J;--Marie Rentler;140853;N/Brad;Sept.21.
McKenna,Richard;--Jennie Elliott;140185;Crafton;
Sept.8.

SEE- McKINNON, RICHARD HARRY

McKenna,Rose;--Isabella Mulholland;155763;Phila;Oct.26.
McKenna,Sarah L;--Leota A. Moses;5773;Col.Co;Jan.19.
McKenney,--(S.T.);--Flora Gibbins;74483;Craw.Co;May 14.
McKenney,James S;--Zelecia M. Denby;218540;Phila;May 8.
McKenney,Louise B;--Clara Brett;49081;Pgh;Apr.24.
McKenney,Margaret;--Catharine Bowes;137913;Phila;Jun.7.
McKenney,Phyllis A;--Frances E. Redd;151067;Wilkinsbg;
Sept.24.
McKennie,Catherine;--Mary McLinden;34168;Phila;Feb.25.
McKennon,Albert;--Josephine Tyrrell;141951;E.Pgh;
Sept.24.
McKennon,Hall;--Ruth Kendrick;202847;Dunmore;Dec.16.
McKenny,--;--Catharine M. Harrold;197185;Phila;Dec.22.
McKenny,Mary A;--Gertrude Orr;68175;Phila;May 26.
McKenrick,--;--K.C.Baker;213934;Frankl.Co;Dec.8.
McKenrick,--;--Susan J. Brady;140854;Chambersbg;Sept.19.
McKenrick,Fabian;--Clara B. McElwee;89589;Adams Co;
June 11.
McKenrick,John L;--Jane M. Kimple;178807;Adams Co;
Nov.22.
McKenrick,Peter;--Blanche Rose;143018;Clfd.Co;Sept.2.
McKenzie,--;--.....Assbaugh;165316;York Co;Oct.6.
McKeny,Charles R;--Nellie A. Thomasson;157705;Beaver Co;
Oct.6.
McKenzee,Mary J;--Jane Lewis;29781;Wilmerding;Jan.3.
McKenzie,--(S.B.);--Luetha Thomas;184114;Johnstown;
Oct.8.
McKenzie,--(S.B.);--Mary B. Hornimstar;205034;Hunts;
Dec.10.
McKenzie,--;--Maud Holben;78135;Clarion Co;May 28.
McKenzie,--;--Myrtle M. Lonmnecker;86421;New Brighton;
June 7.
McKenzie,--;--Sara Shields;140877;Frankl.Co;Aug.17.
McKenzie,--;--Margaret Ciaran;25835;Fay.Co;Feb.28.
McKenzie,Anna V;--Anne V. Brennan;128706;New Castle;
Aug.2.
McKenzie,Bertha;--Sadie Warfle;127650;McKean Co;Aug.23.
McKenzie,Catherine V;--Margaret J. Meagher;118478;
Phila;Aug.20.
McKenzie,Edna V;--Annie Ellis;17705;Phila;Feb.5.
McKenzie,James H;--Delia Ione;69548;Phila;May 4.
McKenzie,Lester F;--Rose Hall;130811;Mercer Co;Jul.23.
McKenzie,Mary F;--Johanna Haider;162884;Pgh;Oct.7.
McKenzie,Raymond E;--Bessie J. Gray;68839;York;Apr.23.
McKeon,Clara L;--Agnes M. McDonald;159890;Alleg.Co;
Oct.5.
McKeon,Ethel;--Agnes E. Holland;50785;Phila;Apr.7.
McKeon,Winfield;--Mary C. Meredith;155718;Phila;Oct.1.
McKeone,Aileen G;--Mary E. Kimpton;83715;Mch.Haven;
May 9.

McKeown Thomas Leo. Alice Plummer
220 222 Homestead Sept 23_

McKeone, Andrew J;--Grace McGonigle;198397;Allentown; Nov.29.
McKeone, Deborah;--Margaret R. Kehor;46387;Sch.Haven; Mar.31.
McKeone, John F;--Agnes E. Burns;189078;Potteville; Nov.30.
McKeones, Nastarja;--Eva Kouservick;103138;Pgh;Jun.23.
McKeowen, Henry J;--Rose G. McKeowen;52798;Phila;Mar.27.
McKeown, Anna;--Nellie Larkin;71809;Phila;Apr.29.
McKeown, Bernard;--Rose McGarvey;13815;Phila;Jan.27.
McKeown, Catherine;--Laura Donlin;312532;St.Clair;Dec.1.
McKeown, Daniel J;--Kathryn A. Kelly;119403;Phila; Aug.30.
McKeown, Hugh;--Annie Green;51431;Phila;Jan.28.
McKeown, James;--Jane McDowell;17620;Phila;Feb.20.
McKeown, Jane;--Mary McKeown;71858;Phila;Apr.28.
McKeown, John;--Rose E. Baugher;71871;Phila;Apr.4.
McKeown, John;--Elsie Haughey;136224;Phila;Sept.30.
McKeown, Margaret;--Eugenia S. McHale;155927;Phila; Oct.28.
McKeown, Mary K;--May Northridge;71871;Phila;Apr.31.
McKeown, Meredith H;--Susan Thomas;78689;Grampian; May 4.
McKeown, Ruth;--Beatrice Prince;17619;Phila;Feb.20.
McKermott, John V;--Lillian Snowden;127009;McKeespt; Aug.13.
McKernan, --;--Frances DeLaney;167318;New Phila;Oct.1.
McKernan, Francis;--Christina Frantz;159258;Bridgept; Oct.12.
McKernan, Helen;--Helen Moban;50808;Phila;Apr.2.
McKernan, Jessie H;--Jessie McKlly;37000;Phila;Mar.9.
McKernon, --;--Agnes A. Durkin;130110;Scran;Aug.18.
McKerriben, Wilma;--Bewina Frohnapfel;203146;Wash.Co; Dec.28.
McKessick, --(C.B.);--Nora Kerstetter;145160;Lewisbg; Sept.23.
McKetta, Mary;--Julia Koletknife;45471;Westmd.Co; Mar.25.
McKettnick, --;--Mary McKabe;79889;N.Castle;Apr.18.
McKeveen, Carol O;--Anna Pooh;80303;Westmd.Co;Apr.22.
McKey, Joseph C;--Margaret C. Coyne;37794;Phila;Feb.25.
McKibbe, Della;--Mary Palaska;82099;South Fork;Mar 10.
McKibben, --(C.B.);--Stella Quaby;186231;Olyphant; Nov.21.
McKibben, Clarence C;--Iva I. Rinner;28204;N.Castle; Jan.8.
McKibbin, --(C.B.);--Bessie Nemo;190680;Brad;Dec.16.
McKibbin, John J;--Margaret Ward;88155;Phila;May 26.
McKibbin, Thomas P;--Margaret Ward;88154;Phila;Jan 26.
McKie, Margaret M;--Mary Morin;89685;Phila;May 10.

McKiernan,Francis J;--Alma Woodkener;75933;Erie;May 13.
McKiernan,Helen;--Rose Dalton;53737;Phila;Mar.17.
McKillen,Margaret R;--Daisy Houch;72088;Ashley;May 1.
McKillip,John L;--Susanna M. Delaney;201348;Carlisle; Dec.21.
McKillip,Mary A;--Mary L. Black;80726;Jeff.Co;Apr.22.
McKillop,Elizabeth J;--Mary A. Colligan;133412;Pgh; Sept.25.
McKim,Dayton E;--Frances Wright;83279;Polk;Apr.24.
McKim,Laura I;--Lizzy Graz;213874;Chest.Co;Dec.20.
McKim,Norman L;--Sarah Greer;88146;Phila;May 25.
McKim,Ralph;--Blanche McKim;89839;Chest.Co;June 13.
McKim,Theodore L;--Hannah McKim;171713;Chest.Co;Oct.27.
McKimey,--(C.B.);--Genieveve Henderson;314880;York; Dec.4.
McKimmell,--(C.B.);--Margaret Webster;77311;Armstg.Co; May 20.
McKinley,--;--Della Haverty;190123;Jeff.Co;Nov.24.
McKinley,--;--Mabel J. Klose;186853;Snyder Co;Nov.18.
McKinley,--;--Ellen M. Shelly;152161;York Co;Sept.26.
McKinley,Arvilla M;--Lillian M. Risch;45589;Butler Co; Mar.31.
McKinely,Chas;--Gerlya E. Gruver;101594;Pgh;July 24.
McKinley,Charles;--Anna Knox;57964;Freeland;Apr.25.
McKinley,Donald;--Helen V. Bloom;42001;Milesburg; Feb.20.
McKinley,Dorothy M;--Freida Gehring;13928;Phila;Jan.28.
McKinley,Francis E;--Margaret O'Donnell;23352;Hazleton; Feb.25.
McKinley,Harry R;--Laura Pfeifer;13743;Phila;Jan.8.
McKinley,James L;--Isabelle A. Alcorn;150913;Verona; Sept.3.
McKinley,James T;--Gertrude Rankin;58088;Venango Co; Apr.30.
McKinley,Margarett D;--Williamma McArthur;166880;Midland;Oct.16.
McKinley,Marion;--Catherine Davis;209567;Olyphant; Sept.16.
McKinley,Norman C;--Laura L. Spence;47130;Verona; Mar.31.
McKinley,Pearl;--Nellie Crawford;20738;Cram.Co;Feb.14.
McKinley,Robert;--Marjorie Moore;123770;DuBois;Jul.24.
McKinley,Thoralyn;--Mary Duffy;194741;Pgh;Nov.19.
McKinley,Wayne G;--Mary I. Cowan;215404;Corsica;Dec.28.
McKinna,Burnell J;--Gladys M. Adams;95422;McSherrystown;May 19.
McKinnery,Robert L;--Laura V. Anderson;194078;Pgh; Dec.19.
McKinney,William L.(C.B.);--Elsie M. Chartand;89407;Pgh;

McKinney, Paul Eugene; m - Wilson; Beaver; 203032-19

McKinney,--;--Alberta Mohnkarn;36824;Oil City;Feb.27.
McKinney,--;--Julia Z. Davidson;62633;Oil City;Apr.6.
McKinney,--;--Leota Trader;145397;McKeesport;Sept.17.
McKinney,--;--Nettie F. Idern;151838;Warren;Sept.8.
McKinney,Albert;--Ollie Markey;65456;Fay.Co;Apr.27.
McKinney,Catherine M;--Anna M. Packer;121511;Dela.Co;
Aug.2.
McKinney,Charles R;--Martha Nolan;27838;Del.Co;Feb.15.
McKinney,Christenia J;--Anna Beechinistis;179135;
Butler;Nov.14.
McKinney,Clara C;--Cora Cramp;136170;Phila;Sept.16.
McKinney,Clifford G;--Kathryn E. Stroud;219134;Phila;
Mar.6.
McKinney,Clyde A;--Rosa Kriner;124096;Beaver Co;Aug.12.
McKinney,Earl E;--Florence Hollinger;125285;Alleg.Co;
Aug.13.
McKinney,Elizabeth E;--Mildred Lee;67509;Pgh;May 8.
McKinney,Elsie E;--Elsie Simons;71828;Phila;Apr.25.
McKinney,George W;--Louise Ehrmann;26363;Norristown;
Feb.22.
McKinney,Harold;--Nancy Barr;75171;Clfd.Co;May 16.
McKinney,Harold;--Amelia McKinney;39056;Farrell;Mar.3.
McKinney,Helen M;--Helen Devlin;33081;Phila;Mar.11.
McKinney,Helen M;--Germaine Luther;234174;Gallitzin;
Oct.23.
McKinney,Jessie E;--Clara B. Ekiso;113764;Petrolia;
July 17.
McKinney,John F;--Dorothy Welch;129877;Ridley Park;
Apr.6.
McKinney,Kenneth H;--Sadie E. Miller;168742;Reading;
Oct.17.
McKinney,Luella;--Luella Noll;178859;Bradd;Nov.1.
McKinney,Margaret L;--Margaret Lutch;53771;Phila;Mar.19.
McKinney,Martha J;--Pearl Wilson;80508;Oil City;Mar 3.
McKinney,Mary J;--Mary B. Blackburn;9984;Wilkinsbg;
Jan.6.
McKinney,Mary J;--Marie Chantel;54443;Bradd;Apr.3.
McKinney,Melba L;--Lucy Hunnell;214884;Wash;Dec.28.
McKinney,Milton R;--Catherine S. Shimer;9280;Susq.Co;
Jan.26.
McKinney,Nora A;--Currie A. Brachter;36484;Canton;
Mar.15.
McKinney,Robert B;--Clara Berger;136347;Phila;Sept.14.
McKinney,Rose A;--Mary E. Bowe;178119;Phila;Nov.8.
McKinney,Sara P;--Ruth Huke;213729;Bedf.Co;Dec.31.
McKinney,Sylvester W;--Matilda McKinney;58582;Blair-
Co;Apr.20.
McKinney,William E;--Catherine E. Appihimer;106021;
Birdsboro;July 21.

McKINNON, RICHARD HARRY ; - EMMA JOSEPHINE TYRRELL ;
Sept. 24. - 141951 - E. Pgh. ALLEG. Co.

McKINSEY, IVA P. - M. HOLBEN - CLARION 5/28 - 78125-19

Rita M. McKittrick 79989-19
Laura M. McKabe

McKinney,Wanda V;--Stella M. Seybert;18943;Alleg.Co;
Feb.15.
McKinney,William L;--Edna L. Bortz;57140;Butler Co;
Mar.29.
McKinnon,Georia A;--Hattie E. McLeod;176194;Phila;
LEVRIE OTELIA Nov.15.
McKinny,Miriam E;--Kate Reeler;94484;Juniata;Jun.5.
McKinsey,Dorthy L;--Dorse G. Whitsie;201183;Clar.Co;
Dec.26.
McKinsey,Frederick E;--Theresa Fox;176317;Phila;Nov.31.
McKinsey,Patrick;--Stella M. McKinsey;43610;Alleg.Co;
Mar.17.
McKinstey,--;--Elva Bratton;147051;Mifflin Co;Sept.7.
McKinston,--;--Verna M. Coltsbaugh;72660;Apollo;
May 18.
McKinzie,Francis F;--Ethel Oarlitz;208193;Somerset Co;
Dec.18.
McKinzy,Joseph C;--Pearl Hoff;59419;Johnstown;Apr.13.
McKissick,--;--Florence Baney;35137;Brad.Co;Feb.16.
McKissick,Wm;--Nellie Steinle;136851;Phila;Sept.27.
McKitrick,Clara M;--Amy E. Reynolds;72653;Avalon;
May 4.
McKitn,Geo;--Julia George;91837;Charleroi;June 6.
McKitn,Harold;--Bessie Arnold;123471;Charleroi;Jun.6.
McKitterick,Margaret A;--Marie Crowley;173235;Pgh;
Nov.19.
McKitts,--;--Elsie Matusick;81897;Schuyl.Co;May 22.
McKitterick,Samuel D;--Cara McGowen;155751;Phila;
Oct.27.
McKittrick,--;--Anna Fordham;152885;Pgh;Oct.27.
McKlinden,James;--Loretta McCadden;103877;Phila;Jul27.
McKlinden,Mary;--Loretta McCadden;103878;Phila;Jul.27.
McKlindon,Francis;--Louise Herman;38333;E.Mauch Chunk;
Mar.15.
McKlosky,John;--Beatrice F. Mandel;148978;Scranton;
Sept.9.
McKloven,John H;--Edith Croft;85857;Trafford;Apr.29.
McKlveen,Robert H;--Celia M. Reiner;110704;Wested.Co;
July 11.
McKnight,--;--Mary Snyder;163204;Bedf.Co;Oct.15.
McKnight,--;--Carrie Brey;52922;Phila;Mar.31.
McKnight,--;--Sadie M. Newell;181671;Fay.Co;Nov.3.
McKnight,--;--Gladys Newell;58689;Fay.Co;Apr.23.
McKnight,--;--Jessie Zimmerman;36844;Oakhurst;Feb.4.
McKnight,--;--Minnie A. Cramer;150381;Fay.Co;Sep.10.
McKnight,Booker T;--Cora D. Johnson;135279;Homestead;
Aug.5.
McKnight,Charles E;--Mary E. Scott;11353;Pgh;Jan.15.
McKnight,Charles F;--Leola Drennoree;203807;Fay.Co;
Dec.28.

Albert James —

McLAIN, Roy Jackson 202735-19. Wash Co.
M. LEONARD 12/14

McKnight,Charles L;--Katherine M. Matthews;28511;
Sharon Hill;Feb.12.
McKnight,Dorcey A;--Nora Mecklin;65439;Fay.Co;Apr.28.
McKnight,Edith;--Edith E. Cauborn;86448;Phila;Jun.19.
McKnight,Edward E;--Cora M. Llewellyn;84399;Woodlawn;
May 4.
McKnight,Eleanor;--Margaret A. Graham;2390;Darby;Jan.16.
McKnight,Florence;--Florence G. Noel;72870;Albion;
May 14.
McKnight,Helen E;--Ella Perry;76801;Mercer Co;May 1.
McKnight,James F;--Adeline M. Smith;199598;Alleg.Co;
Dec.3.
McKnight,Margaret;--Margaret LaBelle;71810;Phila;
Apr.21.
McKnight,Martha;--Mary Dunbar;34155;Phila;Feb.23.
McKnight,Paul W;--Mary F. Junk;56883;Fay.Co;Apr.1.
McKnight,Reba;--Margaret McDowan;197388;Phila;Dec.2.
McKnight,Regis;--Mary Haley;133413;Pgh;Sept.7.
McKnight,Ruth A;--Catherine Doyle;139778;Sharon;Jun.18.
McKnight,Thomas;--Mary A. Crappi;71338;Pgh;Mar.8.
McKnight,Thomas L;--Margaret C. Clark;116890;Pgh;
Aug.9.
McKnight,William R;--Anna Shbckley;196977;Phila;Dec.7.
McKnitt,John;--Mary McKenna;161800;Eddystone;Oct.1.
McKoewn,William J;--Emma Stumpfuse;197042;Phila;Dec.15.
McKoffle,Robert;--Elizabeth G. Musselman;149824;Montg.-
Co;Sept.27.
McKolson,--;--Rose C. Phillipi;46409;Somerset;Mar.21.
McKonley,~~Russel~~;--Esther Roch;144018;Lanc;Aug.29.
McKoski,--;--Anna Puskar;73180;Alburtis;Apr.8.
McKowan,Paul H;--Florence I. Swank;150938;Vandergrift;
Sept.11.
McKuchan,Annie;--Annie Petrisko;92584;E.Conemaugh;
June 30.
McLafferty,Paul J;--Mary Kemper;54639;Butler;Mar.4.
McLafferty,Rita M;--Mary Kemper;54638;Butler;Apr.4.
McLain,--(C.B.);--Luella Hench;75363;Dauph.Co;May 6.
McLain,~~Harold~~;--Ethel Morrison;160334;Connellsville;
Harold Moore
Oct.19.
McLain,Alberta R;--Gertrude Edwards;137593;Lacka.Co;
Aug.12.
McLain,Edna J;--Jessie E. Cook;40380;Knoxville;Mar.2.
McLain,Frances;--Katherine E. O'Neill;86433;Phila;
June 28.
McLain,Harold;--Nora O'Sullivan;13904;Phila;Jan.29.
McLain,John H;--Marion Kidd;11353;Pgh;Jan.21.
McLain,William A;--Minerva V. McLain;77114;Dauph.Co;
SEE Yingst
May 29.
McLaine,Alma A;--Emma C. Vance;163980;Brynmaur;Oct.6.
McLaine,John F;--Edna Sellinger;48018;Uniopt;Feb.13.

Audrey E

McLair,Dorothy M;--Anna Myers;160589;Columbia;Oct.34.
McLallen,Alice R;--Mary M. Carr;182309;Erie Co;Nov.5.
McLallen,Clifford L;--Ruby J. Lewis;39836;Waterford;
Feb.2.
McLallen,Francis L;--Mary E. Trow;22085;Erie Co;Feb.12.
McLallen,Mabel L;--Lulu M. Biglow;10103;Waterford;
Jan.23.
McLallover,--;--Mary Keczka;143460;Clfd.Co;Sept.8.
McLanaokan,James D;--Susan Hiseley;24529;Lanc.Co;
Feb.18.
McLanaghan,Robert V;--Inis McCoy;126414;Loechburg;
Aug.19.
McLane,--;--Margaret C. Ralph;211337;Scranton;Dec.25.
McLane,--;--Mary Lydon;150751;Lacka.Co;Sept.19.
McLane,--;--Agnes C. Nichols;200843;Alleg.Co;Dec.14.
McLane,--;--Lillian Cashner;142784;Fountain Hill;
Aug.29.
McLane,Floyd S;--Margaret Stratton;91133;College Hill;
June 6.
McLane,Harold B;--Pearl Corrman;42074;Mechanicsburg;
Mar.27.
McLane,Josephine M;--Louise C. Allison;93813;Greensbg;
June 18.
McLane,Kathaleen;--Emma C. Bair;25084;Lanc;June 2.
McLane,Lebazure F;--Harriett Meek;164664;Lineaville;
Oct.18.
McLane,Margaret;--Nevada Williams;171814;W.Pittston;
May 16.
McLane,William;--Marjurite Roche;81740;Scranton;May 7.
McLaren,Blanche T;--Evelyn Hodgson;88972;Pgh;June 30.
McLaren,Charles;--Harriett Davis;186788;Mahanoy City;
Nov.10.
McLaren,Robert E;--Mary Rosebach;6153;Mahanoy;Jan.9.
McLarney,Beatrice M;--Beatrice Anthony;30095;W.-
Hazleton;Feb.18.
McLarney,Ruth;--Helen Hurley;216173;W-Barre;Dec.30.
McLarnon,Mabel;--Mabel Mason;34157;Phila;Feb.27.
McLarren,Logan C;--Lillian Finch;109962;Johnstown;
July 28.
McLarren,Margaret G;--Grace Reams;144154;Juniata;
Sept.20.
McLathen,Mary;--Ethel Rayn;108203;Erie Co;July 28.
McLaughlin,--(S.B.);--Beatrice McLaughlin;197118;
Phila;Dec.7.
McLaughlin,--(S.B.);--Mary Phillips;187082;Clfd;Nov.19.
McLaughlin,--(S.B.);--Annie Wilson;115251;Westmd.Co;
July 4.
McLaughlin,--(S.B.);--Alice M. Fanning;136328;Phila;
Sept.20.

Robert Alexander

McLaugh,Ruth;--Jennie Clapper;86467;Phila;June 15.

McLaughlin,--(S.B.);--Bertie L. Yeary;43884;Oil City; Feb.28.
McLaughlin,--;--Edna Dutton;69834;Phila;May 27.
McLaughlin,--;--Clara A. Wolf;88973;Pgh;June 8.
McLaughlin,--;--Florence K. Befera;80990;Mercsbg; Mar.31.
McLaughlin,--;--Alice Thomas;73027;Allentown;May 4.
McLaughlin,--;--Anna M. Rosenberry;166042;Frankl.Co; Oct.26.
McLaughlin,--;--Mary L. Kinley;140788;Corry;Sept.15.
McLaughlin,--;--Elanor Erghing;38548;Erie;Mar.30.
McLaughlin,--;--Irene McLaul;87510;Pgh;May 21.
McLaughlin,--;--Grace A. Johnston;29855;Vandergrift; Feb.4.
McLaughlin,--;--Mary Berry;31958;Pgh;Feb.13.
McLaughlin,--;--Lynette M. Brown;75806;Erie;May 9.
McLaughlin,--;--Jane D. Toomer;41431;Miff.Co;Mar.4.
McLaughlin,--;--Emma F. Rabenstein;36898;Clfd.Co; Feb.25.
McLaughlin,--;--Bertha Couley;153576;Pgh;Sept.14.
McLaughlin,Agnes;--Agnes F. McGeary;13725;Phila; Jan.16.
McLaughlin,Albert;--Fredda Fink;71780;Phila;Apr.19.
McLaughlin,Alexander;--Margaret Gervin;36390;Alleg.Co; Mar.1.
McLaughlin,Alexander;--Mary A. Kearney;157888;Altoona; Oct.17.
McLaughlin,Alice;--Marjorie O'Brien;79106;Lansford; May 11.
McLaughlin,Aloysious;--Helen Heddendorp;32948;Phila; Mar.7.
McLaughlin,Ann J;--Annie Kane;155789;Phila;Oct.6.
McLaughlin,Annie;--Mary Conway;176041;Phila;Nov.5.
McLaughlin,Annie C;--Annie McLaughlin;180866;Chambers- Nov.19.
McLaughlin,Apollo;--Elsie Pitman;8783;Coltsbg;Jan.2.
McLaughlin,Beatrice L;--Jennie M. Bennett;189751; Montg.Co;Nov.8.
McLaughlin,Betty R;--Ethel M. Kennedy;69941;Fay.Co; Apr.11.
McLaughlin,Catharine;--Kate McGinley;52789;Phila; Mar.13.
McLaughlin,Charles;--Catharine E. Ketenberger;175878; Phila;Nov.1.
McLaughlin,Charles;--Margaret McLaughlin;101595;Pgh; July 31.
McLaughlin,Charles P;--Nora Obrian;205857;Johnstown; Dec.17.
McLaughlin,Clair;--Lillian Phillips;218236;Montg.Co; Dec.23.

Gloria May McLaughlin - Alice Thomas
Le, - 73027-5-4

McLaughlin,Clarence J;--Esther P. Knaefler;83981;
May 20.
McLaughlin,Daniel;--Mary V. Gallagher;216289;Del.Co;
Dec.25.
McLaughlin,Daniel;--Mary Hascher;119564;Phila;Aug.8.
McLaughlin,Edgar;--Thelma Grim;192380;Frankl.Co;
Nov.3.
McLaughlin,Edmond;--Florence Heines;17643;Phila;Feb.8.
McLaughlin,Edward;--Ellen Murtaugh;30895;Chester;
Feb.21.
McLaughlin,Edward F;--Mary Baeance;176094;Phila;
Nov.24.
McLaughlin,Edward J;--Ruth Lynch;9038;Beth;Jan.31.
McLaughlin,Elizabeth;--Margaret E. Earley;176225;
Phila;Nov.18.
McLaughlin,Elizabeth G;--Mary Tickland;147780;Patton;
July 18.
McLaughlin,Florence I;--Pansy E. Chestnut;94400;Elk-
Co;May 24.
McLaughlin,Frances;--Ruth A. Wilson;198963;Altoona;
Dec.3.
McLaughlin,Frances M;--Katherine McCartin;8490;Swiss-
vale;Jan.1.
McLaughlin,Francis;--Rose Kennedy;17863;Phila;Feb.4.
McLaughlin,Franklin;--Ethel M. Wernty;306648;Leb;
Dec.8.
McLaughlin,Franklin S;--Ella Corley;108359;Erie;
July 15.
McLaughlin,George B;--Mary Jones;176312;Phila;Nov.26.
McLaughlin,George E;--Laura M. Obernesser;119489;
Phila;Aug.24.
McLaughlin,Gertrude;--Cecelia Maguire;119550;Phila;
Aug.7.
McLaughlin,Grace;--Margaret C. O'Donnell;155930;
Phila;Oct.24.
McLaughlin,Grace P;--Olive Hopple;134636;Frankl.Co;
Aug.15.
McLaughlin,H.Luther;--Mable Rogers;167344;N.Charleroi;
Oct.30.
McLaughlin,Harry;--Elizabeth McConigal;155968;Phila;
Oct.23.
McLaughlin,Harold L;--Annie C. Burchinel;46831;Fay.-
Co;Mar.1.
McLaughlin,Harry E;--Elizabeth M. Fitch;34118;Johnson-
burg;Feb.14.
McLaughlin,Harry E;--Sara McMorter;112463;Alleg.Co;
July 24.
McLaughlin,Helen R;--Cora M. Shaffer;164142;Johnstown;
Oct.13.
McLaughlin,Isabel R;--Elizabeth Shields;112561;Frankl.-
Co;Jul.10.

MCLAUGHLIN, JAMES F - B. MURRAY - ALLEG - 4/13 55405

McLaughlin,James;--Margaret Schan;13734;Phila;Jan.13.
McLaughlin,James F;--Annie Brook;1021;Del.Co;Jan.31.
McLaughlin,James H;--Susie B. Radcliffe;91102;Lanc.-Co;June 30.
McLaughlin,James J;--Florence Malin;217310;Phila;Dec.1.
McLaughlin,Jean E;--Blanche Russel;99057;Ambler;Apr.1.
McLaughlin,Jeannette;--Jeannette Labella;40703;Irwin; Mar.12.
McLaughlin,John;--Bridget McLaughlin;161862;Erie; Oct.16.
McLaughlin,John;--Mary E. Schrader;178142;Phila;Nov.10.
McLaughlin,John;--Anna Fredericks;17893;Phila;Feb.6.
McLaughlin,John;--Margaret Ryan;18786;Phila;Jan.23.
McLaughlin,John J;--Carrie M. Shaffer;200401;Jeff.Co; Dec.13.
McLaughlin,John J;--Margaret Bentley;176171;Phila; Nov.14.
McLaughlin,John P;--Rose McGivarty;8647;Snow Shoe; Jan.16.
McLaughlin,John R;--Mary L. Sweeting;25139;Morrisville; Feb.12.
McLaughlin,Joseph;--Bridget McCloskey;33038;Phila; Mar.9.
McLaughlin,Joseph E;--Ruth Shaeffer;142361;Elizabeth-town;Sept.30.
McLaughlin,LaVerne;--Bertha Mac;159532;Ind.Co;Oct.19.
McLaughlin,Leonard;--Ruth Divellis;95883;Frankl.Co; Apr.29.
McLaughlin,Lillian;--Lillian M. Pine;69500;Phila;May 1.
McLaughlin,Lillian R;--Venetta P. Minard;194024;Pgh; Dec.8.
McLaughlin,Lillian H;--Jennie H. Drugger;55010;Phila; Apr.24.
McLaughlin,Louise;--Mary Yough;94418;Armstg.Co;Jun.24.
McLaughlin,Mabel;--Mabel Anderson;100811;Alleg.Co; July 11.
McLaughlin,Madaline;--Katherine Davis;86328;Phila; June 12.
McLaughlin,Margaret;--Margaret Ward;103786;Phila; July 17.
McLaughlin,Margaret;--Irene McLaughlin;178042;Phila; Nov.2.
McLaughlin,Margaret;--Mary Haggerty;52873;Phila; Mar.28.
McLaughlin,Margaret G;--Ann F. Duffey;77498;Westmd.Co; May 3.
McLaughlin,Margaret H;--Edward Passmore;13767;Phila; Jan.9.
McLaughlin,Margaret M;--Margaret Kearney;176279;Phila; Nov.?.

McLaughlin,Margaret M;--Hanie Mackrell;133414;Pgh;
Sept.3.
McLaughlin,Martin H;--Marie C. Hagan;71753;Phila;
Apr.28.
McLaughlin,Mary;--Gertrude G. Burke;317289;Phila;Sep.8.
McLaughlin,Mary;--Jennie McLaughlin;88114;Phila;May 31.
McLaughlin,Mary;--Mary A. Coyle;176348;Phila;Nov.17.
McLaughlin,Mary C;--Mary Gaughan;161031;Erie;Oct.19.
McLaughlin,Mary E;--Mary E. Harker;29336;Tullytown;
Jan.18.
McLaughlin,Mary M;--Fannie Fahey;11513;W.Chester;Jul.2.
M Laughlin,Matthew E;--Marietta Wheatley;6283;Honesdale;
Jan.12.
McLaughlin,Mildred M;--Katharine Hallenbeck;213681;
Wilkinsbg;Dec.5.
McLaughlin,Norman L;--Mamie M. Smith;213032;Jeff.Co;
Dec.29.
McLaughlin,Olive J;--Martha Wilson;142898;Frankl.Co;
Sept.12.
McLaughlin,Owen;--Margaret Handley;33004;Phila;Mar.1.
McLaughlin,Patrick H;--Greta M. Stradley;161218;Darby;
Oct.31.
McLaughlin,Paul F;--Louise A. Koenig;161849;Erie;Oct.4.
McLaughlin,Pauline L;--Ethel Jones;190680;Sharon;
Nov.13.
McLaughlin,Robert;--Barbara Deperio;61237;Mt.Carmel;
Apr.13.
McLaughlin,Robert L;--Cath.McClemmens;18429;Honesdale;
Nov.20.
McLaughlin,Rose;--Mary A. McAleer;28716;Mercer Co;
Jan.27.
McLaughlin,Rose M;--Stella Tice;80096;Leb;Apr.8.
McLaughlin,Ruth M;--Nora C. Sobutt;183921;Hbg;Nov.9.
McLaughlin,Teresa;--Annie Butler;28158;Scranton;
Jan.30.
McLaughlin,Thomas;--Catharine McFadden;190988;Phila;
July 8.
McLaughlin,Thomas;--Helen Becker;178191;Phila;Nov.14.
McLaughlin,Thomas;--Catherine McCormick;17703;Phila;
Feb.28.
McLaughlin,Thomas C;--Veronica O'Connell;184335;
Kingston;Oct.16.
McLaughlin,Thomas L;--Agnes Keenan;198832;Phila;Jul.3.
McLaughlin,Thomas M;--Fannie Fahey;115511;W.Chester;
July 3.
McLaughlin,Viola M;--Viola Fisher;17636;Phila;Feb.4.
McLaughlin,Walker C;--Daisy Pope;83770;Waynesboro;
May 33.
McLaughlin,Warren;--Gertrude B. Wildoner;171804;
Tamaqua;Aug.6.

1-22-70. McLean Alice · D227466 · Phila. —
Margaret McCarthy · 1/27

McLaughlin,William F;--Anna Gamble;17927;Phila;Jan.29.
McLaughlin,Wm.James;--Cary H. Porter;95810;Arm.Co;
June 19.
McLaughry,Ava M;--Catharine E. McDaniel;133418;
Phila;Sept.12.
McLaurin,Mary M;--Anna Feher;37037;Connellsville;
Feb.8.
McLaven,Mary T;--Katherine Hayes;71897;Phila;Apr.15.
McLaverty,Leo;--Mabel T. Smith;33062;Phila;Mar.7.
McLay,Howard H;--Mary E. McCorkle;202947;Elizabeth;
Dec.23.
McLead,Virginia L;--Catharine Edwards;136454;Phila;
Sept.8.
McLead,Wilbur B;--Helen Wilson;71738;Phila;Apr.19.
McLean,--(S.B.);--Lucy.....;107090;Westmd.Co;Jul.17.
McLean,--(S.B.);--Ruth Mullen;86440;Phila;June 14.
McLean,Orphanean,(S.B.);--Bertha Lloyd;80427;Fay.Co;
May 27.
McLean,--;--Emily McCoy;21733;Norranceton;Jan.33.
McLean,--;--Gladys Reese;209508;Fay.Co;Nov.25.
McLean,X;X-Lucy Bennett;305986;Jermyn;Nov.5. Helen Lucy
McLean,Alexandria A;--Margaret Ackland;105195;Phila;
June 29.
McLean,Cecelia;--Maggie LaBarre;165745;Mauch Chunk;
Oct.12.
McLean,Eugene;--Ethel McLean;17840;Phila;Feb.11.
McLean,Evelyn M.E;--Lily B. Harford;188080;Oakdale;
Nov.1.
McLean,Florence;--Anna Bordick;42318;Mayfield;Mar.29.
McLean,Harriet J;--Gertrude A. Smith;150586;Union -
City;Sept.26.
McLean,Ivan C;--Ethel Pinnion;136927;Mont.Co;Aug.14.
McLean,Janet E;--Gladys V. James;83852;Westmont;May 10.
McLean,John T;--Bertha Lloyd;80428;Fay.Co;May 27.
McLean,Lynn A;--Jane Lynn;78775;Greenville;May 17.
McLean,Maude E;--Maude Potter;139774;Brad;Sept.14.
McLean,Mary E;--Mabel Grinelda;173386;Pgh;Nov.11.
McLean,Patrick;--Anna Langon;45283;Scranton;Mar.12.
McLean,Robert W;--Helen Aitken;202940;E.Pgh;Dec.31.
McLean,Samuel H;--Retta Filbert;7995;Berks Co;Jan.5.
McLean,Sarah E;--Lucy E. Morris;189528;Swissvale;Oct.6
McLean,Walter;--Margaret Hamilton;156019;Phila;Oct.25.
McLeary,Fern;--Stella Beam;144337;Johnstown;Sept.17.
McLeer,Eugene;--Gertrude M. Ford;103832;Phila;Jul.13.
McLeer,George W;--Fannie Dobson;88174;Phila;May 24.
McLeer,Thomas;--Gertrude M. Ford;103834;Phila;Jul.13.
McLees,Louise C;--Dorothy Shelly;109373;Hbg;July 5.
McLelo f,--;--Kate Baker;182852;Adams Co;Nov.28.
McLennard,Richard G;--Edith Gould;118801;Pgh;Aug.3.

McLennard,Robert K;--Edith Gould;116893;Pgh;Aug.3.
McLeod,Jessie C;--Jessie McIver;303400;Erie;Nov.20.
McLewiston,Elsie A;--Phyllis Williams;28689;Sharon;
Feb.24.
McLigue,Eleanor;--E.June Weaver;43599;Nanty Glo;Mar.17.
McLinn,Robert C;--Anna Barner;33750;Mon;Feb.13.
McLintock,Frances L;--Laura C. Roeren;69479;Phila;
May 16.
McLintock,Laura M;--Laura C. Roeren;69480;Phila;May 16.
McLlwain,John B;--Agnes Burlison;4411;Elk Co;Jan.1.
McLogue,--;--Adelaide Stephenson;89738;Altoona;Jun.21.
McLoniran,Helen;--Helen Durkin;176139;Phila;Nov.4.
McLoone,Susan;--Nancy Craig;13944;Phila;Jan.30.
McLorie,Edward J;--Mildred R. Krug;176033;Phila;Nov.17.
McLoughlin,--;--Geneive McGinniss;45490;Swissvale;
Mar.18.
McLoughlin,--;--Marie Peters;104010;Phila;July 10.
McLoughlin,Daniel;--Mary E. Hoey;13640;Phila;Jan.16.
McLoughlin,John;--Mary Sweeney;71731;Phila;Apr.30.
McLoughlin,John;--Mary Marsh;13923;Phila;Jan.11.
McLoughlin,Marcel P;--Ruby Stewart;35987;Bradf;Mar.16.
McLoughlin,Margaret;--Louise Ford;50728;Phila;Apr.5.
McLoughlin,Roy O;--Hazel Shaft;100894;York;June 10.
McLoughlin,Sadie;--Nellie McLoughlin;119458;Phila;Aug.15.
McLoughlin,Sarah;--Mary McCallister;136337;Phila;Sep.28.
McLoughlin,William H;--Nellie O. Sullivan;148853;Del.-
Co;Aug.2.
McLoughry,William J;--Martha H. White;104023;Phila;
July 31.
McLouklin,Regina;--Ema Danton;71733;Phila;Apr.27.
McLovern,Alvera P;--Josephine Croke;97865;Read;June 2.
McLucar,Virginia M;--Esther V. Hoyt;38808;Easton;Mar.3.
McLucas,Dorothy M;--Madolin Kleem;213088;Titusville;
Dec.19.
McLucky,--;--Ella Beronia;217371;Fay.Co;Dec.27.
McMackin,--(C.B.);--Annie Long;31959;Pgh;Feb.23.
McMackin,Hana A;--Jennie E. Lynch;52714;Phila;Mar.16.
McMackin,Robert;--May Raleh;17777;Phila;Feb.3.
McMahan,--(C.B.);--Esther V. Sherry;6585;New Castle;
Jan.19.
McMahan,--;--Catherine O'Leary;83538;Wilmerding;May 21.
McMahon,Harold;--Agnes Cunnin;9032.;Cusc;June 6.
McMahon,Mary F;--Anna Barrett;203177;Elgin;Dec.14.
McMahan,Paul;--Catherine M. Connell;88039;Chester Co;
Mar.15.
McMahan,Ruth;--Mary E. Prosser;61486;Monongahela;
Apr.30.
McMahan,Walter E;--Clara B. Pardee;93511;Ind.Co;Jun.19.
McMahan,Walter R;--Hazel Garner;165840;Meadville;Oct.6.

William Thomas McMahon - Jennie L. Roa
Pgh, - 13415 - 9 - 14

McMahon,--;--Mary Halliesy;173267;Pgh;Nov.27.
McMahon,--;--Mary Murphy;31[illegible]28;Pgh;Mar.3.
McMahon,--;--Helen M. Vogt;26814;Oil City;Feb.19.
McMahon,--;--Augusta S. McAlevy;25432;Huntg.Co;Feb.14.
McMahon,--;--Jennie L. Rea;133415;Pgh;Sept.14.
McMahon,--;--Florence Kelley;104030;Phila;July 29.
McMahon,Alice;--Mary Golden;155943;Phila;Oct.27.
McMahon,Anastacia;--Nora T. Culhane;67538;Pgh;May 31.
McMahon,Anna M;--Rose C. Hamilton;13771;Phila;Jan.8.
McMahon,Arthur;--Clara Wagner;130932;Phila;July 31.
McMahon,Carlton B;--Anna Hamilton;89498;Pgh;May 18.
McMahon,Catherine;--Anna Quinn;25798;Westmd.Co;Feb.8.
McMahon,Charles K;--Catherine A. Wilson;111315;Huntg.-
Co;Apr.25.
McMahon,Edna J;--Mertle Graham;49083;Pgh;Apr.4.
McMahon,Edward;--Margaret O'Brien;170031;Sheron;Oct.28.
McMahon,Elizabeth;--Elizabeth Brown;6486;Nanticoke;
Jan.10.
McMahon,Florence;--Mary Lee;77169;Hbg;May 11.
McMahon,Francis;--Julia Moran;176296;Phila;Nov.16.
McMahon,Francis;--Marcella Meehan;143553;Allegh.Co;
Sept.25.
McMahon,George A;--Harriett V. Wilson;53926;Phila;
Mar.22.
McMahon,Gerald;--Nellie Hennessey;188157;Osceola Mills;
Nov.4.
McMahon,Howard T;--Emma Streiner;218134;Pgh;Dec.8.
McMahon,Irene ;--Irene Carr;176098;Phila;Nov.12.
McMahon,John F;--Hanora A. Conroy;86335;Phila;Jun.9.
McMahon,John O;--Barbara McDonough;182083;E.Pgh;
Nov.19.
McMahon,Madeline;--Clara K. Peters;66288;K-Barre;
Apr.18.
McMahon,Margaret;--Katherine Martin;86382;Phila;Jun.17.
McMahon,Marie;--Elizabeth McGinn;167543;Allegh.Co;
Oct.15.
McMahon,Marion;--Edna Faluna;119377;Phila;Aug.11.
McMahon,Mary;--Sarah Walsh;95406;Montg.Co;May 23.
McMahon,Mary A;--Mary V. Cumming;13665;Phila;Jan.17.
McMahon,Peter J;--Bessie McCloy;9980[illegible];Uniontown;Jun.1.
McMahon,Rita;--Jane Hayes;176276;Phila;Nov.22.
McMahon,Robert T;--Grace Boyd;86451;Phila;June 10.
McMahon,William F;--Elenor V yt;161891;Erie;Oct.14.
McMahon,June;--Edna Schroeder;88874;Pgh;June 11.
McMahon,Mina E;--Mina Potter;201518;Chester;Dec.21.
McMenaman,Francis;--Gertrude Gilbride;151495;K-Barre;
Sept.16.
McNamamy,Phyllis;--Ethyl O. Snare;47419;Blair Co;
Mar.15.

McNamara,Gertrude;--Mary O'Neil;210158;Pittston;
Dec.11.
McNamara,Michael;--Julia VanAbern;37233;Pittston;
Feb.1.
McNamara,Thomas;--Mary Campbell;136213;Phila;Sept.7.
McNaneman,Agnes;--Esther Keating;210139;Pittston;
Dec.11.
McNanamy,Alice E;--May Miller;178395;Huntd.Co;Nov.19.
McNanamy,Kenneth E;--Ella Fischel;121128;Altoona;
Aug.10.
McNannanin,Mary;--Nellie Haffey;111478;Nthd.Co;Jul.9.
McNannas,Arthur G;--Amy Wilson;123738;Darby;Aug.17.
McNannas,Mary;--Anna Harris;155810;Phila;Oct.27.
McNanimal,James B;--Emma Polleman;168148;Port Royal
Sept.9.
McNanimal,John E;--Martha Tyson;171371;W.Homestead;
Oct.8.
McNanis,John R;--Lily M. Wilkins;34807;Altoona;Mar.28.
McNanis,William;--Dora Morrison;202882;Fay.Co;Dec.6.
McNann,--;--Marie Zaboris;123077;Connellsville;Aug.23.
McNann,Margarete;--Annie Gallagher;134944;Freemansb;
Aug.16.
McNann,Theo C;--Anna Neptune;37313;Ft.Alleg;Feb.14.
McNannaman,Margarite;--Catherine R. Flannery;100451;
W-Barre;June 5.
McNannan,George;--Mary Lannan;119372;Phila;Aug.17.
McNanner,--;--Sadie Marshall;9633;Fay.Co;Jan.17.
McNannin,Robert F;--Anna A. Mager;121152;Altoona;
Aug.19.
McNannium,Mary A;--Rose Ward;176047;Phila;Nov.23
McNanus,--;--Marie McDermott;155810;Phila;Oct.16.
McNannus;--Margaria Tooky;2888;Erie;Jan.1.
McNannus,David;--Rose Carroll;178038;Phila;Nov.28.
McNannus,Leroy H;--Gertie Trostle;111935;Cumb.Co;
July 4.
McNannus,Lillian C;--Pearl B. Hiles;141564;Dunbar;
Sept.22.
McNannus,Mary E;--Marie Cavenaugh;54359;Ashland;Mar.25.
McNanoky,--;--Mary Valint;186381;Fay.Co;Oct.11.
McNanus,--;--Marie McDermott;155810;Phila;Oct.16.
McNanus,--;--Johanna M. Offen;173288;Phila;Nov.16.
McNanus,--;--Rose Herman;167131;Lanc.Co;Oct.17.
McNanus,Agnes;--Agnes L. King;33038;Phila;Mar.8.
McNanus,Anna;--Rose McGovern;177883;Phila;Oct.29.
McNanus,Bernadette;--Ina Heffernan;181670;Del.Co;
Oct.29.
McNanus,Calvin J;--Laura V. Lever;181358;Frankl;
Nov.24.
McNanus,Elizabeth M;--Etta Thomas;83174;Fay.Co;May 19.
McNanus,Francis J;--Katherine Deal;215209;Phila;
Dec.25.

Kenneth Edward McMaster West'd,
Clara Claycomb
24750-2-28

McManus,Harold;--Anna Weinstein;168393;Nthp.Co;
Oct.24.
McManus,John;--Isabelle A. Bradley;119326;Phila;
Aug.30.
McManus,John H;--Anna Hanaghan;28693;Sharon;Feb.5.
McManus,Kenneth;--Mary Baird;139458;Cambria Co;
Sept.26.
McManus,Margaret;--Anna Gallagher;178011;Phila;Nov.11.
McManus,Margaret M;--Sarah McCue;32983;Phila;Mar.3.
McManus,Mary;--Margarite A. Chobert;136371;Phila;
Sept.4.
McManus,Regina;--Ellen Burke;192745;W-Barre;Jul.26.
McManus,Vincent A;--Matilda Haas;88289;Phila;Jun.3.
McManus,Winifred E;--Erma C. Dentner;155911;Phila;
Oct.16.
McMartin,Mary M;--Grace Stanley;123708;DuBois;Aug.22.
McMartin,Ruth;--Lena Stewart;110333;Forest Co;Jul.24.
McMary,William;--Elizabeth C. McMurray;22802;Wash.Co;
Feb.1.
McMaster,--;--Elsie M. Swigher;74075;Burnham;Apr.17.
McMaster,Florence Ethel M. Burns;14021;Phila;Jan.9.
McMaster,--;--Mary Kremer;85875;Pgh;June 27.
McMaster,Elizabeth V;--Maude Crain;139053;Bellevue;
Sept.3.
McMaster,Erma R;--Daisy M. Frick;58203;York Co;Apr.18.
McMaster,George H;--Mary Smith;13805;Phila;Jan.25.
McMaster,Hazel M;--Luella Stitt;109807;Arm.Co;Jul.5.
McMaster,Katharine E;--Lottie Bates;114319;Sharon;
May 29.
McMaster,Walter;--Clara Claycomb;24750;Westmd.Co;
Feb.28.
McMaster,William E;--Lillie M. Mulhill;41584;York Co;
Mar.27.
McMaster,William P;--Anna Cullen;50731;Phila;Apr.1.
McMasters,--;--Bell Muir;159505;Bolivar;Oct.27.
McMasters,--;--Elnore Derecher;84583;Zelienople;
Apr.17.
McMasters,--;--Dolly Hurd;116097;Newburg;July 19.
McMasters,--;--Nina Crain;8664;Slippo;Jan.4.
McMasters,Angeline;--Eva R. McMasters;187315;Clfd.Co;
Nov.21.
McMasters,Arthur;--Flora Holly;190811;W.Brownsville;
June 14.
McMasters,Frank M;--Jessie Sutton;60845;Meadville;
Mar.27.
McMasters,Leona M;--Georgiana Gowan;35802;Clfd.Co;
Feb.6.
McMath,Kenneth R;--Margaret McMath;107810;Phila;
July 22.
McMeans,--;--Rose McGregor;7698;Arm.Co;Jan.31.

McMeans, Anna M. - McGregor - Armstrong - 1/21/19 - 2698

McMeans,Albert W;--Rebecca D. Allison;126157;Cambria-
Co;Aug.1.
McMeann,Joseph H;--Emma Hunter;122097;Ind.Co;June.14.
McMeeken,Theodore B;--Josephine Teets;49085;Pgh;
Apr.24.
McMeekin,Ellen E;--Nellie McFadden;49084;Pgh;Apr.14.
McMeen,James E;--Mabel Longen;79188;Mifflin;Mar.20.
McMeen,Ruth R;--Catherine Gray;79109;Juniata Co;
May 8.
McMehon,James F;--Bridget E. Cullinan;152986;Pgh;
Oct.23.
McMeil,James R;--Beatrice R. White;20571;Coatesville;
Feb.25.
McMellen,Harrel;--Emma F. Miller;113270;Penn;Jul.15.
McMellin,Roy;--Annie Lehigh;193287;York;Nov.24.
McMellon,Herbert;--Louis Payne;186975;Phila;Dec.3.
McMenemin,Marmorite;--Mary McGuire;33084;Phila;
Mar.14.
McMenemin,Ellen;--Agnes Harvey;13733;Phila;Jan.8.
McMenamin,Florence L;--Mary McBride;103835;Phila;
July 17.
McMenamin,Helen;--Anna Murphy;156074;Phila;Oct.13.
McMenamin,James;--Sara Sheridan;103787;Phila;Jul.23.
McMenamin,James F;--Margaret Fitzhugh May;32093;
Phila;Mar.5.
McMenamin,Louise M;--Corinne Kilcoff;17671;Phila;
Feb.11.
McMenamin,Virginia I;--Alice Sullivan;86456;Phila;Jun.12.
McMenamin,Anna;--Anna Barns;114396;Shamokin;July 11.
McMenamin,John F;--Margaret Mutchell;119753;Mont.Co;
June 15.
McMenamin,Margaret;--Martha J. Quinn;120938;Phila;
July 16.
McMenamin,Sarah G;--Martha J. Quinn;103773;Phila;
July 10.
McMenamin,Francis T;--Margaret Crossan;155883;Phila;
Oct.11.
McMennen,Francis;--Catherine Swift;103776;Phila;
July 22.
McMerney,Charles D;--Blanch Peters;55603;Coatesville;
Apr.21.
McMichael,--(G.W.);--Bertha M. McClelicher;98669;
Summit Hill;June 19.
McMichael,--;--Hazel Miller;41016;Lanford;Mar.2.
McMichael,Claire E;--Pauline Seibert;113491;Alleg.-
Co;May 30.
McMichael,Homer L;--Mable Girst;144414;Kenneth Co;
Aug.16.
McMichael,Evelyn P;--Pearl Thoaff;163889;New Castle;
Oct.1.

McMILLAN, CORA LEE - ALL - A. BROWN - 12/5 - #202273

McMichael,Howard;--Nellie Houston;176017;Phila;
Nov.22.
McMichael,Irene M;--Ethel Steiner;30338;Warren;Feb.3.
McMichael,Joseph;--Florence Brennan;107924;Phila;
July 28.
McMichael,Margaret R;--Edna L. Kelly;57378;Erie;Apr.21.
McMichael,Marian S;--Susanna E. Marsh;143024;Chest.-
Co;Sept.19.
McMichael,Marjorie E;--Bonnie Adsit;182809;Clfd;Oct.8.
McMichael,Robert A;--Rachael B. Morrison;14010;Phila;
Jan.13.
McMichaels,Ruth J;--Jessie I. Cartwright;98529;McKees-
Rocks;June 29.
McMichael,Anna V;--Jennie Lofman;147447;Chester Co;
Sept.9.
McMillan,--;--Florence R. McMillan;11354;Pgh;Jan.6.
McMillan,Andrew K;--Mary O. Teimer;173269;Pgh;Nov.10.
McMillan,Bert M;--Lena Graham;179167;Butler Co;Nov.17.
McMillan,Charles H;--Louisa A. Heart;103189;Pgh;
June 26.
McMillan,David;--Sarah Ulynes;13750;Phila;Jan.9.
McMillan,Echo E;--Mary A. Saxton;78385;Frankl;May 27.
McMillan,Evelyn V;--Carrie E. Diehl;303944;York Co;
Dec.6.
McMillan,Harry;--Eva McCarty;29437;Fay.Co;Feb.24.
McMillan,Helen D;--Helen Mylin;30532;Woodlawn;Feb.27.
McMillan,James G;--Julia Ralph;141007;Emsworth;Sep.6.
McMillan,Margaret;--Mary Pottinger;176216;Phila;Nov.23.
McMillan,Marion;--Clara Walters;17609;Phila;Feb.13.
McMillan,Ruth;--Emma Hartman;13984;Phila;Jan.19.
McMillan,Ruth E;--Osga Thorley;67511;Pgh;May 14.
McMillan,Walter G;--Elizabeth Geiger;103170;Pgh;Jun.30.
McMillen,--(?.R.);--Ethel M. Turner;54605;Butler;
Apr.23.
McMillen,--;--Emma Rupp;78740;Ind.Co;May 17.
McMillen,--;--Mary E. Burnett;37420;Centerville;Mar.8.
McMillen,--;--May Bias;133184;Ind.Co;July 30.
McMillen,Dorothy M;--Maud West;140025;Westd.Co;Jul.30.
McMillen,Gertrude;--Rose Allison;112476;Allec.Co;
July 15.
McMillen,Iris E;--Lillian Kidd;144499;Kane;Sept.9.
McMillen,Jacob R;--Ruth Peters;216344;Somerset Co;
Dec.18.
McMillen,James K;--Clara Gongin;184539;Johnstown;
Nov.9.
McMillen,June;--Hazel McMillen;91575;Connellsville;
June 20.
McMillen,Kath;--Florence Adams;94638;Cambria Co;
June 6.
McMillen,Lillian;--Jean McConnell;116896;Pgh;Aug.25.

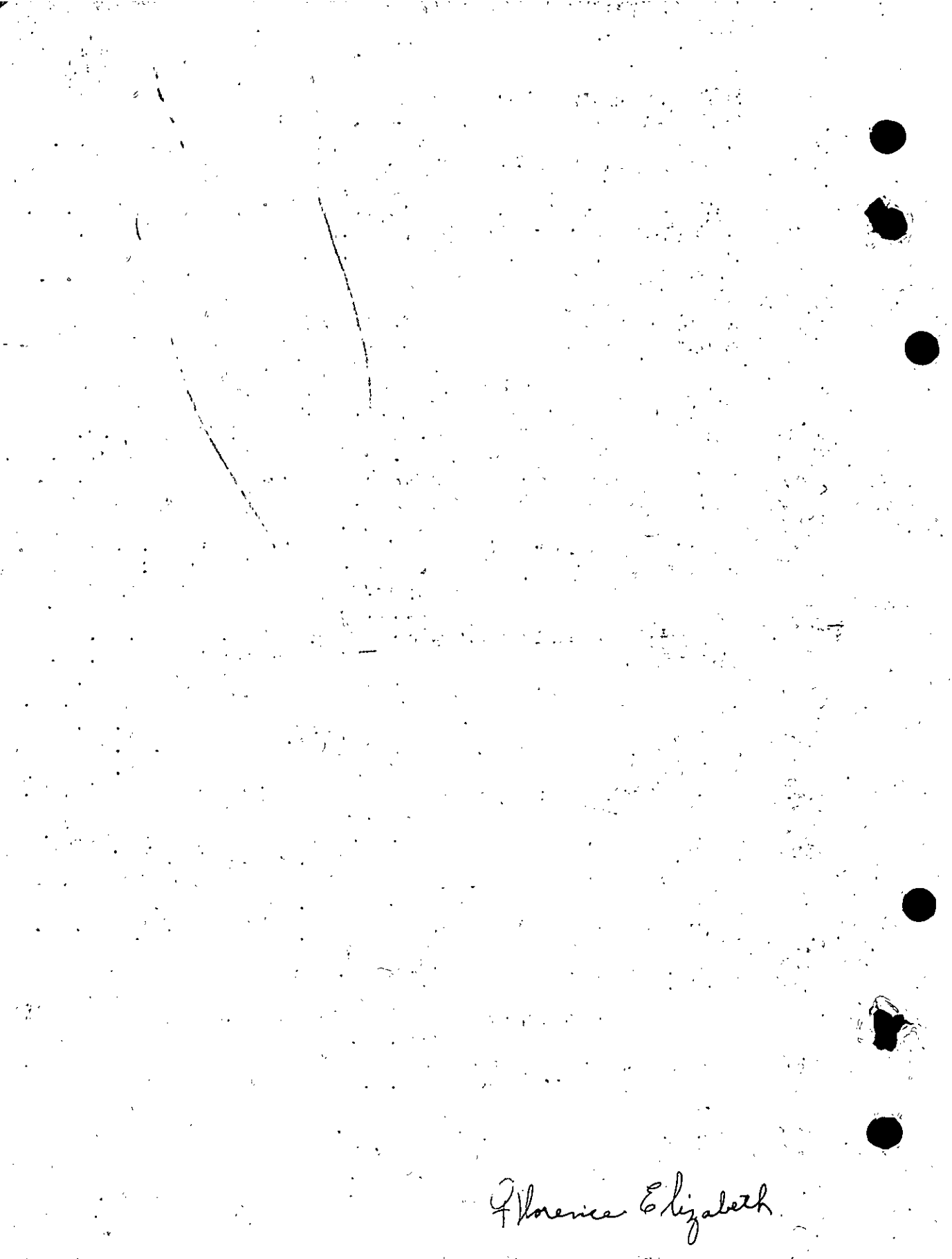
Florence Elizabeth

McMillen,Mary;--Mary McMulty;160581;Carbondale;Oct.7.
McMillen,Mary L;--Clara Mohler;140296;Cambria Co;
Aug.27.
McMillen,Merle R;--Leafy Rearick;157778;Armstg.Co;
Oct.3.
McMillen,Oliver P;--Eva Sprager;134319;Erie;Aug.29.
McMillen,Osie J;--Freda R. McEntire;311849;Stratton-
ville;Dec.4.
EDGAR GRAY
McMillen,Patrick E;--Verna M. Gray;43886;Allegh.Co;
Mar.17.
McMillen,Cora L;--Amanda Brown;202873;Dup;Dec.5.
McMillin,--(C.S.);--Loretta Ayers;107486;Wash.Co;
July 3.
McMillin,Ruth I;--Laura Huston;75282;Beaver Co;May 15.
McMillon,--;--Jennie Walker;19353;Austin;Feb.18.
McMillue,Ida M;--Alma Mitchel;91773;Confluence;Jun.25.
McMilly,Harriett;--Catherine Devlin;49714;Pgh;Mar.3.
McMin,--(C.B.);--Jennie Easton;43852;Allegh.Co;Mar.15.
McMinda,Frederick J;--Gertrude Binkey;148573;Elkland;
Sept.8.
McMinimee,Howard S;--Edna Steele;7344;Chester Co;Jan.1.
McMinn,--;--Nancy D. Douchett;8119;Jeff.Co;Jan.2.
McMinn,David D;--Irene Knapp;113512;Jeff.Co;Jul.18.
McMinn,Donald W;--Rosa Wilson;31330;Pgh;Mar.5.
McMinn,Dorothy M;--Edna Holler;66478;Knapt;Feb.11.
McMinn,Douchlas V;--Janet Comerford;155856;Phila;
Oct.23.
McMinn,John H;--Frances Stacy;161505;Donora;Oct.17.
McMinn,Marie E;--Elenor Lore;141929;Allen.Co;Sep.6.
McMinn,Ruth E;--Grace M. Hartung;165738;New Brighton;
Sept.23.
McMinn,Samuel C;--Mary A. Rockey;148749;Lanc.Co;
Sept.24.
McMinn,Thomas R;--Jonie Bane;205977;Greene Co;Dec.25.
McMinn,Veryl;--Teresa Kane;97401;Chester Co;June 28.
McMinn,Wayne J;--Amelia Mohler;200348;Brockwayville;
Apr.3.
McMinn,William E;--Lucinda M. Minor;110277;Jeff;
July 24.
McMlarren,William;--Margaret Moore;195938;Phila;
Dec.25.
McMonagle,Bernard;--Perina Boyle;197307;Phila;
Dec.21.
McMonagle,DeLoris;--Cora Call;97246;Phila;Dec.4.
McMonagle,Genivie;--Minnie Glockey;53277;Wash.Co;
Apr.10.
McMonagle,Lealand D;--Emma Ewing;191510;Center Co;
Nov.13.
McMonagle,Margaret;--Anna Blew;13705;Phila;Jan.16.
McMonagle,Evelina;--Jennet Heartherrtone;86382;Phila;
Jun.8.

McMonigal,Eleanor F;--Sarah McCormack;155950;Phila; Oct.22.
McMonigal,John;--Mary Gallagher;163678;Luz.Co;Oct.18.
McMonigle,Francis;--Mary Diamond;91480;Chester;Jun.21.
McMonigle,Francis;--Mary A. Walker;196940;Phila;Dec.23.
McMonigle,John;--Annie Kelly;86252;Phila;June 3.
McMonigle,John;--Margaret Stringer;175988;Phila; Nov.14.
McMonigle,John;--Ida Dreiler;20535;Alleg.Co;Jan.18.
McMorrow,--(S.B.);--Marie Mehrer;52754;Phila;Mar.13.
McMorrow,--(S.B.);--Catherine Relehan;11355;Prh; Jan.13.
McMorrow,Sarah;--Margaret Deeney;219244;Phila;Apr.25.
McMullan,Joseph;--Blanche Sheehey;204949;Hbg;Dec.14.
McMullan,Ruth;--Mary Shuner;97457;Punx;June 16.
McMullan,Veronica E;--Elizabeth Gillerin;30940;Hbg; Mar.15.
McMullen,--;--Eva F. Michael;160706;Confluence;Sept.5.
McMullen,--;--Carolyn Green;2086;Ven.Co;Jan.15.
McMullen,--;--Charlotte Siegel;57263;Erie;Apr.7.
McMullen,--;--Vera G. King;83446;Vandergrift;May 23.
McMullen,Alma;--Gertrude Reanel;92087;Dale;May 27.
McMullen,Ch ster;--Ruby Kettels;121631;Bridgeville; Apr.13.
McMullen,Dorothy E;--Emma Gilbert;193348;Yardley;Nov.18.
McMullen,Edna M;--Marie Potts;730;Berks Co;Jan.11.
McMullen,Edward;--Katherine Sharr;109578;Luz.Co;Jul.10.
McMullen,Ernest M;--Myrtle Showers;4785;Jersey Shore; Jan.11.
McMullen,George A;--Marcella Boley;164510;Lilly;Oct.17.
McMullen,George H;--Hattie Rodgers;25471;Mt.Union; Feb.6.
McMullen,Jane E;--Susanna Thuma;91311;Coatesville; June 18.
McMullen,John;--Marie Hoffman;197145;Phila;Dec.30.
McMullen,Kyle D;--Ruth M. McMullen;101696;Prh;Jul.10.
McMullen,Lewis;--Marie Wathinger;33075;Phila;Mar.13.
McMullen,Lauretta;--Laura Kathard;35532;Berks Co; Mar.13.
McMullen,Marguaitte C;--Emma Irvin;26634;Manty Clo; Feb.6.
McMullen,Marie C;--Bertha Sutton;201104;Camb.Co;Nov.7.
McMullen,Marjorie C;--Lena M. Proper;63274;Pleasantville;Apr.10.
McMullen,Martha C;--Irene Moore;199704;Wellsboro; June 17.
McMullen,Mary E;--Hattie Eastwood;167178;Norristown; Oct.31.
McMullen,Mary K;--Mary Larkin;8449;N.Bradd;Jan.5.
McMullen,Mary V;--Suzanna D. Black;123317;Hbg;Aug.7 8.

ROBERT -

McMullen,Olin;--Tillie Wilt;204173;Callitzin;May 29.
McMullen,Ralph R;--Lillian Barber;176225;Phila;Sept.27.
McMullen,Robert E;--Grace I. Saublitz;181795;York Co;
Nov.14.
McMullen,Thomas R;--Theresa Steiner;204484;Hays;Dec.10.
McMullen,William;--Louise Dedler;146737;Bucks Co;Sep.5.
McMullen,Alfred R;--Ida M. Reeder;28303;Tyrone;Feb.16.
McMuller,Gilora;--Emma Charles;110508;Lanc.Co;Jun.17.
McMullet,Edith E;--Emra Struss;176114;Phila;Nov.8.
McMullin,--;--Catherine Carpenter;111814;Midland;Jul.1.
McMullin,Albert L;--Bertha Gable;208622;Lanc.Co;Dec.4.
McMullin,Anna M;--Grace Gallagher;178580;Allentown;Nov.1.
McMullin,Carl;--Alice Rife;182093;Lanc.Co;Oct.2.
McMullin,Elsie H;--Ida Morgan;14005;Phila;Jan.19.
McMullin,Samuel;--Marie Farley;105825;Bellevue;Jul.18.
McMullin,Virginia M;--Mary A. McArdle;33092;Phila;Mar.5.
McMullin,William J;--Catharine Ickes;145718;Center Co;
Sept.10.
McMunn,--;--Sarah Runnefrock;180375;Clarion Co;Nov.20.
McMunigle,Francis;--Grace C. McCarther;4428;Mercer Co;
Jan.20.
McMunn,--;--Fay Miller;4475;Arm.Co;Jan.6.
McMunn,Gerald;--Sadie E. Kline;183885;Westmd.Co;Oct.31.
McMurdy,Laura C;--Alice Richardson;58258;Venango Co;
Mar.30.
McMurray,James H;--Zeta O'Donnell;20038;Bradf;Feb.23.
McMurray,Lucille;--Agnes Spence;129846;Ramey;Aug.4.
McMurray,Thomas;--Vera McMurray;13911;Phila;Jan.22.
McMurren,Dorothy L;--Marie Ennis;13706;Phila;Jan.28.
McMurry,Moneta L;--Alice Garrett;188077;Oakdale;Nov.10.
McMurtrie,--;--Nettie Fry;139555;Col.Co;Sept.25.
McMurtrie,Calvin L;--Erma Michael;87885;W.Hazleton;
May 22.
McMurtrie,Clinton R;--Anna Krause;93358;Freeland;Jun.22.
McMurtrie,Ellen;--Susan Hammel;43335;Norristown;Mar.29.
McMurtrie,Joseph;--Anna Leary;107139;Chester;July 22.
McMurtrie,Ruth;--Katherine Fleischman;48088;Pgh;Apr.2.
McMurtrie,Veronicka;--Mary Kantner;170429;St.Clair;
Oct.31.
McMurtry,John R;--Sarah C. Ward;101587;Pgh;July 5.
McNab,--(S.B.);--Georgina Gartland;119373;Phila;Aug.14.
McNab,Elizabeth C;--Clara Holster;143830;Hazleton;Sep.11.
McNabb,--;--Clara L. Krause;119583;Phila;Aug.15.
McNabb,George C;--Helen B. Rossiter;156034;Phila;Oct.25.
McNabb,John;--Mary Schiefer;127235;Bucks Co;Aug.2.
McNabb,John J;--Mary O'Cara;63863;Dela.Co;Apr.20.
McNabb,Raymond;--Margaret McNabb;119584;Phila;Aug.15.
McNabo,Patrick J;--Margaret McEnroe;52788;Phila;Mar.15.
McNabor,Mary;--Catherine Donahue;119537;Phila;Aug.3.

Mc Nair, Mary Margaret, Mentmier, M Allegh Co #2
5/12/19 67563-19

McNALLY, VINCENT.-Crutchley-71837-Phila 4/23

McNaight,George E;--Almeda Shirk;146023;Juniata Co;
Sept.25.
McNair,Beatrice A;--Minnie Bonsum;74508;Cumb.Co;May 24.
McNair,Doris B;--Mary A. Saunders;63326;Westmd.Co;
Apr.16.
McNair,Margaret E;--Eva Stoops;182737;Adams.Co;Oct.7.
McNall,Gladys E;--Nettie M. Cunningham;41183;Cumb.Co;
Mar.17.
McNalley,Bessie;--Mary Slocum;159878;Coatsville;Oct.26.
McNalley,Sara;--Mary Slocum;159877;Coatsville;Oct.24.
McNally,John J.(S.H.);--Mary J. McNeil;13987;Phila;
Jan.17.
McNally,--;--George A. Derringer;10972;Pgh;Jan.8.
McNally,Agnes E;--Sarah M. Gordon;217423;Pgh;Sept.16.
McNally,Anna D;--Magdalene Hermann;201890;Lehigh Co;
June 14.
McNally,James;--Annie O'Hara;88158;Phila;May 22.
McNally,Edward;--Mary C. Piper;87436;Phila;Jan.20.
McNally,Helen;--Nellie Barry;52736;Phila;Mar.18.
McNally,Helen J;--Louise Lutz;78230;Lanc;May 12.
McNally,Henry B;--Catherine F. Norman;88976;Pgh;Jun.6.
McNally,Jerald;--Maude Kontz;129783;Roaring Springs;
Aug.3.
McNally,Joseph;--Jan Strawbridge;37735;DuBois;Mar.18.
McNally,Logan H;--Dorothy M. Pefner;189495;Blair Co;
Nov.12.
McNally,Margarete;--Catharine J. Donavan;33079;Phila;
Mar.11.
McNally,Ostend;--Anna McMonigle;94157;Hazleton;Jun.26.
McNally,Rose E;--Emma M. Boyle;180094;Allen.Co;Nov.24.
McNally,Thomas;--Lilly M. Jones;108558;Easton;Jul.3.
McNally,William M;--Lena Lally;28728;Sharpsville;Jan.30.
McNamara,--;--Myrtle Hibbart;207581;Meadville;Dec.17.
McNamara,--;--Tillie Kasper;31331;Pgh;Mar.8.
McNamara,--;--Nellie Regan;133416;Pgh;Sept.24.
McNamara,Anna M;--Mary Doyle;104984;Phila;Jan.25.
McNamara,Beatrice M;--Agnes Webb;81767;Coudersport;
June 7.
McNamara,Cecelia;--Catherine Cullinsy;31432;Phila;
Jan.23.
McNamara,Cornelius;--Harriet Connor;131389;Erie.Co;
Aug.3.
McNamara,Edward;--Tillie Kelly;177886;Phila;Oct.21.
McNamara,George;--Jesse Rupp;171628;Williamstown;
Oct.16.
McNamara,Hazel;--Marie Anderson;86390;Phila;June 20.
McNamara,Ilene;--Susan Thomas;28165;Scranton;Jan.22.
McNamara,Isabel;--Susan Thomas;28166;Scranton;Jan.22.
McNamara,Jeraldine;--Cecelia Cauley;169453;Ashland;
Dec.23.

Mc Namara Joseph Wm. Rose Sherman
220083 - Scranton May 13 -

McNamee, Bernard - Mary Josertell - 175997 - Phila - 11/3
Mc Namee Eileene - Marie McCauley
215497 Mc Keesport Dec 29

McNANSKY, CECELIA - M. VALENT - FAYETTE - 10/11 - 186381

McNamara,John;--Catherine McCabe;35505;Miners Mills;
Feb.5.
McNamara,John;--Mary Kerwin;193319;Williamstown;Nov.11.
McNamara,John R;--Alneta Ruth;103495;Beth;June 26.
McNamara,Kathryn R;--Nellie Deuphy;215919;Parsons;
Dec.14.
McNamara,Margaret M;--Margaret A. McNulty;13938;Phila;
Jan.28.
McNamara,Martin;--Annie C. Rowan;155355;Phila;Oct.4.
McNamara,Mary;--Teresaa Cleary;148103;Scranton;Aug.18.
McNamara,Mary;--Annie T. Sweeney;103801;Phila;July 16.
McNamara,Rita M;--Margaret Duffy;119633;Phila;Aug.8.
McNamara,Theresa;--Theresa McNamara;119450;Phila;Aug.23.
McNamara,Ue;--Ida Pfefferle;115893;Exempt;July 2.
McNamara,William F;--Mary C. Burrows;49087;Beh;Apr.10.
McNamata,Michael J;--Anna R. Forman;148984;Scranton;
Sept.3.
McNamee,John;--Margaret Devers;214178;C-Barr;Dec.18.
McNamee,--;--Edna Tingley;140153;Crescent;Sept.14.
McNamee,--;--Mary Ingertell;175997;Phila;Nov.7.
McNamee,--;--Mary Barry;150999;Clfd.Co;Oct.17.
McNamee,Anthony;--Catherine M. Welfry;88472;Phila;Jun.14.
McNamee,Catherine;--Mary McDonald;36406;Alleg.Co;Feb.11.
McNamee,Catherine A;--Charlotte Alexander;119333;Phila;
Aug.15.
McNamee,Catherine L;--Catherine Row;123003;Bloomsburg;
Aug.14.
McNamee,Catherine M;--Jennie E. Foy;155694;Phila;Oct.3.
McNamee,John;--Mary McNamee;13866;Phila;Jan.4.
McNamee,John J;--Annie Devine;187718;Marberth;Nov.3.
McNamee,Margaret M;--Kathryn V. Saunders;123754;Dela.Co;
Aug.16.
McNamee,Mary E;--Ellen Doyle;94758;Tyncote;June 30.
McNamell,Eilene;--Marie McCauhy;215787;McKeesp t;Dec.29.
McNamara,Lelia G;--Mabel Taylor;183792;Susq.Co;Oct.1.
McNamara,Claudia;--Mary Walko;197211;Phila;Dec.15.
McNarrara,Katherine R;--Nellie Murphy;210068;Parsons;
Dec.14.
McNary,Wilbert F;--Sophia Hoper35438;Alleg.Co;Mar.29.
McNash,Caroline E;--Blanche M. Crawford;52960;Phila;
Mar.8.
McNatt,Henrietta;--Sallie Carney;46848;Fay.Co;Mar.8.
McNatt,Robert M;--Serepta M. Shoolery;213174;Fay.Co;
Dec.4.
McNatt,Thelma D;--Gladdis Foley;83187;Fay.Co;May 25.
McNaughton,Robert;--Rose Pike;8321;Scranton;Jan.31.
McNaughton,Alda A;--Margaret J. Reader;135535;Hbg;
Aug.28.
McNaughton,Emma M;--Hazel T. Benson;111514;Perry Co;
July 5.

McNeese, John Richard - M.S. Morrison 209356; Wash. Co 42/4

McNeil, Esther Jane; 98446; Laura Buzard; Eldred; 6/16 ←

McNeill Thomas - Lillian Preston 69535 Phila 5-5

McNaughton,Francis E;--Anna Harrison;37607;Dravosbg;
Mar.8.
McNaughton,Mabel A;--Mable Collingwood;11356;Pgh;Jan.29.
McNaughton,Vivian M;--Maud Craft;106899;Clarion Co;
July 12.
McNavitz,Mary;--Mary Simonivic;14035;Phila;Jan.17.
McNeal,John(S.B.);--Mary J. Wissinger;312863;Shanksville;
Dec.26.
McNeal,--;--Mary Byrne;128060;Midland;Aug.3.
McNeal,--;--Laura Buzard;98446;Jeff.Co;June 16. → see McNeil
McNeal,Althea B;--Anna Ross;212906;Tyrone;Dec.18.
McNeal,Bertha M;--Nellie Strope;191479;Towanda;Nov.30.
McNeal,Elizabeth M;--Mary J. Wissinger;312863;Shanksville;
Dec.26.
McNeal,Erma L;--Erma Hammaker;144763;Cumb.Co;Sept.16.
McNeal,Evelyn R;--Anna M. Rowlands;93042;Easton;Jun.23.
McNeal,Glenn W;--Laura Butters;200371;Brockwayville;
Nov.18.
McNeal,Homer E;--Olive Evans;47538;Williamstown;Mar.4.
McNeal,John;--Beatrice Walton;67980;Scranton;Apr.6.
McNeal,Mary E;--Julia R. Roup;108977;Catawissa;Jul.23.
McNeal,Olga G;--Mamie T. Plank;144826;Lanc;Sept.5.
McNeal,Olive V;--Susie Wiley;88877;Pgh;June 15.
McNeal,Pauline;--Gertrude OTool;119330;Phila;Aug.26.
McNeal,Thomas;--Lillian Preston;69535;Phila;May 5.
McNeese,--;--Ruth Arden Stell Wimer;169626;Butler Co;Oct.19.
McNeeley,Donald R;--Melda Delford;215834;Greentree;
Oct.16.
McNeely,Howard;--Lucy Kimble;26072;Greene Co;Feb.24.
McNees,John C;--Eleanor Little;4448;Kittanning;Jan.31.
McNeff,Francis J;--Mary Watkins;59694;Mont.Co;Mar.30.
McNeil,Jane (S.B.);--Bertha B. Bolinger;58577;Hollidays-
burg;Apr.12.
McNeil,--;--Mary Kelly;119566;Phila;Aug.6.
McNeil,--;--Harriet Logan;13882;Phila;Jan.1.
McNeil,Alice;--Alice Gould138926;Ashley;Sept.2.
McNeil,Annette;--Hannah Patterson;161159;DuBois;Oct.16.
McNeil,George H;--Margaret Deer;67512;Pgh;May 10.
McNeil,James;--Mary McGinn;75726;Allen.Co;May 29.
McNeil,James C;--Edith Campbell;116893;Pgh;Aug.6.
McNeil,Jeannette;--Hannah Patterson;161158;DuBois;Oct.16.
McNeil,John;--Mary Bradshaw;178619;Ashley;Nov.14.
McNeil,Mildred;--Tillie Laight;107456;Wash.Co;Jul.12.
McNeil,Olive;--Luina Williams;74226;Brad.Co;May 22.
McNeil,Preston;--Leonora Hartsfield;119614;Phila;Aug.8.
McNeil,Ruth E;--Irene Warfel;40719;Chester Co;Mar.9.
McNeil,Valentine;--Daisy Pottejen;24557;Leb.Co;Feb.4.
McNeil,Violet;--Lucy M. Wander;49811;Pgh;Feb.18.
McNeilis,--;--Mary M. Maher;72772;Altoona;May 22.
McNeill,William W. (S.B.);--Caroline K. Miller;88173;Phila;
May 27.

McNeill, James R - B. White - 2/25 -
Chester - 20571-19

McNeman, Lola May — Kitzmiller, Arlena — Alleg -
5/25/19 —— 81974-19

McNeill,--;--Anna McGrath;88331;Phila;June 16.
McNeill,Anderson;--Rose Jackson;144838;Lanc;Sept.17.
McNeill,Elizabeth;--Anna E. Riddle;119413;Phila;Aug.30.
McNeill,Gladys V;--Eleanor Warren;11357;Pgh;Jan.4.
McNeill,John R;--Margery M. Babbett;203307;Erie;Dec.21.
McNeill,John R;--Mary B. Lund;86474;Phila;June 18.
McNeill,William;--Emma Hillebrecht;86437;Phila;Jun.17.
McNeilly,James;--Anna Schyler;113058;Ft.Carbon;May 28.
McNeilly,Martha R;--Della R. Shannon;213349;Wilkinsbg;
Dec.27.
McNeilona,Mary;--Mary McNeilona;93260;Freeland;Jun.13.
McNeish,Irene L;--Lillie G. Hilliard;204289;Greenville;
Nov.25.
McNellie,Charles;--Mary A. Carroll;142081;W.Mauch Chunk;
Sept.10.
McNelis,Grace;--Anna Simon;155780;Phila;Oct.3.
McNelis,John F;--Esther A. Hubbard;30134;W-Barre;Feb.3.
McNelis,Mary;--Catherine Brennen;40167;Hazleton;Mar.10.
McNelis,Richard J;--Minnie F. Cowher;191458;Tyrone;
Nov.16.
McNelis,Rita;--Mary Herron;203175;CoalDale;Dec.19.
McNelis,Rita M;--Hannah Cannon;99793;Sch.Co;June 25.
McNelis,Ruth;--Margaret Flanagan;20713;Centralia;Feb.5.
McNelland,John R;--Mary L. Martin;88957;Pgh;June 23.
McNelley,Harold M;--Stella M. Kennedy;135011;Camb.Co;
Aug.4.
McNellie,--;--Carrie Schwab;147585;Oil City;Sept.18.
McNellis,--;--Mary McNellis;162505;Luz.Co;Oct.14.
McNellis,Mary V;--Bridget T. Othmell;89389;Pgh;Feb.22.
McNelly,Blanche S;--Katie McNelly;115502;W.Chester;
July 12.
McNelly,Dorothy A;--Ruth Boyd;131927;W.Chester;Aug.3.
McNelly,Harry M;--Millicent B. Scott;97398;Chester Co;
June 21.
McNelly,Jack L;--Florence Morrita;18979;Altoona;Feb.8.
McNelvey,Raymond C;--Catherine T. Cramer;101503;Pgh;
July 24.
McNemar,Ray R;--Maud E. Torlinson;193297;Chester Co;
Nov.25.
McNamara,Anna M;--Hazel Shellem;103958;Phila;July 13.
McNane,Bertha M;--Bertha Ander;155955;Phila;Oct.24.
McNenny,John J;--Clara Donohue;32988;Phila;Mar.3.
McNerlin,Herbert R;--Gertrude Dell;180804;Huntg.Co;
Nov.16.
McNerney,Helen C;--Helen Perotes;13683;Phila;Jan.16.
McNerney,Helen C;--Helen Perotes;13683;Phila;Jan.16.
McNertney,Virginia;--Ida Sheeman;184178;Luz.Co;Nov.13.
McNesby,Gertrude;--Anna K. Conroy;89569;Phila;May 10.
McNesby,John;--Anna K. Conroy;89570;Phila;May 10.

McNeury,Robert W;--Bertha M. Zierenfus;201375;Clft.Hts; Dec.8.
McNew,--;--Lillie Peterson;301693;Frankl.Co;Dec.26.
McNew,--;--Bertha Baughman;140884;Frankl.Co;Sept.13.
McNew,Marion;--Clara Moore;131724;Berks Co;Aug.16.
McNichol,--;--Agnes M. McNichol;136428;Phila;Sept.14.
McNichol,--;--Helen V. Homan;52709;Phila;Mar.17.
McNichol,Betty M;--Julia McClellan;99543;Bellefonte; June 7.
McNichol,Catharine;--Delia McNichal;17812;Phila;Feb.3.
McNichol,Dennis J;--Frances Grosse;119445;Phila;Aug.23.
McNichol,Francis J;--Mary J. McNally;155834;Phila; Oct.23.
McNichol,Helen C;--Marie Freusch;33081;Phila;Mar.1.
McNichol,James;--Mary F. Roberts;136380;Phila;Sept.18.
McNichol,Robert B;--Helen Gray;169755;Clinton Co;Oct.21.
McNicholas,George T;--Carrie L. Wolbert;31333;Phila; Mar.12.
McNicholas,Mary;--Winfred McNicholas;197039;Phila;Dec.3.
McNichols,Mary;--Nellie Heffron;113735;Scranton;Jul.13.
McNickle,Thomas E;--Tillie V. Heppner;191253;Westmd.Co; Nov.4.
McNicol,Neal;--Jane Kendrick;55175;Somerset Co;Apr.29.
McNieve,--(S.B.);--Ella M. Dilmore;17874;Phila;Feb.13.
McNiece,Thomas J;--Lucy Morera;8439;N.Bradd;Jan.31
McNiel,--;--Vance Ratliff;100754;Wash;June 22.
McNeil,Collin A;--Louisa Hein;170012;S.Wmspt;Oct.21.
McNiel,Mary E;--Josephine Young;90254;Alleg.Co;Apr.4.
McNiff,--;--Anna M. Turney;133417;Phila;Sept.3.
McNiff,Mary;--Viola Doyle;148983;Scranton;Sept.2.
McNiff,Mary;--Margaret M. Linnane;136193;Phila;Sept.16.
McNinch,George T;--Minnie J. Ruth;139896;Wash.Co;Sep.15.
McNinch,James M;--Emma Yarner;80418;Osceola Mills; Apr.9.
McNish,Dorothy;--Mary Brennan;113729;Scranton;Jul.2.
McNitt,Harry;--Mable Belong;79268;Mifflin.Co;May 5.
McNoldy,Marjorie L;--Ruth E. Miller;157883;Altoona; Oct.8.
McNoughten,Grace;--Mary Haley;179101;Butler;Nov.24.
McNulty,--;--Margaret Dolan;184598;Johnstown;Nov.18.
McNulty,--;--Alfreda M. Duc;111138;Meadville;Jul.27.
McNulty,--;--Agnes Broadrick;64002;Scranton;Apr.23.
McNulty,--;--Edith Beech;41680;McKeesprt;Mar.10.
McNulty,Agnes;--Agnes Ryan;133287;Conshohocken;Jul.27.
McNulty,Claire;--Stella Homan;37238;Pittston;Feb.4.
McNulty,Earl R;--Clarice Forman;34702;Altoona;Mar.1.
McNulty,Fay;--May Stiffler;158895;Cambria Co;Oct.3.
McNulty,Frances M;--Martha Finkler;173370;Phila;Nov.2.
McNulty,Guy;--Mary Stiffler;158898;Cambria Co;Oct.3.
McNulty,Helen J;--Helen McCarthy;190681;Sharon;Nov.6.

Clarence Ned

McNulty,Helen V;--Helen F rley;149718;Sharon;Sept.5.
McNulty,James H;--Sophie Engler;101589;Pgh;July 29.
McNulty,Joseph H;--Louise E. Gluick;89684;Phila;May 15.
McNulty,Mary K;--Lillian Farley;77683;Johnstown;May 6.
McNulty,Raymond L;--Mary Egan;91666;Connellsville;
June 30.
McNulty,Rita;--Mary Convey;17712;Phila;Feb.18.
McNulty,Rose A;--Rose A. Henry;141930;Ellsworth;Sept.20.
McNulty,Ruth A;--Katharine M. Mark;94789;Cheltenham;
May 7.
McNulty,William P;--Marie A. McNulty;81735;Scranton;
May 29.
McNulty,William T;--Mary E. Kramer;42908;N.Bradd;Mar.11.
McNurlen,Margaret L;--Odessie Rice;47583;Greene Co;
Mar.11.
McNutt,--(P.B.);--Edna O. Rose;159534;Ind.Co;Sept.21.
McNutt,--(S.B.);--Anna Fowkes;189537;Rimersbg;Sept.27.
McNutt,--;--Gertrude Aikens;26693;Alleg.Co;Jan.31.
McNutt,Anna;--Anna McMaster;88108;Phila;May 29.
McNutt,Betty J;--Catharine Wyant;109779;Kittanning;
July 18.
McNutt,Edith E;--Anna A. Smith;156905;Phila;Oct.17.
McNutt,Fannie;--Fannie Black;197143;Phila;Dec.25.
McNutt,Gordon E;--Pearl A. Troup;98089;Ridway;Jun.16.
McNutt,Viola E;--Pereilla Hopper;40378;Arm.Co;Feb.14.
McNutt,Walter K;--Olive Wilmont;184042;Luciusboro;
Nov.19.
McNutt,Walter S;--Gladys Stover;180363;Clarion;Aug.27.
McOnally,Elizabeth;--Mary Hadderley;103779;Phila;Jul.18.
McParlen,Loretta;--Anna M. Milner;157586;Phila;Sept.30.
McParland,--;--Elizabeth M. O'Donnell;17769;Phila;Feb.6.
McParland,Lelice;--Geraldine Iehael;101600;Pgh;Jul.18.
McPaul,John;--Julia Whalen;116894;Pgh;Aug.21.
McPayle,Claire;--Maria McPayle;17757;Phila;Feb.20.
McPeak,George S;--Nellie Phillips;181230;Canonsburg;
Nov.25.
McPeak,Helen;--Eva Fava;119321;Phila;Aug.20.
McPeake,James P;--Edith McMillen;37375;Canonsbg;Mar.25.
McPeak,Gordon R;--Edyth M. Snyder;126967;Matamoras;
Aug.8.
McPhaul,Margaret;--Hannah J. Blue;86323;Phila;June 25.
McPhee,Robert F;--Grace Delo;3868;Homestead;Jan.14.
McPherson,--;--Gertrude Cane;177016;McKean Co;Oct.4.
McPherson,--;--Bell Price;147805;Venango Co;Sept.8.
McPherson,Clarence;--Hattie Treaster;86046;Miffl.Co;Jun.28.
McPherson,Charles F;--Margaret R. Cherow;308261;Mon-
ongahela;Nov.15.
McPherson,James B;--Mildred Francis;40383;Knoxville;
Mar.3.

McPherson,Jennie S;--Susan Conway;147150;Kthd;Sept.28.
McPherson,Lawrence;--Agnes Poff;150387;S.Hghts;Sept.11.
McPherson,Mary E;--Grace Lilgin;36284;Bolivar;Feb.25.
McPherson,Mary M;--Elma E. O'Donnell;194025;Pgh;Dec.24.
McPherson,Mildred M;--Alice H. McPherson;141231;Wash.Co;
July 31.
McPherson,Robert H;--Pearl Clouat;200608;N.Bloomfield;
Dec.16.
McPhilliamy,Ruth M;--Mary L. Baker;121058;Armstg.Co;
Aug.8.
McPhillips,--;--Florence Steinbrecker;8387;Scranton;
Jan.29.
McPhillips,Frances;--Grace Helme;13828;Phila;Jan.13.
McPhillips,George A;--Margie Morrison;197219;Phila;
Dec.19.
McPhillips,Gerard;--Katharine M. McCabe;155700;Phila;
Oct.3.
McPhillips,Katherine M;--Philomina Grady;136151;Phila;
Sept.16.
McPhilomy,Francis P;--Catherine Gallagher;37048;Phila;
Mar.17.
McPlevitt,Anna A;--Catharine Dougherty;107905;Phila;
July 28.
McPoland,James G;--Gertrude O'Hara;150459;Turtle Creek;
Sept.30.
McQuade,Charles F;--Silvania Kemboan;31333;Pgh;Mar.8.
McQuade,Harriet D;--Harriet Havell;181827;Norranceton;
Nov.13.
McQuade,Jane S;--Silvania McGuire;80769;Alleg.Co;Feb.1.
McQuade,Joseph;--Mary Devine;17677;Phila;Feb.12.
McQuaid,--;--Mary McEntee;183508;Hbg;Sept.24.
McQuaid,--;--Mary McEntee;183507;Hbg;Sept.24.
McQuaid,Charles J;--Daisy Heyd;178157;Alleg.Co;Sept.30.
McQuaid,James;--Mary Powers;88169;Phila;May 28.
McQuaid,Jeraldeen M;--Margaret Lechert;35032;Butler;
Mar.27.
McQuaid,Lois M;--Bessie S. Lewis;92467;Alleg.Co;Jun.2.
McQuaide,Harry S;--Susanna Milligan;26589;Westmd.Co;
Feb.24.
McQuaide,Ina M;--Mabel Hice;19413;Westmd.Co;Feb.10.
McQuaide,John;--Fay Hahns;179907;Wash.Co;Nov.33.
McQuait,Richard;--Mary Wood;200284;Hunt.Co;Dec.4.
McQuarters,--(C.B.);--Alice M. Steichel;123783;Dela.Co;
Aug.8.
McQuate,Anna;--Bertha Gerhart;207875;Leb.Co;Nov.28.
McQuate,Jesse D;--Marion Levan;128670;Read;Aug.15.
McQuay,Alice M;--Alice Snyder;2896;Erie;Jan.8.
McQuay,Elizabeth L;--Zila Moose;144377;Cambria Co;
Sept.25.

Elizabeth Jane ←

John Francis McQuilkin - Eleanor L. Bradley
Phila, - 1195-96-8-27

McQuay,George H;--Mary M. Koser;814482;Mont.Co;Nov.29.
McQuay,Helen V;--Margaret L. Tobin;84389;Wash;May 8.
McQuay,John F;--May Patterson;193033;Wash;Nov.18.
McQue,Katherine L;--Laura Glass;176253;Phila;Nov.6.
McQueen,Ella;--Effie M. Powers;194026;Pgh;Dec.6.
McQueen,Benjamin F;--Bessie Thompson;33603;Chester Co; Mar.18.
McQueen,Debra M;--Elena M. Reed;93123;Precpt;June 1.
McQueen,Dorothy J;--Elena M. Reed;93124;Precpt;Jun.1.
McQueen,Jesse;--Louisa Uffelmann;176363;Phila;Nov.10.
McQueeny,Thomas J;--Bessie M. Stover;81454;Limerick; May 35.
McQuerney,Paul;--Martha Knapp;142519;Easton;Sept.28.
McQuickin,John;--May Johnson;36391;Norristown;Feb.6.
McQuigan,Helen;--Mary Dulan;107022;Phila;July 30.
McQuilkin,Jane W;--Asenath Holman;183361;Glen Campbell; Nov.10.
McQuilkin,Robert J;--Pearl Camp;54989;Bradf;Apr.2.
McQuillan,Catherine;--Teresa A. Hartman;32891;Phila; Mar.2.
McQuillan,Cyril;--Grace Arnott;34187;Phila;Feb.23.
McQuillan,Leon;--Dessler Ingoldsby;134087;Pgh;Dec.6.
McQuillan,Thomas P;--Florence Thompson;130462;S.Fork; Aug.27.
McQuillen,--;--Gertrude Smith;62831;Portage;Apr.16.
McQuillen,Gertrude M;--Marie G. Geissler;133418;Pgh; Sept.8.
McQuillen,Kathryn L;--Emily K. Wagner;116885;Pgh;Aug.9.
McQuiller,James;--Mary E. Sayles;13717;Phila;Jan.22.
McQuillis,Mary J;--Mary Kearns;38227;Alleg.Co;Feb.13.
McQuinn,Catharine;--Catharine McQuinn;91435;Chester; June 5.
McQuire,Hayden;--Margaret C. Shaffer;184730;Cambria Co; Nov.4.
McQuirus,Elizabeth J;--Elizabeth Fairson;71183;Conshohocken;Jan.5.
McQuiston,--;--Alma Irvin;32011;Butler Co;Feb.4.
McQuiston,--(C.B.);--Ida M. Smock;64672;Mercer Co; Apr.16.
McQuiston,--;--Hilda N. Overmann;2294;Dug;Jan.14.
McQuiston,--;--Laura McElwain;8882;Mercer Co;Jan.5.
McQuiston,Hettie;--Bessie Catrall;89825;Alleg.Co;May 30.
McQuirton,Earl D;--Lottie M. Staples;303434;Ellwood-City;Dec.28.
McQuiston,Harold F;--Anne Leech;182187;Beaver Co;Nov.1.
McQuiston,Margaret L;--Helen L. Elliott;169535;Swissvale;Oct.18.
McQuiston,Ralph W;--Mary Staple;146894;Law.Co;Sept.4.
McQuoid,Annie H;--Eliza J. Barnett;171433;Wilkensbg; Oct.21.

McSHAW, ANDREW EVAN – MERCER – M. CEFICK, 12/4 – #I14471

McQuoid,Edward;--Margaret M. Devenny;13808;Phila;Jan.1.
McQuown,--;--Merle Miller;169963;Chickchinny;Oct.17.
McQuown,--;--Esther Carlson;27153;Dunx;Jan.8.
McQuown,--;--Goldie Canman;111404;Mt.Jewitt;July 24.
McQuown,--;--Elizabeth McKinney;151903;Nash;Sept.24.
McQuown,Eugene H;--Clara Smith;209988;Dunx;Dec.17.
McQuown,Kenneth P;--Josephine Shick;8084;Ridgway;Jan.31.
McQuown,Ruth B;--Rose Stonesraker;39391;Ind.Co;Mar.1.
Mcrakin,Fannie;--Fannie Palo;147167;Ethp.Co;Aug.7.
Mcrea,Albert F;--Bertie Davidson;156036;Phila;Oct.19.
McReynolds,--(C.B.);--Catherine Fox;13917;Phila;Jan.30.
McReynold,Albert W;--Elizabeth M. Murray;13847;Phila;
Jan.20.
McReynolds,James;--Catherine Fox;13918;Phila;Jan.30.
McRory,Josephine;--Agnes Byrne;41623;Montg.Co;Mar.19.
McRoy,George;--Bertha Lewis;197076;Phila;Dec.9.
McShaeffer,--;--Sarah O'Brien;81754;Scranton;May 8.
McShaffer,Rose;--Mary Fox;211316;Scranton;Dec.20.
McShane,Helen;--Cora Gallagher;183021;Chester;Jul.27.
McShane,John;--Katharine OLeary;87603;Phila;Apr.30.
McShane,John;--Anna Yakubowski;161865;Erie;Oct.11.
McShane,John J;--Annie V. O'Hane;50786;Phila;Apr.5.
McShane,John J;--Catherine McLaughlin;197178;Phila;
Dec.10.
McShane,Louis;--Mary V. Pennington;50698;Phila;Apr.14.
McShave,John;--Margaret Lyons;103879;Phila;July 30.
McSherry,Eileen R;--Nan Wise;204099;Gettysbg;Dec.30.
McSherry,Geraldine C;--Theresa R. Althoff;42896;Adams-
Co;Mar.4.
McSill,--;--Margaret V. Fengler;152878;Pgh;Oct.10.
McSlay,Wm.V;--Minnie Barel;103822;Phila;July 9.
McSlone,Mary J;--Loretta Troy;41785;McKees Rocks;Mar.19.
McSmay,--(C.B.);--Margaret C. Fizgerald;95494;McKeesp;
June 25.
McSniffem,Clement;--Nellie Phelin;176394;Phila;Nov.20.
McSnow,John ;--Jessie I. Jobson;183173;Frankl;Nov.4.
McSorley,--;--Hannah Murray;136234;Phila;Sept.1.
McSorley,Katherine;--Helen McSorley;70780;Phila;Apr.22.
McSorley,Lillian C;--Lillian Huttenloch;119438;Phila;
Aug.20.
McSorley,Merle;--Emma Haas;86259;Phila;June 7.
McSparren,Helen P;--Hettie Amsteal;168873;Frankl;Oct.17.
McStrabick,Francis J;--Mary Scullin;119362;Phila;Aug.15.
McStravor,Lawrence;--Mary Lawlor;177884;Phila;Oct.23.
McStraw,Edith L;--Laura L. Eberhart;43463;Warren Co;
Mar.3.
McStay,--;--Hellen M. Hollis;92057;Beaver Co;June 23.
McSuede,Thomas;--Laora Noble;140094;Alleg.Co;Sept.26.
McSurdy,William H;--Caroline Opfar;8728;Alleg.Co;
Jan.31.

McSwain, Edward;--Emma Dorwart;61319;Milton;Apr.6.
McSweeney, Margaret;--Lucille Dery;158354;Arnold;Oct.19.
McSwiggan, Mary G;--Agnes Jordan;69614;Phila;May 3.
McTaggart, Virgina L;--Josephine Grove;73341;Beaver Co;
May 14.
McTaggert, Annie;--Laura Kephart;84613;Cambria Co;May 31.
McTaggert, Francis;--Josephine Borel;136383;Phila;
Sept.15.
McTaggert, Joseph;--Josephine Borel;136382;Phila;Sept.15.
McTamney, Robert;--Bertha G. Hiick;52695;Phila;Mar.28.
McTamney, Catharine E;--Madeline Kelley;136392;Phila;
Sept.6.
McTarney, James;--Margaret McTarney;141857;Dunmore;
Sept.24.
McTavish, --;--Agnes Hice;169660;Cambria Co;Oct.4.
McTavish, --;--Mary Snick;38653;Clfd.Co;Feb.13.
McTavish, --;--Anna Korono;20859;Clfd.Co;Feb.2.
McTigue, Francis E;--Marie Gillis;128711;Nanty Glo;
Aug.8.
McTavish, Sarah;--Mable Vandervort;83662;Camb.Co;May 10.
McTavish, William H;--Roby Turner;163295;Clfd.Co;Oct.28.
McTear, John A;--Margaret G. McKeown;71850;Phila;Apr.23.
McTigh, Catherine;--Ellen Mitten;13945;Phila;Jan.20.
McTighe, James V;--Mildred Seifert;21334;Pgh;Mar.13.
McTigue, ~~Viola~~ Doris Evelyn;--Florence Hoskins;139462;Cambria Co;
Sept.10.
McTurk, Mary E;--Jane L. McCornell;13892;Phila;Jan.27.
McVanman, Norma G;--Flora E. Bonnell;192953;Wellsboro;
Nov.27.
McVaugh, Catharine;--Mary Madden;155852;Phila;Oct.12.
McVaugh, Ruth M;--Anna M. Franklin;176353;Phila;Nov.2.
McVay, --;--Elizabeth G. Christy;49088;Pgh;Apr.16.
McVay, --;--Elizabeth G. Christy;49089;Pgh;Apr.16.
McVay, Ida M;--Rachel G. Hills;199597;W.View;Dec.5.
McVay, Lorena M;--Carrie Adams;132542;Wash.Co;Aug.16.
McVehil, Leona E;--Leona Gatten;5004;Wash.Co;Jan.2.
McVehil, William L;--Leona Gatten;5005;Wash.Co;Jan.2.
McVeight, Charles;--Mary Rafferty;137419;Pgh;Sept.20.
McVeigh, Eugene F;--Ida M. Beard;211830;Spring City;
Nov.24.
McVeigh, James;--Annie Rogers;71718;Phila;Apr.23.
McVeigh, Joseph J;--Cecel J. Carnwall;155725;Phila;
Oct.5.
McVeigh, Mary G;--Anna T. O'Duscoll;153577;Pgh;Sept.29.
McVey, Anna M;--Eliza M. Wyland;84373;W.View;May 8.
McVey, Arthur E;--Ethel E. Dawson;8124;Lanc.Co;Jan.3.
McVey, Bessie;--Anna Gillespie;71858;Phila;Apr.23.
McVey, Catharine I;--Elsie Stallman;84519;Huntg.Co;
Apr.18.
McVey, Daniel J;--Regina M. McCartney;50724;Phila;Apr.9.

McVey,Laurence A;--Beula Koouse;162683;Frankl;Oct.4.
McVey,Marie L;--Marie L. McVey;67513;Pgh;May 17.
McVey,Mathew;--Anna Gannon;86402;Phila;June 27.
McVey,Robert D;--Bessie Reese;80281;N.Kens;Apr.29.
McVey,Verta A;--Elizabeth Miller;110403;Lanc;Jul.7.
McVicar,Gene H;--Christina Piershka;150454;Turtle Creek;
Sept.28.
McVicker,Mary E;--Lorraine Donner;26550;N.Kensington;
Feb.10.
McVicker,--;--Stella Keller;164827;Cambria Co;Oct.10.
McVicker,Tileen H;--Hazel H. Steffee;213648;Wilkensbr;
Dec.22.
McVicker,Jack B;--Viana Brown;189782;Rockwood;Sept.6.
McVicker,Margaret;--Margaret Hummel;198938;Phila;Dec.27.
McVicker,Marjorie;--Nettie Lucas;161530;Donora;Sept.10.
McVicker,Norma R;--Ethel M. Bier;147818;Allen.Co;Sep.15.
McVicker,Robert C;--Ada L. Robbins;10439;Watsontown;
Jan.29.
McWhirter,Emma B;--Cora B. Fy;30329;Mercer Co;Feb.1.
McWhirter,George D;--Myrtle M. Snyder;4759;Johnsonbg;
Jan.3.
McWhirter,--;--Martha McKnight;124078;Pgh;Dec.9.
McWhorter,--;--Margaret Sokeel;133420;Pgh;Sept.29.
McWilland,Rose F;--Rose Windish;2685;Allen.Co;Jan.18.
McWilliams,Edward (S.B.);--Mary Prose;119341;Phila;
Aug.2.
McWilliams,--;--Jessie Shrubb;95768;Meadville;June 21.
McWilliams,--;--Maud Bryson;181698;Westmd.Co;Nov.30.
McWilliams,--;--Marie McConnell;28771;Shamokin;Feb.3.
McWilliams,Charlotte R;--Carrie McKinley;36113;N.Castle;
Feb.4.
McWilliams,Dorothea J;--Mary E. Hostetter;92019;Duq;
June 14.
McWilliams,Evelyn;--Edith M. Guest;159907;Chester Co;
Oct.25.
McWilliams,Francis;--Mary McWilliams;138175;Phila;
Sept.30.
McWilliams,Francis E;--Elizabeth M. Kippie;155760;
Phila;Oct.4.
McWilliams,Francis X;--Frances Carroll;156000;Phila;
Oct.13.
McWilliams,Frank B;--Pearl Kerr;88639;Tash;Apr.30.
McWilliams,Fredrick;--Ella Hofmeister;98581;New Castle;
June 23.
McWilliams,George;--Grace Smith;82489;Stroudsbr;May 1.
McWilliams,Harriett;--Sadie M. Stroup;55370;Carnegie;
Apr.22.
McWilliams,James;--Wilma Esken;183968;New Castle;Oct.18.
McWilliams,James R;--Bessie Clark;35783;Bradd;Mar.19.
McWilliams,James V;--Mary E. Wagner;74355;Chester Co;
May 19.

Mead Donald Nova Ferris-21908-1-
Titusville May 3

McWilliams,John;--Rose Riley;176146;Phila;Nov.17.
McWilliams,Joseph;--Marie Wetman;160622;Lycom.Co;Oct.28.
McWilliams,Marie;--Marie McGuigan;155660;Phila;Oct.6.
McWilliams,Mary;--Helen McGlinn;136283;Phila;Sept.23.
McWilliams,Mary C;--Jessie R. Mitchel;149303;Butler Co;
Sept.29.
McWilliams,Maurice E;--Ethel A. McCarvy;161540;Dillsbg;
Oct.19.
McWilliams,Nancy H;--Harriet B. Hill;92997;Easton;Jun.2.
McWilliams,Olive L;--Mazzie Collyn;54303;Westmd.Co;
Jan.3.
McWilliams,Paul E;--Nellie M. Miller;200273;Hunt.Co;
Dec.19.
McWilliams,Paul L;--Letitia L. Dambaugh;38529;Erie;
Mar.20.
McWilliams,Thelma;--Lida Painter;200213;Brownsville;
Dec.1.
McWilliams,William A;--Lillie Kiefer;6617;New Castle;
Jan.30.
McYung,Betty E;--Rachel Beisecker;190744;Stroudsburg;
Nov.12.
McZick,--;--Rosie Pronka;106679;Carnegie;July 20.
Mdyke,Paul L;--Stella S. Hartman;46702;Tyrone;Mar.8.
Meabits,Aloyisus;--Margaret J. Mitchell;190652;Boyers-
ville;Nov.19.
Meachan,Florence D;--Bertha S. Dickman;39887;Hbg;Mar.7.
Meachan,Roamine E;--Harriet L. Kendall;115991;Warren;
May 29.
Meachan,Thelma E;--Agie Reed;189773;Potter Co;Oct.27.
Meachum,James C;--Ruth Seamans;13848;Phila;Jan.1.
Mead,Barham K;--Catharine Cuthbert;109753;Dela.Co;
July 9.
Mead,Charles R;--Carrie M. Pnichman;128790;Potter Co;
Aug.22.
Mead,Claud A;--Lydia P. Mead;107903;Luz.Co;July 9.
Mead,Claudine M;--Lydia P. Mead;107902;Luz.Co;July 9.
Mead,Dorothy H;--Nellie Ives;42329;Lacka.Co;Mar.24.
Mead,Earl D;--Lydia Brown;75528;Luz.Co;May 5.
Mead,George H;--Beulah M. Lake;147556;Oakland;Sept.1.
Mead,Glendora;--Coral Green;136466;Susq.Co;Oct.29.
Mead,Helen;--Jennie M. Mead;89014;Pgh;June 12.
Mead,Jean M;--Marie Moffitt;78980;Meadville;May 24.
Mead,Richard R;--Lillian Woolever;19189;Allentown;
Feb.19.
Mead,Robert;--Jane McKinster;100893;Woodlawn;Jun.29.
Meade,Robert G;--Edna Transal;188831;Luz.Co;Sept.18.
Mead,Robert J;--Sarah L. Graves;142319;Erie;July 14.
Mead,William H;--Mildred C. Hewitt;55780;Conneautville;
Apr.5.

Meade, Robert George - Edna Trianon - 188831 - Luz. Co - 9-18

Meadows, Richard — Theresa Barr —
219856 — Phila. — Jan. 9

Mead,William J;--Maud Caldwell;208250;Wash.Co;Dec.7.
Meade,--;--Josephine Chew;155710;Phila;Oct.3.
Meade,Arthur R;--Frances G. Jones;176311;Phila;Nov.28
Meade,Burton H;--Bertha R. Harrold;28334;Sharpsburg;
Feb.13.
Meade,Edward J;--Ellen M. Havey;127177;Mt.Oliver;Aug.26.
Meade,Eva E;--Mary I. Currie;88189;Phila;May 23.
Meade,George E;--Amanda S. James;138463;Phila;Sept.10.
Meade,George G;--Gladys Williams;88108;Phila;May 27.
Meade,Leola B;--Lucy Johnson;7777;Reading;Jan.30.
Meade,Mary A;--Ruth Mooney;8875;Mercer Co;Jan.3.
Meade,Mary C;--Nealia Franklin;105302;Allen.Co;Jul.29.
Meade,Monie G;--Olive G. Carr;114709;Wayne Co;July 9.
Meade,Pearl;--Gladys McGruder;181679;Dunbar;Nov.13.
Meade,Ralph C;--Alice Whalen;10417;Phila;July 13.
Meade,Raymond;--Loretta A. Kelly;155818;Phila;Oct.33.
Meade,Regina;--Thelma V. Schoultz;197000;Phila;Dec.29.
Meade,William;--Margaret O. Keefe;7095;Old Forge;Jan.17.
Meade,William T;--Jane A. Hall;17848;Phila;Feb.1.
Meader,Jane A;--Elizabeth T. Hoyt;52783;Phila;Mar.23.
Meader,Olive C;--Olive Lauffer;46501;Westmd.Co;Mar.5.
Meadley,Robert;--Gertrude Lawrence;47511;Chester Co;
Mar.17.
Meadowe,Lena R;--Margaret E. Dunn;52863;Phila;Mar.31.
Meadows,Phyllis H;--Blanche M. Barrett;186307;Phila;
Sept.23.
Meads,Betty L;--Lottie A. Baralinger;315955;Red Lion;
Dec.18.
Meads,Jesse C;--Catherine Shaffer;182582;Elizabethtown;
Nov.15.
Meadville,George;--Hairetta Breiner;91189;Allen.Co;
May 26.
Meadway,Donald E;--Lotty Groff;183062;Fountain Hill;
Nov.19.
Meagher,Geo E;--Katherine F. Malinoly;105183;Phila;
June 30.
Meagher,Jonathan D;--Jennie G. Paymer;149586;Slatington;Sept.25.
Meagher,Josephine C;--Lucy Trippell;70477;Phila;May 9.
Mealey,Lewis K;--Blanche Wagner;32833;Gettysbg;Feb.3.
Mealey,--(C.B.);--Glenna McCall;34354;Clarion Co;
Feb.11.
Mealey,Earl S;--Rebecca Clark;177686;Phila;July 17.
Mealey,Vernon R;--Annie Schoen;196987;Phila;Dec.9.
Mealey,William F;--Ellen Mullins;71811;Phila;Apr.19.
Mealnick,Thomas;--Kate Kosic;130887;Chester;Nov.27.
Meals,--;--Helen Lynch;42084;Cumb.Co;Mar.25.
Meals,Anna B;--Celia Stevenson;151182;Butler Co;Sept.1.
Meals,Dorothy E;--Mathilda W. Durmer;133465;Phila;Sept.3.
Meals,Herbert L;--Hellen McKuhn;20787;Cambria Co;Feb.10.

Meanor James Beatty Jr. - Jean Herron
Ogh - 3-19 - 31377 - 19

Oliva Mabel Meanor Velma Blanche Wolfgang
Jefferson Co - 83808 - 5-1

Means William K. 220145 July 27
Emma Morris Vanderbilt

Mease, Hilda Madaline - Anna M. Furman
24549 - Lebanon Co. - Feb. 19. - (Duplicate)
Adopt. - George W. Mears, Wilkes-Barre, M. Wood, 84110 - 3/26

Meals,Hiram L;--Edith Johnson;38993;Berks Co;Mar.18.
Meals,Josephine;--Catherine E. Vich;138598;Wellsville; Aug.21.
Meals,Leland V;--Mable Snell;98781;Steelton;Apr.4.
Meals,Robert M;--Frances Mullin;74515;Cumb.Co;May 31.
Mealy,--(S.B.);--Glenna T. McCall;59907;Clarion Co; Feb.11.
Mealy,Milton;--Donna Archer;94871;Forest Co;May 31.
Mealy,Viola;--Pearl Blanseo;144611;Forest;Sept.22.
Meaney,Anna M;--Mary Conway;34131;Phila;Feb.28.
Meanor,Wayne;--Bessie Bowers;216318;Allegh.Co;Dec.10.
Means,--;--Velna Wolfgang;83808;Jeff.Co;May 1.
Means,Geneveva R;--Martha Howard;158778;Butler;Oct.21.
Means,Harry M;--Hollie Harford;131404;Fay.Co;Aug.14.
Means,Harvey K;--Rose D. Robinson;152928;Pgh;Oct.6.
Means,John J;--Margaret H. Walsh;49128;Pgh;Apr.16.
Means,Margie C;--Beggie Artes;150843;Fay.Co;Sept.27.
Means,Margret H;--Mary A. Ramsey;74181;Lanc.Co;May 5.
Means,Rebecca R;--Helen M. Wood;186701;Punx;Nov.21.
Meany,Martha;--Ella Maginnes;50739;Phila;Apr.4.
Meaole,Peter M;--Guiseppina Zeppetella;113053;New Castle; July 18.
Meares,Mary E;--Nora M. Kopp;172548;York;Oct.28.
Mearkle,--;--Lottie William;187183;Bedf.Co;Nov.8.
Mearkle,--;--Stella Ward;208473;Bedf.Co;Dec.5.
Mears,Charlot;--Hannah Atkinson;134883;Forest City; July 24.
Mears,Harold;--Hellen Ball;7300;Patton;Jan.23.
Mears,Harvey E;--Elizabeth J. Redfern;52782;Phila; Mar.21.
Mears,Verna M;--Violet G. Rosenberger;165108;Montg.Co; Oct.23.
Mears,William E;--Fanny Boger;171730;Lacka.Co;June 17.
Meary,William;--Kathelyn McGhinty;52948;Phila;Mar.18.
Mease,Chas.R;--Ellen Shirk;95386;Leb.Indep.Bor;Jun.1.
Mease,Dorothy E;--Annie Steffy;145035;Leb;Aug.19.
Mease,Esther;--Katie Earney;27783;Richlandtown;Feb.8.
Mease,Florence I;--Mary Campbell;81451;Bucks Co;Apr.18.
Mease,Gerald M;--Jennie L. Mealey;327;Allentown;Jan.23.
Mease,Grace M;--Carrie Umbenhauer;189375;Read;Nov.20.
Mease,Hilda M;--Anna Zuman Seeger;24549;Leb;Feb.18.
Mease,Iva I;--Eva A. Chimel;91322;Clfd.Co;Apr.19.
Mease,James A;--Josephine Huntzenbaugh;10710;York;Jan.26.
Mease,Lloyd D;--Priscilla Haines;216844;Clfd.Co;Nov.26.
Mease,Norman;--Matilda Fabian;109678;Nthp.Co;July 16.
Mease,Pearl;--Bertha Frantz;78340;Leb.Co;May 23.
Mease,Robert O;--Maggie Miller;74931;Coopersbr;May 2.
Meese,Victor R;--Anna Hummel;145019;Leb;Aug.1.
Meagel,Clare E;--Lottie Beshore;207449;Butler Co;Oct.7 . .

MECCA, ANN C. - ANGELINE MEUK - LACKAWANNA 12/22 202644-19

Mecca Lucille - Anna Tito
216879 Pgh - Dec 13 -

Meaghy,--(C.B.);--Mabel Howe;38661;Ephrata;Mar.12.
Measinor,Mary;--Mary Gannone;55052;Bridgeport;Apr.22.
Meagner,John;--Elizabeth Wright;96454;Newton;June 4.
Meagse,Jay W;--Kathryn E. Weitzel;203482;Lan.Co;Dec.12.
Meagte,Lora B;--Sophie M. Spithaler;69800;Butler Co;
Mar.18.
Mebbs,Dorothy L;--Minnie Sant;183450;Charleroi;Aug.17.
Mecale,Angelina;--Rose Pacone;74284;Cambria Co;May 5.
Mecale,Mar;--Rose Pavone;74283;Cambria Co;May 5.
Mecca,--;--Lizzie Forchelle;46895;Uniontown;Jan.25.
Mecca,--;--Mary Manrouse;119387;Phila;Aug.17.
Mecca,Bertha;--Mary Carluoe;107878;Dunmore;July 14.
Mecca,Edward J;--Nellie F. Hannan;148708;Ridgway;Sept.8.
Mecca,Margaret;--Angeline Telesco;202840;Dunmore;Dec.23.
Mecca,Maria L;--Maria G. Mecca;75493;Dunmore;May 14.
Mecca,Vita C;--Caterina Carluoci;3501;Dunsmore;Jan.19.
Mecca,Vito;--Burnette Turmo;133832;Dunmore;Aug.18.
Mecca,Vito;--Lucy Manso;161370;Dunmore;Oct.7.
Mecca,Vito;--Catherine Gileo;202867;Dunmore;Dec.3.
Meccna,Dorothy M;--Elsie DeHarey;91738;LehighCo;June 5.
Mecco,--(C.B.);--Grace Summa;37924;Dunmore;Mar.14.
Mecetti,Domineck;--Rosa Mustigal;175856;Phila;Nov.17.
Mech,Beulah;--Iona Wahbach;149820;Montg.Co;Sept.6.
Mechac,Atel;--Amy Franko;172446;Woodlawn;Oct.15.
Mechalcik,Standly;--Kate Banash;56777;Dickson City;
Mar.23.
Mechaleczka,Lofia;--Anastasio Wasclesser;136303;Phila;
Sept.19.
Mechalek,Mike;--Katrinan Surak;159478;Warh.Co;Oct.28.
Mechalko,Effie;--Emma E. Kindler;24411;Dauph. Co;Feb.14.
Mechanti,Joe;--Tesa Codish;61056;Mayfield;Apr.13.
Mechejo,Joseph;--Annie Maralorica;65855;Wilmerding;
Apr.15.
Mechella,Helen (C.B.);--Josephine Sona;210068;Parsons;
Dec.21.
Mechenlier,Margaret M;--Margaret M. Fuchs;210008;St.-
Clair;Sept.3.
Mechentver,Sarah;--Nellie Zoldman;161387;Fay.Co;Oct.18.
Mechling,--;--Maria Whitsell;184478;Arms.Co;Oct.24.
Mechling,Elizabeth J;--Alice C. Wick;205641;Kittanning;
Dec.31.
Mechling,Louise C;--Lillian Keagan;9838;Fay.Co;Jan.15.
Mechsin,Mary;--Susan Unda;131047;St.Clair;Aug.14.
Mecicco,Rocco;--Lucia Sortoni;58449;Phila;Mar.31.
Mecien,Martha;--Rosalia Ikewicz;13948;Phila;Jan.15.
Meck,--;--Mary A. Hain;63503;Reading;Apr.8.
Meck,--;--Ida F. Young;93777;Hamburg;June 6.
Meck,Andrey J;--Mildred E. Stover;172147;Wmspt;Sept.33.
Meck,Anna M;--Florence Shinner;126568;Elizabeth;Aug.7.

3-29-19
Meck, Casper L. - Fodelia - Coaldale - 3-3-19 - #3520-19

Meck, Norman Henry — Suender, M - Berks —
11/12/19 — 180194-19

Meckes, Dorothy Mae - McHaney Elsie
6-3- Lehigh Co - 91738-19

Meck,Chester R;--Bertha M. Petery;78373;Leb.Co;May 9.
Meck,Elverta;--Cora Brenninger;46693;Berks Co;Mar.4.
Meck,George;--Rosa Bettioc;116118;Woodlawn;July 4.
Meck,Harold H;--Mary A. Hain;63508;Reading;Apr.8.
Meck,Josephine;--Nellie Kryroska;26275;Nanticoke;Feb.13.
Meck,Leroy E;--Lottie Starr;35696;Schuyl.Co;Feb.23.
Meck,Margaret L;--Laura M. Oatse;142571;Hbg;Sept.13.
Meck,Merion E;--Helen V. Fries;113007;Reading;Jul.9.
Meck,Mary;--Mary Althouse;78181;Lititz;May 24.
Meck,Merton M;--Carrie Lauder;310817;Bucks Co;Dec.27.
Meck,Richard F;--Edith Homebach;42115;Millersbg;Mar.10.
Meck,Richard L;--Thelma L. Barnhart;144763;Cumb.Co;
Sept.18.
Meck,Roy E;--Lottie Starr;35695;Schuyl.Co;Feb.23.
Meck,Ruth H;--Mary A. Hain;63507;Reading;Apr.8.
Meck,Theresa;--Alice Folish;187585;Nanticoke;Nov.17.
Meck,Tyrone;--Rachel Grove;183207;Bedf.Co;Oct.6.
Meck,Warren;--Annie Frey;87648;Montg.Co;May 25.
Meck,Warren W;--Helen E. Albert;164949;Leb;Oct.25.
Mecka,--(S.B.);--Teagie Holocha;82749;Shenan;May 2.
Mecke,John H;--Marie McClatchy;202491;Del.Co;Dec.22.
Meckel,--(S.B.);--Helen Baranoski;28633;Sugar Notch;
Feb.1.
Meckes,--;--Elsie George;55475;Lehigh Co;Apr.20.
Meckes,--;--Sara Walters;187847;Nthp.Co;Nov.5.
Meckes,Stanley;--Edna Dotts;124170;Carbon Co;Apr.26.
Meckey,Harry J;--Esther E. Buchholz;46653;Allen.Co;
Mar.30.
Mecklem,William H;--Emily Corliss;111815;Mansfield;
July 3.
Mecklenburg,Wm H;--Carolina Dress;164374;Kingston;
Oct.6.
Meckler,Joseph (S.B.);--Peora Kinzler;185973;Mt.Oliver;
Nov.1.
Meckley,--;--Carrie J. Breighner;4395;York Co;Jan.21.
Meckley,Alfred L;--Mabel E. Counts;127638;Montours-
ville;Aug.27.
Meckley,Charlotte L;--Lillie Reeser;70180;York Co;
Feb.15.
Meckley,Elizabeth J;--Elva R. Shaeffer;205545;Hanover;
Dec.6.
Meckley,Emily V;--Anna M. Seigrest;140845;Chambersbg;
Sept.11.
Meckley,Florence;--Annie Stetler;181470;Lanc.Co;Oct.20.
Meckley,Helen L;--Hattie Sharp;207510;Clfd.Co;Dec.4.
Meckley,Hellen;--Mary M. Stagner;73574;Clfd.Co;May 20.
Meckley,Henry H;--Goldie M. Heilig;163097;Lanc.Co;
Oct.6.
Meckley,Irene D;--Lettie A. Myers;212808;York Co;Dec.13.

11-5-19 CO 23 Lydia
Louisa Freda Medara, 180571 Hallowell

Date ←

3-11-19
George Medash - Luz 39170-19

Medvec, Michael

Medernack Edward Anthony; ←
Frances McCley;

Meckley, Kenneth J;--Laura H. Machamer;186626;Milton; Nov.10.
Meckley, Leroy;--Lizzie Snyder;56483;Lanc.Co;Apr.1.
Meckley, Nora I;--Lizzie A. Kopp;150330;York Co;Sept.20.
Meckley, Richard C;--Marget M. Bell;186138;Greenwood; Nov.27.
Meckley, Richard G;--Annie Gegr;57507;Elizabethtown; Apr.27.
Meckley, Vera E;--Anna Lehr;29770;Wilmerding;Feb.7.
Meckling, Jonas;--Anna Strigel;194083;Pgh;Dec.15.
Mecko, Paul;--Anna Rego;192155;Warren Co;Nov.3.
Meckolas, Harry G;--Gusta Carilla;194064;Pgh;Dec.7.
Meckovetcs, --;--Esther Ferko;80705;Carbon Co;Apr.18.
Mecloy, --;--Elizabeth Pavlik;210853;Reading;Dec.9.
Mecoh, David;--Teresa Notaro;159994;Clfd;Oct.15.
Mecosh, Michael;--Mary Kuftonage;201320;Col.Co;Dec.2.
Mecoy, Katherine;--Katherine Dujbits;161513;Donora; Oct.25.
Mecrosky, --(S.B.);--Stella Mecrosky;26027;Alleg.Co; Feb.10.
Mecua, Victoria;--Katie Mosque;184894;Somerset Co; Nov.28.
Meculka, Paul;--Barbar Putcko;114260;Swoyersville;Jul.3.
Medaelis, ~~Sam~~ ALPHONSE;--Victoria MARGOLIS;146326;Minersville; Sept.9.
Medaglia, Antonietta;--Melli Pinto;86293;Phila;June 1.
Medak, Steve;--Sophia Losko;90344;Fay.Co;June 21.
Medakovic, ~~John~~;--Sophia Stano;138433;Alleg.Co;Sept.6.
Medalois, --;--Pauline Conniff;121446;Ashley;Aug.5.
Medalis, Bladys;--Annie Yokobonas;125138;Gilberton;Aug.1.
Medan, Paulina;--Jennie Sernell;216204;Cambria Co;Dec.20.
Medardo, Filletti D;--Renervi Arsina;81457;Clarion Co; May 8.
Medasia, James;--Louise Claar;128153;Blair Co;Aug.29.
Medd, Dorothy;--Cora Drvier;136204;Phila;Sept.5.
Medder, Jack R;--Nettie Lynch;173309;Pgh;Nov.5.
~~Medders, Mieke~~;--Mary Drabik;166745;N. Bradd;Oct.21.
Meddings, Ray;--Bertha Coulleryhan;160786;Wash.Co;Oct.13.
Meddings, Roy;--Bertha Coulleryhan;160785;Wash.Co;Oct.13.
Meddleton, Charlotte;--Lottie Quinn;204002;Forest City; Dec.7.
Mede, Mabel A;--Anna L. Michael;146430;McDonald;Sept.16.
Medeksiak, Jennie;--Katie Buckowska;136373;Phila;Sept.9.
Medelman, George;--Sadie Silverman;52830;Phila;Mar.19.
Meder, John;--Rose Tckbold;50255;Phila;Apr.11.
Meder, Lee;--Mary Meder;103174;Pgh;June 11.
Meder, Rose U;--Rose Tunner;170319;Beth;Oct.31.
Meder, Victor;--Pauline Schwaln;103823;Phila;July 6.
Medernack, Edward A;--Frances Melley;147835;Palmerton; Sept.4.

Medici, Anthony - F. Valetta - Dunmore - 2/5 - 21701

Medich, Mary - Smila Mediz - Duquesne
12/24/19 - 202322

Medvec, Michael - Mary Drabik - N. Braddock
10/11/19 - 166715

Medved, Edward - Anna F. Uchaker - 64193 - Westmd Co. 4/23

MEDVED, MICHAEL - LAUR. - HOWART - 6/15 - #96628

Medesvat, Margaret V;--Kate Cobola;141568;Dunbar;Sept.28.
Medfalski, Dorothy M;--Agnes Andreseyczalc;101685;Pgh;
July 16.
Medford, Anna;--Bertha Cook;52917;Phila;Mar.29.
Medhick, Fico;--Mary Drago;159570;Carnegie;Oct.3.
Media, Eiuseppe;--Eva Lambardo;116924;Pgh;Aug.22.
Media, Salvatore L;--Francesca Mariano;103749;Phila;
July 27.
Medich, Mekel;--Julia Sarfen;91055;Alleg.Co;June 15.
Medili, Prazzoa;--Flaira Pina;103952;Phila;July 18.
Medinger, Jacob E;--Clara E. Kraft;27899;Montg.Co;Feb.12.
~~Medinsky, John;--Fannie Yurchak;39480;Gilberton;Mar.23.~~ see Mendinsky
Medith, --(S.B.);--Helen Eleche;305533;Westmd.Co;Dec.9.
~~Medis, --;--Smila Medis;202322;Duq;Dec.24.~~
Medland, Evelyn B;--Ella M. Buhler;8198;Scranton;Jan.1.
Medlar, Dorothy;--Irene Moyer;129620;Reading;Aug.29.
Medlar, Morgan F;--Edith G. Sharp;206500;Lanc;Dec.9.
Medley, --;--Lulu Bruse;148985;Scranton;Sept.8.
Medley, Charles B;--Henrietta Ellison;17662;Phila;Feb.6.
Medley, Mary;--Marie Medley;155796;Phila;Oct.27.
Medley, Theodore;--Iva Tiffany;45249;Scranton;Mar.2.
Medlo, Mary;--Annie Pachco;205981;Greene Co;Dec.7.
Mednick, Hyman S;--Fanny Rabinowitz;138341;Phila;Sept.27.
Medoed, --;--Anna D.Uchaker;64193;Westmd.Co;Apr.23.
Medoff, Maxwell;--Anna Pinschitz;52792;Phila;Mar.11.
Medoghia, Anna;--Virginia Damato;81295;Reading;May 20.
Medonich, Katy;--Mary Retrichwiski;23075;Westmd.Co;Feb.15.
Medoro, Oswald;--Maria Falcone;69590;Phila;May 20.
Medovich, Frank;--Susie Lacach;95870;Fay.Co;May 27.
Medrale, Edward;--Angelina Peko;24090;Camb.Co;Feb.7.
Medrano, Mario J;--Amelia Luis;219119;Phila;Mar.2.
Medrats, Francis;--Mary Hizak;111237;Fay.Co;July 30.
Medro, Andrew;--Mary Bouch;133324;Wash.Co;Aug.8.
Medro, Joseph;--Mary Bouch;123325;Wash/Co;Aug.8.
Medsa, Peter;--Kseni Fair;119376;Phila;Aug.23.
Medsger, Grace;--Luella Montgomerty;147234;Westmd.Co;
Aug.6.
Medvec, Katy;--Barbara Stojcic;124085;Etna;Aug.30.
Medvecky, Stephen;--Mary Klosik;125981;Johnstown;Aug.9.
Medvecz, Anna;--Susanna Estok;191987;Wall;July 28.
Medvecsky, John;--Mary Brindza;23974;Johnstown;Feb.19.
Medved, Helen;--Maria Komanicki;111540;Mahanoy City;
July 16.
Medvedoff, Jacob M;--Goldie Scherhter;17642;Phila;Feb.3.
Medvene, Lillian;--Bessie Kormenarsky;88265;Phila;Jun.3.
Medvene, Viola M;--Elizabeth Stern;119525;Phila;Aug.1.
Medvetz, Francis R;--Anna Rekinny;139147;Bradd;Sept.15.
Medvey, Margaret H;--Maggie Vale;163734;Hellertown;
Oct.28.

MEDVID, WALTER- M. SHUMRA-WASH 3/26-36273-19 9-4-19 P.E

Medwid, John, Anna Meyma Allegheny Co. -
4-23-19 - 78797-19

Meehon Dortha R, Charlotte McRay
215800 Venango Co, Sept 9

Medvit,Mike;--Mary Mitrovcsak;200881;Carnegie;Nov.23.
Medved,--;--Mary Gallik;74050;Wash.Co;May 18.
Medved,Michael;--Anna Hopka;31378;Pgh;Mar.13.
Medwick,--(S.B.);--Barbara Wamelngey;141687;Dunlevey;
Aug.14.
Medwiedok,John;--Paraskewa Pryoscypot;31379;Pgh;Mar.9.
Medwith,Thelma K;--Mary H. Cutler;180900;Greene Co;
Nov.21.
Medzanki,Frank;--Sophie Bajcare;19425;Boswell;Feb.24.
Medzie,Mary;--Mary Demko;5761;Clfd.Co;Jan.3.
Medzik,Constantine;--Ana Fecko;217483;Bradd;Mar.5.
Mee,Arthur S;--Irene G. Stokes;136350;Phila;Sept.23.
Mee,Joseph;--Mary Canney;137931;Phila;July 6.
Mee,Reta;--Mary Pemter;155767;Phila;Oct.8.
Meeca,Lucille;--Anna Tito;216879;Pgh;Dec.13.
Meeder,Glen-Lottie Brenner;138142;New Brighton;May 24.
Meeder,Archie R;--Anny Biera;207448;Butler Co;Sept.28.
Meeder,Robert H;--Amelia Hahn;184035;Pgh;Dec.18.
Meegan,Ethelgreda;--Margaret Barthea;181724;Fay.Co;
Oct.6.
Meegan,Rita C;--Emily Coombs;78715;N.Bradd;May 18.
Meehan,--(S.B.);--Bertha Dotson;62685;Venan.Co;Mar.4.
Meehan,--;--Margaret Cotter;183187;Frankl;Nov.9.
Meehan,Alice;--Margaret A. Walsh;17847;Phila;Feb.1.
Meehan,Anna;--Mary A. McNamara;119555;Phila;Aug.5.
Meehan,Bernedette;--Catherine T. Andereon;119553;Phila;
Aug.10.
Meehan,Daniel;--Mary McGinley;89463;Phila;May 7.
Meehan,Delbert;--Catherine Tayler;64837;Sharon;Apr.29.
Meehan,Dorthe R;--Charlotte McKay;215900;Venango Co;
Sept.9.
Meehan,Edward;--Sarah Anderson;136403;Phila;Sept.10.
Meehan,Helen;--Mary Walsh;51487;Phila;Feb.19.
Meehan,James;--Margaret Lyons;31380;Pgh;Mar.10.
Meehan,John;--Emelie M. Duerr;153801;Phila;Oct.8.
Meehan,John;--Anna Wright;88171;Phila;May 26.
Meehan,John;--Alice Quinnan;209566;Olyphant;Sept.29.
Meehan,Joseph;--Margaret Morrow;37734;Dubois;Mar.31.
Meehan,Marion;--Rose Meehan;50637;Phila;Apr.11.
Meehan,Mary;--Susan Murray;7449;Parsons;Jan.9.
Meehan,May;--Caroline Schumberg;73298;Braddock;May 1.
Meehan,Mildred;--Mildred Hoffman;215877;Phila;Feb.18.
Meehan,Thomas;--Elizabeth Flannery;44314;Lur.Co;Mar.20.
Meehan,William;--Clare Lavin;56793;Dickson City;Mar.31.
Meeher,Regina;--Dorothy Goofa;136215;Phila;Sept.2.
Meehlieih,Harry W;--Maud Bentley;177825;Wash.Co;Aug.15.
Meehon,Joseph;--Maria Lydon;115109;Lacka.Co;Apr.6.
Meehrle,Anna;--Mary McGee;17763;Phila;Feb.3.
Meek,--;--Laura Guseman;60874;Fay.Co;Apr.7.

Meek Adrian Eugene Edith Blanch Richards
220193 Midland Apr 18-

Meek,Donald C;--Herter B. Smell;150551;Centre Co;Aug.11.
Meek,Florence;--Anges Bernostski;169907;Ind.Co;Oct.8.
Meek,Helen R;--Carrie M. Metzger;183563;Union Co;Nov.8.
Meek,John;--Rose B. Llewellyn;106980;Col.Co;July 12.
Meek,Laura E;--Virginia Griffith;132531;Wash;Aug.16.
Meek,Lyle V;--T. Olese Wilson;25921;Midland;Jan.9.
Meeker,--;--Nellie Firleman;179338;Col.Co;Sept.11.
Meeker,--;--Josephine Bubeck;125077;Greenville;Aug.14.
Meeker,Arnold F;--Mary Chase;13778;Phila;Jan.4.
Meeker,George;--Susie O'Connor;151457;W-Barre;Sept.5.
Meekin,Isabella H;--Catharine Shanley;45245;Scranton;
Mar.3.
Meekins,Helene M;--Mildred Meekins;155387;Phila;Oct.20.
Meekins,Maude;--Frances Brawn;136130;Phila;Sept.18.
Meekins,Robert;--Charlotte M. Davies;183197;Factory-
ville;Nov.26.
Meekins,William;--Bertha Honley;103790;Phila;July 18.
Meekley,Margaret G;--Anna M. Geice;123577;Union Co;
Aug.4.
Meeks,--;--Ethel Smith;93500;Potter Co;June 1.
Meeks,Donald;--Mary McQuillian;158738;Bucks Co;Oct.2.
Meeks,Frank H;--Rose Hancock;66632;Wash;Apr.20.
Meeks,Madeline A;--Katherine Harvey;214588;Wash;Dec.26.
Meeks,Mary E;--Edith M. Meeks;201524;Chester;Dec.21.
Meeks,William K;--Edith M. Flounders;301523;Chester;
Dec.21.
Meeks,Thelma;--Hazel Gray;132487;Wash;Aug.27.
Meekus,Frank;--Juliana Chenabout;72633;Alleg.Co;May 25.
Meelan,Joseph;--Marie O. Kelly;120797;Phila;May 8.
Meelio,--;--Bessie Michaelis;114734;Westmd.Co;July 7.
Meely,Glenn E;--Myrtle G. Stonaburg;213426;Warren Co;
Nov.30.
Meenan,--;--Ellen Gallagher;194086;Pgh;Dec.1.
Meenan,Eugene;--Mary A. Devlin;217110;Phila;Oct.1.
Meenan,John;--Nellie McConnell;52857;Phila;Mar.24.
Meenan,Kenith R;--Hilda James;52868;Phila;Mar.24.
Meenan,Maree A;--Lillian M. Bailey;2373;Clfd.Co;Jan.14.
Meerinlowske,Mary;--Michalena Aponik;17633;Phila;Feb.13.
Meese,Anna E;--Eva Meese;25719;Meyersdale;Feb.31.
Meese,Pearle M;--Anna B. Moser;179185;Butler Co;Nov.4.
Meeser,John M;--Johanna Moore;88138;Phila;May 25.
Meetsler,--;--Mary Green;336;Allentown;Jan.15.
Mefford,Thelma A;--Florence Armstrong;97490;Juniata Co;
June 12.
Mefleeky,Alberta D;--Mildred Osilinas;183117;Frackville;
Nov.20.
Megahan,Blanche E;--Anna E. Walker;13901;Phila;Jan.31.
Megahan,Catherine J;--Lottie E. Isenburg;72768;Altoona;
May 15.

Megahan, Robert Melvin D230 068-19/7/20/19 Allegheny

~~Mehai Michael - Elizabeth Hudacky 21247~~
~~Exeter Ins. Co Feb. 3~~

Megahan, John B;--Florence Beltz;83563;Wilkinsbg;May 27.
Megal A, OLGA;--Esther Vargo;90643;Fay.Co;June 21.
Megargd, Romaine M;--Vera Kile;147469;Orangeville;
Sept.10.
Megargee, Irwin F;--Josephine MacDermott;155823;Phila;
Oct.13.
Megargee, Thomas;--Edith M. Settner;52742;Phila;Mar.19.
Megargell, Florence D;--Anna P. Grove;98136;Lycom.Co;
June 9.
Megargle, Jessie P;--Florence Shotwell;205507;Wayne Co;
Nov.21.
Megargle, Lautence V;--Ida E. Feltham;218771;Monroe Co;
Jan.31.
Megarsky, Mary;--Mary Prkelot;146265;Schuyl.Co;Sept.22.
Megaw, Sarah E;--Sarah J. Ewart;197026;Phila;Dec.2.
Megela,--;--Elsie Paulena;6294;Monessen;Jan.28.
Megella, John;--Mary Antalovsky;99357;Stockdale;Jun.24.
Megelo, George;--Anna Sobotak;92416;Donora;June 30.
Megenis, Regina;--Frances Kurdutster;48324;Shenan;Mar.14.
Meggo, --(S.B.);--Mary Metresin;98877;Swoyersville;
June 8.
Megha,--;--Grace Colabris;42184;Fay.Co;Mar.8.
Megilligan, Thelma C;--May E. Buchret;65050;Bridgeport;
Apr.15.
Megimoric, Frances;--Marie Gaspar;23852;Arm.Co;Feb.4.
Meginley, Willis;--Lydia Guendensberger;13739;Phila;
Jan.18.
Meginnis, Enoma;--Lida Cox;112809;Chester Co;July 25.
Megley, John C;--Rhoda Grabille;207771;Frankl.Co;Dec.19.
Meglich, William R;--Matilda Colmen;13740;Phila;Jan.17.
Megly, Michal;--Sophie Bozich;124029;Pgh;Aug.22.
Megna, Sam;--Mary Megna;71066;Carbondale;Feb.20.
Megnics, Julia;--Emma Kinosz;209273;Westmd.Co;Dec.2.
Megoon, Dorothy E;--Stella Casselbuny;151631;Wmspt;
Sept.23.
Mehaffey, Marie G;--Mary E. Powers;194745;Pgh;Nov.6.
Mehaffey, Roland;--Margaret Irvine;119353;Phila;Aug.16.
Mehaffie, Mar L;--Reba M. Moore;121709;Blair Co;Aug.[illegible].
Mehakal, Annie;--Lizzie Toth;131738;Windber;Aug.7.
Mehal,--;--Annie Valshko;8613;Cambria Co;Jan.18.
Mehalcek,--;--Marg Washko;191977;Wall;Nov.2.
Mehalchik, Elizabeth;--Sophie Shefchick;100850;Swoyers-
ville;Nov.24.
Mehaleshyn, Walter;--Julie Jiela;110884;McKees Rocks;
July 23.
Mehalic,--;--Margaret Euchuck;208719;Monessen;Dec.13.
Mehalic, George;--Anna Cekus;130274;Sch.Co;Aug.18.
Mehalic, Johnson;--Katherine Cut;82253;Steelton;May 9.
Mehalic, Joseph;--Mary Makara;28302;Schuyl.Co;Feb.7.

Mehalick, Edward Samuel – Pauline Bachman
219708 – West Hazleton – Dec. 16

MEHAS, STEVEN FRANCIS · 149968-19

MEHLE, FRANCIS – CATHERINE SCHREIBER – MONTGOMERY 11/2 187799-19

Mehalic, Mary;--Mary Paranlo;190358;Summerhill;Nov.6.
Mehalic, Mildred;--Anna Bythenay;180481;Ind.Co;Oct.6.
Mehalich, Joseph;--Annie Turkey;95635;Wash.Co;June 12.
Mehalich, Mike;--Anna Curlovic;173310;Pgh;Nov.26.
Mehalik, James;--Margaret Ferris;65784;Windber;Apr.16.
Mehalitz, Flora;--Mitro Dunn;77234;Hbg;May 29.
Mehalko, --(S.B.);--Mary Grencavik;115457;Cambria Co;
July 20.
Mehalko, George;--Susan Paran;24129;Elk Co;Feb.4.
Mehalko, Helen;--Annie Colak;93843;Clfd.Co;June 14.
Mehalko, John;--Katie Cibula;78440;Fay.Co;May 19.
Mehalko, Rudolph;--Anna Loth;27364;Pen Argyl;Feb.15. mihalko see
~~Mehalko, Steve;--Lizzie Bartog;190276;Scalp Level;Nov.11.~~ mehl
Mehall, Esther;--Christine Bencher;149377;Spangler;
Sept.21.
Mehalov, Helen;--Anna Nuresin;51608;Westmd.Co;Apr.20.
Mehalshek, Elizabeth;--Annie Sekarak;61306;McAdoo;
Apr.14.
Mehalski, Norbert;--Anna Pleva;99458;Alleg.Co;June 6.
Mehalsky, --(S.B.);--Katie Novakosky;137514;Fay.Co;
July 25.
Mehaltoran, Mark;--Susie Tabor;115292;Windber;July 30.
Meharey, Ralph;--Cora McCluskey;83603;Wilkinsbg;Mar.3.
Mehaven, Stella;--Anna Petrovska;194087;Pgh;Dec.16.
Mehbring;--;--Bess Fry;62665;Ven.Co;Apr.6.
Mehlmauer, --;--Jacefa Berner;152929;Pgh;Oct.19.
Mehelic, --(S.B.);--Mary Beachok;95370;Westmd.Co;Jun.2.
Mehelick, Dorothy M;--Helen Pupich;65607;Verona;Apr.16.
Mehelsky, Stanley;--Orsula Rafscosky;147518;Old Forge;
Sept.7.
Mehhoritch, Helen;--Mary Satcovitch;6626;Law.Co;Jan.12.
Mehigh, Arpade;--Pauline Gere;165400;McKeesp;Oct.13.
Mehilo, Steven;--Anna Zolitski;218880;Pgh;Dec.22.
Mehinka, Katherine;--Anna Preneta;96107;McAdoo;June 4.
Mehl, Edward;--Mary Miller;50802;Alleg.Co;Apr.13.
Mehl, Marie;--Marie Pfeffer;78084;Erie;Apr.26.
Mehl, Marion;--Mary Kraft;83995;Scranton;Apr.15.
Mehl, Melvin A;--Marie A. Gehring;117431;Pgh;July 5.
Mehlaka, Frances D;--Sadie Muhly;202610;Dickson City;
Oct.28.
Mehlan, --;--Catharine Knott;50750;Phila;Apr.5.
Mehlbaum, --;--Mary Vaughn;178717;Ashland;Nov.8.
Mehle, Stephen;--Teresa Schlebing;13697;Phila;Jan.13.
Mehleich, Nick;--Eggie Rudolph;3403;Farrell;Jan.2.
Mehlen, Anna M;--Nellie Duffy;218023;Phila;Jan.20.
Mehlham, Pauline;--Pauline Arelt;159840;Alleg.Co;Sept.27.
Mehling, Eva M;--Grace Parsons;50313;Phila;Apr.1.
Mehok, Joseph;--Katie Hook;28212;Sykesville;Feb.8.
Meholic, Anna;--Frances Sevevinac;90113;Westmd.Co;May 9.

Meholic Edward
see preceding page

Meholin Nellie R. - See Melolin

Dorothy Meholin - N. Richardson - 7/8
Pgh. - 10/632-19

Meiberg, Albert - Rebeca Largemen -
216/656 - Phila. - Jan. 22

DVSS/CORR

Steve Meiffer
Mary Radakovits
Northampton Co.
434 85-3-3

Meholick,Mary;--Elizabeth Kakulejcik;54167;Allentown;
Apr.3.
Meholick,Stephen;--Kathrine Duckish;139924;Jeff.Co;
July 23.
Meholik,--(S.B.);--Katy Stanish;77634;Fay.Co;May 13.
Meholik,Mary;--Elizabeth Kakulegcik;73083;Allentown;
Apr.3.
Meholko,Alexander;--Katherine Celak;8804;Camb.Co;Jan.5.
Mehovch,Lissi;--Mary Melculas;42713;Monessen;Mar.1.
Mehr,Max;--Rose Rathel;185375;Leb;Nov.19.
Mehrine,--(S.B.);--Katie Schiesler;17852;Phila;Feb.1.
Mehring,Dorothy;--Elizabeth Mehring;213845;Pgh;Sept.28.
Mehring,Robert D;--Edna R. Knipple;109735;Hanover;Jul.14.
Mehringer,Edward W;--Emma E. Sicy;173311;Pgh;Nov.10.
Mehrman,Louise;--Jennie Craig;166601;Monongahela;Oct.31.
Mehry,--;--Edna Woolridge;170201;Shamokin;Oct.27.
~~Mehuloshie,Michael;--Anna Galtko;158935;Carbon Co;Oct.~~ see Michalochek
Mei,Nabio;--Nora Meialo;83906;Wyoming;May 8.
Meibl,--;--Julia Hofer;25838;Westmd.Co;Feb.25.
Meidinger,Emily M;--Sarah J. Rager;123914;Westmd.Co;
Aug.27.
Meidlinger,Chas.F;--Elizabeth Spotts;129521;Schuyl.Co;
Aug.6.
Meier,--;--Emma Skas;83914;Wyoming;May 25.
Meier,Dolores S;--Dorothy Welter;9366;St.Clair;Jan.4.
Meier,Elmer J;--Amelia Gabauer;184068;Pgh;Dec.7.
Meier,Elsie M;--Alma L. Bruker;121874;Butler Co;Aug.15.
Meier,Helen T;--Mary Tomcik;173312;Pgh;Nov.3.
Meier,Howard F;--Elizabeth Richards;103994;Phila;Jul.10.
Meier,John F;--Sarah MacDonald;136741;Phila;Sept.15.
Meier,Joseph B;--Emma Rulon;17673;Phila;Feb.13.
Meier,Lawrence F;--Rosie Hergenrocher;133466;Pgh;
Sept.13.
Meier,Maria;--Anna Walheim;17823;Phila;Feb.4.
Meier,Mike;--Laura Frish;158204;Allentown;Oct.3.
Meier,Raymond A;--Amelia Gabauer;194069;Pgh;Dec.17.
Meier,William;--Marie Diebel;103858;Phila;July 7.
Meierdeircks,Wm.A;--Martha Paschold;133849;Phila;Oct.13.
Meiers,--;--Anna Dreictadt;180223;Garrick;Nov.21.
Meighan,Florence;--Mary T. McDermot;52902;Phila;Mar.26.
Meighan,John;--Annie Youngworth;143429;McDonald;Sept.27.
Meighan,Mary G;--Kathryn Meighan;105839;Bellevue;May 31.
Meighen,--;--Elizabeth Sewe;37847;Dus;Mar.7.
Meighen,Margaret;--Olive Hughes;75119;Wash.Co;May 15.
Meighen,Margaret M;--Mary K. Taney;151355;Waynesbg;
Aug.30.
Meiheski,Rosie;--Maria Vneng;207028;Montg.Co;Feb.10.
Meikrantz,Jean M;--Julia Seaton;150700;Fay.Co;Aug.29.
Meile,--;--Pearle Rose;152930;Pgh;Oct.2.

Meiran, Lewis Charles - 3-26-19-Reading
Ruth A. Berechinsky - 44670

Meile,Mary C;--Magelene Macca;202648;Dunmore;Dec.18.
Meile,Rheinhold;--Pauline Gewiss;69486;Phila;May 24.
Meili,George L;--Estella Peterson;71857;Phila;Apr.30.
Meily,Anna (S.B.);--Maggie Mishler;51[illegible];Lane.Co;Jan.7.
Meily,Madeline M;--Ethel A. Ford;133467;Pgh;Sept.14.
Meily,Myrtle M;--Margaret M. Strohman;185394;Leb.Co;
Nov.18.
Meinert,Anna R;--Elizabeth Leever;49139;Pgh;Apr.23.
Meinert,Elenor C;--Lena Meyer;8458;Sharpsbg;Jan.12.
Meinert,Esther H;--Henrietta E. Gressling;211487;Alleg.-
Co;Nov.29.
Meinert,Vincent J;--Clara Vogal;211457;Sharpsbg;Dec.11.
Meinfisch,Ida M;--Jessie M. Sirauk;139102;Brackenridge;
Sept.7.
Meinholdt,LeRoy H;--Elsie M. Elgin;196959;Phila;Dec.14.
Meinhart,Annamat;--Rose A. Huntsman;72916;Altoona;
May 26.
Meinhart,Edward F;--Mabel Hippo;178351;Blair Co;Jul.25.
Meinhart,Edwin V;--Mabel Meinhart;178352;Blair Co;
July 25.
Meinhart,Eugene A;--Margaret V. Plank;89678;Altoona;
June 1.
Meinner,Evelyn M;--Florence Wetzell;50758;Phila;Apr.1.
Meinning,John F;--Sallie M. Bendlez;13916;Phila;Jan.13.
Meinsler,Edward F;--Sadie M. Martin;184276;Highspire;
Nov.15.
Meintecke,--;--Michalina Arczyhevic;113925;Pgh;Aug.2.
Meintel,Helen;--Agatha Eichenlaub;72708;Altoona;May 5.
Meintel,Marie G;--Alice S. Kelley;174;Altoona;Jan.9.
Meintel,Paul E;--Marie C. Foster;138298;Altoona;
Sept.27.
Meintle,Louise A;--Lizzie Bertram;3642;Gallitzin;Jan.17.
Meintraub,Ethel;--Ira Meisman;17822;Phila;Feb.7.
Meinzer,Lillian [illegible];--Elizabeth Johnson;50689;Phila;Apr.7.
Meinzer,Roberta A;--Dorothy Koehne;49130;Pgh;Apr.19.
Meir,John;--Mary McCarthy;188088;Alleg.Co;Nov.7.
Meir,Julia;--Julia Hafle;200995;Coplay;Oct.29.
Meischeid,Richard F;--Margaret I. Foster;38900;Mthn.Co;
Mar.24.
Meischke,Stanley H;--Helen Schwarz;13920;Phila;Jan.24.
Meisozler,Frank (S.B.);--Minnie Hirst;144019;Wayne Co;
Sept.1.
Meisel,--;--Mary Scott;57168;Ebensbg;Apr.6.
Meisel,George E;--Carrie Dean;212917;Alleg.Co;Dec.4.
Meisenhelter,Reynold;--Lora Curd;214921;York;Nov.11.
Meiser,Leo (S.B.);--Monica Masniz;36523;Alleg.Co;
Jan.26.
Meiser,Emily B;--Emma Leonhardt;150349;St.Clair;
Sept.22.

Joseph Mazer →

See Meiran →

Meiser,Geo F;--Helen McCartney;91803;Canonsbg;June 10.
Meiser,Harriet L;--Edith Weaver;162059;Erie;Sept.3.
Meiser,Herbert L;--Ida M. Chubb;46812;Juniata Co;Mar.26.
Meiser,Jacob;--Mary Shiffein;52784;Phila;Mar.6.
Meiser,Lester A;--Mary C. Leech;25452;Juniata Co;Feb.2.
Meiser,Miriam;--Catherine A. Holinbaugh;116138;Snyder-Co;July 23.
Meiser,Richard G;--Edna M. Naugh;83548;Wthd.Co;May 19.
Meisinger,Era L;--Martha Hendrich;59780;Fulpmont;Apr.18.
Meiskey,Nancy Marie;--Elsie Taylor;95128;Lanc;Jun.29.
Meiskey,Norman B;--Catharine Carney;140884;Col;Sept.4.
Meisky,Dorcas R;--Ella C. Tennis;185264;Lanc;Nov.20.
Meisler,Nathan;--Dora Chadivin;107804;Phila;July 16.
Meisneo,Lewis K;--Bessie Kelly;4330;Hallstead;Jan.15.
Meisner,--;--Lillian Mccaffin;58497;Forestend;Apr.30.
Meisner,Donia C;--Lillian Pendell;103849;Phila;Jul.1.
Meisner,Keith L;--Bessie Kelley;4321;Hallstead;Jan.15.
Meisol,Mildred L;--Emily Walker;88170;Phila;May 13.
Meise,Roy W;--Viola Moorie;136989;Altoona;Dec.7.
Meissner,Chair B;--Marion Cheary;80970;Bloomsbg;June 20.
Meissner,Gertrude L;--Anna Apelt;97884;Berks Co;Jun.20.
Meissner,Paul L;--Henrietta Braceleen;86298;Phila;Jun.19.
Meissonnier,Henry;--Katherine A. Campbell;123463;Charleroi;Aug.31.
Meister,Abraham;--Sophia Spector;69526;Phila;May 20.
Meister,Dorothy M;--Keturah R. Hertig;81087;Marietta;Apr.10.
Meister,Margaret;--Margaret Connaughton;119458;Phila;Aug.23.
Meister,Margaret E;--Margaret Gruber;107629;Dau;Jul.4.
Meister,Rudolf C;--Mary Bell;74039;Brownstown;May 3.
Meistermander,Thomas;--Hattie Feifer;130809;Wthd.Co;Aug.9.
Meinrich,Albert;--Carmelia Steinecki;30946;Phila;Mar.11.
Meinwinkle,Blanche H;--Bertha Kramer;155370;Phila;Oct.4.
Meitzler,Althea;--Annie E. Bear;199800;Berks Co;Dec.28.
Meitzler,Irene E;--Emily V. Christman;106007;Berks Co;July 12.
Meitzler,Joseph O;--Mabel I. Christman;103680;Allentown;July 20.
Meitzler,Samual;--Annie Bear;18804;Berks Co;Feb.4.
Meitzler,Sara A;--Anna Gebret;148414;Read;Sept.18.
Meitzler,William;--Lillian Krum;210133;Lehighton;Dec.24.
Meitzler,Selma;--Katie Erit;182653;Emaus;Nov.20.
Meivin,Walter L;--Ruth A. Buschknecht;44870;Reading;Mar.26.
Meizell,Dorothy V;--Marcella E. Clay;9038;Beth;Jan.28.
Meizler,Joseph;--Katty Brizler;82355;Wthp;Apr.12.
Melcell,Kenneth C;--Violet C. Lehr;170115;Monroe Co;Oct.8.

MCKENIE, ELIZABETH LOUISE - SDM. - L. DUDROUCEK - #84898 11/10

McKonis, Anastatia Cecilia - 102/68 - 6/23 -
E. Kuncevich - Pgh.

Meka,Helen;--Rachel Hacoke;211783;Summit Hill;Dec.31.
Mekal,Margaret;--Veronica Mehal;83518;Windber;Apr.11.
Mekalonio,Stanislaw;--Anna Yrbin;136153;Phila;Sept.14.
Mekulorauki,Andrew;--Juli Dumpanta;100006;Windber;
June 30.
Mekanowski,Anna;--Mary Mikulujunie;138340;Phila;Se t.17.
Mekasinvich,Peter;--Linnie Munjac;90852;Trafford;
June 13.
Mekesecian,Hellen;--Ellen Korup;75143;Coaldale;May 1.
Mekeel,Francis;--Clara E. Snyder;107901;Lur.Co;Jul.9.
Meketa,Agnes;--Bertha Tomaboski;178638;Ashley;Nov.8.
Mekelsky,Joseph;--Stella Nevshinski;46534;Camb.Co;
Mar.19.
Mekoton,Alexander;--Katherine Monowal;155723;Phila;
Oct.4.
Mekito,Steve;--Mary Meclonick;190562;Ind.Co;Nov.17.
Meklei,Katharina;--Laverea Green;57442;Erie Co;Apr.16.
Meklesh,Anna;--Anna Gerechos;86473;Phila;June 18.
Meklos,--;--Catherine Umlab;47886;E-Barre;Jan.8.
Meknes,Josephine;--Annie Armstovsky;49131;Pgh;Apr.7.
Meko,[illegible];--Katy Savanich;168114;Jeff.Co;Oct.22.Theodore
Meko,Michael;--Stella Gurstner;148863;Scranton;Sept.23.
Mekosh,Alexander;--Helen Lutkanich;133828;Col.Co;Jul.27.
Mekotch,--;--Oscar Patrick;64334;Cambria Co;Apr.21.
Mekulla,Gertrude;--Anna Zukutne;85977;N.Dradd;Feb.7.
Mekulsky,--(S.B:);--Stasia Cyzeraki;127790;Mahanoy City;
Aug.18.
Mekulyak,Petro;--Anna Mekulyak;181708;Lacka.Co;Nov.3.
Melnick,Edy;--Julia Meinchleba;83511;Windber;May 23.
Melnyce,--;--Mary Skasba;78656;McKeesport;May 9.
Mela,Vincenzo;--Lucia Arbriaro;103775;Phila;July 19.
Melaffky,Joseph;--Anna Schuitzer;187096;Phila;Dec.3.
Melak,--;--Anita Magina;119335;Forest Co;July 19.
Melend,Joseph B;--Sarah Prienak;88376;Norristown;Feb.11.
Melenoutik,Alma;--Dora Glanavere;61356;Minersville;Apr.2.
Melenowsky,--;--Agnes Kowineko;81744;Scranton;May 15.
Melenczenoe,Mitchell G;--Pearl Sherman;103344;Connell--
ville;Oct.24.
Melenczecz,Alfredma;--Bluemmann Reverend;103089;Phila;
Dec.15.
Melet,--;--Rose Pry;209608;Ven.Co;Dec.20.
Melet,--;--Elizabeth Smith;178959;Venango Co;July 31.
Melet,William J;--Florence Prindle;76381;Frankl;May 10.
Meleurek,Wilcomi;--Mary Melcarek;101831;Pgh;July 9.
Melcer,Blaka,--Vabera Todopenska;187401;New Castle;
Nov.8.
Melcher,Elva A;--Della I. Bard;182426;Bard;Nov.2.
Melcher,Lucille E;--Anna Adams;82873;Beth;May 5.
Melchiorre,Givacchino;--Rosina Pistilli;82509;Phila;
May 5.

Evelyn Meleason - M Jula/Gyrula - Arm.
38960-19

MELE, FELIX J. - LAW. - MAELINA - 11/23 - #187438

Meleaky, Agness - Meleshy, Agnes - 9/15 - Somerset - 147687

Meleskenko, Sergei - 125277 - P. Aluskenko -
Alleg. 8-23
Meleto, Michael - Zowner - Carbon - 10/28/19 - 167822

Melhon Mildred - Mildred Hoffman
218477 Phila Dec 18 -
Melher, Julia, - Beriob, M?, Indiana Co. #32
201750-19 12/11/19

Melhorn, William Edgar - Hattie A. Smith
York Co. - 8/7/19 - 128085

Melchiorre,Jeline;--Antonetto Bifore;14019;Phila;Jan.19.
Melchiorre,Rita O;--Loreta Porhicci;66346;Phila;June 25.
Melchiorre,Vincenzo;--Angelina Caromano;119358;Phila;
Aug.19.
Melchoir,Dorothy;--Mary Melchoir;168357;Montg.Co;Oct.9.
Melchor,Bertha;--Maggie Yerger;188983;Mont.Co;Oct.25.
Meldeum,Earl A;--Alberta Grairgen;52751;Phila;Mar.18.
Meldich,--;--Lizzie Stank;208097;Schuyl.Co;Dec.21.
Mele,Giovanna;--Anna Compare;155675;Phila;Oct.8.
Mele,John S;--Angeline Papa;2491;Dunmore;Jan.22.
Mele,Louis;--Angelina Mulanato;155721;Phila;Oct.1.
Meleana,--;--Antonette Pina;21204;Venango Co;Feb.9.
Melechock,Adam;--Elexandria Cornetski;116098;Woodlawn;
July 28.
Meledin,Joseph;--Alice Serawatka;185909;Alleg.Co;Oct.28.
Melefski,Joseph;--Nellie Feifer;51239;Mt.Carmel;Apr.25.
Melega,--(S.B.);--Elizabeth Melego;141124;Wash.Co;
Sept.21.
Melega,Agnes;--Julia Yusko;42800;Mt.Pleasant;Mar.2.
Melegari,Frank M;--Carolina Chiari;38203;Alleg.Co;
Mar.25.
Melenczik,Barbara;--Julia Halenczik;59006;Luz.Co;Apr.3.
Melenia,Mike;--Helen Vilkofesky;165197;Westmd.Co;Oct.30.
Melerabb,--;--Lillian Hutor;44980;Lanc.Co;Mar.27.
Melerkey,Michael;--Susan Melerkey;30134;W-Barre;Feb7.
Melesenska,John;--Fedor Ulman;109153;Homestead;Jul.2.
Melesky,Catherine;--Helen Adamus;191751;Throop;Oct.11.
Meletios,John;--Anna Kovacs;6834;Nthp;Jan.5.
Melewski,--(S.B.);--Stella Machinsky;2488;Dunmore;
Jan.25.
Melewski,Drunial;--Agatha Kalwaitis;3303;E.Vandergrift;
Jan.22.
Meley,Dorothy M;--Hazel Blum;216460;Forest Co;Sept.11.
Melfe,Thomas C;--Helen Fucks;157579;Phila;Sept.29.
Melfi,Anthony;--Annie Datino;13913;Phila;Jan.28.
Melfi,Daniel;--Angelina Petrussi;109580;Hazleton;Jul.17.
Melofsky,Stephen;--Eva Kosua;4525;Johnstown;Jan.4.
Melhorn,--(S.B.);--Mary M Rudolph;4[illegible];Loretto;Jan.21.
Melhorn,--;--Mabel Z. Livingston;111810;YorkCo;Jul.7.
Melhorn,Emma J;--Mary Eckenrode;126451;Cambria Co;
Aug.22.
Melhorn,Eva M;--Naomi M. Schook;84540;York Co;May 23.
Melhorn,George W;--Mary C. Melhorn;84493;York;May 8.
Melhorn,Lyda R;--.....Wyland;212823;Sankertown;
Dec.24.
Melhorn,Thelma I;--Iva A. Hively;152163;York Co;Sept.7.
Meli,Madeline;--Roma Rito;103859;Phila;July 3.
Melice,Michiele;--Serafina Anrecanto;136316;Phila;
Sept.17.

Melich,--;--Milo Zeich;96350;Midland;May 23.
Melici,Rosaria;--Nunziorta Natoli;210531;Read;Dec.23.
Melick,--;--Mary Melick;39519;Greensbg;Mar.15.
Melick,Herbert A;--Mary McGowan;13900;Phila;Jan.28.
Melicki,Gertrude;--Mary Gogolin;11407;Pgh;Jan.29.
Meliewski,John;--Josephine Subanschinski;136323;Phila;
Sept.19.
Melijcher,Sophia;--Thresa Kuben;25051;McKees Rocks;
Jan.17.
Melillo,Angelo J;--Angelina Crovero;6593;New Castle;
Jan.30.
Melilo,Nick;--Mary Durero;61588;Mt.Pleasant;Apr.4.
Melinchak,Margaret;--Anna Kres;56365;Charleroi;Apr.5.
Melinchak,Mary;--Teklya Beluesak;81095;Pottsville;
May 19.
Melinchalk,Mary;--Eva Chaufran;204334;Gilberton;Dec.9.
Melincho,John;--Margaret Petros;35444;Alleg.Co;Feb.22.
Melinkivich,Anna;--Anna Oranchak;189947;Scranton;
Nov.5.
Melinkoff,Benjamin;--Jarre Golden;34238;Phila;Feb.23.
Melinowski,Nickolai;--Efrosima Maxcine;131040;Alleg.Co;
Aug.13.
Melins,--;--Malinda J. Edwards;58474;Fulton Co;Mar.16.
Melinski,--(S.B.);--Anastasia Zavinski;29481;Taylor;
Feb.22.
Melinski,--;--Anna Kosch;179993;Wash.Co;Sept.23.
Melinski,W;--Mary Leschikak;171539;Camb.Co;Oct.24.
Melinsky,Margaret;--Josephine E. Ropel;211233;Scranton;
Dec.16.
Melish,Charles;--Philomena Cartese;6810;Norristown;
Jan.4.
Melita,Vincenzo;--Emanuela Cavallaro;177905;Phila;Oct.27.
Melite,Rono;--Rosa Palumbo;104013;Phila;July 11.
Melitzsky,Mary;--Helen Melitzsky;8340;Scranton;Jan.30.
Melius,Elizabeth;--Albeitene Henei;138386;Phila;Sept.18.
Melkes,Dorothy;--Lena Remick;138471;Phila;Sept.12.
Melko,Joan;--Rosalia Dzedzij;160306;Del.Co;Oct.5.
Melkowic,Paul;--Theresa Mitro;3854;Homestead;Jan.10.
Mell,Emily L;--Sarah Moody;132597;Wellsville;Aug.1.
Mell,Frances;--Katherine Mohl;101830;Pgh;July 8.
Mell,Lester;--Dora Spannar;208878;Cumb.Co;Dec.1.
Mell,Louis F;--Elizabeth Grello;89015;Pgh;June 6.
Mellace,Jennie;--Catarina Lancia;202483;Darby;Dec.14.
Mellace,Maria S;--Maria Aniolannaralena;3223;Easton;
Jan.21.
Mellace,Valerio L;--Susie Borbat;198736;Phila;Nov.10.
Mellander,Francis;--Mary E. Peterson;143146;Mt.Jewett;
Sept.30.
Mellars,Florence E;--Octavia Gray;214317;Wash;Dec.16.
Mellars,Thomas E;--Mary Lehner;41910;Munhall;Mar.6.

Marian E. Millicant - M. Porohaska - Westmld. Co.
1/11 5355

Melle Frank 45459-19 Allegh

Melle,Joseph;--Josephine Rebesso;141680;Dunmore;Sept.12.
Mellen,Frank;--Innie Besif;150407;Alleg.Co;Sept.22.
Mellender,--;--Anna B. Walters;98499;Westmd.Co;Jun.23.
Meller,William A;--Margaret McKee;112075;Law.Co;Jul.31.
Mellery,Joseph W;--Catherine Auld;52947;Phila;Mar.26.
Mellet,John;--Rose Mohan;96747;Lug.Co;June 8.
Melley,James F;--Anna C. McInerney;2180;Coaldale;Jan.1.
Melley,Margaret;--Margaret Fern;169379;Scranton;Oct.4.
Mellhime,Alvin;--Lavina Bartlow;141778;Sull.Co;Sept.4.
Mellick,Edward;--Mary Rupa;83926;W-Barre;May 2.
Mellick,Oscar R;--Grace G. Smith;1013;Col.Co;Jan.10.
Melligan,Dorothy M;--Susan E. Blair;549;Lanc.Co;Jan.28.
Melligan,Edith V;--Susan L. Neufer;122554;Lanc.Co;
Aug.20.
Mellik,--;--Annie Hallulko;72860;Allentown;May 28.
Melliner,--(S.B.);--Agnes Murray;14[illegible]471;McKeesport;Jul.14.
Mellinger,--(S.B.);--Matilda Nichols;207186;Alleg.Co;
Dec.12.
Mellinger,--(S.B.);--Bessie Mellinger;95095;Lanc;Jun.5.
Mellinger,--(S.B.);--Sarah J.K.Devitt;52708;Phila;
Mar.17.
Mellinger,--;--Agnes Murray;116093;Wilson;July 14.
Mellinger,--;--Katie Farmigh;49132;Pgh;Apr.30.
Mellinger,--;--Barbara Swank;316157;Westmd.Co;Dec.23.
Mellinger,Arthur B;--Anna D. Burkhart;35270;Lanc.Co;
Mar.15.
Mellinger,Bachman;--Nora Boyer;129945;Lanc.Co;July 17.
Mellinger,Bernard;--Gertrude C. Strayer;46586;York Co;
Mar.8.
Mellinger,Charles D;--Blanche Smoker;164825;Lanc;Oct.30.
Mellinger,Dorothy;--Hortense Johnson;9311;Westmd.Co;
Jan.6.
Mellinger,Edna M;--Lizzie Seibel;43040;New Holland;
Mar.21.
Mellinger,Edward H;--Anna E. Heckman;95467;McKeesport;
June 15.
Mellinger,Ethel;--Mary Seamon;97250;Lanc.Co;June 14.
Mellinger,Isadore L;--Sadie Firestone;49133;Pgh;Apr.28.
Mellinger,James R;--Ida M. Mellinger;145376;McKeesport;
Sept.13.
Mellinger,John A;--Minnie L. Moenrode;92893;Ephrata;
June 16.
Mellinger,John H;--Emma M. Hostetter;70210;Lanc.Co;
May 1[illegible].
Mellinger,Lillian R;--Alice [illegible]. Linden;24910;McKeesport;
Feb.18.
Mellinger,Mark E;--Lizzie A. Horst;208706;New Holland;
Dec.27.
Mellinger,Norman W;--Edith Tuttle;73507;Monongahela;
May 7.

Mellix, Ralph S. 133035-19 Pgh Dodson

Mellon, Frank – 150407 – A. Liska – Alleg. 9-24

Mellinger,Richard D;--Bertha D. Diller;121534;Lanc.Co;
Aug.9.
Mellinger,Robert G;--Mamie Wolf;121523;Lanc.Co;Aug.9.
Mellnick,Wassel;--Tessie Wasilco;58330;Gilberton;
Apr.20.
Melle,~~Phillip~~ Felix J.;--Josephine Machia;187438;New Castle;
Nov.23.
Mello,Sarah;--Anna Natoli;167300;Nthp.Co;Oct.1.
Mello,Tony;--Arminda Augusta;197092;Phila;Dec.9.
Mello,William J;--Cathrina Hayes;108211;Erie;July 2.
~~Mello~~ Mello,William S;--Leona C. Britton;54801;Berwick;Apr.10.
Mellon,Margaret (S.S.);--Catherine Hope;119371;Phila;
Aug.15.
Mellon,--;--Mamie Monroe;132576;W.Newton;Aug.1.
Mellon,--;--Helen Marsh;8387;Scranton;Jan.18.
Mellon,Berthen W;--Gertrude Gallipo;161865;Erie;Oct.13.
Mellon,Charles V;--Sarah H. Coyle;176004;Phila;Nov.11.
Mellon,Doris A;--Edna Lederer;176058;Phila;Nov.21.
Mellon,Edward A;--Marion Dietz;217238;Phila;Dec.9.
Mellon,Jane;--Marietta Wolfendale;183639;Homestead;
Nov.27.
Mellon,John W;--Marian McGonegal;129077;Patton;Aug.26.
Mellon,Lelia M;--Margaret Forgrave;156002;Phila;Oct.10.
Mellon,Margaret;--Mary McKee;156068;Phila;Oct.18.
Mellon,Marion J;--Helen I. King;52691;Phila;Mar.30.
Mellon,Mary;--Mary Stetsko;42524;Schuyl.Co;Mar.17.
Mellon,Myrtle;--Merthyr Mellon;175906;Phila;Nov.4.
Mellon,Paul W;--Lillian Behman;54269;Auburn;Apr.9.
Mellon,Robert;--Anna Christine;155701;Phila;Oct.2.
Mellon,William;--Martha Carroll;176280;Phila;Nov.4.
Mellor,Aloysius;--Ellen O'Brien;17686;Phila;Feb.10.
Mellor,Claude;--Sylvania Knersler;86235;Phila;June 8.
Mellor,George;--Katherine Finnegan;177895;Phila;Oct.30.
Mellor,Grace E;--Blanche Shilladay;123275;Conshohocken;
Aug.3.
Mellor,Hilton G;--Freda C. Engel;117333;Pgh;May 16.
Mellor,Irene G;--Phoebe N. Lodge;92860;Erie;May 28.
Mellor,John W;--Elizabeth Athens;13343;Phila;Jan.9.
Mellor,Julia;--Julia McClure;197199;Phila;Dec.15.
Mellor,Mabelle F;--Elizabeth Landers;136830;Phila;
Sept.23.
Mellor,Mary E;--Rose D. Hall;96777;Barberth;June 14.
Mellor,Robert F;--Lucy Harig;204055;Finleyville;Dec.3.
Mellor,Roscoe;--Elizabeth .....;21181;Conshohocken;
Jan.24.
Mellor,Susan T;--Rosaline Gledhill;108653;Bucks Co;
Dec.1.
Mellor,William P;--Edna M. Marshall;33016;Phila;Mar.3.
Mellor,Geraldine G;--Ella E. Rodeffer;136438;Phila;
Sept.12.

Mellott, Ruth Irene — Wright, M — Bedford —
← 5/20/19 — 77017-19

see Melnychuk ←

Melnicoff, David C. — Ethel Londa — 21672
Phila. — Nov. 12

CHARLES J.

Mellot,--;--Emma Knipple;189675;Cambria Co;Oct.28.
Mellott,--;--Alice B. Mellott;193231;Fulton Co;Oct.20.
Mellott, John A.;--Lyda Barton;182200;Bedf.Co;Oct.13.
Mellott,--;--Cora Fleck;39733;Bed.Co;Feb.10.
Mellott,--;--Lottie B. Hess;58470;Fulton Co;Apr.12.
Mellott,--;--Annabelle Eades;186408;Fulton Co;Nov.3.
Mellott,--;--Mary Wright;77017;Bed.Co;May 20.
Mellott,--;--Bessie Mellott;76940;Fulton Co;Apr.30.
Mellott,--;--Nellie E. Barton;1413;Fulton Co;Jan.5.
Mellott,Albert G;--Lila Bailey;180380;Clfd;Nov.20.
Mellott,Carson A;--Silvia M. Batt;50579;Dale;Apr.1.
Mellott,Charles G;--Neta Golden;76832;Fulton Co;Apr.13.
Mellott,Clark M;--Nettie H. Hainbaugh;79118;Fulton Co;
May 10.
Mellott,Donald E;--Lucy Richards;127540;Fulton Co;Aug.3.
Mellott,Edward Q;--Karrie L. Strait;75841;Fulton Co;
Apr.25.
Mellott,Esther;--Olive Kendall;111293;Fulton Co;Jul.18.
Mellott,Freddie H;--Ora Sowders;111294;Fulton Co;Jul.18.
Mellott,M.Lee;--Sadie Kellner;125272;Fulton Co;Jul.26.
Mellott,Madeline H;--Ruth Crouse;42258;Fulton Co;Mar.29.
Mellott,Mona G;--Iva I. Foor;108213;Bedf.Co;July 19.
Mellott,Reuben;--Pearl D. Akers;204504;Fulton Co;
Nov.21.
Mellott,Roger D;--Lillie V. Mellott;143272;Fulton Co;
Sept.3.
Mellott,Robert G;--Anna J. Clark;198230;Ambridge;Dec.3.
Mellott,Thelma;--Margaret Cutchell;183594;Fulton Co;
Nov.11.
Mellott,Veryl W;--Ruth C. Foreman;39832;Fulton Co;Feb.24.
Mellotte,--;--Mary R. Zimmerman;42255;Frankl.Co;Feb.3.
Mellow,Hazel;--Ruth Lewis;201784;Carbondale;Dec.17.
Melloy,Elizabeth G;--Ruth Maclure;92700;Erie;June 11.
Melloy,Florian G;--Clara M. Vogel;33112;Beth;Mar.13.
Melman,--;--Mary Suckerman;10121;Waynesboro;Jan.21.
Melnek,--;--Mary Warren;63098;Scranton;Apr.9.
Melnesak,Vladimir;--Julie Prosak;121323;Allentown;Aug.31.
Melnick,--(S.B.);--Katie Sanik;149341;Ind.Co;Sept.25.
Melnick, ~~Jacob P~~ PERSHING;--Fannie Barlnorite;121621;Braddock;
Aug.26.
Melnick,Jennie;--Mary Crivoli;155784;Phila;Oct.11.
Melnick,Rose;--Anna Ginsberg;34323;Phila;Feb.24.
Melnick,Steve;--Eva Dobush;26105;Law.Co;Feb.16.
Melnicove,Raphael T;--Fannie Frank;155839;Phila;Oct.17.
Melnim,Rosi;--Nastar Minarsek;105813;Allentown;Jul.25.
Melnik,Anna;--Pelegen Gorasimara;31382;Pgh;Mar.31.
Melnik,Anna;--Mary Woynarovska;173713;Pgh;Nov.3.
Melnik,Annie;--Mary Lich;196095;Butler;July 20.
Melnik,Mary;--Mary Bedan;148977;Scranton;Sept.7.

Melnychuk, Walter; 12/3/23; Julie Rozak; Allentown; 8/31 ←
Nicholas Melnychuk - Thekla Geredarczuk - Phila
19695 - 12 - 11

Carmela Melocchi - Nicoletta Nucci - Alleg.
35354 - 3 - 20

Thomas Mabrey Melton - Mamie Monroe.
West - 13275 - 8 - 1

Milton Dorothy Marie - Agnes Kent
& 18641 Phila Jan 1 -

Monroe ←

Molnik,Sophie;--Paraskevia Melnik;176323;Phila;Nov.21.
Molnyenik,Mykola (U.S.);--Tekla Lewyckyj;190665;
Phila;Dec.11.
Molnyenik,John;--Tukla Lewyckyj;190664;Phila;Dec.11.
Molo,Thomas;--Florence DeGio;14033;Phila;Jun.13.
Molodini,Gena J;--Mary Neopolitan;69134;Pgh;Apr.3.
Mololin,Nellie R;--Nellie H. Reclardson;101833;Pgh;
July 8.
Molone,Antonetti;--Mary Monte;61081;Mt.Union;Apr.30.
Molone,Gaetano;--Anna Alleva;176131;Phila;Nov.8.
Moloni,Olga R;--Adelina Fusco;83585;Wilkinsbr;May 6.
Molonia,Pauline;--Maria Jolonia;5939;Mt.Union;Jan.25.
Molorkey,Joseph;--Mary Ballon;56393;Charleroi;Mar.24.
Molonkey,Mary;--Leonora Kaskie;176235;Phila;Nov.27.
Molosovic,Ameson;--Bertha Rebak;11284;Pgh;Jan.4.
Molotte,John R;--Louise Adar;119535;Phila;Aug.8.
Molovic,Rudolph;--Jenate Zimmer;59037;Arm.Co;Apr.30.
Molowitch,--;--Mary Judoch;108807;Green Co;July 15.
Moloy,Joseph J;--Fanny E. Jackson;104044;Juniata;Oct.1.
Moloy,Robert H;--Alice G. Lambie;30487;Wash;Jan.31.
Moloy,Ruth E;--Laura Rhine;170840;Tyrone;Oct.17.
Molonac,Teresia;--Luisia Papalia;118887;New Castle;Aug.1).
Molroth,Margaret V;--Mary Jenkron;26698;Oxford;Feb.10.
Molrose,Clarence;--Blanche Lee;123940;Cassandra;Aug.4.
Molrose,Donald R;--Jane H. White;49708;Pgh;Mar.26.
Molrose,Merton;--Molly Simsky;13851;Phila;Jan.19.
Molshak,Martha F;--Maria Sobrovski;144759;Portage;
Sept.16.
Molshenko,Alex;--Praska Alichenka;125377;Homestead;
Aug.23.
Molshenko,Anna;--Anna Soltis;122398;Ind.Co;July 25.
Molson,--;--Harriet E. Lyon;3498;Forty Fort;Jan.20.
Molter,Dorothy ;--Annie Kent;218647;Phila;Jan.1.
Moltey,--;--Mable C. Hemcorer;58341;Frank.Co;Apr.13.
Molton,--;--Pearl Baiser;4431;Armstg.Co;Jan.17.
Molton,Anna E;--Annie Mohan;59743;Phila;Apr.1.
Moltsel,--;--Oliva Gutchall;204603;Fulton Co;Nov.7.
Molts,Maurice;--Bertrude Miller;165824;Phila;Oct.16.
Moltzer,--;--Rose Woloff;119557;Phila;Aug.7.
Moltzer,--;--Rose Siegel;71001;Pgh;Dec.10.
Moltzer,Daniel B;--Mollie Cohen;50737;Phila;Apr.8.
Moltzer,G.Verner;--Alice Landis;34571;Ambridge;Mar.11.
Moltzer,Morris;--Rose Harris;45855;Scranton;Mar.24.
Molucci,Alexandro;--Angelo Ruja;80470;Old Forge;May 3.
Molunchak,John;--Clara Yager;193013;Windber;Nov.11.
Molvern,Elsie E;--Fannie H. Grager;187853;Wthp.Co;Nov.1.
Molville,Charles;--Jennie Hixson;105198;Phila;June 9.
Molville,Lor G;--Ora Smith;127913;Monongahela;Aug.21.
Molville,Thomas O;--Grace Buell;70027;Westmd.Co;Dec.23.

MENAGO, JEAN - SOFFIE LEACKA - LACKA. 4/13 62545-19

Menapall John - Christine Bach -
July - 18 - 219644 - Northwid Co.,

Melvin,--;--Rosie Ray;181139;Coudersport;Nov.27.
Melvin,--;--Callie Donie;71708;Phila;Apr.13.
Melvin,Caroline;--Caroline Mosely;176374;Phila;Nov.7.
Melvin,Coradelle;--Jennie Baily;140555;Chester;Sept2.
Melvin,Edward;--Grace E. Smith;60780;Phila;Apr.4.
Melvin,Edward R;--Mary McConaughay;147203;N.Charleroi;
Sept.12.
Melvin,Ethlyn;--Ana J. Sanders;197074;Phila;Dec.6.
Melvin,Geneva E;--Eva Williams;197189;Phila;Dec.20.
Melvin,James;--Mary A. Mangan;129419;Lug.Co;July 23.
Melvin,John;--Mary Murnin;131730;Vandling;Aug.12.
Melvin,Lucille H;--Hella Cochran;106374;Bradf;July 1.
Melvin,Mary E;--Catherine Herness;28511;N.Charleroi;
Feb.5.
Melvin,Mary R;--Bertha Pfefferl;184088;Johnstown;Oct.10.
Melvin,Robert;--Annie McGuire;25[illegible]2;N.Brighton;Feb.25.
Melvin,Thelma M;--Iva BONNER ~~300718~~;Wash.Co;Dec.24.
Melvin,Vivian;--Ester Schlaick;1[illegible]486;Pgh;Sept.28.
Melzer,Geo.H;--Caroline T. Burch;173882;Pgh;Oct. 8.
Melzer,Gertrude;--Minnie Hoffstder;163008;Erie;Oct.1.
Melzheimer,George C;--Emma Motheral;15762;Pgh;Feb.13.
Memahon,George W;--Florence Wilson;119072;Phila;Aug.22.
Memberg,Morris;--Lottie Kosler;52725;Phila;Mar.21.
Memchicourt,Betty;--Catherine Davis;73096;Charleroi;
May 20.
Memck,Joseph;--Caroline Hundoy;189055;Scranton;Nov.27.
Memczuk,John;--Victoria Mojzar;14029;Phila;Jan.6.
Memeo,Margaret;--Anna Ivanovic;97112;Ford City;Jun 10.
Memmat,Charles H;--Elizabeth Fitzpatrick;10230;Pgh;
Jan.6.
Memlite,Joseph;--Francis Merlo;150[illegible]8;Vandergrift;
Sept.11.
Memmi,Frederica;--Domenica Campacosto;200283;Huntg.Co;
Dec.5.
Memmo,--(S.B.);--Philomania Tuning;21333;Fay.Co;Feb.23.
Memolo,Albertina F;--Carmela Bergamino;43790;Old Forge;
Mar.31.
Memmo,Paul;--Elizabeth Hekelolen;8[illegible];Smoyersville;
Jan.4.
Memster,Anna;--Freda Keirenberg;108[illegible]1;Phila;May 30.
Men,Helen;--Julia Kalenchik;59473;Johnstown;Apr.24.
Mena,Anna;--Angeline Mena;75487;Dunmore;May 18.
Mena,William;--Angeline Mena;75488;Dunmore;May 18.
Menado,Frank;--Olive Ordellin;150914;Verona;Sept.2.
Menagutchie,Lena;--Mary Menagutchie;182371;Erie;Nov.11.
Menall,Thelma J;--Anna H. Henderson;[illegible]924;Ellwood City;
June 25.
Menally,Charles E;--Bella Getz;199548;Lanc.Co;Dec.24.
Menard,Edward S;--Barbara [illegible]. Eck;27[illegible]1;Read;Feb.14.

Meinde Helen M - Eva L Leagh -
2 20 164 Phila Mar 18 -

Menarecyk,Edward;--Maryanna Kowalske;138197;Phila;
Sept.13.
Menban,Dorothy I;--Alice McMillian;57314;Erie Co;
Apr.28.
Mencer,Cliford L;--Sarah Zittle;184817;Jersey Shore;
Oct.12.
Mencer,William P;--Nora M. Hubler;44037;Center Co;Mar.8.
Mench,Elizabeth;--Katherine Zimmer;212832;St.Clair;
Dec.3.
Mench,Elnora E;--Jennie M. Weaver;108179;E.Mauch Chunk;
June 11.
Menda,Tressa;--Rose George;184117;Hazleton;Nov.24.
Mendack,Robert M;--Anna Leska;198726;Luz.Co;Mar.9.
Mendaleski,--;--Josie Saternuski;34125;Phila;Feb.26.
Mendel,Harriet;--Julia Steopiro;152892;Pgh;Oct.2.
Mendel,Josefa S;--Angela Dacha;15763;Pgh;Feb.3.
Mendel,Nathan;--Esther Ugo;103934;Phila;July 19.
Mendelblatt,Martin;--Ida Korsky;176316;Phila;Nov.19.
Mendelgoiea,Fannie;--Mary Morris;13741;Phila;Jan.24.
Mandella,Helen;--Genevieve Greuskeroski;20653;Clfd;
Feb.16.
Mendelsohn,Jane F;--Nable Eshtelson;86279;Phila;Jun.22.
Mendelsohn,Sarah;--Esther Horshovitz;197194;Phil ;
Dec.17.
Mendelson,Nahum B;--Rebecca Nathauzon;33068;Phila;
Mar.12.
Mendelya,Annie;--Prussa Kavesoma;23142;Homestead;
Feb.15.
Mendenhall,--;--Emma Brown;146695;New Brighton;Sept.8.
Mendenhall,Alfred M;--Josephine M. Mendenhall;21[illegible]421;
Chester Co;Dec.4.
Mendenhall,Harriett;--Mary D. Hutchison;37716;Chester -
Co;Mar.28.
Mendenko,Victoria;--Mary Mendenko;[illegible];Phila;Mar.4.
Mender,--(S.B.);--Viola Gehl;33992;Scranton;Apr.16.
Mender,Norbert A;--Maria B. Kaufmann;33001;Phila;Mar.3.
Mendes,Dorothy;--Katie Weinberg;119405;Phila;Aug.31.
Mendes,Florence L;--Loretta Schultz;147081;Norristown;
Sept.16.
Mendes,George S;--Anna Mendes;120076;Phila;Aug.7.
Mendes,Alvaro J;--Anna E. Murray;307281;Allegh.Co;Dec.27.
Mendes,Rose;--Zoila Brener;136182;Phila;Sept.2.
Mendano,Rosie;--Marie Paletta;68133;Pgh;Apr.22.
Mendicini,Peter;--Antonette Vicario;42775;Westmd.Co;
Mar.16.
Mendicino,--;--Mary Cecco;90407;Butler;June 29.
Mendicino,Angeline;--Mary A. Grande;162474;Farrell;
Oct.18.
Mendicino,Carmelo;--Domenica Sacca;19777;Beaver Falls;
Dec.26.

Mendinsky, John - Fannie Yurchak - Gilbertson -
3/23/19 - 39480

Mendoza Frank - Alice Ardellis - 10914 -
before Sept. 19

Allen Warren ←

Mondicino,Lorenzo;--Vincenza Maranca;[illegible];[illegible].Co;
Dec.28.
Mendicino,Teresa;--Katherina Valentino;42370;Monongahela;Mar.7.
Mentico,--(C.D.);--Nellie Nekor;103245;Wash.Co;Apr.28.
Mendillo,Filomena;--Semvina DiDavola;88160;Phila;
May 27.
Mendish,Mary;--Antuotine Kalaman;7818;Palmerton;Jan.20.
Mendittо,Vincinzo;--Scovannina Micarella;197031;Phila;
Dec.22.
Mendler,--;--Jennie Peppermann;88458;Lac.Co;Apr.5.
Mendler,Fairchild;--Marian Fairchild;146971;Lan.Co;
Sept.29.
Mendler,Metro;--Fannie Tacp;181700;Wash.Co;Oct.19.
Mendo,Orlando;--Agnes Peona;74810;Downingtown;May 13.
Mendoffe,Panca;--Tanna Acy;82248;Steelton;May 27.
Mendola,Joseph;--Rose Billing;112173;Lan.Co;July 4.
Mondola,Thomas;--Annie Bisco;141119;Calif;Sept.20.
Mendola,Virginia;--Annie Bisco;141118;Calif;Sept.20.
Mondolini,Frank;--Pauline Bonafair;8138;Ceb.Co;Jan.18.
Mendrow,Mary;--Coffie Lescha;33545;Olyphant;Apr.6.
Mendye,Cresalawa;--Anna Franc ;17627;Phila;Feb.21.
Menez,Leokadya;--Sofia Ramirez;178355;Phila;Nov.7.
Menear,John H;--Jane Moore;202519;Fay.Co;Dec.13.
Menedir,--;--Iva Mellinsilk;30503;York;Feb.4.
Meneely,Howard;--Vanetta Cooper;88886;Wash.Co;Apr.13.
Meneely,Robert T;--Sara A. Kin ;147915;Punx;Sept.9.
Menechetti,Luigo A;--Amilie Gremory;13740;Phil ;Jan.22.
Menechini,Rose M;--Mary Menechini;166581;Centre.Co;
Oct.17.
Menemago,--;--Sylvie Rucci;180107;Prindle;May 19.
Menei,Giacomo;--Maria Tavarlione;17856;Phila;Jan.2.
Menelly,Edmund;--Elizabeth Proctor;50783;Phila;Apr.9.
Menendez,Carmen D;--Jan L. Crawford;103789;Phila;
July 19.
Menendez,Julio;--Elma Cardenedo;218219;Wash.Co;Jun.27.
Meneo,Mary C;--Annie Jones;71695;Phila;Apr.21.
Menegee,Joseph;--Viola M. E. Menegee;200050;Norristown;
Dec.14.
Meng,Helen C;--Kathryn Noyce;86308;Phila;June 25.
Meng,Wayne;--Annie Deinford;169823;Montg.Co;Sept.21.
Menghini,Avelina;--Luigo Menghini;203853;Erie;Dec.27.
Menge,Lewis T;--Alma M. Fiste;144745;Lock Haven;Sep.27.
Menkel,--;--Annie Clouser;36210;Auburn;Feb.12.
←Menkel,Allen W;--Christine J. Saftzimer;210572;Read;
Dec.25.
Menkel,Anna A;--Anneta Durlierie;86299;Phila;June 24.
Menkel,Claire L;--Florence Olivat;79193;Trackville;
Mar.9.

Menges, Esther Elizabeth, Ellen M. Nagle, -219797
Lehigh Co., May 19,

Menhart John Victor - Marie Hudak (Hudak)
220042 Fayette Co Jan 6 -

Meri chini, Maria C. - 215831-79

Mengel,Clarence T;--Eva Rausch;204633;Berks Co;Dec.31.
Mengel,Daniel L;--Iona Rainier;35209;Auburn;Jan.19.
Mengel,Dewey E;--Ada Herman;209892;Snyd.Co;Nov.10.
Mengel,Dorsio E;--Annie Walter;24837;Snyder Co;Feb.23.
Mengel,Estella L;--Estella Stenger;15764;Pgh;Feb.28.
Mengel,Esther;--Edna Schaeffer;178742;Sch.Co;Nov.1.
Mengel,Francis N;--Zelda B. Vandergrift;103845;Phila;
July 2.
Mengel,Ivy;--Eva M. Brown;44101;Chester Co;Mar.21.
Mengel,Jessie;--Florence Bower;150103;Sch.Haven;Sept.14.
Mengel,Marvin S;--Sallie Schaeffer;178743;Sch.Co;Nov.24.
Mengel,Melvin A;--Clara A. Schrellkopf;189370;Read;
Nov.14.
Mengel,Pauline E;--Etna Arnold;142551;Nthp.Co;Sept.1.
Mengel,Theda;--Annie Spayd;44776;Reading;Mar.5.
Mengel,Walter W;--Emma Ney;178739;Auburn;Nov.23.
Mengel,William L;--Margaret Casper;190823;Nthd.Co;
Nov.21.
Menger,Gertrude W;--Magdalene M. Widman;180241;Alg.Co;
Nov.18.
Menges,--;--Edna L. Miller;60402;Adams Co;Apr.22.
Menges,Charles G;--Blanch E. Luckenbaugh;40347;York Co;
Feb.27.
Menges,Edward;--Edna Friebertshanson;101633;Pgh;Jul.3.
Menges,George L;--Grace E. Deeter;96894;Somerset Co;
June 25.
Menges,Mary;--Mary R. Menges;17605;Phila;Feb.24.
Menges,William C;--L. Barea Rovervolt;171097;Turbot-
ville;Oct.19.
Mengin,--;--Rebecca M. Ward;200183;Col.Co;Dec.18.
Mengle,--;--Cora Meiser;7633;Schuyl.Co;Jan.24.
Mengle,Arline;--Marion Hamilton;9162;Sch.Haven;Jan.3.
Mengle,Arthur K;--Etna R. Kreider;97495;Leb.Co;June 1.
Mengle,Donald C;--Elsie Hughes;44748;Reading;Mar.8.
Mengle,Dorothy A;--Nettie Herold;42595;Middlebg;Mar.17.
Mengle,Erma A;--Ida Kemp;129658;Reading;Aug.15.
Mengle,Marie;--Rhoda H. Page;185322;Snyder Co;Oct.25.
Mengle,Mary;--Rhoda H. Page;185710;Snyder Co;Oct.25.
Mengle,Mildred;--Florence Zelder;168847;Read;Oct.3.
Menham,--;--Lucilla Jones;99492;Turtle Creek;May 10.
Menhart,--;--Julia Balloy;56501;Duq;Apr.4.
Menhorn,Edith;--Edith Foy;191198;Somerset Co;Nov.20.
Menich,Mile;--Katy Madokovich;42857;Midland;Mar.8.
Menichella,Geneva (S.B.);--Maud Nash;69584;Phila;May 31.
Menichetti,Asilvia;--Annunziata Guerrieri;62587;Old-
Forge;Apr.5.
Menichetti,Gino;--Julia Faramelli;47600;Winton;Mar.4.
Menichielli,Anna;--Palmia Sarti;63133;Luz.Co;Mar.31.
Menichini,Ermelinda;--Oliveri Chionour;97077;Luz.Co;
June 25.

6-2-69 - Menos, Elizabeth - Rose Thomas
D-227349-19 Dept. Alleg. 3-6-19

Menickheim,Virginia C;--Mary H. Schwartz;132554;Pash.-Co;Aug.15.
Menidini,Alfonso;--Laura DiCanzio;136294;Phila;Sept.24.
Meniell,--;--Mary Cello;799;Butler;Jan.19.
Meniert,Charles A;--Mary Hoffer;64159;Sharpsbg;Apr.28.
Menifee,Bertha;--Bertha .....;49135;Pgh;Apr.3.
Menig,Ruth;--Mary Meiss;171795;W.Hazleton;Oct.10.
Menig,Russel;--Anna Weld;127288;Chester Co;Aug.31.
Menik,Joseph;--Anastazia Kapucinska;119546;Phila;Aug.6.
Menillo,Carmen;--Marie Mench;124018;Alleg.Co;Aug.5.
Menimi,Vincenzo;--Mary Capitanelli;218207;Jeff.Co;Nov.22.
Menin,Victor;--Esther Bottleib;13779;Phila;Jan.4.
Meniynski,Hedwig;--Mary Pukalo;205229;Hazleton;Dec.4.
Menk,Joseph;--Annie Gilsky;168340;Mahanoy City;Oct.2.
Menka,Theodore H;--Louise Meyer;13843;Phila;Jan.26.
Menkavage,Margaret;--Kathryn Kulbinskas;168246;Pittston;Oct.25.
Menke,James E;--Helena Gibbe;86284;Phila;June 2.
Menke,Robert;--Blanche Swaney;180101;Alleg.Co;Nov.7.
Menke,Thelma A;--Caroline H. Kitten;138160;Phila;Aug.30.
Menkel,--;--Katherine M. Haensler;152931;Pgh;Oct.3.
Menken,Clara T;--Alice Lavery;73455;Butler;May 6.
Menkenko,Sofia;--Bronislava Vojcovinski;166582;Monessen;Oct.4.
Menkevich,Joseph;--Elvina Miskevich;42546;Mahanoy City;Mar.17.
Menn,--;--Margaret I. Ross;110974;Millvale;June 28.
Menn,Viola;--Helen Terner;11395;Pgh;Jan.22.
Menna,Anna G;--Filippa San Fillippa;141460;Downingtown;Sept.3.
Menna,Maria C;--Henrietta Mastrogostino;32980;Phila;Mar.9.
Menne,Edward E;--Bertha Becker;97889;Pottsville;Jun.5.
Menne,Howard A;--Lula Dertch;130929;Sunbury;Aug.3.
Menne,John P;--Estella E. Keller;103751;Ashland;Jun.5.
Minnemyer,Charles R;--Pearl Davis;73572;Centre Co;Apr.4.
Mennett,Eileen R;--Burette Himes;109874;Johnstown;July 8.
Mennig,Earl F;--Ruth F. Welcomer;58607;Hbg;Apr.4.
Menniti,Joseph;--Carmela Gizzi;119423;Phila;Aug.23.
Menoher,--;--Elizabeth Brown;109108;Greensbg;June 13.
Menonoski,Josephine;--Katie Zdun;80868;Bucks Co;May 17.
Menoski,Anna M;--Anna Kopson;23197;Erie;Feb.20.
Menotti,Arturo;--Mary Barbrogi;40074;Ind.Co;Mar.11.
Mensack,Patritia;--Elizabeth McCrory;155348;Phila;Oct.5.
Mensch,--;--Mabel Hester;121733;Berks Co;Aug.4.

Mensch,--;--Bella Weimer;190857;Nthd.Co;Nov.29.
Mensch,Dorothy;--Elizabeth Coyle;136445;Phila;Sept.5.
Mensch,Elias R;--Augusta Gernetski;159027;Col.Co;Oct.27.
Mensch,Esther L;--Louise Moss;148932;Nanticoke;Sept.4.
Mensch,Hazel R;--Bertha M. Kenner;123197;Westmd.Co;
Aug.1.
Mensch,James H;--Sussie Coonley;97956;Reading;Jun.6.
Mensch,Mary E;--Edna E. Bardell;64801;Nthd.Co;Apr.9.
Mensch,Russel F;--Ruth B. Long;9003;Dunbury;Jan.5.
Mesching,Harry D;--Hazel M. Bird;31384;Pgh;Mar.9.
Menschosky,--;--Alexandra Lemensky;216120;Fay.Co;Nov.23.
Mense,Emmanuel W;--Margaret Hogery;170113;Monroe Co;
Oct.31.
Mensch,Raymond L;--Eva Christman;188901;Pennsbg;Nov.16.
Mensel,Alfred A;--Anna C. Mussbaum;169831;St.Marys;
Oct.29.
Mensenna,Harry;--Cecilia Prodette;155840;Phila;Oct.25.
Menser,Audrey R;--Wilhelmina Sloan;185788;McKeespt;
Nov.18.
Menser,Charles G;--Anna M. Seifert;3057;Erie;Jan.29.
Menser,Rosabell;--Estherlee Franklin;83453;Westmd.Co;
May 6.
Mensing,Betty J;--Freeda Reichert;75894;Erie;May 10.
Mensinger,Kenneth W;--Tillie Ervin;1241;Nthp.Co;
Jan.13.
Mensinger,Robert L;--Carrie C. Reinhart;91004;Luz.Co;
June 14.
Mensini,Amedeo;--Antonia DiNobili;156035;Phila;Oct.25.
Mensor,--;--Mildred A. McCanless;151196;Westmont;Sept.1.
Mennesner,Walter;--Cecelia Brumm;31383;Pgh;Mar.24.
Menszak,Albert H;--Eva Gotshimer;29338;Bucks Co;Feb.17.
Menta,Iolanda;--Peppina Mauro;126353;Jeannette;Aug.22.
Menta,Malina;--Nunzata Carmela;23095;Johnstown;Feb.18.
Menta,Teresa;--Rose George;218799;Hazleton;Dec.23.
Mentch,Elva V;--Lola B. Martin;[illegible];Ind.;Jan.15.
Mentch,Raymond E;--Beral Inengler;105369;Altoona;Jul.3.
Mente,--;--Mary Leunis;41940;Wash.Co;Mar.27.
Menteer,--;--Verna P. Potter;217155;Forest Co;July 9.
Mentel,Dorothy E;--Mary Guwang;67539;Pgh;May 19.
Mentel,Kathleen;--Margaret Mountain;184503;Juniata;Nov.5.
Mentika,Joseph;--Johanna Rogan;44213;Plymouth;Mar.9.
Mentinkoski,--(S.B.);--Julia G. Mentinkoski;192458;
Peely;Nov.26.
Mentlinger,Jacob;--Filomena Kilion;50758;Dickson City;
Apr.5.
Mento,Andrea;--Agbito Capola;119444;Phila;Aug.17.
Mento,Jane;--Josephine Bouguanna;200019;Darnesboro;
Dec.20.
Mento,Raymond;--Marion Riccardi;155845;Phila;Oct.17.
Mentzell,Edgar F;--Mary C. Eisenhart;205416;Hellertown;
Dec.12.

Mentzell, William D;--Anna Johnson;46623;Alleg.Co;Mar.15.
Mentzer,--;--Alice Reider;98182;Robesonia;Apr.26.
Mentzer,--;--Irene Shore;186411;Fulton Co;Nov.21.
Mentzer, Albert S;--Gertrude A. Mentzer;116926;Pgh;
Aug.1.
Mentzer, Alma L;--Rebecca Mauger;44367;Pottstown;Mar.15.
Mentzer, Alma L;--Sarah J. McClellan;217334;Hollidaysbg;
Apr.21.
Mentzer, Amy J;--Emma H. Bell;2380;Dauph.Co;Jan.27.
Mentzer, Charles A;--Jessie S. Agnenev;140308;Cumb.Co;
Sept.15.
Mentzer, David F;--Mary A. Magaman;25910;York Co;Feb.13.
Mentzer, Edna H;--Belinda Hertzog;202249;Denver;Dec.24.
Mentzer, George J;--Frances Mentzer;25259;Cumb.Co;Feb.8.
Mentzer, Grace;--Katie Coldren;128217;New Holland;Aug.14.
Mentzer, Ira P;--Fannie Kephart;218271;Blair Co;Aug.1.
Mentzer, Jack R;--Helen E. Cran;184641;Clfd.Co;Oct.13.
Mentzer, James;--Margaret Smith;5193;Lanc;Jan.22.
Mentzer, Janet K;--Sadie Fry;43021;Cumb.Co;Mar.23.
Mentzer, John;--Leah Good;166876;Lanc.Co;Oct.28.
Mentzer, Martin E;--Ida J. Mastley;19785;Cambria Co;
Feb.20.
Mentzer, Ruth G;--Mary E. Miller;28050;Cumb.Co;Feb.4.
Mentzer, Theodora B;--Laura E. Burkholder;92893;Ephrata;
June 17.
Mentzer, Wilbert;--Elizabeth Zellers;93651;Westmd.Co;
May 23.
Mentzinger, Robert;--Marguerite Emley;71832;Phila;Apr.27.
Menz,--;--Cora Haine;163089;Westmd.Co;Sept.27.
Menz, Thomas R;--Bertha Hartman;28;Ambridge;Jan.28.
Menza,--;--Susie Saniywak;184200;Somerset Co;Nov.4.
Menzak, Gustav;--Irma Knott;52810;Phila;Mar.25.
Menzetta, Francis P;--Mary Frozzo;54500;Beaver Falls;
Apr.28.
Menzie, Lois;--Ladine Knight;110813;McKeesport;July 11.
Menzurak,--;--Mary .....;215748;Fay.Co;Nov.2.
Menzyk,--;--Fanciszka Stempe;152933;Pgh;Oct.4.
Meo, Anthony;--Cathern Bongeronia;179975;Carnegie;Nov.4.
Meo, Francesca;--Domenica Petrone;164117;Johnstown;
Oct.12.
Meo, Giovanni A;--Maria Atella;113273;Reading;July 17.
Meogrossi, Maria F;--Adelina Nortella;72785;Altoona;
May 24.
Meola, Annie;--Rose Bonano;108191;Edgystone;July 10.
Meon, Frank;--Mary G. Meon;58378;Greensbg;Apr.20.
Meora,--(S.B.);--Mary Myers;37020;Phila;Mar.2.
Meorana, Anthony;--Rose Zoffiro;148520;Reading;Sept.6.
Meos, Stadyataw;--Stefano Meos;52684;Phila;Mar.31.
Meos, Stanley;--Mary Neptua;52864;Phila;Mar.31.
Mer, Gus J;--Millie M. Ramogrino;119558;Phila;Aug.16.

Meraden,Lewis;--Anna Sortic;21983;Etna;Jan.20.
Meran,--;--Lena Rubin;194071;Pgh;Dec.27.
Merat,Catharine;--Rillie Rhone;8855;Sharon;Jan.9.
Merat,Gordon A;--Hazel Coudret;205950;Clfd.Co;Dec.2.
Merat,Verdon P;--Hazel Coudriet;205951;Clfd.Co;Dec.2.
Merberger,Kenneth E;--Sylvia Roadman;33019;Conemaugh;
Feb.23.
Merbitz,--;--Stella Harringon;33033;Phila;Mar.16.
Merburr,Josephine;--Liberata Detaris;33495;Ind.Co;Feb.18.
Mercadante,Domenico;--Caralina Petruzello;188859;Pitts-
ton;Nov.20.
Mercadante,Kathleen;--Kathleen Lilley;36830;Chester;
Mar.1.
Mercadante,Charles;--Anastasia McEntee;130214;Chester;
Oct.13.
Mercaldo,Christine E;--Caroline Young;155966;Phila;
Oct.29.
Mercante,Catherine G;--Thelma Bergstrohm;42686;Vonongo-
Hela;Mar.27.
Mercardo,Ralph;--Anna Alvarado;191453;Tyrone;Nov.10.
Mercatoris,Morris D;--Cecil Jones;60844;Meadville;
Mar.27.
Mercen,Steve;--Maggie Vocek;89016;Pgh;June 6.
Mercencavage,Joseph;--Rose Mitchell;65313;Tamaq;Mar.31.
Mercenio,--;--Katy Sgailata;46617;Tarentum;Mar.21.
Mercer,--;--Effie L. Moore;76657;Beaver Co;May 19.
Mercer,Charles W;--Elsada Harper;200899;Coraopolis;
Dec.15.
Mercer,Deloris E;--Amelia Savory;140781;Del.Co;Aug.31.
Mercer,Eugene L;--Emily Atkinson;130830;Swarthmore;
Aug.23.
Mercer,Eugenia C;--Estelle Brown;173214;Pgh;Nov.5.
Mercer,Evelyn W;--Maggie Sherman;202401;Chester Co;
Nov.25.
Mercer,Harry A;--May Bishop;177892;Phila;Oct.30.
Mercer,James B;--Mary S. Whitner;30510;Wyomissing,
Berks Co;Feb.7.
Mercer,Mary;--Alosia Diteler;212010;Ind.Co;Dec.7.
Mercer,Robert C;--Edith R. Lawson;144679;Leetsdale;
Aug.11.
Mercer,Ruth J;--Edna Honer;6350;New Castle;Jan.7.
Mercer,William C;--Wilhelmina Haus;14015;Phila;Jan.18.
Mercer,William P;--Nellie E. Jones;159834;Carrick;
Sept.8.
Merchant,Bronwen L;--Lillian Tidswell;313203;Sharpes-
ville;Dec.18.
Merchant,Majorie E;--Reba A. Carlis;194072;Pgh;Dec.4.
Merchbaker,Dorothy A;--Lulu Perry;32225;Meadville;
Feb.16.
Merchel,Joseph;--Mary Zulewski;63984;Scranton;Apr.3.

Mercuri, Alvera - L. Di Pasco - 23495
Ind. Feb 18

Mercuri, Antonio - Maria Cicco - 202645 - Lack. Co. 12/21

see Marchiori ←

Merchlinski, Victoria;--Josephine Bura;65013;Shenandoah; Apr.10.
Mercier, Pune A;--Mary Uhert;88188;Phila;May 28.
Mercier, Richard F;--Fannie E. Shipley;79460;Meyersdale; May 18.
Mercik, Tady;--Mary Zuzak;57143;E.Conemaugh;Apr.7.
Mercinch, Lohan;--Eva Drurek;107065;Chester;July 5.
Mercinkavich, E.F;--Victoria Soulinas;171810;W.Pittston; Oct.4.
Mercinko, Helen M;--Helen Stack;141322;Clfd.Co;Aug.12.
Mercinko, William;--Mary Hudak;202206;Clfd.Co;Dec.27.
Mercadante, William;--Anna Lezette;69531;Phila;May 4.
Mercolde, William;--Rose Dell;152933;Pgh;Oct.30.
Mercovich, Margaret C;--Margaret H. McLoughlin;88116; Phila;May 29.
Merculor, Alex;--Dora Boico;122400;Wash.Co;Aug.14.
Mercum, Antonio;--Mary Cicco;202645;Dunmore;Dec.21.
Mercure, Salvatore;--Mary A. Tederico;144423;Johnsonbg; Sept.27.
Mercuri, Federico F;--Ippolida Perri;8346;Scranton; Jan.22.
MARCHIORI
Mercuri, Josephine;--Jennie Betrini;184382;Brockport; Oct.18.
Mercuri, Louis;--Jennie Betrini;184383;Brockport;Oct.18.
Mercurio, Elena;--Sabbina Bondiv;116927;Pgh;Aug.2.
Mercurio, Clara A;--Esther A. Cavanaugh;152934;Pgh; Oct.26.
Mercurio, Eleanor;--Marion Ravieri;52876;Phila;Mar.29.
Mercurio, Frank A;--Maria Pignotti;173883;Pgh;Oct.30.
Merdes, William M;--Luizia Hrabija;4973;Leetsdale;Jan.20.
Merdith, Lairon D;--Edna Whalen;142923;Elk Co;Sept.13.
Merdsanovics, Milka;--Ttana Gucskovics;180808;Steelton; Oct.11.
Meredith,--;--Mary Cashner;130854;Shamokin;Aug.18.
Meredith,--;--Mary Kertley;112511;Alleg.Co;July 9.
Meredith, Charlotte S;--Lettia T. Doggett;155343;Phila; Oct.4.
Meredith, Catherine;--Elizabeth E. Seal;52753;Phila; Mar.15.
Meredith, Charles F;--Ellen Murphy;72639;Alleg.Co;May 8.
Meredith, Dorothy M;--Mary Meace;61803;Norwood;Apr.22.
Meredith, George S;--Mary E. Moran;50787;Phila;Apr.3.
Meredith, Gertrude;--Gertrude Meredith;112274;Shamokin; Dec.10.
Meredith, Janis M;--Olive Turner;5004;Linesville;Jan.30.
Meredith, Katherine;--Bertha O'Connell;189948;Scranton; Nov.1.
Meredith, Leona;--Rachel Silkington;123409;Wash.Co;Jul.8.
Meredith, Robert F;--Mamie Adams;116[illegible];Wash;July 21.

MERGS, HELEN, G02006, A - COATESVILLE - 106867 — 7/19/19

Mergucz, John; 158828; Anna Ga- ←
mula; Butler; October 16

Meriage Michael Bassier M - Mt Pleasant —
6/2/19 — 91827-19

Meredith,Ruth I;--Edna Kutzer;188513;Leb.Co;Nov.17.
Mereghetti,Maria;--Angelina Denicolo;75874;Erie;May 4.
Mereghiano,Ceresa;--Giovanna Kafato;197152;Phila;Dec.25.
Mereina,Charles P;--Lina Hewsielty;116929;Pgh;Aug.20.
Merelli,Meylia;--Amelia Mattea;11398;Pgh;Jan.17.
Merello,--;--Marie Catarino;42747;Monessen;Mar.6.
Merencel,William;--Slava Ratcka;41847;Alleg.Co;Mar.27.
Mereney,Francis C;--Elsie M. Jones;126523;Lemoyne;Aug.3.
Merenyics,Joe;--Annie Ambra;3862;Homestead;Jan.14.
Meresse,Phillip E;--Maria A. Scluch;197236;Phila;Dec.11.
Mereszczak,Hellen;--Maria Zelinska;147538;Old Forge;
Sept.23.
Mergavage,Leonard;--Tessie Burbus;85014;Shenandoah;
Apr.5.
Mergejs,John;--Mary Siminola;176189;Phila;Nov.19.
Merger,William;--Louisa Friehler;105589;Allentown;Jul.29.
Mergus,Leona;--Annie Gimbal;128897;Larksville;Aug.1.
Merhefkie,Mike;--Mary Marynack;11797;Pgh;Jan.18.
Merhout,Anthony E;--Theresa Rajda;194073;Pgh;Dec.2.
Merian,Julie;--Rozie Merian;95429;McKeesp t;June 2.
Merianno,Klemens;--Hellen Paskewicz;94863;Tulpmont;
Jan.23.
Meric,Katie;--Millie Stanovich;203699;Export;Dec.31.
Merich,--;--Anna Weacher;147303;Westmd.Co;Sept.12.
Mericko,Joseph;--Katie Slebaniko;188008;West.Co;Nov.11.
Mericle,Jean L;--Hetta Fulton;170298;Sunbury;Oct.23.
Mericle,Richard;--Margaret Williams;21734;Dorranceton;
Jan.12.
Merics,--(?.3.);--Annie Swedits;188398;Palmerton;Nov.7.
Merics,Peter;--Annie Swedits;188397;Palmerton;Nov.7.
Merideth,Annie;--Voshta Fortune;57512;Lanc.Co;Apr.25.
Merideth,Thelma J;--Margaret Meridith;83226;Shippensbg;
May 15.
Meridith,--;--.....Frenoz;197182;Phila;Dec.12.
Meridith,--;--.....Frenoz;197181;Phila;Dec.12.
Meridith,Jack L;--Lessie M. Ford;105476;Blair Co;Jul.4.
Meridith,Mildred E;--Ethel Tyson;160377;Del.Co;Sept.30.
Meridith,Olga L;--Olga L. Wiegand;155969;Phila;Oct.24.
Meridith,Taylor B;--Emma C. Baldwin;213823;Chest.Co;
Dec.6.
Merijaha,Mihaele;--Maria Bossich;109481;Westmd.Co;Oct.3.
Merino,Carmel;--Sylvia Cauesse;158873;Barnesboro;Oct.20.
Merinoff,Frances;--Anny Merion;136364;Phila;Sept.17.
Meriotti,Albert;--Josephine Verose;87945;Winton;Apr.8.
Meritrott,Harry W;--Eva M. Laiswell;100339;W.Hazleton;
June 18.
Meritz,Annie;--Geila Lesansky;50721;Phila;Apr.4.
Meritz,Frank;--Teresa Poresh;190989;Beth;Nov.9.
Merk,Alice M;--Mary A. Washburn;206832;Lanesboro;Dec.8.
Merk,Frank P;--Mamie Ems;52861;Phila;Mar.31.

Merk, Theora Marie - Sylvia Decker; 91686; Lacka. - 2-28

Merkel, Herman - Lena Sax, Phila, Jan. 9, 219815
Merkel, Benjamin, - Lena Sax, - 219814
Phila. Jan 9,

Merkel,--;--Edna Herring;41006;Berks Co;Mar.3.
Merkel,Clarence M;--Mamie Merkel;190396;Allentown;
Sept.23.
Merkel,Lucille A;--Zita A. McHenry;21774;Bushore;Jan.3.
Merkel,Lucille C;--Alice M. Devlin;133489;Pgh;Sept.21.
Merkel,Mary E;--Mayette A. McCarthy;116928;Pgh;Aug.22.
Merkel,Minerva E;--Sarah E. Herbster;46970;Lehigh Co;
Mar.2.
Merkel,Muriel J;--Lillian M. Weisbach;105678;Allentown;
July 5.
Merkel,Paul;--Alice Nester;35540;Berks Co;Mar.10.
Merkel,Stiffanie M;--Antoinette Minaco;176285;Phila;
Nov.2.
Merkel,~~Theresa M~~ Emily M.;--Antoinette Monaco;176285;Phila;Nov.2.
Merkel,Thomas J;--Stella Kohler;23200;Berks Co;Feb.6.
Merker,--;--Ethel E. Rober;54367;Bellevue;Apr.17.
Merker,Bernadet;--Susan Cavanaugh;137980;Pgh;July 27.
Merker,Robert;--Olga Schmitt;92169;Darby;June 24.
Merker,Rosella;--Pauline Becker;155997;Phila;Oct.12.
Merkert,Joseph;--Ida Hays;148199;Pottsville;Sept.2.
Merkert,Myrtle M;--Anna Neurohr;83483;Phila;June 8.
Merkey,Calvin P;--Ellie C. Althouse;213739;Berks Co;
Nov.24.
Merkey,Mary E;--Ida M. Frey;130515;Spring City;Apr.14.
Merkh,Francis J;--Anna Dailey;75314;Downingtown;May 17.
Merkin,Sanford J;--Rose Goldstein;138913;Allentown;
Aug.27.
Merkins,James R;--Christin R. Dix;13827;Phila;Jan.23.
Merkins,Robert C;--Helen Freeman;119708;Phila;Aug.29.
Merkl,--;--Mary Merkl;31381;Pgh;Mar.23.
Merkle,--;--Ida M. Houser;28175;S.Allentown;Feb.14.
Merkle,--;--Florence Lynch;105688;Allentown;July 6.
Merkle,Calvin;--Margaret Soll;540 4;Allentown;Apr.8.
Merkle,Charles J;--Mary P. Smith;13920;Phila;Jan.27.
Merkle,Elsworht;--Mary Leiby;65620;Schuyl.Co;Mar.13.
Merkle,Elton F;--Mary Tisser;58568;Berks Co;Apr.30.
Merkle,Evelyn M;--Bertha Endy;72665;Allentown;May 25.
Merkle,Kathleen;--Marie Amig;3148;Emous;Jan.22.
Merklinger,Henry T;--Irene Courabe;136283;Phila;Sept.30.
Mernkner,Helen M;--Matilda Kvalades;73522;Butler Co;
May 25.
Merkovich,Earnest;--Rose Miles;171237;Verona;Oct.13.
Merkovitch,Nicholas;--Katie Naherna;171735;Winton;
Oct.5.
Merkovski,Helen;--Maria Flesinska;152935;Pgh;Oct.15.
Merley,Mary E;--Elsie Sorber;36190;Somerset Co;Feb.28.
Merli,Mario;--Concettina Mirante;69475;Phila;May 2.
Merlie,Margaret;--Louise Gardelia;149537;Ind.Co;Sept.3.
Merlin,Mary;--Jennie Pasquanelli;213533;Windber;Dec.28.
Merlina,Serafina;--Josephine Catariano;89017;Pgh;
Jun.11.

Merlo, Pete - Mary Renaldi - 205118 - Ind. Co - 11-22

Merollo, Leno, #27372-19

Merlini,Helen T;--Mary R. Carlo;119473;Phila;Aug.10.
Merlino,Antonia;--Antonina Rifa;14004;Phila;Jan.17.
Merlino,Louise;--Violanda Mirra;115870;Luz.Co;Jun.28.
Merlino,Samuel;--Lena Purpero;11398;Pgh;Jan.14.
Merlinsky,Yettin;--Pauline Markovitz;52727;Phila;Mar.17.
Merlo,Annina;--Liberato Taffi;35588;Cristo;Mar.29.
Merlo,Dominick;--Margaret Volpe;38810;Easton;Mar.7.
Merlo,Guiseppa;--Maria Fuote;57669;Easton;Apr.23.
Merlo,Guiseppe;--Rosina Merlo;67540;Pgh;May 19.
Merlo,John;--Marie Gotardi;216331;Charleroi;Sept.3.
Merlonetti,Rosa M;--Rosa M. Francis;141401;Downingtown;
Sept.10.
Merrelstein,Lillian;--Ethel Swartz;140755;Sharon;Jul.6.
Mermer,Janaena;--Antonea Platka;73727;Ind.Co;May 6. 73727
Mermey,George (S.B.);--Mary Burns;13801;Phila;Jan.27.
Mermoch,--;--Zwita Lolich;24888;McKeesport;Feb.13.
Mernich,George;--Teresa Shepack;147653;Palmerton;Sept.13.
Mernoff,Boris H;--Jean Isen;155811;Phila;Oct.23.
Mero,Rosie;--Mary Oiglia;9946;Wilmerding;Jan.30.
Merock,John;--Mary Corage;132313;W-Barre;July 31.
Merokovitch,Paul;--Annie Eberhart;96913;Nthp;June 29.
Merola,Guiseppe A;--Maria Durso;54225;Ambler;Mar.18.
Merola,Margareta;--Anna Mulnati;101634;Pgh;July 6.
Merole,Angelene;--Mary Gattolino;27377;Nthp;Feb.6.
Merolo,Eda M;--Pauline Tusco;194607;Pgh;Sept.30/
Meronick,Julia;--Wassel Meronick;79402;Sch.Co;May 10.
Merosky,Walter;--Louise Demorska;108512;Somerset Co;
July 8.
Merow,Eugene;--Lulu C. Brougham;186119;Chest.Co;Nov.11.
Merranville,Leo;--Anatia Mackey;73442;Bucks Co;May 21.
Merrell,Elizabeth J;--Margaret E. Brown;66457;Dmspt;
Apr.29.
Merrell,Lucile M;--Lucy Howe;188572;Philipsbg;Nov.27.
Merrel,William A;--Edna Ruff;97673;Schuyl.Co;June 1.
Merrell,Charles R;--Francis Scrofani;144320;Johnstown;
Sept.20.
Merrett,Alice D;--Clara E. Colman;43038;Erie Co;Mar.2.
Merrick,Bertha;--Annie Bruce;65947;Blair Co;Apr.6.
Merrick,Elizabeth;--Elizabeth Holland;9145;St.Clair;
Jan.13.
Merrick,Herald M;--Vernie Wilcox;159764;Bradf;Oct.30.
Merrick,Irene;--Hannah Walsh;186120;Chest.Co;Nov.13.
Merrick,John;--Anna Pallick;149980;Scranton;Sept.3.
Merrick,Merideth;--Ida Gibson;93564;Potter Co;May 25.
Merrick,Vivian;--Bessie A. Devine;103953;Phila;July 6.
Merrick,Wm.H;--Helen Speesman;74702;Corry;May 3.
Merrifield,Dorothy C;--Catherine A. Brady;155730;Phila;
Oct.1.
Merrifield,Vina A;--Ethel M. Cameron;203393;Erie Co;
Dec.7.

Dorothy E. Merrill - H. Graeff - 2/9 - Dunstable
24389-19

Irving Franklin 219998 Aug 3.
Agnes Landsborough Scranton

Merrigan,Edward;--Katherine E. Clark;88147;Phila;
May 31.
Merriman,John;--Ella Merrigan;138735;Archbald;Aug.17.
Merrigan,Loraine C;--Elizabeth J. Cushing;138429;Phila;
Sept11.
Merril,Alvin S;--Elsie Steffy;130931;Sunbury;Aug.5.
Merrilees,James R;--Leila Hoffman;18736[illegible];New Castle;
Nov.7.
Merrill,Aggie L;--Jennie Sullivan;167787;Palmerton;Oct.2.
Merrill,Anna E;--Edna M. Shadle;78152;Lock Haven;May 26.
Merrill,Charles L;--Elizabeth M. Todd;39488;Garret;
Jan.31.
Merrill,Charles T;--Elizabeth M. Todt;3740;Garret;Jan.31.
Merrill,Fiore;--Madeline Cabbage;139878;Nthp.Co;Sept.16.
Merrill,Gladys;--Elizabeth Dudley;47743;W-Barre;Mar.16.
Merrill,Howard D;--Elizabeth Williams;55224;Bloscbg;
Apr.6.
Merrill,Hubert;--Stella Keisel;63988;Scranton;Apr.5.
Merrill,James;--Mary D. Hummel;29078;Salisbury;Feb.10.
Merrill,James S;--Edna Horton;79473;Montrose;May 19.
Merrill,James W;--Mary Sluss;146373;Wyeredale;Sept.21.
Merrill,Lee E;--Louise Harris;113993;Sayre;July 27.
Merrill,Lizzie F;--Ella Graves;24389;Clinton Co;Feb.9.
Merrill,William H;--Katharine Hurley;78065;Leetsdale;
May 17.
Merriman,--(P.O.);--Elsie E. Foster;131171;Altoona;
Aug.27.
Merriman,--;--Jane Williams;23577;Hazleton;Feb.22.
Merriman,--;--Goldie L. Kairober;200775;Conway;Dec.28.
Merriman,--;--Ethel Stansbury;49613;Pgh;Feb.22.
Merriman,--;--Maud E. White;208565;W.Brighton;Dec.23.
Merriman,Anna I;--Ida Clifford;130375;Allen.Co;Aug.21.
Merriman,Catherine A;--Catherine A. Geoghegan;49136;
Pgh;Apr.28.
Merriman,Clifford D;--Eva Burton;167500;Clfd.Co;Oct.17.
Merriman,Howard C;--Katherine Colline;102175;Pgh;Jun.18.
Merriman,Raymond T;--Bertha E. Hoffman;101835;Pgh;
July 6.
Merrin,Alec;--Fanny R. Rubinoff;71877;Phila;Apr.19.
Merrion,Ruth E;--Hyman Sullivan;179377;Berwick;Nov.10.
Merrit,Ernest C;--Ida Greenwalt;188173;Osceola Mills;
Oct.27.
Merrithew,Stanley L;--Ina Camp;178362;Athens;Nov.3.
Merritt,--;--Veda Dennizer;191245;Susq.Co;Nov.3.
Merritt,--;--Emma Tacherr;193058;Wash.Co;Nov.9.
Merritt,--;--Effie M. Wagener;47534;Ballanton;Mar.1.
Merritt,Anna M;--Emma Carolan;33080;Phila;Mar.10.
Merritt,Claire L;--Clara M. Kaya;203378;Erie;Dec.30.
Merritt,Dorothy J;--Adeline E. Bach;188684;Punx;
Nov.4.

Merritt,Edith E;--Clara Eaton;162331;Tioga Co;Oct.6.
Merritt,Edwin;--Maud McVaugh;50697;Phila;Apr.12.
Merritt,Emmett S;--Margaret E. Brown;132523;Wash;Aug.19.
Merritt,Evelyn G;--Marion E. Warnel;107182;Chester;
June 9.
Merritt,Floyd C;--Annie Brown;82045;Sayre;May 4.
Merritt,Helen E;--Hallie McDonald;60831;Meadville;Feb.26.
Merritt,James L;--Mary Brown;55868;Chester;Apr.13.
Merritt,John M;--Anna Lewis;31578;Darby;Feb.17.
Merritt,Leola G;--Mildred Smith;139784;McKean Co;Sept.10.
Merritt,Mary M;--Blanche Young;24820;Montg.Co;Jan.13.
Merritt,Oswald;--Elizabeth Jordan;103816;Phila;July 1.
Merritt,Rexford L;--Bessie Kittle;180202;Bradf.Co;Oct.17.
Merritt,Rosaline;--Isabelle Kline;58633;Clfd.Co;Apr.8.
Merritt,Ruth P;--Mary A. Gearheart;180433;Clfd.Co;Nov.5.
Merritt,Thora C;--Alice I. Pickett;204110;Glassport;
Dec.31.
Merritts,Geraldine R;--Margaret McKinney;205060;Huntg;
Dec.8.
Merritts,Gladys A;--Mary E. Fornwalt;143423;Blair Co;
Aug.29.
Merritts,John W;--Helen Meek;157856;Altoona;Oct.4.
Merro,Lucy;--Lena Cherro;82472;Sharpsville;May 25.
Merrow,Orva W;--Hazel Merrow;44010;Patton;Mar.12.
Merruhoe,Mike;--Annie S. Stopdat;69621;Phila;May 14.
Merryman,--;--Bertha Kinnelly;9542;Uniontown;Jan.22.
Merryman,Edna;--Phoebe Shaw;27109;Fay.Co;Feb.26.
Merryman,Gladys G;--Grace Clark;79074;Fay.Co;May 4.
Merryman,James E;--Sarah E. Hutchison;97304;Beaver Co;
Jan.11.
Merryman,Roy;--Maud Kidd;36625;Clarion Co;Mar.13.
Merryman,Wm;--Harriet McLoughry;136147;Phila;Sept.20.
Merscher,Helen E;--Julia Main;36407;Alleg.Co;Feb.17.
Mersel,Mary;--Mary McAllister;140605;Chester;Sept.14.
Mersetz,Kathryn;--Mary Bobetz;183919;Hbg;Nov.11.
Mershoff,Frances;--Mary Fry;38139;Ellsworth;Mar.13.
Mersky,Harry;--Fannie Salkavitz;69457;Phila;May 15. Arnold
Mersnik,Joannah;--May Resak;64317;S.Fork;Apr.30.
Merso,Angela;--Charia Zupata;103926;Phila;July 21.
Merson,Clarence;--Sophy Share;119435;Phila;Aug.18.
Merta,Helen;--Anna Szubert;5644;Alleg.Co;Jan.6.
Merta,Victor L;--Agnes Natrolutehill;103982;Phila;Jul.7.
Merto,Antoniette;--Mary Valino;2500;Dunmore;Jan.12.
Mertos,Edward;--Mary Mertos;35324;Braddock;Mar.3.
Merty,Ernest T;--Irene Merty;127669;McVeytown;Aug.18.
Mertz,--;--Mamie Zettlemoyer;59318;Kutztown;Apr.23.
Mertz,--;--Edith Ziegler;94475;Berks Co;Apr.17.
Mertz,--;--Louise Bechirer;15767;Pgh;Feb.22.
Mertz,--;--Jennie A. Deicher;144134;Kutztown;Sept.21.

Catherine Margaret Merucci - Anna M. D'Ricco
Phila - 13863-1-4

Merry, Joseph O;--Mary E. Lankey;6362;Mt. Pleasant;Jan. 10.

Mervine Charles Wm - Laverne Beurster
218959 Girardville Mar 2-

Mertz, Abbie N;--Sarah Williams;192855;[illegible];Nov.17.
Mertz, Byron H;--Laura Dailey;112280;Nthd;July 25.
Mertz, Carl;--Vivian Davis;113837;Scranton;Apr.17.
Mertz, Daniel J;--Nora E. Smith;115677;Lanc.Co;Jun.24.
Mertz, Dolores E;--Lottie Burt;63732;Elk Co;Apr.30.
Mertz, Doris M;--Dora Deveries;203565;Easton;Dec.1.
Mertz, Edith M;--May Phillips;62198;Nthd;Apr.3.
Mertz, Elizabeth G;--Elizabeth Labor;58740;Nhg;Apr.17.
Mertz, Francis D;--Etria M. Kuhns;206342;Carbon Co;
Oct.28.
Mertz, Fred;--Eva Kichin;48137;Sunbury;Mar.4.
Mertz, Harold R;--Lottie Karnes;65747;Catawissa;Apr.30.
Mertz, Harriet L;--Irene L. Repine;40383;Johnstown;Mar.31.
Mertz, J.Mark;--Alice M. Mertz;141731;Montour Co;
Aug.23.
Mertz, John A;--Elizabeth Tancy;24376;Lehighton;Feb.16.
Mertz, June E;--Lena J. Biehl;203309;Erie;Dec.19.
Mertz, Maria J;--Geraldine W. Bernhard;34138;Phila;Feb.25.
Mertz, Mildred C;--Oleon McCutcheon;58438;Alleg.Co;
Apr.3.
Mertz, Ruth;--Emma Kavano;119368;Phila;Aug.15.
Mertz, Ruth E;--Elizabeth Stem;77985;Allentown;May 10.
Mertz, Ruth L;--Clara Herman;102067;Pgh;May 30.
Mertz, Wm.L;--Annalee Fox;147094;Norristown;Sept.16.
Merunda, Allumiesta J;--Angelina Pollina;35828;Butler;
Mar.19.
Merunda, Louise;--Marchillino Marginoiono;164529;Leech-
burg;Oct.1.
Merva, Agnes;--Mary Baloga;111107;Clfd.Co;July 7.
Merves, Milton;--Reba Isenberg;37011;Phila;Mar.1.
Mervine, --;--Janet Brown;190788;Bedford;Dec.14.
Mervine, --;--Emily Korn;93280;Freeland;May 28.
Mervine, --;--Leona Umlauf;208001;Mt.Carmel;Dec.12.
Mervine, Alice L;--Jesse Bowers;36744;Centralia;Jan.6.
Mervine, Douglass H;--Jessie Herron;26867;Palmerton;
Feb.10.
Mervine, George F;--Rhea Hafer;210336;Reading;Dec.11.
Mervine, Jane E;--Madelon Dustigan;86275;Phila;June 17.
Mervine, Lovice;--Emma Crawford;~~170044~~;Phila;Nov.27. 176044
Mervine, Natalie;--Maude Camp;8030;Mt.Carmel;Jan.31.
Mervio, --;--Bertha Anisman;49137;Pgh;Apr.16.
Mervis, Israel;--Rosie Arinson;94476;Kittanning;June 20.
Mervis, Morris;--Anna Friedman;7[illegible];N.Castle;May 30.
Merwan, John;--Marcelina Mondzer;80278;Westmd.Co;May 3.
Merwarth, Lester R;--Lillie Kline;~~[illegible]~~;Nthm.Co;Nov.9 18343
Merwarth, Martha;--Mary Kline;147128;Nthm.Co;Sept.17.
Merwin, Estella V;--Clara Yelka;65261;Alleg.Co;Apr.27.
Merx, Mary H;--Mary Roach;94 44;Johnstown;June 7.
Merz, --;--Margaret Schneider;60441;McKeesport;Apr.16.
Merz, --;--Maud Kinkaid;143880;Lan.Co;Sept.2.

Adelaide M. Mesh, A. Krulakowski, 187617, Lucy Co, 1/21

Merz,Louis C;--Susan Glasner;15786;Pgh;Feb.8.
Merzuli,Margarita;--Die Baronelli;103915;Phila;July 20.
Mesak,Peter;--Rosi Lasar;73007;Allentown;May 17.
Mesakowicz,Olga;--Mary Buczanowska;197169;Phila;Dec.23.
Mesalek,Frank;--Mary Mezzi;81026;Pottstown;Apr.23.-DVS5
Mesaric,Michael;--Annie Morakol;201920;Lehigh Co;Nov.1.
Mesarige,Joe;--Marie Ohotnesky;39582;Westmd.Co;Mar.27.
Mesaros,Andrew;--Anna Simko;203794;Frankl;Dec.14.
Mesavage,John;--Rose Loswavage;62044;Luz.Co;Apr.2.
Mesberry,Rose K;--Esther M. Reed;114564;Schuyl.Haven;
June 16.
Mescall,Agnes G;--Agnes G. Donegan;166956;New Castle;
Oct.31.
Mesceuska,Josephine;--Aleksandia Jokanska;206124;Som.-
Co;Nov.1.
Meschan,George;--Elizabeth Forgach;82408;Swoyersville;
May 26.
Meschter,Margarite F;--Florence Sturne;13756;Phila;
Jan.27.
Mesch,Margarite;--Mary Barchar;141858;Donora;Sept.27.
Mesczenski,Joseph;--Josephine Kurzinec;190622;Sugar -
Notch;Nov.28.
Mesczenski,Stanley M;--Stella Pushorovic;164435;Somer-
set Co;Oct.29.
Mesek,Paul;--Mary Barchar;141857;Donora;Sept.27.
Meserole,Mary B;--Edith Leipham;46469;Susq.Co;Mar.6.
Meserole,Robert J;--Laura M. Booth;55020;Bradf;Apr.28.
Meserveitch,Eleanor E;--Eva Schulmulski;61290;Mt.-
Carmel;Mar.27.
Mesh,Bernardine;--Helen A. Harkel;147031;Luz.Co;Aug.1[illegible].
Mesh,Marion L;--Elsie Sassman;97617;Pittston;June 1.
Meshalka,Frank;--Mary Kozak;73[illegible]94;Somerset Co;May 4.
~~Meshenko,--;--Fabramie Ketina;101636;Pgh;July 16.~~ DEE ANDREW NISHENKO
Meshannoch,Pete;--Rosa Podleski;151984;Wash.Co;Sept.17.
Mesher,Stephen;--Mary Sehula;123485;Charleroi;July 15.
Meshey,Doris M;--Maud Neiman;197243;Phila;Dec.19.
Meshitch,Theresa;--Anna Donohatz;170378;Beth;Oct.5.
Mesi,Jennie;--Clentend Cordosco;153977;Phila;Oct.23.
Mesios,Margaret;--Karolina Cra[illegible]ar;150004;Beth;Sept.16.
Meskalic,Edward;--Sophie Lock;73544;Carb.Co;May 12.
Meskelchuk,Raymond;--Kathryn Woinick;17778;Phila;Feb.17.
Meski,Walshel;--Helen Homa;2457;Dickson City;Jan.18.
Mesko,Bertha;--Bertha Panilick;75473;Dunmore;May 21.
Mesko,Mary;--Mary Sengel;158509;Bradd;Oct.18.
Mesko,Michael;--Mary Bu[illegible]ar;79317;Mt.Carmel;May 21.
Meskoskey,George;--Victoria Zremski;21440;Dug;Feb.[illegible]1.
Mesler,--;--Marion T. Crawford;164370;Kane;Oct.24.
Mesler,Arnold G;--Otillia Hildebrand;176104;Phila;
Nov.11.
Meslin,Margaret E;--Margaret J. Huebner;1[illegible]5190;Phila;
June 25.

Message, Joseph - Cinria Vargo
O-226987-19 Cambria-Cresson 10-3-19

Meslusky, Walter;--Bertha Descavige;84091;Shenan;
Apr.19.
Mesmer, Charles J;--Freda Foster;34156;Phila;Feb.27.
Mesmer, Wilbert L;--Caroline Sraler;48728;Pgh;Mar.11.
Mesner, Martha;--Mary Weiss;31962;Pgh;Feb.21.
Mesnick, Ignotia;--Martha Loucimek;20008;Arnold;Feb.27.
Mesninich, Sofia;--May Buchi;120559;Phila;Aug.31.
Mesock, Blanche H;--Mary Service;123305;Wash.Co;Jun.8.
Meson,--;--Mable Yoke;82369;Slatington;May 20.
Mesoros, John;--Mar Kafagi;171223;Cambria;Oct.14.
Mesrso,--;--Lena Slipos;54058;Allentown;Apr.29.
Mesrso,--;--Lena Sepos;54058;Allentown;Apr.29.
Mess, Raymond A;--Alice E. Hawkins;40468;Susq;Mar.2.
Messado,--(S.B.);--Nellie Hansley;197300;Phila;Dec.27.
Messalek, Jessie;--Annie Bartasevic;37863;Dickson City;
Mar.3.
Messalina, Bernine;--Rosa Siguello;140083;Carnegie;
Sept.15.
Messano, Francesko;--Caroline Baiochi;75663;E.McKeespt;
May 25.
Messe, Louis;--Fianna Mersnziano;162281;Easton;Oct.17.
Messenger,--;--Velma Messenger;179854;Warren Co;Nov.12.
Messenger, Buelah E;--Lillie Lutz;37603;Denver;Feb.22.
Messenger, Harold C;--Mamie A. Gates;108339;Warren Co;
June 19.
Messenger, Ray A;--Stella Rotzul;44407;Nthp.Co;Mar.6.
Messeni, Annie;--Mary Arouri;132445;Wind Gap;Aug.30.
Messer,--;--Helen Stujpa;183437;Greensbg;Nov.8.
Messer, Carl H;--Cora Worth;160607;Columbia;Sept.4.
Messer, Joseph;--Mary Pietrowska;41859;McKees Rocks;Feb.19.
Messer, Laverne M;--Mary S. Messer;49178;Pgh;Apr.11.
Messer, Thomas;--Mary Lloyd;132221;W-Barre;Aug.23.
Messerall,--;--Luella Long;207560;Meadville;Dec.6.
Messerschmidt, Cyrus A;--Anna Schmerfeld;47033;Schuyl.Co;
Mar.20.
Messersmith,--(S.B.);--Minerva Frank;10731;York Co;
Jan.20.
Messersmith,--;--Bertha Messersmith;111825;Bed.Co;
July 17.
Messersmith, Charlotte L;--Florence Cummings;192847;
Wmspt;Nov.14.
Messersmith, Joan;--Katie Robinson;30180;W-Barre;Feb.12.
Messersmith, Madelyn E;--Beulah Israel;213816;Carb.Co;
Dec.8.
Messersmith, Maynard;--Anna M. Torkst;204476;York Co;
Dec.15.
Messick, Honard F;--Regina E. McKenne;107035;Collingdale;
July 20.
Messick, Ida L;--Henrietta Gallonay;17820;Phila;Feb.1.
Messick, Jessie H;--Anna Starfa;192304;Chester Co;Nov.30.

Messick,Loretta;--Mary A. Phillips;12895;Phila;Jan.1.
Messick,Margaret;--Mary Morman;50762;Phila;Apr.1.
Messick,Robert E;--Clara M. Hatton;25398;Media;Feb.15.
Messimer,Alfred J;--Nellie M. Edwards;316489;Chester - Co;Dec.19.
Messimer,Frank R;--Edith M. Messimer;155878;Phila;Oct.16.
Messimer,Martin F;--Carrie G. Fry;78272;Lanc;Apr.24.
Messimer,Merril D;--Flora Miller;183972;Hbg;Nov.19.
Messinino,Nickola;--Felicina Lubote;19388?;Alleg. Co; Dec.1.
Messina,Antonio;--Rosa Mocori;19869;Bristol;Feb.18.
Messina,Carl A;--Grace Gallo;171210;Scottdale;Aug.10.
Messina,Caterina;--Conetta Tallasidda;155900;Phila; Oct.11.
Messina,George G;--Eleanora Tulicoo;89018;Pgh;June 23.
Messina,Grazia;--Antonina Galin;78;Allegheny;Jan.20.
Messina,Guiseppe;--Anna Barbazallo;58870;Phila;Mar.28.
Messina,Jeanette;--Teresna Belcott;~~1899~~ 19299;Farrell; Nov.1.
Messina,Maria;--Assunta Udino;188849;Pittston;Nov.11.
Messina,Millie M;--Lena Lombardia;34223;Phila;Feb.22.
Messina,Minnie M;--Theresa Hartel;129972;Rouseville; Aug.1.
Messina,Peter;--Carmelino Tolerino;34924;McKeesport; Feb.21.
Messina,Pierlena;--Rosa Schubert;97201;Fay.Co;June 20.
Messina,Theresa;--Rose A. Augustin;177687;Phila;Jul.14.
Messineo,Nicolina;--Maria Fasano;10173;Winton;Jan.18.
Messiner,Bernidene M;--Myrtle McCaslin;110115;Jersey-Shore;July 3.
Messiner,Lewis C;--Sarah Masterson;183895;Hbg;Nov.11.
Messing,Charlotte B;--Louisa Link;138416;Phila;Sept.15.
Messinger,--;--Lenna E. Messinger;?0370;Warren Co; Feb.28.
Messinger,--;--Beatrice E. Murphy;91733;Catasauqua; June 8.
Messinger,Claire F;--Naomi G. Roney;78825;Easton; Mar.10.
Messinger,Cora;--Ellen Shaffler;97859;Wthp.Co;June 20.
Messinger,Emmit A;--Ione Russell;?0237;Warren Co;Mar.2.
Messinger,George F;--Alice C. Ohler;171111;Tatamy; Oct.10.
Messinger,Glenn A;--Sara Diebba;85364;Upland;Apr.28.
Messinger,Robert R;--Rhoda B. Horner;125847;Hanover; Aug.7.
Messinio,James;--Michelinia Arcadpane;78232;Easton; May 10.
Messit,Michael;--Clara OMolleran;43768;Olyphant;Mar.24.
Messler,--;--Elizabeth V. Lonn;173715;Pgh;Nov.28.

Messner, Clair C. — Marian D. Harry, 6-29-19
90930-19 - Blassburg

Messner, Ethel Ruth, - Arabella Roberts, 726
Birdsboro, Jan 15,

Messner, Martha — Heiss, M — 2/21/19 — 31962-19
Blanche Helen Messock - Mary Servant - Wash
123395 - 6-8

Messlin, Olshul;--Svita Bozich;203813;Farrell;Dec.22.
Messmer,--(C.B.);--Agnes Knepp;74077;Burnham;Apr.13.
Messmer, Francis;--Katharine Kelly;91751;Conshohocken;
June 4.
Messmer, Lillian;--Lillian Haehl;136395;Phila;Sept.7.
Messmer, Mary L;--Rose M. Summers;11390;Pgh;Jan.4.
Messmer, Selma;--Rose M. Summers;11400;Pgh;Jan.4.
Messner, Arabella;--Arabella Roberts;726;Birdsboro;
Jan.15.
Messner, Bernice L;--Eva. E. Hamlin;163114;Ephrata;
Oct.22.
Messner, Catherine D;--Mary M. Rothemberger;~~11317~~;Read;
July 9. 11317
Messner, Chester L;--Alva Raudenbush;94024;Hbg;June 20.
Messner, Donald R;--Carrie M. Reiser;110377;Lykens;
May 2.
Messner, Emilie C;--Kathryn Kuhl;11418;Pgh;Jan.2.
Messner, John M;--Geraldine Riegle;38208;Allen.Co;Mar.26.
Messner, June L;--Frances F. Litton;95738;Millville;
June 8.
Messner, Louise;--Isabel Mabey;53982;Athens;Apr.18.
Messner, Madeline;--Marie Schaeffer;76514;Wash.Co;May 31.
Messner, Margaret;--Margaret Larkins;197236;Phila;Dec.31.
Messner, Mary;--Kathryn Charley;28098;Lanc.Co;Jan.6.
Messner, Robert H;--Margaret Mantz;190881;Sunbury;Nov.2.
Messner, Thelma J;--Carrie Hall;97813;Read;June 26.
Messrak, Anna;--Helen Mitrak;105974;Beaver Falls;Jul.5.
Mest, Betty M;--Lydia E. Moyer;23416;Hbg;Feb.22.
Mest, Harold C;--Florence L. Swavely;7395;Montg.Co;Jan.20.
Mest, Raymond H;--Lizzie Mettrich;54313;Berks Co;Apr.7.
Mest, Vera;--Tallie Haas;189344;Reading;Nov.14.
Mester, Mary;--Mary Kovar;58849;Ind.Co;Apr.19.
Mestichelli, Arcangelo;--Guiseppina Falcianai;86446;
Phila;June 14.
Mestleman, Sarah;--Tina Slick;15767;Pgh;Feb.5.
Mestra, Treassia;--Bessie Canaviti;93014;Easton;Jun.13.
Mestre, Hilda;--Elina Lange;86303;Phila;June 19.
Mesuraco, Sarah;--Nellie Yancie;132535;Wash;Aug.6.
Mesyer,--(S.B.);--Annie Vargo;109934;Johnstown;Jul.30.
Meszak, Wladeslaw;--Katarena Stawarska;13914;Phila;
Jan.31.
Meszaros,--;--Mary Chenchak;202876;Everson;Dec.10.
Meszaros, Julius;--Catharine .....;45945;Sharon;Mar.17.
Meszaros, Olga;--Elizabeth Weg;101337;Pgh;July 20.
Meszkonics, Yani;--Anna Petriszka;202283;Duc;Dec.10.
Meszynski, Adella M;--Antonia Krulakowski;187617;Luz.-
Co;Nov.21.
Meta, Maria N;--Carmelia Cauino;194074;Pgh;Dec.21.
Metcalf, Albert T;--Bertha E. Keifrider;166931;New -
Castle;Oct.22.

Metcho, John - Anna Bohanacs - 161390 - Lack. Co. 10-1

Metcho, Michael - Anna Bohanacs - 161389; Lack Co. 10-1

Metcalf,Edna B;--Isabelle Fitzgerald;130973;Bentleyville;Sept.12.
Metcalf,Margaret A;--Margaret Oppenlander;178145;Phila;Nov.19.
Metcalf,William L;--Myrtle Maynard;55772;Crawf.Co;Apr.25.
Metcalfe,John J;--Margaret Stevenson;81300;Roscoe;May 1.
Metcalf,Varden M;--Viola B. Myrs;207769;Mercersbg;Dec.23.
Metcaly,Harry W;--Febir F. Smith;91723;Col;June 14.
Metchini,Ina;--Mary Tomattetti;210179;Luz.Co;Dec.24.
Metcoski,Stephan;--Mary Stetcheski;147456;Osceola Mills;Sept.1.
Mete,~~Emma~~ Theresa;--Maria Sacco;188993;Palo Alto;Nov.11. see carr file
Metelan,Edward;--Rosie Goyak;148298;Rankin;Sept.13.
Metelli,Florence M;--Giovina Metelli;52840;Phila;Mar.21.
Meteney,Joseph C;--Margaret Wassil;103002;Beaver Falls;June 19.
Meter,Mary M;--Grace M. Rickell;6797;Norristown;Jan.12.
Meterjouski,John;--Mary Shinakowski;1659;Clfd;Jan.4.
Meteta,Frank;--Anna Sowner;167822;Palmerton;Oct.28.
Metez,James W;--Maggie Downing;211598;Arm.Co;Dec.7.
Methling,--(S.B.);--May E. Methling;173316;Pgh;Nov.24.
Method,Arthur;--Mary G. Method;58484;Homestead;Apr.2.
Methok,John;--Julia Tacor;37861;Dickson City;Mar.15.
Metholkn,--;--Alexandra Farnsevicz;25391;Mt.Carmel;Feb.14.
Metisck,Frank;--Mary Melnick;114310;Ind.Co;July 23.
Metishen,John;--Esther Hnot;29483;Taylor;Feb.20.
Metmiller,Allegra A;--Leta F. Pritts;58338;Garrett;Apr.12.
Metoscheski,--;--Stephona Cresgoski;143414;Ellwood City;Sept.17.
Metoz,Esther;--Sarah Aaron;177389;Phila;Oct.1.
Metrek,Mary;--Helen Petrosky;52718;Phila;Mar.21.
Metrician,Michael;--Mary Macento;91938;Coaldale;Jun.11.
Metrick,Samuel;--Mary Chrisava;6[illegible]22;Schuyl.Co;Apr.11.
Metro,Annie;--Mary Pavlich;75384;E.Pgh;May 3.
Metro,Elizabeth;--Annie Adamic;203517;Edwardsville;Dec.23.
Metro,George;--Mary Hospidar;34673;Arm.Co;Mar.2.
Metro,Richard;--Katie Kaskavage;189319;Ridgway;Nov.11.
Metro,Stephen J;--Elizabeth M. Andrasiy;185393;Leh.Co;Nov.23.
Metrock,John;--Annie Hoherchek;[illegible]8[illegible];Camb.Co;Dec.13.
Metrodky,Florence;--Anna Bakush;143768;May.Co;Sept.30.
Metropulos,George T;--Katie Spellane;119522;Phila;Aug.2.

Metrosevieca,Joan;--Rosalino Stefanovitch;58821;Dun-
More;Apr.14.
Metrosic,Emily M;--Katie Nemenich;111850;N. Braddock;
July 27.
Metrosky,Nisler;--Mary Petrosky;44238;Pittston;Mar.14.
Metrovich,Nicholas;--Julia Dadasovich;98982;Charleville;
June 28.
Metrus,--;--Lula Lalon;179983;Carnegie;Nov.23.
Metrus,Mary;--Anna Haligan;164052;Johnstown;Oct.2.
Mets,Frank;--.....Mets;75042;Canonsburg;May 29.
Metsek,Katie;--Anie Banoyat;203797;Franklin;Dec.2.
Metsaugen,Mary;--Mary Bilton;69490;Phila;May 6.
Metsceavy,--;--Mary Daftard;3549;Forest City;Jan.16.
Metsger,William;--Mary G. Meanor;31283;Pgh;Mar.29.
Metsko,Luzi A;--Luzi Sh[illegible]n;5426;Larksville;Jan.13.
Metsniger,Walter;--Victoria Fisher;69550;Phila;May 31.
Mett,Wava J;--Margaret Brown;168539;Fay.Co;July 29.
Metta,Eugena;--Regina Leancer;26211;N.Castle;Jan.20.
Mettenet,Wm.J;--Susie Dunford;67541;Pgh;May 16.
Mettler,Howard R;--Amelia Richter;38882;Easton;Mar.31.
Metts,--;--Nellie Curry;169457;Jeff.Co;Sept.29.
Mettvick,George A;--Mary Hutton;133470;Pgh;Sept.4.
Meturko,John;--Helen Gaber;180538;Clymer;Nov.15.
Metusic,George;--Mary Krakosky;64619;Swoyersviller;
Apr.23.
Metusie,--(S.B.);--Agnes Sogcheck;159612;Alleg.Co;
Oct.24.
Metwitz,--;--Lena Ardle;121367;Allentown;Aug.19.
Metynes,Anna E;--Anna Blocher;17794;Phila;Feb.8.
Metz,--(S.B.);--Catherine Boyle;190773;Shamokin;
Nov.28.
Metz,--;--Minnie Headings;95898;Huntg.Co;June 30.
Metz,--;--Elnora Schwab;26795;Oil City;Feb.3. -Luella
Metz,--;--Annie Grove;44274;Huntg;Mar.29.
Metz,--;--Virginia Kittle;64779;Ntbd.Co;Apr.26.
Metz,--;--Margaret Freeman;4315;Somerset Co;Jan.12.
Metz,--;--Minnie F. Fry;80204;N.Charleroi;Apr.4.
Metz,--;--Leona M. Ramsey;108130;Bed.Co;June 1.
Metz,--;--Gertrude Krieger;89019;Pgh;June 7.
Metz,--;--Maria Bracken;133471;Pgh;Sept.14.
Metz,Agnes;--Julia Copasa;35875;Fay.Co;Mar.10.
Metz,Anna;--Lillie L. Dewalt;24555;Leb.Co;Feb.21.
Metz,Bertha M;--Ida Lawrence;147110;Norristown;Sept.4.
Metz,Caroline A;--Caroline Berger;13979;Phila;Jan.13.
Metz,Caroline F;--Florence Winter;155728;Phila;Oct.9.
Metz,Catherine M;--Mary Hogg;48235;W.Brownsville;
Feb.18.
Metz,David L;--Lottie Wolf;105754;Schuyl.Co;July 13.
Metz,Edwin T;--Jennie L. Lewis;177721;Phila;Sept.12.

METZ, JAMES WILLIAM - M. DOWNING - ARMS. - 12/3 - 211598

metz - Luella - Elnora Schwab - 26796 - Ven Co. 2-3

METZER, STEPHEN - YALKAZIT - ALLEG 1/7 2740-19

Metz,Frank;--Louise Mendel;161878;Erie;Oct.15.
Metz,Frank;--Alice Olliff;208888;Lbg;Dec.25.
Metz,Frank E;--Anna M. Stuebner;164278;Johnsonburg;
Oct.16.
Metz,Geo.H;--Clothelda Burger;120934;Phila;July 20.
Metz,Hannah M;--Lillie Dewalt;24556;Leb.Co;Feb.21.
Metz,Hazel B;--Barbara Meiser;178342;Phila;Nov.17.
Metz,Herman B;--Flora B. Bergey;114364;Montg.Co;Jul.31.
Metz,Irene K;--Ellen Kohr;4783;Leb.Co;Jan.12.
Metz,Jean L;--Verna Hertig;148898;Ridgway;Sept.30.
Metz,Mary J;--Margaret E. Croft;201654;Chambersbg;Dec.7.
Metz,Nicholas;--Mary Sardo;58976;Hazleton;Apr.2.
Metz,Robert P;--Levetta Wilson;124781;Fay.Co;Aug.4.
Metz,Theodore J;--Duella Kline;34832;Blair Co;Mar.19.
Metz,Thomas W;--Susan Nugent;132420;Wheatland;Aug.18.
Metz,Virginia;--Carrie M. McCormick;23418;Easton;Feb.2.
Metz,Walter;--Martha Gorski;11211;Nanticoke;July 18.111211
Metz,Walter;--Elsie Phliger;26352;Norristown;Feb.25.
Metz,Wilbur;--Lizzie Iffert;162849;Girardville;Oct.23.
Metz,Wm.E;--Evaline King;140103;Alleg.Co;Sept.15.
Metz,William F;--Freda Strobel;17399;Phila;Feb.15.
Metzabaugh,Theda J;--Grace Koontz;185340;Leb;Nov.1.
Metzbo,Evelyn (S.B.);--Emma J. McGinnis;186893;Wash.-
Co;Nov.12.
Metzcawicz,Lillian;--Mary Kermitskos;150116;Shenandoah;
Sept.13.
Metzcher,Charles R;--Anna O'Hara;104019;Phila;July 31.
Metzer,Guy C;--Florence R. Lorell;162798;Cambria Co;
Oct.21.
Metzgar,--;--Margaret A. Thompson;113958;Bed.Co;Jul.8
Metzgar,Anna K;--Sarah C. Plant;170789;Charnsville;
Aug.23.
Metzgar,Charles M;--Margaret Ohling;116930;Pgh;Aug.7.
Metzgar,Gerald C;--Caroline M. Walters;170118;Monroe -
Co;Sept.24.
Metzgar,Gladys J;--Rose Bryson;5363;Latrobe;Jan.24.
Metzgar,Jean M;--Estella Henry;92983;E.Stroudsbg;
June 14.
Metzger,John R;--Huilda Metzler;129014;Lanc.Co;Aug.19.
Metzgar,Lorena T;--Henretta L. Metzgar;215111;Etna;
Dec.22.
Metzgar,Loretto J;--Mary O'Rielly;158541;Braddock;
Oct.26.
Metzgar,Mary E;--Ethyl Kaln;133472;Pgh;Sept.5.
Metzgar,Paul J;--Lillie Schock;45925;Stockertown;Mar.22.
Metzgar,Rae R;--Mabel Gilbert;54037;Allentown;Apr.17.
Metzgar,Ruth B;--Margaret Mostoller;9367;Soytestown;
Jan.23.
Metzgarn,Doris C;--Eden K. Cressmar;116913;Pgh;Aug.8.

Metzger, JOHN ROBERT - LANC. - H. METZLER - 8/18 - #129014

Metzgar Senora Pain - Henretta E Metzgar
215511 Etna Dec 22 -

Metzger, Rebecca (S.B.);--Bessie Buchannan;180846;
Chambersbg;Nov.18.
Metzger,--(S.B.);--Grace Zerphy;95087;Lanc;June 7.
Metzger,--(S.B.);--Irene Lacey;171451;Wilkensbg;Oct.7.
Metzger,--;--Emma S. Weider;199313;Allentown;Dec.26.
Metzger,--;--Lena Hoffman;83001;Alleg.Co;May 15.
Metzger, Beatrice A;--Velma Fitch;58349;Warren Co;Apr.27.
Metzger, Carl L;--Jessie P. Blair;151673;Lycom.Co;Sep.24.
Metzger, Cynthia M;--Helen Richards;176026;Phila;Nov.29.
Metzger, Doris A;--Martha E. Warren;20373;W.Fairview;
Feb.5.
Metzger, Dorothy;--Ella Springer;74907;Columbia;May 18.
Metzger, Dorothy L;--Mary A. Chance;211799;Center Co;
Dec.23.
Metzger, Earl E;--Cora Betts;148120;Lycoming;Sept.10.
Metzger, Edward W;--Cathemen Buchanan;159812;Steelton;
Oct.4.
Metzger, Evelyn;--Louisa Bowers;168388;Nthp.Co;Oct.16.
Metzger, Floyd L;--Helen M. Horn;87412;Lycom.Co;May 27.
Metzger, Harris D;--Rebecca Dunbar;143257;Union Co;
Sept.23.
Metzger, John M;--Crissa C. Bastian;203367;Clinton Co;
Dec.13.
Metzger, ~~Lester B~~ EDWARD K.;--Caroline L. Diehl;93239;Fountain
Hill;June 13.
Metzger, Margaret E;--Mar Elder;176259;Phila;Nov.17.
Metzger, Martha;--Elizabeth Reichenbach;29064;Selins-
grove;Feb.9.
Metzger, Martha E;--Mary Mary L. Oesterle;89754;Altoona;
June 19.
Metzger, Mary;--Elizabeth Reichenbach;29083;Selinsgrove;
Feb.9.
Metzger, Nickolas;--Mary Esterling;13985;Phila;Jan.21.
Metzger, Richard E;--Matilda E. Foertsch;87542;Pgh;
May 15.
Metzger, Theodore J;--Bertha Bauer;188401;Palmerton;
Nov.7.
Metzger, Vivian R;--Violet Hedglin;204298;Grove City;
Dec.6.
Metzinger,--;--Ida Hefler;180435;Col.Co;Oct.1.
Metzinger, John B;--Florence Van Kirk;42448;Milton;
Mar.29.
Metzka, Sophie;--Mary Eater;130542;Phila;Sept.25.
Metzler,--;--Helena Kuntz;75944;Erie;May 16.
Metzler, Alice E;--Stella Kinn;18925;Arm.Co;Feb.13.
Metzler, Anna M;--Elizabeth Laub;87543;Pgh;May 3.
Metzler, Bernard;--Rose Pugh;49613;Pgh;Feb.19.
Metzler, Dorothy M;--Annie Thoms;197083;Phila;Dec.8.
Metzler, Eby H;--Anna M. Eby;121520;Lanc.Co;Aug.9.
Metzler, Ernel F;--Nellie M. White;187328;Greenville;
Nov.15.

Anna Rose Meuse
on T. - Corrected - 148764-19
41 9-5-19

Metzler,Evelyn R;--Rhoda Wenger;188440;Lanc.Co;Nov.11.
Metzler,Floyed R;--Linnie M. Jacoby;39133;Fountain Hill;
Mar.25.
Metzler,Irwin;--Mamie Hibshman;3109;Lanc.Co;Jan.7.
Metzler,Jane;--Jane P. McDevitt;71736;Phila;Apr.18.
Metzler,Kathryn;--Bertha Wolfe;8069;Royalton;Jan.12.
Metzler,Lawrence P;--Margaret J. Leuzinger;194075;Pgh;
Dec.19.
Metzler,Mary;--Mary Riffer;40994;Armstg.Co;Mar.7.
Metzler,Pansy M;--Daisy Booher;191973;Westmd.Co;Oct.15.
Metzler,Ruth A;--Mildred Snyder;157871;Altoona;Oct.15.
Metzler,Stanley H;--Esther C. Hagenburger;78226;Lanc;
May 20.
Metzler,Thomas M;--Elizabeth Sipes;93681;Fulton Co;
Apr.28.
Metzler,Virginia D;--Elsie E. Zinn;94008;Hbg;June 16.
Metzner,Marie I;--Catherine Evans;136310;Phila;Sept.29.
Metzner,Minnie;--Minnie Schwab;142188;Erie;Sept.7.
Metzner,Raymond G;--Adeline Treiling;52744;Phila;Mar.16.
Metzo,Andron;--Johanna Wargo;192715;Luz.Co;Nov.25.
Metzola,Angeline;--Annie Defalco;166335;Schuyl.Co;
Oct.13.
Metzong,Debs H;--Nellie E. Miller;188296;Orwigsbg;Nov.7.
Meuhlberger,Richard J;--Sarah Breisch;81876;S.Allentown;
May 10.
Meuir,Martha F;--Martha Hart;55315;Westmd.Co;Mar.30.
Meuke,William E;--Lena Feigel;194070;Pgh;Dec.18.
Meuner,Albert;--Anna Vogar;103753;Coplay;July 23.
Meurer,Catherine C;--Catherine I. Campbell;178082;
Phila;Nov.30.
Meuri,Alberto;--Mary Treferri;33073;Phila;Mar.3.
Meuri,Giuseppe;--Mary Treferri;33072;Phila;Mar.3.
Meusch,--;--Mabel Mester;139290;Berks Co;Aug.4.
Meusch,Victor;--Ethel Ervine;201298;Catawissa;Dec.29.
Meuschke,Henry G;--Ma Wilson;91188;Alleg.Co;May 26.
Meussner,Herbert R;--Sarah Bowers;194076;Pgh;Dec.6.
Meveretz,Frank;--Anna Dewer;57087;Etna;Apr.4.
Mevine,Chas W;--Louise Bierster;218959;Girardville;
Mar.2.
Mewberg,Maurice;--Lottie Yesler;218856;Phila;Mar.21.
Mewery,George;--Martha Mewery;209725;Lanc.Co;Dec.18.
Mewha,Sadie;--Emily Powers;91431;Chester;June 4.
Mewherter,Frank W;--Lydia Dolan;75269;Duq;Apr.8.
Mexter,Elgie T;--Mamie E. Rodgers;89372;Beaver;Jun.29.
Mextner,Alice;--Julia Collins;162930;Gilberton;Aug.17.
Meyecic,Andy;--Margaret Pinkor;208596;New Brighton;
Jan.21.
Meyer,Kathryn,(S.B.);--Ellen M. Dunleavey;212546;Schuyl.-
Haven;Dec.14.

Meyer Charles Franklin - Elsie May Heis - 37676 - Doylestown, Pa -
Meyer, Dorothy Martha — Baron, #1, — #25 — 11/19/19 —
20767 1-19
Meyer, Edna M - Rockow - Centre - 12/14/19 - 20105

Meyer, Ira; 40761; Annie Crouse; Bethlehem; 2/20 ←

Meyer,--(S.B.);--Anna K. McGowan;155869;Phila;Oct.22.
Meyer,--(S.B.);--Alma L. Herr;72925;Leb.Co;May 7.
Meyer,--(S.B.);--Emma Shutter;184304;Leb.Co;Oct.22.
Meyer,--(S.B.);--Helen Frank;177893;Phila;Oct.29.
Meyer,--;--Edith Kauffman;124263;Erie;Aug.23.
Meyer,--;--Beatrice A. Lauman;87544;Pgh;May 10.
Meyer,--;--Edith Kauffman;124233;Erie;Aug.23.
Meyer,--;--Gertrude Stoyer;11403;Pgh;Jan.3.
Meyer,--;--Ella O'Haley;95537;McKees Rocks;June 25.
Meyer,--;--Mollie W. Meyer;89020;Pgh;June 28.
Meyer,--;--Lizzie B. Wenger;207775;Frankl.Co;Dec.14.
Meyer,--;--Minerva Rerder;35552;Boyertown;Feb.11.
Meyer,--;--Gertrude Heer;21428;Dug;Feb.11.
Meyer,--;--Mary Durken;90066;Ashland;June 5.
Meyer,Alice;--Florence Robertson;41646;Matamoras;Mar.27.
Meyer,Alice M;--Bertha Blaser;149186;Sharpsbg;Aug.28.
Meyer,Allen W;--Esther Dearolf;164959;Leb.Co;Oct.26.
Meyer,Alma J;--Dorothy J. Hill;70598;Millvale;Apr.23.
Meyer,Alvin J;--Minnie Guber;114177;St.Marys;July 28.
Meyer,Anna;--Mary Schukahla;119307;Phila;Aug.14.
Meyer,Caroline A;--Emily A. Daub;52874;Phila;Mar.29.
Meyer,~~Christine~~ Dorothea Jeanette;--Leona Brunner;11401;Pgh;Jan.9.
Meyer,Clarence W;--Sadie Tedrow;180682;Chester;Nov.25.
Meyer,David M;--Anna Houser;178277;Altoona;Nov.15.
Meyer,Edward;--Frances Bauman;57477;Erie;Mar.12.
Meyer,Elise A;--Louise Miller;105191;Phila;June 24.
Meyer,Emma D;--Emma B. Simon;50399;Phila;Apr.5.
Meyer,Enid F;--Rose Weisenberger;151748;Wmpt;Aug.9.
Meyer,Ethelvita R;--Mary Birchut;45770;Elk Co;Mar.3.
Meyer,Frederick E;--Estella Ruth;97915;Reading;Jun.9.
Meyer,Frederick H;--Lillian E. Mays;194746;Pgh;Nov.28.
Meyer,George R;--Margaret Wendell;165318;Millvale;Oct.21.
Meyer,Geraldine H;--Cecilia Zichenlaub;182167;Alleg.Co;
June 14.
Meyer,Harry R;--Ellen M. Dunleavey;212547;Schuyl.Hav;
Dec.12.
Meyer,Hazel S;--Hazel Foster;15728;Pgh;Feb.13.
Meyer,Helen;--Maggie Farno;98015;Bucks Co;June 14.
Meyer,Helen V;--Helen G. Wemts;187047;Phila;Dec.30.
Meyer,Jack O;--Kathryn Gregory;29803;Wilkinsbg;Feb.12.
Meyer,Jack H;--Ruth I.A. Johnson;212151;Sharon;Dec.26.
Meyer,Jacob;--Louise Bucky;138463;Phila;Sept.5.
Meyer,Jean D;--Leucille Trowbridge;100078;Wilkinsbg;
June 28.
Meyer,Jorne E;--Laura E. Kintner;84677;Stroudsbg;
Apr.14.
Meyer,John C;--Josephine Hachu;149518;St.Marys;Sept.18.
Meyer,John H;--Cora Donmoyer;78322;Leb.Co;May 27.
Meyer,John J;--Amelia Horn;182158;Alleg.Co;Nov.13.

Loretta J. Meyer

Meyer,John P;--Lucy M. Cookenbach;4401;Cela.Co;Jan.7.
Meyer,John P;--Prudence E. Boyer;152120;York;Sept.25.
Meyer,Jonathan C;--Margaret Rowland;62871;Philipsbg;
Apr.22.
Meyer,Josiah O;--Minnie B. Fry;38260;Armst.Co;Mar.10.
Meyer,Karl;--Grace Kleindienst;208376;New Brighton;
Dec.9.
Meyer,~~Lawrence~~ A;--Mary Feldinger;203021;Alleg.Co;
Dec.31.
Meyer,Laverne M;--Velma J. Mehan;127180;Mt.Oliver;
June 26.
Meyer,Lawrence F;--Anna M. Schell;101838;Pgh;July 2.
Meyer,Leo G;--Catharine Hartuister;169860;Elk Co;
Oct.27.
Meyer,LeRoy E;--Margaret A. Leiersgph;67545;Pgh;May 4.
Meyer,Lester;--Anna M. Nolt;19435;Lanc.Co;Feb.11.
Meyer,Lydia V;--Ethel McAdoo;197095;Phila;Dec.4.
Meyer,Madaline;--Margaret Amon;76086;Erie;Apr.1.
Meyer,Maria;--Elizabeth Schuler;211210;Scranton;Dec.8.
Meyer,Marie C;--Anna Ruffing;82955;St.Clair;May 22.
Meyer,Mark E;--Mabel A. Eckert;43000;Lanc.Co;Mar.19.
Meyer,Natalie I;--Helen L. Ellis;98682;State College;
June 6.
Meyer,Mary;--Agnes Muchler;188823;Plymouth;Nov.26.
Meyer,Mary I;--Mary S. Donly 6041;Clinton Co;Jan.7.
Meyer,Melvin J;--Kathryn Carney;32987;Phila;Mar.2.
Meyer,Mildred E;--Emily Wandfluh;71707;Phila;Apr.17.
Meyer,Nancy H;--Louise T. Meyer;113592;Wayne;July 1.
Meyer,Paul L;--Mary Light;95215;Leb.Co;May 23.
Meyer,Philip;--Anna M. Norman;95389;Center Co;June 15.
Meyer,Regis C;--Anna M. Schultz;11402;Pgh;Jan.27.
Meyer,Richard C;--Alice Mentel;141950;E.Pgh;Sept.24.
Meyer,Rita V;--Roseanna Gretter;185938;Millvale;Nov.23.
Meyer,Robert;--Stella Long;95195;Leb;June 21.
Meyer,Ruth;--Sarah E. Dysert;164054;Johnstown;Oct.5.
Meyer,Sterling K;--Mary C. Krissinger;40747;Leb.Co;
Mar.18.
Meyer,Thelma E;--Elsie Herman;155719;Phila;Oct.1.
Meyer,Vernon;--Alfleta Reefer;92549;Armstg.Co;June 21.
Meyer,Viola E;--Lillian Hrabak;155865;Phila;Oct.13.
Meyer,Virginia M;--Mary C. Kautz;127135;Alleg.Co;
Aug.16.
Meyer,Virginia R;--Ruth C. Reed;54388;Brakeenridge;
Apr.4.
Meyer,Walter J;--Elizabeth A. McCullough;193048;Pgh;
Nov.9.
Meyer,William E;--Helen Brekeenridge;176338;Phila;
Nov.15.
Meyer,Wm.F;--Elsie Herman;155728;Phila;Oct.1.
Meyer,William H;--Anna Houser;178238;Altoona;Nov.15.

Meyerhiz,Mily;--Anna Belowich;121422;Lehigh Co;Aug.22.
Meyers,--(S.B.);--Helen F. Hogan;38803;Easton;Mar.8.
Meyers,--(S.B.);--Emmy Lawritzen;136465;Phila;Sept.9.
Meyers,--;--Lyda Parkes;121810;Turtle Creek;Aug.8.
Meyers,--;--Helen M. Boyer;17641;Phila;Feb.14.
Meyers,--;--Selma Peterson;139193;Braddock;Sept.26.
Meyers,--;--Susan Krohe;1[illegible]3473;Pgh;Sept.24.
Meyers,--;--Alta E. Householder;152937;Pgh;Oct.5.
Meyers,--;--Annie Binnrs;162825;Frankl.Co;Oct.3.
Meyers,--;--Gertrude U. Fraunheiser;35101;Allentown;
Mar.3.
Meyers,--;--Mabel H. Fair;116225;York;June 11.
Meyers,--;--Mary E. Meyers;107256;Frankl.Co;July 21.
Meyers,--;--Sadie Wolfe;165369;McKeesport;Oct.4.
Meyers,--;--Anna Ebert;19365;Ashland;Feb.11.
Meyers,Agnes A;--Margaret J. Flanagan;[illegible]1985;Etna;Jan.22.
Meyers,Alice M;--Daisy Dysher;76370;North Co;May 11.
Meyers,Anna;--Laura Renner;638;Braddock;Jan.17.
Meyers,Arthur;--Lillian Gamber;29571;Tower City;Feb.20.
Meyers,Charles A;--Stella Geber;102178;Pgh;June 18.
Meyers,Charles F;--Elsie M. Hess;37676;Bucks Co;Mar.15.
Meyers,Charlotte G;--Charlotte Smith;101639;Pgh;Jul.6.
Meyers,Donald;--Orpha M. Meyers;55212;Somerset Co;
Apr.9.
Meyers,Donald E;--Ida Benson;58416;Johnstown;Apr.15.
Meyers,Dorothy A;--Anna B. Cook;98477;Sharpsbg;Apr.25.
Meyers,Dorothy A;--Pearl McIntyre;147858;Somerset Co;
Sept.10.
Meyers,DorothyR;--Rosanna I. Hesp;11404;Pgh;Jan.11.
Meyers,Earl W;--Mary Mayer;173317;Pgh;Nov.3.
Meyers,Edith G;--Stella Trumbower;129814;Bucks Co;
Aug.9.
Meyers,Edna A;--Lillian M. Karl;11[illegible]9[illegible];Pgh;Aug.22.
Meyers,Edward;--Anna Lehman;13840;Phila;Jan.22.
Meyers,Edward;--Mary Devise;[illegible]11220;Scranton;Dec.12.
Meyers,Edward C;--Eva Quertler;155695;Phila;Oct.5.
Meyers,Elizabeth M;--Mary Saint;45973;Sharon;Feb.9.
Meyers,Elmer J;--Anna M. Scheidel;176238;Phila;Nov.22.
Meyers,Elva G;--Bertha P. Cline;58276;Frank.Co;Apr.23.
Meyers,Ernest;--Linda B. Henly;89012;Pgh;June 25.
Meyers,Estel M;--Margarett Shunk;42612;Moorsdale;
Mar.5.
Meyers,Esther;--Lewil Harshman;116934;Pgh;Aug.6.
Meyers,Everett M;--Mills White;128766;Fay.Co;Feb.21.
Meyers,Florence;--Florence McDowell;155913;Phila;
Oct.12.
Meyers,Frank;--Emma E. Horner;205808;Johnstown;Dec.10.
Meyers,Frank W;--Daisy Fredricks;92983;E. Stroudsbg;
June 5.
Meyers,Fredric W;--Pearl Keely;58278;Greenville;Apr.13.

9-8-69 Meyers, John J. SJ-227388-19
Margaret Kaczorowski Alleg. Co. 1-4-19

Meyers,Frony;--Mary Konbishy;136098;Johnstown;Aug.24.
Meyers,George F;--Mary Speicher;81582;Somerset Co;
May7.
Meyers,George H;--Margaret Stoneback;84708;Montg.Co;
Apr.14.
Meyers,Gilbert E;--Nellie Mann;57289;Erie;Apr.7.
Meyers,Glenn E;--Mary S. Rishel;143316;York Co;Sept.1.
Meyers,Harlan J;--Mary B. Shickley;168134;Mt.Joy;
Oct.31.
Meyers,Harold;--Nessie Mervitz;69489;Phila;May 2.
Meyers,Harry;--Jessie Thomas;191575;Uniontown;Nov.28.
Meyers,Helen;--Lucy J. Deck;58244;Frankl.Co;Apr.24.
Meyers,Hugh A;--Anna B. Gorley;29388;Uniontown;Feb.18.
Meyers,James;--Bessie Meyers;66539;E.Easton;Apr.15.
Meyers,James;--Mary E. Delozier;151;Altoona;Jan.16.
Meyers,James E;--Helen Nie;152938;Pgh;Oct.14.
Meyers,James R;--Cecile Downs;52773;Phila;Mar.21.
Meyers,John;--Anna E. Christ;72646;Alleg.Co;May 27.
Meyers,John;--Sarah Haines;17792;Phila;Feb.10.
Meyers,John E;--Annie Klebich;141573;Fay.Co;Sept.22.
Meyers,Joseph;--Mary K. Deverdy;136503;Phila;Sept.29.
Meyers,Julia;--Sara Meyers;13935;Phila;Jan.30.
Meyers,Katharine;--Maggie Clymer;80382;Perkasie;May 21.
Meyers,Leanore J;--Barbara H. Kittell;103884;Phila;
July 30.
Meyers,Leoda V;--Melda I. Friese;93882;Frankl.Co;Apr.12.
Meyers,Leory M;--Anna E. Black;103933;Phila;July 12.
Meyers,Lewis C;--Elsie Mercer;54581;Bucks Co;Apr.29.
Meyers,Lois;--Annie Williams;87971;W-Barre;May 6.
Meyers,Lorraine F;--Sophia Lievenday;13723;Phila;Jan.25.
Meyers,Louis;--Annie Snyder;210322;Pottsville;Dec.13.
Meyers,Lucy V;--Laura Coleman;459;Fairview;Jan.11.
Meyers,Mary;--Margaret Snyder;63268;Sch.Co;Apr.23.
Meyers,Mary;--Elizabeth Duhn;35194;Schuyl.Co;Mar.15.
Meyers,Mary M;--Viola Cash;207009;Etna;Dec.29.
Meyers,Mary R;--Anna Winimiller;84624;Dallastown;
May 14.
Meyers,Merrill;--Marietta Hockman;65341;Bucks Co;Apr.5.
Meyers,Nancy;--Estelle Sidenbach;155835;Phila;Oct.23.
Meyers,Nora L;--Anna Moyer;47821;W-Barre;Mar.4.
Meyers,Paul W;--Madaline McClelland;200075;Center Co;
Dec.7.
Meyers,Raymond;--Anna R. Swekley;103817;Phila;July 3.
Meyers,Raymond A;--Ida B. Slender;22915;Greencastle;
Feb.15.
Meyers,Rita P;--Jessie Gibbons;82945;Sankertown;May 28.
Meyers,Robert;--Frances M. Smith;27844;Ridley Park;
Jan.30.
Meyers,Robert J;--Elizabeth Morrison;18868;Alleg.Co;
Feb.10.

Thomas Gerald Meyers - Marie Macey.
Pgh, 49175 - 4-7

Meyers, Steve - 1500140-19 48
DVSS/corr 9-14-19 - mnn - Zelko

Mezlack John B. Riboric Etna 1-27-19
2743-19

Mezallick, Edward J. - Sophie Lock; 73544;
Carbon Co. May 25.

Mezwiak — Mary —
215748 Fayette Co - Nov 2 -

~~Meyers, Ronald E.~~

Meyers, Rosalia;--Salvina Starger;131187;Altoona;Aug.30.
Meyers, Ruth;--Bertha Landgreve;33033;Phila;Mar.18.
Meyers, Ruth;--Sara Feig;20253;Somerset Co;Jan.27.
Meyers, Ruth;--Elizabeth Eynon;6721;Luz.Co;Jan.4.
Meyers, Ruth V;--Anna M. Welk;184857;Mont.Co;Nov.15.
Meyers, Sadie;--Rebecca Lifter;137880;Phila;Apr.27.
Meyers, Theresa;--Josephine Kramer;17931;Phila;Jan.24.
Meyers, Theresa M;--Madeline Kelsch;49139;Pgh;Apr.16.
Meyers, Victor A;--Elizabeth M. Soissong;145576;Alleg.-Co;Sept.1.
Meyers, Viola;--Mary Shugg;153500;Pgh;Aug.20.
Meyers, Walter J;--Clara C. Risacher;116932;Pgh;Aug.15.
Meyers, Wilbert W;--Helen Montgomerty;190144;Sharpsbg;Oct.22.
Meyers, William O;--Elizabeth McClay;3314;Dormont;Jan.9.
Meyersburg, Samuel J;--Mae C. Bouch;178136;Phila;Nov.7.
Meyle, Carolyn;--Perma M. Shoemaker;55505;Coplay;Mar.19.
Meyo, Catarina;--Grazia Meyo;44163;Jeff.Co;Mar.7.
Meyorn, Charles F;--Ione McClellan;130788;Sharon;Jul.24.
Meyran, Mary;--Angelo Dominic;140294;Cambria Co;Sept.1.
Meyrs, --;--Julia E. Hurley;194077;Pgh;Dec.1.
Meyser, Alexander;--Lydia Goczi;80678;Port Vue;May 8.
Mezagus, Margaret;--May Dryeska;64620;Swoyersville;Apr.23.
Meze, Agnes;--Josephine Jegnitch;185417;Leb.Co;Nov.22.
Mezei, Ida;--Ida Toth;2286;Duq;Jan.24.
Mezey, Ida F;--Katie Shindler;136228;Phila;Sept.29.
Mezgoda, Stella;--Anni Stalgak;24772;Larksville;Feb.3.
Mezivewsky, Joseph;--Catharine Shembrowski;104018;Phila;July 29.
Mezo, Andy;--Lizzibeth Szabo;74845;Ind.Co;May 8.
Mezors, Elizabeth;--Mary Chomos;28300;Armstg.Co;Feb.19.
Mezurak, Helen;--Mary Mezurak;215749;Fay.Co;Nov.4.
Mezy, Paul A;--Elizabeth Metro;93753;Alleg.Co;May 27.
Mezza, Eugene;--Antonett Bell;147241;New Kensington;Sept.1.
Mezzacapo, Vincenzo;--Teresa Tonti;142157;Erie;Sept.12.
Mezzacappa, Carolina;--Maria DiBello;75922;Erie;May 17.
Mezzano, Adolfo;--Carmela Gath;109907;Phila;July 14.
Mezzanotte, Nubbie;--Filippina Butari;31386;Pgh;Mar.15.
Mezzatesta, --;--Marian Corinetta;170160;Shamokin;Oct.24.
Mezzo, Tony;--Dunatti Chilostani;216301;Clfd.Co;Aug.20.
Mfarlin, Elizabeth J;--Marie McFarland;122537;Grafton;Aug.15.
Mgahlia, Grace;--Dogera Salavage;179934;Ind.Co;Oct.26.
Mgrdichan, Charles R;--Mary F. Thompson;149144;Springdale;Sept.23.
Mishar, Mikeal;--Annie Tonkova;133474;Pgh;Sept.27.
Mialski, Anna;--Sabina Blusowicze;54294;Arona;Apr.1.

Julian M. Miazgowicz 11/6 193187-19
Beaver Co. M. Gantz

MIANO, BARTALLO Filippina
Mianno, Bartallo;--~~Fulano~~ Calabro;27705;Read;Feb.3.
Mianowski, Irene;--Frances Dzinbienska;152938;Pgh;
Oct.17.
Miarchi, Virginia;--Mary Breskie;145319;Marion Hgts;
Sept.30.
Miasi, Annie;--Pauline Lo[illegible]arbo;143784;Lycom.Co;Sept. ont see reuse
Miasko, George;--Julia Metal;131896;Chalfort;Aug.7.
Miaza,--(S.B.);--Catherine Yotscovitch;115873;West-
Hazleton;May 11.
Miazga, Jenny;--Josefa Bornak;160319;Chester;Oct.15.
Miazga, Mary;--Agnes Suzdak;175983;Phila;Nov.5.
Mic, May;--Mary Mic;8714;Steelton;Jan.19.
Micah, Kuriatta;--Zinder [illegible]inelf;139990;Clfd;Oct.2.
Micak, George;--Anni Makaj;46626;Alleg.Co;Mar.28.
Mickarich, Harry;--Julia Varhkola;150092;Schuyl.Co;
Sept.3.
Micale, Mary;--Sara Micale;160144;Clymer;Oct.18.
Micale, Rosie;--Teresa V. Mirale;152939;Pgh;Oct.23.
Micaloni,--(S.B.);--Columbia Rossi;45424;Schuyl.Co;
Mar.9.
Micaloni,--;--Columba Rossi;45425;Schuyl.Co;Mar.9.
Miceli, Angelina;--Anna Sista;17771;Phila;Feb.10.
Miall,--;--Loretto McAlarney;66280;W-Barre;Apr.20.
Micalofski,--;--Millie Chocoonis;21546;Clfd.Co;Feb.2.
Micarato,--;--Maria Farantino;155808;Phila;Oct.11.
Micca, Vincenzo;--Concetta Conti;208750;New Castle;
Dec.7.
Micchuci, Catarina;--Fannie Diconda;188470;Read;Nov.5.
Micciche, Antonia;--Mary Micciche;174000;Phila;Jul.15.
Miccichi, Carmela F;--Carmela Marotta;44280;Pittston;
Mar.20.
Miccinilly, Antonetta;--Angeline Capilo;88485;Phila;
June 10.
Micco, Margaret;--Mary Pessato;90017;Lehigh Co;June 1.
Miceli, Carmela;--Emilia Battafarano;71721;Phila;
Apr.30.— See corr/DVSS
Miceli, Luigi;--Francesia Costerbbli;175894;Phila;
Nov.25.
Miceli, Rosalia;--Antonina Caruso;30055;Elk Co;Feb.21.
Micelo, Louise;--Frances Manno;172203;Warren;Oct.12.
Micetisc, Anna;--Anna Melko;80918;Pittston;May 18.
Micetisc, Mary;--Anna Melka;80917;Pittston;May 18.
Mich, Chas.E;--Minnie Nancy;105185;Phila;June 30,
Mich, Elizabeth;--Zetta Porter;695[illegible]1;Phila;May 20.
Micha, William;--Sofie Kerazky;178538;Allentown;Nov.18.
Michael, Leo A.(S.B.);--Elva Lane;83236;Phila;June 15.
Michael,--;--Bertha M. Williams;77393;Lycom.Co;May 6.
Michael,--;--Helen [illegible]. Hartman;81035;Pen Argyl;May 31.
Michael,--;--Ella Fisher;62751;Pitcairn;Apr.11.
Michael,--;--Josephine McNamara;36408;Alleg.Co;Feb.26.

Michael,--;--Violet Arnold;130893;Nthd.Co;Aug.1.
Michael,--;--Edna Strakel;142718;Fairview;Sept.19.
Michael,Agnes;--Agnes Noovski;21628;Fay.Co;Feb.18.
Micheal,Anna;--Helen Linkevicy;196931;Phila;Dec.28.
Michael,Arta I;--Mary R. Geselman;48398;York;Mar.13.
Michael,Cora E;--Florence M. Kline;146175;Mifflin;
Sept.21.
Michael,Darvin R;--Florence M. Bauman;201711;Col.Co;
Nov.16.
Michael,Doris J;--Irene J. Bial;86274;Phila;June 17.
Michael,Dorothy M;--Sarah Hamilton;197245;Phila;Dec.30.
Michael,Down A;--Della Briggs;78220;Lanc;May 11.
Michael,Edwin;--Margaret O'Farrell;155952;Phila;Oct.20.
Michael,Elizabeth A;--Anna M. Foulk;22439;Easton;
Feb.21.
Michael,Elizabeth M;--Eva Fritz;70605;Phila;Feb.22.
Michael,Ellen T;--Ellen T. Keating;99183;Nthp.Co;
June 27.
Michael,Frank;--Ethel Watson;86370;Phila;June 14.
Michael,Gertrude M;--Emma M. Piper;187423;New Castle;
Nov.18.
Michael,Gertrude O;--Ida Silfeas;187834;Nazareth;
Nov.7.
Michael,Harry E;--Sarah Seymore;38680;Ellwood City;
Mar.22.
Michael,Ilean G;--Natalina Mechling;40792;Kittanning;
Mar.2.
Michael,John;--Sadie Bikandy;172438;Woodlawn;Oct.20.
Michael,John;--Margaret O'Farrell;156953;Phila;Oct.20.
Michael,John B;--Mary Kotzbauer;181160;DuBois;Oct.13.
Michael,Lawrence;--Mary L. Moxey;40272;Susq.Co;Mar.6.
Michael,Marcella M;--Gertrude Lampe;86200;Phila;
June 12.
Michael,Margaret;--Mary Michael;139428;Butler Co;
Sept.4.
Michael,Margaret L;--Margaret Reed;178453;Allentown;
Nov.28.
Michael,Margaret M;--Margaret Monaghan;13919;Phila;
Jan.26.
Michael,Mary A;--Mary Dlatkoosky;152940;Pgh;Oct.11.
Michael,Mary E;--Cecelia Sheridan;65968;Cambria Co;
Apr.4.
Michael,Mary J;--Theresa M. Brierley;217117;Phila;
Nov.19.
Michael,Morris;--Anna Askans;13703;Phila;Jan.24.
Michael,Paul F;--Margaret Leslie;161943;Erie;Oct.19.
Michael,Ralph E;--Lizzie Smith;2[illegible]197;Grate;Dec.11.
Michael,Richard;--Anna C. Miller;50772;Phila;Apr.2.
Michael,Richard E;--Catherine A. Bishop;103588;Easton;
July 5.

Michaels, Emma J. - Ella Harp - 220500
Nantucket Feb. 24

Michael,Robert E;--Lydia Crabb;171144;Tower City;Oct.7.
Michael,Ruth E;--Rosie Michael;205175;Hazleton;Dec.24.
Michael,Ruth L;--Sadie Rosenberg;119433;Phila;Aug.19.
Michael,Ruth M;--Bessie L. Rannels;110401;Lanc;Jul.28.
Michael,Sarah E;--Ethyl Mengel;158279;Montg.Co;Sept.23.
Michael,Stephen;--Jennie C. Tupe;172450;Woodlawn;Oct.11.
Michael,Vertee M;--Alice I. Bitler;179353;Berwick;
Nov.20.
MIKE
~~Michael~~,Walter;--Julia Yeman;152046;Woodlawn;Sept.15.
Michael,Wilbur L;--Stella R. Fenstermacher;38057;Allentown;Mar.10.
Michaelick,Hellen;--Elizabeth Gatdvarey;54407;Braddock;
Apr.4.
Michaeloski,Edward;--Rachala Chanefski;8261;Scranton;
Jan.7.
Michaels,--;--Florence H. Helnes;107783;Fay.Co;Jul.3.
Michaels,--;--Alpha A. White;1098;Clfd.Co;Jan.19.
Michaels,--;--Alpha A. White;1098;Clfd.Co;Jan.19.
Michaels,--;--Sarah Young;170956;Sunbury;Aug.27.
Michaels,Alice L;--Emma V. Braughler;200029;Cmb.Co;
Dec.10.
Michaels,Edward;--Anna Gordock;128374;Nanticoke;Aug.28.
Michaels,Evelyn C;--Sadie Houseman;183969;Hbg;Nov.22.
Michaels,Helen;--Helen Zeiler;155739;Phila;Oct.2.
Michaels,Hellen L;--Nell Currie;111751;Monessen;May 17.
Michaels,Herman J;--Ida Lippman;58755;Hbg;Apr.22.
Michaels,Iris;--Emma Thym;67548;Pgh;May 14.
Michaels,Merlin;--Evelyn Valemont;40724;Clfd.Co;Mar.2.
Michaels,Pauline A;--Edith M. Lucas;212989;Tyrone;Dec.2.
Michaels,Robert;--Clara Overly;97958;Read;June 4.
Michaels,Robert F;--Emma M. Schultz;119375;Phila;Aug.15.
Michaels,William G;--Sadie Kromer;215528;Wyom.Co;Aug.2.
Michaelson,--;--Bertha Kauffman;103889;Phila;July 7.
Michaelson,--;--Reckie Hutther;132941;Pgh;Oct.22.
Michaelwichak,--;--Kate Kulp;9730;Schuyl.Co;Jan.19.
Michal,--(G.B.);--Louise Buhler;73090;Erie;Apr.7.
Michal,George F;--Katherine Stefin;18231;Pgh;Jan.31.
Michal,Lizzie;--Anna Saltis;182200;Exeter;Oct.6.
Michal,Mary A;--Mary C. Michal;13828;Phila;Jan.26.
Michalak,Antoni;--Francis Srankoska;32143;Erie;Feb.14.
Michalak,Leonard;--Stella Markiewicz;161883;Erie;Oct.15.
Michalenckas,--;--Antonina Posnikos;31387;Pgh;Mar.20.
Michalauskas,Leona;--Catherine Michalauskas;38774;East-
Pittston;Mar.5.
Michalchin,John;--Anna Mikalinchak;95300;Munhall;Jun.1[illegible].
Michalczak,John;--Anna Zyro;93[illegible]72;Heidelburg;June 11.
Michalczyk,George;--Theresa Szpilicz;132943;Pgh;Oct.2[illegible].
Michalczyk,Helen J;--Katie Kabala;3[illegible];Phila;Mar.18.
Michalczyk,Sofia M;--Carolina Fleary;155649;Phila;
Oct.3.

MICHALISZYN, CECELIA - BARANIECKI, M - YOUNG - 149553 - 8/22/19

Michalk - Frank - Mary Kozak 73994 Some Co 5/5

Michalochick Michael A - Valatto Bank tax
10-5-19
158925-19 ←

Michalec,--;--Maeda Iwanuszz;8244;Scranton;Jan.15.
Michalecsko,--(S.B.);--Anastazya Bylek;193947;Phila;
Dec.8.
Michalek,Chester;--Pauline Nyer;169282;Scranton;
Oct.9.
Michalek,Frank;--Agnes Yanis;41015;Langford;Mar.5.
Michalek,Joseph;--Catherine Bonarchyk;208912;Nanti-
coke;Dec.22.
Michalek,Steven;--Mary Gwiter;187807;Nanticoke;Nov.26.
Michalek,~~Wiktorija~~ ALBERTA;--Magdalena Wasinska;133475;Pgh;
Sept.19.
Michalet,Juana L;--Katie Michalet;190559;Ind.Co;Nov.25.
Michalesil,Joe;--Annie Patrick;93197;Fairview;May 31.
Michalica,Mary;--Susie Yankasti;93361;Wash.Co;Jun.24.
Michalick,Albert J;--Verna Horan;190840;Uthd.Co;Nov.14.
Michalifski,Stanley;--Sophia Lenard;33086;Phila;Mar.7.
Michalik,Ethel;--Mary Kuchar;81735;Scranton;May 8.
Michalik,Johnanna;--Johnanna Darab;137722;Mt.Carmel;
Aug.8.
Michalik,Joseph;--Katie August;65000;Shenan;Apr.26.
Michalik,Josephine;--Josephine Stergar;27176;Parsons;
Feb.6.
Michalik,Karol V;--Anna Jabrocki;61248;Mt.Carmel;
Apr.22.
Michalishin,Micheal;--Cathrine Yurenko;61310;McAdoo;
Apr.22.
Michaliszyn,Fannie;--Katie Molinosky;153501;Pgh;Aug.17.
Michaliszyn,Margarete;--Katie Molinosky;153502;Pgh;
Aug.17.
Michalka,Isabella;--Mary Mackana;107819;Dickson City;
July 7.
Michalka,Stephen;--Anna Todor;170033;Stockdale;Oct.26.
Michalki,Peter;--Leonora Torgoscki;192640;W-Barre;
Nov.20.
Michalnicsky,Helen;--Mary Havrilecz;80479;Old Forge;
May 20.
Michalonis,Genoefa;--Katrin Rudinskas;44207;Plymouth;
Mar.2.
Michalonis,Ustin;--Elisabeth Tomashelkis;3162;Edwards-
ville;Jan.27.
Michalowich,Robert;--Mary Muzko;94535;Johnstown;Jun.7.
Michalowicz,--;--Stella Phillips;67547;Pgh;May.17.
Michalowski,William;--Sofia Sentician;62104;Uthd;
Apr.12.
Michalowska,Franciszka;--Franciszka Haraburda;17773;
Phila;Feb.10.
Michalowski,Alfons;--Clementine Laljewski;75053;Wash.-
Co;May 3.
Michalowski,Edna M;--Katherine Kosmala;157[illegible];Pgh;
Feb.12.

Michalowski, Edward;--Helen Cylc;197122;Phila;Dec.6.
Michalowski, Edward F;--Emma Hohman;89022;Pgh;June 4.
Michalowski, Rose;--Aniela Grenator;63983;Scranton;
Apr.2.
Michalowski, Stanley;--Mary Kuionyska;107871;Dickson-
City;July 17.
Michalska, Stanislawa;--Josephine Topicka;173318;Pgh;
Nov.5.
Michalski, Agnes (S.B.);--Marya Czochra;32980;Phila;
Mar.6.
Michalski, Adam S;--Sophia Tomczak;201947;Consho;
Dec.25.
Michalski, Albert F;--Stella Rydzewska;50361;Phila;
Apr.15.
Michalski, Carl C;--Frances Przepiora;63452;Read;
Apr.18.
Michalski, Edna M;--Cecelia Przywarta;216704;Glassport;
Nov.15.
Michalski, Elizabeth V;--Victoria E. Duda;172321;W-
Brownsville;Oct.7.
Michalski, Gertrude M;--Stella Dziekonska;101640;Pgh;
July 10.
Michalski, Gutre;--Emmilia Czerveo;186462;Mossic;Nov.18.
Michalski, Helen;--Stella Maciejcewski;13309;Read;Jul.5.
Michalski, John;--Amela Didek;197128;Phila;Dec.6.
Michalski, John E;--Frieda Moleslwski;110837;McKeesport;
July 23.
Michalski, Lottie H;--Katherine Niewiejska;133478;Pgh;
Sept.19.
Michlaski, Norbert;--Pauline Eurewicz;101641;Pgh;Jul.13.
Michalski, Rita;--Mary Satowski;~~[illegible]~~;Pgh;Feb.23. 67966
Michalski, Stella;--Helen Bojanowski;176242;Phila;
Nov.23.
Michalski, Victor;--Julia Pechertoska;11405;Pgh;Jan.4.
Michalski, Wladystaw J;--Mary Kwolek;133477;Pgh;Sept.10.
Michalsky, Antony;--Anna Cismar;[illegible];McKeesport;
Dec.16.
Michalsky, Joseph;--Josephine Novosotko;48317;Shenan-
doah;Mar.19.
Michaluk, Anna;--Sofia Grupska;71706;Phila;Apr.20.
Michalvics,--;--Mary Margo;8311;Cambria Co;Jan.15.
Michasink, Alexander;--Mary Maudzink;33053;Phila;Mar.18.
Michateski, Ignacy;--Bronislava Korvalerka;37962;Dan-
ville;Mar.12.
Micheal, John O;--Mary Srebr;143344;Alleg.Co;Sept.19.
MICHAUX, ~~Fr.~~ EVELYN M;--Margaret Mass;182870;Ford City;
Nov.17.
Michel, James (S.B.);--Elizabeth Bundey;153452;Pgh;
May 27.

adopt: see Franz →

Florence Michelitz 77234-19

~~Milchak, Anna; Helen Uhrin: 219373: Hastings; Mar. 11.~~

Michener John M. Award a peace
220124 Hgb. July 11

Michel,--(B.B.);--Mary Chupka;36291;Brownstown;Feb.20.
Michel,--;--Claudia Hoff;13698;Phila;Jan.8.
Michel,--;--Carry Stormer;[illegible]0028;Northville;Feb.13.
Michel,Albert H;--Catherine A. Cochranin;45356;Scranton;Mar.25.
Michel,Edith M; -Edith Smith;136518;Phila;Sept.27.
Michel,Gertrude;--Viola Smith;[illegible]9689;Butler Co;Dec.3.
Michel,Helene A;--Glen G. Martin;50362;Phila;Apr.3.
~~Michel,John,--Mary Snelgrove;27827;Sc[illegible];Mar.23.~~
Michel,Lucille I;--Marie H. Crimley;67548;Knoxville; May 7.
Michelangelo,Pierino;--Concetta Pizzolanio;199754; Beaver Falls;Dec.1.
Michelangeli,Giovanni;--Louisa Scarpillina;108658; Carnegie;July 10.
Michelangelo,Hilda;--Eney Brick;23889;Gallitzin;Jan.10.
Michelangelo,Mario;--Angela Tessicini;5317;McKees - Rocks;Jan.10.
Michele,Karmela;--Gedola Koebbine;[illegible]0058;Mtlp.Co; Sept.17.
Michelini,Orsolina;--Anna D. Michelin;105501;Altoona; June 30.
Michell,Marie;--Mary C. McKenna;63714;Ridley Park; Apr.5.
Michell,Ruth V;--Nettie Hendrich;124[illegible]08;McKeesport; Aug.27.
Michelli,Dora;--Caterino Bernardo;23890;Clfd.Co;Jan.4.
Michello,Filomena;--Maria Delia;138412;Phila;Sept.3.
Michello,Nicola;--Filomena Berardo;71796;Phila;Apr.12.
Micheloski,--;--Krinegnuda Scarella;3387;Midland;Jan.27.
Michelotti,Gertrude M;--Violet M. York;68004;Pgh; Mar.22.
Michels,Dorothy A;--Loretta Hoffman;11408;Pgh;Jan.5.
Michels,Ruth;--Margie Donis;38694;Clfd.Co;Mar.20.
Michelsen,Olga;--Veronica Michelsen;83823;Beth;May 29.
Michelson,Ruth;--Bertha Brecker;155749;Phila;Oct.20.
Michelucci,Luigi;--Maria Serpente;[illegible]8119;Phila;Mar.6.
Michener,Charles E.K;--Anna M. Murphy;4082;Hbg;Jan.26.
Michener,Christenia M;--Charlott Bultreburne;127358; Moshanicshg;Aug.1.
Michener,Elina S;--Beattie E. Bodson;54583;Bucks Co; Apr.16.
Michener,Margaret S;--Mary E. White;192300;Chester Co; Nov.7.
Michener,Mildred E;--Lidia A. Allese;90783;Bridgeport; June 20.
Michener,Mildred O;--Sadie Lewis;43790;Montg.Co;Mar.21.
Michener,Norman H;--Edythe VanBuskirk;177894;Phila; Oct.30.

Michenfelder,Helen;--Elizabeth M. Wallace;103842;Phila;
July 4.
Michenko,Antony;--Elizabeth Rentel;89023;Pgh;June 24.
Michenzi,--;--Erminia Pompili;15770;Pgh;Feb.17.
Micher,--(S.B.);--Susie Fednarick;181696;Fay.Co;
Nov.16.
Micher,John;--Ida Cenis;6961;N.Irwin;Jan.10.
Michetti,Vincenzo;--Rosalinda Mascine;103812;Phila;
July 22.
Michever,Jacob W;--Lollie Needbom;104031;Phila;Jul.29.
Micheyko,Anton;--Annie Trasca;97770;Rankin;June 13.
Michick,Frank;--Elizabeth Varga;9619;Fay.Co;Jan.4.
Michie,William J;--Ada James;52808;Phila;Mar.31.
Michilitis,Anthony;--Antonia Dockis;197621;Luz.Co;
Nov.23.
Michina,Meichal;--Anna Kocik;102850;Camb.Co;Apr.6.
Michinike,John;--Mary Michinike;19754;Butler Co;Feb.6.
Michinski,Sophia;--Natalia Shitneck;118893;Alleg.Co;
Feb.2.
Michka,Antoni;--Malgorzata Witkoska;1313;Chester;
Jan.16.
Michlacz,Mike;--Pearl Kuc;38542;Erie;Mar.27.
Michler,Robert W;--Florence Zulauf;203623;Easton;Dec.25.
Michewicz,Joseph;--Frances Slominska;169276;Scranton;
Oct.19.
Michley,Anguline;--Katie Perelo;208391;Mt.Pleasant;
Dec.2.
Michlik,Lillian;--Julia Zukura;218778;Arms.Co;May 12.
Michna,Mary;--Mary Garbala;200721;Wash.Co;Dec.28.
Michner,Dorothy;--Gertie Walker;25786;Monongahela;
Feb.16.
Michner,Margaret;--Josephine Spellman;128459;Norristown;
Aug.22.
Michnick,--;--Mary Metick;46923;Taylor;Mar.9.
Mohnits,Mary;--Mary Markovich;171061;Taylor;Oct.29.
Michno,Stephen;--Mary Budnarek;187544;Nanticoke;Nov.2.
Michny,Stanislaus;--Anna Bascak;72604;Ambridge;May 9.
Michnya,Andrew;--Mary Shiclik;162456;Frankl;Oct.8.
Micho,Joe;--Mary Delena;40070;Ind.Co;Mar.16.
Micho,John;--Anna Bohanacs;161390;Dunmore;Oct.1.
Micho,Michael;--Anna Bohanacs;161389;Dunmore;Oct.1.
Michoch,Paul;--Alexandra Tisesick;19815;Carbon Co;
Feb.26.
Michoicha,Stella;--Clara Lecovich;128938;Olyphant;
July 26.
Micholczyk,Rosy;--Ksenia Halulko;[illegible]098;Wthp.Co;Apr.4.
Michotowki,Edward;--Rosy Kowolecka;31388;Pgh;Mar.13.
Michrina,Margaret;--Mary Schiva;35132;Allentown;Feb.18.
Michulin,Alex;--Anna Chuvl;132165;W-Barre;Aug.2.

Michura,John;--Frances Miars;203085;E. Conemaugh;
Dec.17.
Michura,John;--Mary Chula;162451;Frankl;Oct.10.
Mician,Adam;--Sofie Samaj;90938;Wash.Co;June 9.
Micikovski,Frantisek;--Enni Curlanes;207088;McKeespt;
Dec.13.
Micinek,Frank;--Sophia Andrako;153042;Phila;Oct.10.
Mick,--;--Valina Jakabsie;74129;Corsop;May 3.
Mick,Anna;--Mario Santonete;158474;Bradd;Oct.5.
Mickal,Devak;--Anna Banyas;24854;McKeesport;Feb.5.
Mickalas,John;--Reina Heston;97543;Pittston;June 2.
Mickato,Margaret;--Iratee Neer;93476;E.Pgh;June 11.
Mickel,Francisco;--Francisco Schmidt;112813;Chester Co;
July 21.
Mickel,Jacob;--Francisa Schmidt;112812;Chester Co;
July 21.
Mickel,Joseph;--Irene Pudluski;59433;Johnstown;Apr.13.
Mickel,Lafern A;--Elva Studebaker; 03301;Johnstown;
Dec.27.
Mickelburg,Beatrice;--Dorotha Feinburg;52923;Phila;
Mar.22.
Mickelow,Steve;--Mary Mickelow;183516;Westmd.Co;Nov.22.
Mickels,--;--Elizabeth Kirk;202922;Alleg.Co;July 20.
Mickelson,Mildred;--Rose Samet;176367;Phila;Nov.3.
Mickens,Irene C;--Marie Armstrong;176134;Phila;Nov.14.
Mickenso,Joseph;--Isabel Jones;73293;Bradd;May 24.
Mickerlos,Helen;--Mary Fialka;108717;Farrell;Jul.11.
Mickes,Vincent L;--Ada M. Keiper;8897;Monroe Co;
Jan.24.
Mickey,--;--May Filando;114778;Westmd.Co;July 4.
Mickey,--;--Doney Thatcher;190326;Cambria Co;Nov.11.
Mickey,Anna J;--Myrtle Holden;206876;Latrobe;Dec.7.
Mickey,Carrie I;--Florence M. Kennedy;3674;Frankl.Co;
Jan.13.
Mickey,Edna R;--Margaret Lewell;123543;Bed.Co;Aug.21.
Mickey,Eleanor;--Anna Grimes;215540;Fairchance;Jan.1.
Mickey,Katharine A;--Grace J. Burkhart;180845;Chambers-
burg;Nov.16.
Mickey,Roy K;--Florence E. Poe;37067;Frankl.Co;Mar.17.
Mickiewich,Adelia;--Maggie Yankiewid;15771;Pgh;Feb.14.
Mickil,--;--Anna Mickel;152943;Pgh;Oct.23.
Mickla,George;--Julia Bartey;150992;Windber;Sept.12.
Micklack,Nick W;--Fedora Poluchuk;157753;Alleg.Co;
Oct.12.
Mickley,Curvin O;--Esther Bittinger;121028;Adams Co;
Aug.6.
Mickley,Harold P;--Helen Deibert;200978;Lehigh Co;
Dec.30.
Mickley,Howard E;--Ella Mickley;193357;Zelienople;
Oct.28.

Mickus, Edna, -- Anna Szurek, 1602201, Luzerne Co., Oct. 19. ~

Mickley,William H;--Marie Garwood;19316;Allentown;
Feb.27.
Micklicz,Frank;--Mary Charbas;101642;Pgh;July 20.
Micklin,Melba;--Mollie Pinosky;196936;Phila;Dec.27.
Micklin,Mildred;--Ray Waskan;33039;Phila;Mar.11.
Micklo,--(S.B.);--Irene Glackolski;75573;Sull.Co;
May 5.
Micklos,--;--Mary Tice;59395;Johnstown;Apr.7.
Micklos,Margaret;--Margit Vajko;207168;McKeesport;
Dec.30.
Mickloski,Andrew;--Agnes Burmali;140359;Alleg.Co;
Sept.20.
Mickly,Mary;--Mary Raffene;166072;Mt.Union;Oct.31.
Mickno,Walter;--Nellie Kuchick;37947;Luz.Co;Mar.13.
Micko,Julia;--Mary Herchacak;25399;Schuyl.Co;Feb.1.
Mickol,--;--Anna Wisniewska;193071;Wash.Co;Nov.9.
Mickota,Cathern;--Juzefa Cycack;194078;Pgh;Dec.30.
Mickotaska,George;--Helena Szamotko;37583;Duryea;
Mar.26.
Mickulka,May;--Anna Hyduck;109574;Luz.Co;July 30.
Mickulskie,Joseph; J;--Mary Durovitz;6062;Mt.Carmel;
Jan.15.
Mickus,Joseph A;--Anna Diebold;211227;Scranton;Dec.8.
Micliuni,Alfred;--Catharine Marlegli;197078;Phila;
Dec.4.
Micltrot,--;--Margaret Lumbardo;187504;Lawr.Co;Nov.27.
Micnick,Andy;--Sosie Jacko;19485;Braddock;Feb.22.
Micobin,Mary;--Mary Seneck;202733;Sull.Co;Dec.23.
Micola,Mary;--Anna Kietni;192754;Luz.Co;Aug.2.
Micric,George;--Mary Mehalrich;59874;Berks Co;Apr.10.
Mics,Joseph;--Martha Marin;38041;Donora;Mar.4.
Mictrunich,John;--Lizzie Gaudish;107980;Westmd.Co;
July 7.
Mictuoryk,Kuntze;--Beatrice Tenguas;19083;Blair Co;
Feb.14.
Miculschek,John;--Mary Cotceyofskie;42806;Mt.Pleasant;
Mar.14.
Miculak,John;--Anna Morok;29000;Shenan;Feb.11.
Miculizio,Marie;--Mary Hongula;165942;Media;Oct.3.
Mics,Jan;--Maria Skierbij;44897;Chester;Apr.20.
Micsevicz,Emalia;--Michalina Pu[illegible];107581;Duryea;Jul.19.
Micsikovsky,Edward;--Kazmira Michalska;60588;Phila;
May 21.
Mickowski,Walter;--Katherine Groska;181770;Dickson -
City;Nov.30.
Midaly,Isolina M;--Mary Cavagna;59444;Johnstown;Apr.14.
Midara,Louisa F;--Lydia Hallowell;180571;Chester;
Nov.5.
Midas,John;--Carolina Minetz;144620;Langford;June 22.
Middleton,Anna E;--Mary Middelton;[illegible]0590;Chem.Co;Feb.10.

Middendorf,John F;--Codie M. Aylesworth;123881;Sull.-Co;Aug.24.
Middeo,Rosa;--Catarina Bianco;92994;Easton;June 5.
Midderton,--(C.B.);--Ural Elder;1690;Curwensville; Jan.26.
Middlebrough,Raymond L;--Jenn Warner;179823;Bradford; Nov.13.
Middlecamp,Florence A;--Eva M. Arner;84988;Carbon Co; Apr.23.
Middlemiss,--;--Amelia Kessler;185766;McKeesport; Nov.12.
Middlemiss,Margaret A;--Anna J. Putz;24912;McKeespt; Feb.18.
Middlesworth,Richard A;--Maude McIlvaine;145079;Miffl.-Co;Sept.28.
Middlesworth,Thomas B;--Emma Long;138534;Altoona; Sept.7.
Middleton,--;--Ruth Jones;13878;Phila;Jan.3.
Middleton,Arthur E;--Gertrude Everts;92677;Erie; June 10.
Middleton,Dorothy;--Elizabeth Royston;13736;Phila; Jan.18.
Middleton,Franklin C;--Bertha M. Mann;55837;Chester; Apr.4.
Middleton,Frederick E;--Alice Luckey;150295;Westmd.-Co;Sept.4.
Middleton,Hellen;--Hanna W. Feinbrook;83192;Hyndman; Feb.3.
Middleton,Jane;--John Ford;109678;Hawley;July 30.
Middleton,John F;--Martha Johnson;34158;Phila;Feb.24.
Middleton,Laura V;--Lillian C. Legner;150581;Union; Sept.5.
Middleton,Paul E;--Flora Sheaffer;80838;Perry Co; May 1.
Middleton,Robert;--Elizabeth Morgan;84055;W-Barre; May 30.
Middleton,Robert F;--Mary E. Krumrel;78655;McKeespt; May 8.
Middout,Mildred C;--Rachel M. Smith;77136;Hbg;May 3.
Midge,Theodore H;--Belle Patterson;46780;Union City; Mar.8.
Midgulski,Frank;--Frances Lezandowski;134398;Erie; July 25.
Midicella,Minnie;--Rosae Tutti; 22465;Easton;Feb.10.
Midili,Pietro;--Concetta Costantino;17611;Phila;Feb.18.
Midiri,Catherine;--Maria Pardi;196921;Phila;Dec.28.
Midlar,--;--Esther M. Luty;189272;Reading;Nov.16.
Midley,John;--Agnes Nicolvich;40881;Camb.Co;Mar.13.
Midlick,Helen;--Anna Midlick;46625;Fay.Co;Mar.31.
Midlick,John;--Ellie Hritako;205259;Luz.Co;Dec.29.

MIELCUSZNY, MARY NOWACZYNSKO, LAURA ALLEG.
9-4 133495

Midlinger,Charles J;--Mary Hoffman;81066;Schuyl.Co;
May 6.
Midnight,Catherine (S.B.);--Catherine Crotty;176303;
Phila;Nov.3.
Midtbo,Solveig;--Margaret Terneson;136145;Phila;Sept.1.
Midura,Fallbo;--Surg Anona;93758;Erie;June 9.
Midzisti,Walter;--Katie Bodnick;122147;Blakely;
Aug.16.
Miesglia,Anna;--Giovannina DeMarco;155715;Phila;Oct.2.
Miecewicz,Mary;--Helen Donowsky;212601;Schnandoah;
Dec.8.
Miechniewicz,Eva;--Eva Surezikes;11403;Pgh;Jan.13.
Miecieck,Vincent;--Mary Kinniec;176128;Phila;Nov.13.
Miecink,Joseph;--Annie Procak;50093;Phila;Apr.7.
Mieckowski,Stanley;--Mary Ziglar;130925;Nthd.Co;Jul.29.
Mieckowski,Thomas;--Blachislawa Dobrzycka;133478;Pgh;
Sept.18.
Miecnikowska,Bronislawa;--Anna Sokolowa;178358;Avoca;
Nov.5.
Miecs,Czestawa;--Josephine Hohoh;37587;Duryea;Mar.15.
Mieczanoski,Jan;--Wiktorya Bluj;189209;Read;Nov.22.
Mieczkoski,Helen;--Domcela Avalinska;218986;Scranton;
Nov.12.
Mieczkoski,Leon;--Mary Bab;10204;W.Hazleton;Jan.30.
Miecznikowski,Henry;--Clara Brzyarnoki;107814;Dickson-
City;July 1.
Mieczok,Olga;--Anna Janiczenoz;107928;Phila;July 23.
Mieczowski,Edward;--Alice Kominska;33081;Phila;Mar.10.
Mieczynski,Matthew;--Stephy Frankowska;217485;Braddock;
Dec.30.
Mieczyski,Joseph;--Maryanna Prostkowna;91750;Conshoho-
cken;June 3.
Miedl,Carl;--Agnes Shultz;138585;Altoona;Sept.28.
Mieduszewska,Jenney;--Lucy Mandecka;194079;Pgh;Dec.18.
Miedzianoski,Francis;--Anna Tracenk;129608;Read;Aug.24.
Miedzwiczki,Chester;--Josephine Raphalefsky;46320;
Shenandoah;Mar.10.
Miefloavek,Tony;--Stella Karolewska;9925;Alleg.Co;
Jan.11.
Miefsky,William;--Estella Cakowsky;212606;Shenandoah;
Dec.18.
Michan,--(S.B.);--Eleanor Daies;186931;McDonald;
Oct.17.
Michlbauer,Joseph M;--Margaret Mix;9375;St.Clair;Jan.1.
Michl,John;--Mary Snyder;133479;Pgh;Sept.29.
Mielcnszny,--;--Sarah Przybysz;67549;Pgh;May 9.
Mielczarek,Chaimera;--Maryanna Zobielska;180378;Chester;
Nov.25.
Mielczarska,Charlie;--Catherine Colezzska;119386;
Phila;Aug.16.

Miele, Vincent - Pearle Rose 152930, Pgh - 10-2

Mielonek,Mary;--Tereska Tocin;81096;Mead;May 17.
Miele,--(?.B.);--Louisa Dent;81745;Scranton;May 21.
Miele,--;--Sabatol Matto;82971;Punx;Apr.10.
Miele,Ardo;--Rose Zaccereti;50713;Phila;Apr.7.
Miele,Marco S;--Angelina Miele;132342;Tmapt;Aug.19.
Mielke,--;--Marie Burger;67946;Reb;Jan.19.
Mielke,--;--Mary Jahn;153478;Reb;July 27.
Mielnik,Mary;--Katie Steron;2925;Erie;Jan.18.
Mielnik,Michal;--Paraska Kilik;163811;Mead;Oct.11.
Mielowitz,Wladislava;--Albina Poptkera;180774;Chester; Oct.3.
Miemczura,Joseph;--Maryanna Tiela;155871;Phila;Oct.20.
Miens,--(?.?.);--Agretha Dick;114713;Scottdale;Jul.8.
Mierley,Robert T;--Isabelle Reed;205078;Hunts;Nov.30.
Mierniok,George W;--Marcella Fuller;125337;Blair Co; July 11.
Micronieska,Bronislawa;--Alexandra Stelmach;158846; Reb;Oct.11.
Miers,Elsie A;--Mara Thell;134748;Frankl;Apr.19.
Miers,Ralph C;--Mary L; Ceance;107906;Lanc.Co;July 17.
Mierach,--;--Margaret Hartz;71389;Reb;Mar.15.
Mierzwinska,Helen;--Victoria Zalerry;;89024;Reb;Jun.12.
Mies,Dorothy;--Dorothy Mies;87874;Scranton;Feb.3.
Mies,Mary;--Della M. Beefon;120208;Scran;Apr.4.
Miesel,Michael;--Karolka Minkevich;8138;Mahanoy City; Jan.26.
Miescier,Anthony;--Louise Divedieci;70333;Mt.Carmel; May 2.
Miesko,Genevieve M;--Frances Serdlarsky;;89207;Wilk; Apr.12.
Mieske,Helen;--Mary Olenik;;80649;Port Vue;May 11.
Miess,Andrew;--Mary Harville;;90348;Carbon Co;Nov. 8.
Miesse,Roy C;--Elisabeth G. Miesley;5137;Lanc;Jan.19.
Miesszayska,Aniela;--Lofia Pinik;141070;Germanic; Sept.10.
Mietolo,Stella;--Victoria Saban;17836;Phila;Feb.3.
Mietkiewicz,Frank L;--Stella Kasinski;;84850;Mc Keesport; Feb.14.
Miegel,Marguerite J;--Annie M. Beck;54123;Allentown; Apr.11.
Miegio,Brona;--Anna Hoy Kiemiz;158510;Braddock;Oct.34.
Mifflin,Geraldine;--Edith Wechler;187751;Norristown; Nov.20.
Mike,Alfred;--Veronica Miflin;58031;Hazleton;Apr.4.
Mihac,Vincent;--Donicela Obarac;132376;Wash.Co;Aug.30.
Mihaco,Charlie;--Caredia Dario;7227;Delcarton;Jan.26.
Mihaiko,Annie;--Mary Zucher;204877;Lynch.Co;Dec.23.
Mihanta,Anita C;--Sarah Blitz;;;;Reb;Oct.16.
Mihertetti,Maria;--Tirenza Vorzela;;;;Wash.Co;Mar.17.
Mihalik,Peter;--Kate Klocenk;;;;Cam.Co;Aug.10.

NYPAUER, RICHARD

Miglietti, Margaret - Theresa Regis;
59853; Arm. Co. Apr. 3
9-8-69 - Miglionico, Kathleen Maria Michele
Giovanna M. Mastromatteo S-227363 Montg. Co 12-21
Migliorati, Angeline - F. Vozzola -
N. Strabane 3/17 - 37391

(MARY LOUISE MIGOT FILE NO 223415-19
SOMERSET CO DOB 1-28-19 MN CATHERINE
BUGLEWICO)

Mihal George Katherine Stefaniak
220037 Pgh. Jan 31

Migiela,Marta;--Anna Osik;81737;Scranton;May 19.
Miglas,Mary;--Mary Mickovich;932281;Lus.Co;June 19.
Miglia,Rosa;--Rose Miglia;7090;Old Forge;Jan.1.
Migliaccio,Edmonda;--Josie Jaronina;185389;Leb;Nov.17.
Migliaccio,Rosie;--Mary A. Russ;164218;Johnstown;
Oct.28.
Migliarese,Santa;--Rose Teodora;52833;Phila;Mar.10.
Miglietti,Caroline;--Theresa Regis;59856;Armstg.Co;
Apr.3.
Miglin,Walter;--Anni Kovack;26994;Portage;Feb.27.
Miglior,Constadine A;--Suda Filippo;161943;Erie;
Oct.20.
Migliorato,--;--Maria R. Cardiglio;31790;Pgh;Mar.18.
Migliore,Giuseppe;--Guiseppa Schibilia;80241;New -
Kensington;May 6.
Migliore,Leonard;--Clara Lonchile;20024;Huntg.Co;
Feb.20.
Migliori,Cesare;--Threisa Issoglio;27973;Scranton;Feb.8.
Migliorino,Antonio;--Calogera Marsalo;45204;Scranton;
Mar.11.
Migliovini,Yolanda;--Ethaline Galata;111022;Wash.Co;
July 1.
Mignagni,Maria R;--Maria Masoni;71815;Phila;Apr.20.
Mignogin,Michele;--Caramela Cronchi;86413;Phila;
June 20.
Mignogna,Alfonso R;--Eleonora Lassain;71803;Phila;
Apr.12.
Mignogna,Josephine;--Carmela Susanne;43981;Pitcairn;
Mar.17.
Mignogno,Annie;--Grecela Fannell;93641;Westmd.Co;
June 19.
Mignogno,Merico;--Luisella Deppola;105454;Altoona;
July 27.
Mignogne,Josefin;--Carmela Moffe;2579;Westmd.Co;
Jan.1.
Mignon,--(S.B.);--Vitelline Calabrese;17711;Phila;
Feb.12.
Mignone,--(S.B.);--Astiole Androne;176107;Phila;
Nov.15.
Mignone,--;--Ida Sees;86211;Phila;June 4.
Mignone,Francesco;--Angeline DiMunzio;179223;Bristol;
Nov.27.
Migold,Henry;--Anna Norland;206138;Jeannette;Dec.9.
Migut,Jennie;--Ella Strmor;105532;Ind.Co;July 22.
Mihabjik,John;--Elizabeth Mudaki;203523;Exeter;Dec.1.
Mihailov,--;--Mary Oviehouni;8171;Crawf.Co;Jan.6.
Mihajolloc,Mike;--Anna Lesla;22864;Fay.Co;Feb.5.
Mihak,Steve;--Leraza Brinic;9578;Fay.Co;Jan.4.
Mihal,Husik;--Anna Merik;98327;Westmd.Co;June 8.

Joseph George

Mihalik Joseph K. Yermovitch Cregon
7-21-19
108935-19

Mihalic, Helen-Josephine - 2/6 - Parsons - 27176

Mihal,John;--Annie Milune;100358;Warrior Run;June 18.
Mihal,Joseph;--Josefina Stohoves;37631;Duq;Mar.10.
Mihal,Mike;--Mary Sim;140123;Clairton;Sept.22.
Mihala,Bella;--Enni Guracek;131039;Ethp.Co;Aug.9.
Mihala,Mariska;--Maria Mihala;64872;S.Beth;Apr.27.
Mihalchak,--(S.B.);--Julia Fannick;47068;Schuyl.Co;
Mar.15.
Mihalchak,--(S.B.);--Julia Fannick;47067;Schuyl.Co;
Mar.15.
Mihalchuk,~~Jos~~;--Margaret Lester;24079;Carb.Co;Feb.17.
Mihalcik,--;--Mary Dickey;188612;Phoenixville;Nov.28.
Mihalck,Andy;--Annie Matta;153946;Pgh;Oct.2.
Mihalco,Dorothy E;--Martha Kasper;75399;Donora;May 3.
Mihalcsik,Mike;--Anna Stevzik;136238;Phila;Sept.25.
Mihaleh,Julia;--Anna Matula;208337;Leb;Dec.3.
Mihaleho,Helen;--Susie Stasko;22709;Freeland;Feb.27.
Mihalek,Joseph;--Elizabeth Adam;192419;Winton;Nov.7.
Mihaler,Helen;--Mary Salve;23604;Luz.Co;Feb.28.
Mihali,Julieta;--Mary Imholi;82869;Beth;May 9.
Mihalic,Edward;--Anna Savala;200517;Blakely;Dec.24.
Mihalichin,Vladomir;Magdalina Korpan;41767;McKees -
Rocks;Mar.14.
Mihalick,Beatrice F;--Anna Oberlander;152057;Woodlawn;
Sept.24.
Mihalick,Joseph;--Anna Zeler;155847;Phila;Oct.16.
Mihalick,Paul;--Theresa Yakubacs;Westmd.Co;Oct.1 .
Mihalics,Anna;--Susana Sakalics;101643;Pgh;July 3.
Mihalik,--(S.B.);--Mary Galovnia;133480;Pgh;Sept.14.
Mihalik,Helen M;--Susanna Miher;159113;Fay.Co;Oct.28.
Mihalik,Joseph;--Susy Kovac;116935;Pgh;Aug.13.
Mihalik,Margaret;--Susie Seman;80936;Luz.Co;May 4.
Mihalik,Margaret;--Helen J. Zelinko;115461;Cambira Co;
Apr.7.
Mihalik,Monica;--Emma Elko;130873;Shamokin;Aug.2.
Mihalik,Stephan;--Julia Herman;152947;Pgh;Oct.28.
Mihalik,Susie;--Katie Fe[illegible]ak;335;Allentown;Jan.23.
Mihalik,Susie;--Susie Sedlock;192079;Windber;Oct.23.
Mihalina,Sosya;--Stanli Mihacs;128273;New Castle;
Aug.15.
Mihalinko,Elina;--Vasalina Delenchik;148683;Del.Co;
Sept.4.
Mihalisko,Peter;--Mary Petrovay;184080;Pgh;Dec.25.
Mihalka,Annie;--Annie Krowchak;201247;Fay.Co;Dec.22.
Mihalka,Joseph;--Rosalia Horwarth;212497;Nthp.Co;
Dec.20.
Mihalko,John;--Mary Mudak;111688;Monessen;July 7.
Mihalko,Julia M;--Anna Pastor;9620;Fay.Co;Jan.6.
Mihalko,Margaret;--Marie Remyak;178298;Carbon Co;Oct.6.
Mihalko,Metro;--Fannie Salamanchak;210165;Clfd.Co;
Oct.15.

Mihalko Steve L. Barton Samuel
11-11-19
1902-76-19

MIHALOVIC, ANNA C.-CAROLINE KIRCHER-ERIE 12/13 203245

Mihalov, Pauline - Mary Sipula, 89214, Pgh., June 12.

Mihalyi, Harry - Seymore, S-Lawrence - 3/22/19
38689-19

Minhoke David Barbara Vazeka
2.20.01 Fayette Co - Jany 15-

Mihalko,Nicklos;--Julia Fayko;209837;Camb.Co;Dec.10.
Mihalko,Step;--Parasea Yavorsky;146532;Monaregan;
Sept.5.
Mihalik,--;--Leonena Belhak;42693;Wash.Co;Mar.18.
Mihalo,Helen M;--Maria Buber;181509;Donora;Oct.19.
Mihalo,Margaret;--Anna Chulka;59829;Hazleton;Apr.28.
Mihalov,Paul;--Susie Thyko;179159;Braddock;Sept.17.
Mihaleki,Helen;--Pauline Novitske;71371;Minersville;
Apr.23.
Mihaleki,Thomas J;--Annie Sup;185013;Lootedale;Nov.5.
Mihalyi,Frank;--Mary Casyli;180053;Connopolis;Nov.1.
Mihor,Frank;--Antricka Konvar;3817;Pgh.Co;Jan.14.
Mihelich,Josephine;--Mary Videtich;160783;Wash.Co;
Oct.25.
Mihelko,John;--Suzi Davuk;4521;Johnstown;Jan.1.
Mihes,Adilia M;--Mary Vaisenbacher;76446;Fay.C ;May 23.
Mihilo,Anna;--Anna Harbooh;184044;Ind.Co;Nov.21.
Mihlbder,Betty J;--Elizabeth Scott;93358;Venango Co;
June 13.
Mihlfried,Robert;--Katheryn Mihlfried;177481;Pgh;Sept.17.
Mihlo,Mary;--Tresa Kupcin;170063;Sharon;Oct.24.
Mihlovich,Louza;--Mary Valko;199627;Braddock;Dec.4.
Mihm,Henry;--Margaret Eichenmiller;194081;Pgh;Dec.13.
Mihr,William J;--Margaret Anderson;52938;Phila;Mar.21.
Mihock,Mikolriel;--Mary Novotnak;185386;McKeesport;
Oct.10.
Mihocko,Alfred;--Mary Weber;149737;Sharon;Sept.25.
Mihok,George P;--Annie Vlasach;185810;Allen.Co;Sept.8.
Mihok,John;--Katie Knap;128855;Old Forge;Aug.1.
Mihol,Eleanor;--Katie Turock;127627;Dun;Aug.25.
Miholchick,Irene;--Annie Horvat;67037;Johnyl.Co;Feb.24.
Mihovich,Amelia;--Anna Holn;195978;Allen.Co;July 10.
Mihulai,Anna;--Mary Mihulai;9074;Beth;Jan.22.
Miller,Harry M;--Katherine Schneider;182801;Derrick;
Jun.3.
Mijalich,--;--Mil Soufdich;58847;Cambria Co;Apr.6.
Mike,--;--Agnes Chee;207400;Wash.Co;Dec.30.
Mike,Frank;--Katie Bush;38841;Export;Mar.10.
Mika,John;--Julia Valacek;198861;Phila;Dec.6.
Mika,John;--Sabica Budan;78268;Westmd.Co;Jan.26.
Mika,Nutlo;--Frenee Shraiter;63860;Scranton;Apr.2.
Mika,Trofie A;--Anna Pageka;42924;N.Braddock;Mar.24.
Mikalaitis,Amelia;--Della Donalea;155716;Phila;Oct.5.
Mikalaiecski,Josephine;--Mary Durkas;50344;Larkeville;
Apr.19.
Mikalich,Mike;--Mar Gerely;152948;Pgh;Oct.9.
Mikalvah,Frank L;--Iva Jubo;140433;Clrd.Co;Aug.21.
Mikalko,Filo;--Bertha Firzak;205725;Johnstown;Dec.10.
Mikalonis,Florence M;--Cecelia Tright;84373;West View;
May 28.

MIKE, WALTER J. - BEAVER - J. YEMAN - 9/5 - #152046

Mikelski, Irene — Anna Ruscabage —
219840 — Luz. Co. — Sept. 7

MIKESIC, STEPHEN R. - CAMB. - R. BAICH - 3/4 - #46698

Mikalouskas,Albina;--Veronica Medonis;23109;Homestead;
Feb.6.
Mikelovich,Joseph;--Della Mikalovich;27254;Pittston;
Feb.26.
Mikalowicz,Anna;--Caroline Kirchla;203245;Erie;Dec.13.
Mikalowskas,Blanche;--Millue Kuzmarski;212844;Shenan;
Nov.26.
Mikalowski,--(S.B.);--Annie Vidunis;82765;Shenandoah;
May 8.
Mikan,Katie;--Katie Klokotsky;90840;Fay.Co;June 8.
Mikash,--;--Anna Stach;160784;Wash.Co;Oct.12.
Mikasinvich,Peter;--Susie Munjas;99852;Trafford;Jun.13.
Mikchell,--;--Elizabeth Jones;152981;Pgh;Oct.5.
Mike,Adolph;--Clara Tarkina;45480;Westmd.Co;Mar.2.
Mike,Alanna;--Mary Dianna;212197;Sharpsville;Dec.4.
Mike,Annie;--Habsy Moses;798;Butler;Jan.20.
Mike,Clarence;--Julia Houck;178392;Hunts.Co;Nov.4.
Mike,Elias;--Jennie Asam;187439;New Castle;Nov.19.
Mike,Jacob;--Esther Mockey;109281;Houtzdale;July26.
Mike,Mary;--Mary Jenniei;172427;Woodlawn;Oct.27.
Mike,Nanho;--Mary Coran;65394;W-Barre;Jan.29.
Mike,Zarif;--Mary Abraham;112344;New Kensington;Jul.3.
Mikelem,Mary;--Klara Hovak;87550;Pgh;May 28.
Mikelonis,Edna;--Katherine Buhonis;192519;Plains;Nov.6.
Mikels,Frances C;--Florence Wade;9887;Monroe Co;Jan.31.
Mikelson,Nastasia;--Katie Pielich;34828;Blair Co;
Mar.8.
Miken,--;--Francis Malavisic;78873;Wash.Co;May 30.
Mikeo,Emil;--Sofie Lonrence;23993;Johnstown;Feb.11.
Mikerker,Joseph;--Katy Kozak;198974;Phila;Dec.15.
Mikesell,Charles E;--Martha Maley;167396;New Kensington;Oct.3.
Mikesell,William W;--Nettie Gowin;147065;Clfd.Co;
Aug.22.
Mikesic,Helen;--Mary Bache;58208;Cambria Co;Mar.8.
Miketa,--;--Anna Kaszica;100503;W-Barre;June 24.
Miketich,Catharine M;--Gertrude Reese;85601;Verona;
Apr.4.
Mikety,--(S.B.);--Anna Gienstich;108537;E.Stroudsbg;
July 27.
Mikie,Adam;--Mary Mikie;103597;Wash.Co;July 9.
Mikie,Barbara;--Helenna Stefanac;2741;Etna;Jan.10.
Mikielski,Frank;--Jadwiga Skrsytucka;3964;Erie;Jan.23.
Mikiewicz,Leokadia;--Adela Mikievicz;115102;Lacka.Co;
July 23.
Mikikiabk,Mikolaj;--Chavia Pinczak;201502;Chester;
Dec.18.
Mikilbert,Albert;--Petrunela Owrmalk;101644;Pgh;
July 11.
Mikine,John;--Sophia Pincavage;80854;Plymouth;May 10.

George Eugene Mikito - Anna Kaszics
Luzerne Co - 100503 - 6 - 24

Miklic, Frank, Pgh., M. Hribar, 101642 - 7/20

Miklos, Joseph ; 190679-19

Miko Alex - Susie Hollis - 219484 -
N. Brownsville - Nov, 23 -

Mikis,--(S.B.);--Pauline Germann;11409;Pgh;Jan.4.
Mikisioc,James;--Elizabeth Pakonios;147225;Uth;
Sept.11.
Mikita,Edna;--Elizabeth Homyak;72330;Westmi.Co;May 6.
Mikit ,Joseph;--Anna Fortars;29003;Scenan;Feb.13.
Mikita,Joseph;--Anna Dembrosky;94182;Hazleton;Jun.22.
Mikitka,Helen;--Anna Hanvita;115643;Warrior Run;Jul.1.
Mikitka,Margaret;--Annie Schwetz;143341;Hazleton;
Sept.1.
Mikitka,Michael;--Ella Tashko;190100;Schuyl.Co;Nov.20.
Mikivitz,Theresa;--Mary Yardriffovitz;112295;Ntrp.Co;
July 18.
Miklac,Helen;--Vera Vaski;189190;Beaver Co;Nov.6.
Miklada,Maryanna;--Anna Lasikiewicz;153503;Pgh;Aug.25.
Miklarz,Stanislaw;--Josephine Miklarz;180302;Chester;
Nov.28.
Miklas,Anna;--Mary Sednar;151512;W-Barre;Sept.15.
Miklas,Edward;--Thresa Sariski;191747;Throop;Oct.21.
Miklas,Edward;--Sophia Zakrzewska;153844;Phila;Oct.4.
Miklasiewicz,Kazmierz;--Mary Menczyc;35153;Avoca;Mar.4.
Miklavcic,Martha;--Mary A. Sutic;112474;Allen.Co;Jul.6.
Miklavic,Helen M;--Mary Arson;116936;Pgh;Aug.19.
Miklets,Julia;--Julia Marhie;32285;Ethn;Jan.16.
Miklic,Lydia F;--Anna Buchanan;Wash;June 13.
Miklich,Edward T;--Josephine Gerzblin;41812;Lorain;
Mar.28.
Miklinski,Theresa;--Kazmiera Jalinski;108432;Erie;
June 30.
Miklitoch,--;--Mollie Glotz;73131;Austin;May 11.
Miko,Verona;--Annie Totish;151206;Camb.Co;Sept.18.
Miklock,Gertrude T;--Mary Buchols;67552;Pgh;May 9.
Miklos,Agnes;--Mary Yurica;202810;Donora;Dec.16.
Miklos,Alice;--Anna Sarcsak;27507;Rankin;Feb.8.
Miklos,Elizabeth;--Helen Kusnir;107825;Dun;July 14.
Miklosik,George;--Elizabeth Marton;143251;N.Braddock;
Sept.24.
Miklosky,--(O.B.);--Mary Marka;87533;Pgh;May 7.
Miklus,Francis;--Katie Kantjak;35290;Brownstown;Mar.10.
Miklus,Mike;--Helen Koval;45254;Sharon;Mar.23.
Mikluscak,Albert;--Mary Lotavec;49140;Pgh;Apr.3.
Miklus,Julia;--Hellen Kavacs;44014;Portage;Mar.29.
Miknowitz,John;--Anna Loraunas;103886;Phila;July 2.
Miknovich,John;--Helen Dich;34615;Allen.Co;Mar.3.
Miko,Albert A;--Anna Fox;45734;Steelton;Mar.6.
Miko,Jessie;--Mary Wissel;147837;Center Co;May 9.
Miko,Lizzie;--Lizzie Anderko;133129;Homestead;Oct.18.
Miko,Margaret;--Etta Balling;194083;Pgh;Dec.22.
Miko,William;--Annie Gurisnic;82248;Steelton;May 28.
Mikosiras,--;--Ludwikor Sowor;100741;Warren;May 31.

Mikolanis, Geneviene - Luz. Rudinskas K 44207-19
Mikolka, Alex G. - Bertha Finyrak - Johnstown -
205765-19

MIXOVICH, HELEN - CARBON - ESTHER FERKO - #60705

Miksa, Helen 49141-19 Pgh.
Anastasia Lavoryk 4-14-19

Mikodem,Cecelia;--Anna Baran;176428;Phila;Nov.24.
Mikolaj,William J;--Kate Slavkovsky;6445;N. Braddock; Jan.15.
Mikolajczyk,John;--Mary Dumkouski;161909;Erie;Oct.16.
Mikolajczyk,Leo;--Valeryia Kitowski;57348;Erie;Apr.11.
Mikolan,Robert;--Helen Majdra;177319;Pgh;Nov.15.
Mikolanik,Edward J;--Verona Falko;48606;Tarentum; Mar.15.
Mikola zewicz,William J;--Victoria Kuchta;96693;Nanti-Coke;June 14.
Mikolay,John;--Sophie Muza;47193;Westmd.Co;Mar.22.
Mikolajczyk,Frances;--Mary Kulisa;124259;Erie;Aug.17.
Mikolevich,Constans;--Josephine Krzewicka;80950;Luz.-Co;May 26.
Mikolich,Charles;--Mary Mikolecic;90316;Ralphton;Mar 19.
Mikolichik,Joseph;--Tillie Velzera;179058;Luz.Co; Aug.23.
Mikolitch,Jeanette;--Teresa Peterno;185070;Lansford; Nov.13.
Mikolo,John;--Kiedy Bobek;2790;E.Conemaugh;Jan.4.
Mikolojczak,Felix;--Eleanor Piekarski;6671;Nanticoke; Jan.13.
Mikolojczyk,Helen;--Nellie Arcimowicz;23572;Hazleton; Feb.16.
Mikolaicck,Leokady P;--Julia Budzinski;4206;Hazleton; Jan.25.
Mikon,--(S.B.);--Jelka Mikan;45732;Steelton;Mar.10.
Mikoni,Louisa;--Theresa Pererchoc;164978;Leb.Co;Oct.16.
Mikos,Wladyslawa;--Catarzyna Kulik;197249;Phila;Dec.16.
Mikosa,Verona;--Anne Mistoka;43087;New Castle;Mar.8.
Mikosek,Blanche;--Mar Brada;176038;Phila;Nov.29.
Mikoski,George;--Annie Chiminutis;80982;Plymouth; Apr.16.
Mikosky,Mary;--Mary Gida;78903;Carbon Co;May 6.
Mikosz,Anna P;--Josefa Tomkewicz;189449;Read;Nov.1.
~~Mikosz,Syeyuzek;--Anna Mikosz;182231;Exeter;Oct.14.~~ Changed to Edna Mickus
Mikout,Vonda;--Mar Birbenak;27147;Jeff.Co;Feb.20.
Mikowicz,Mary;--Susie Lucatski;207420;Carbon Co;Dec.7.
Mikowijh,--(S.B.);--[illegible] Teplowijh;28481;Nthp.Co;Feb.5.
Mikro,Annie;--Annie Bertch;[illegible]442;Tarentum;June 27.
Mikes,Ellen;--Anna S. Lavich;49141;Pgh;Apr.14.
Mikstis,Wladyslaw;--Mary Tankiewicz;[illegible]334;Farrell; Feb.27.
Mikszak,Pearl;--Leonora Wysocka;[illegible]791;Pgh;Mar.11.
Mikuka,John;--Pasquirik;Paras[illegible]ak;161219;Darby;Oct.27.
Mikula,--;--Bertha Bumbere;864;Butler Co;Jan.7.
Mikul[illegible],Agnes R;--Annie Vitor;[illegible]209;Wash.Co;Apr.26.
Mikula,Anna;--Barbara Kiezyk;161866;Erie;Oct.10.
Mikul[illegible],Anna;--Anna Kuon;207321;Erie;Dec.10.

Mikula Frank - Lukwina Kilian - 219080.
Cambria Co. Sept-18-'19

Makulewicz, Felicia, Ot. Griffith, J. Krzewicka
80959-5/26

Eleanor —

Mikus, Johanna A. - Mary Rogina - 31346 - Pgh - 3/7

MILANESE, EMMA - B. CHIOLATTI - WESTMID 55313-19 3/19 - 8-22-79 R.E.

Mikula,Edward;--Elizabeth Mika;124685;Ford City;Aug.30.
Mikula,Emil;--Miria Duvany;74520;Clifton Heights;May 5.
Mikula,George;--Mary Pantalin;79720;N.Brade;May 22.
Mikula,John;--Lizzie Bihavi;11410;Peh;Jan.20.
Mikula,John A;--Mary Varrocky;84673;Johnstown;Jun.14.
Mikula,Mary;--Mary Bakos;69587;Phila;May 14.
Mikula,Perry;--Julia Stefania;50842;Phila;Apr.10.
Mikula,Veronika;--Mary Zubal;197091;Phila;Dec.5.
Mikulyan,John;--Magdalena Habulen;148314;Pan'in;
Sept.25
Mikuljan,Tony;--Katie Haberlan;7709;Pan'in;Jan.22.
Mikulanis,Paul;--Ludwica Stasinski;99088;Athd.Co;
June 3.
Mikulich,Mary Helen;--Mary Dacko;127119;McKees Rocks;Aug.12.
Mikulo,Andrew;--Emily Boccori;171704;Carrier Run;
Sept.28.
Mikuloka,Mary;--Stella Kopczynska;176877;Phila;Sept.14.
Mikulski,Sofie;--Sofie Domovnar;78103;Lansford;May 21.
Mikulski,Alfred S;--Ida Lisowski;56940;Donora;Apr.2.
Mikulski,Stefan;--Hanie Wakolos;15773;Peh;Feb.8.
Mikulski,Walter;--Lizzie Yerla;60834;Plymouth;May 10.
Mikulski,Kazimiera;--Katy Szymczynski;74632;Chester;
May 29.
Mikus,--;--Julia Dranek;127930;Donora;Aug.4.
Mikus,Hilda;--Hazel Steinel;74093;Carnegie;May 10.
Mikus,Irene;--Mary Zaby;189104;Fay.Co;Nov.16.
Mikus,Victoria;--Agnes Podrich;1547;Allen.Co;Jan.5.
Mikut,Jane B;--Mary Sowder;43714;Monessen;Mar.3.
Mikuta,Frank S;--Tillie Benistana;173320;Fay.Co;
Sept.19.
Mikutowicz,John;--Bertha Antonowicz;207272;Erie;
Dec.14.
Mil,--;--Mary Miller;179413;Belle Vernon;Nov.3.
Milacinic,Victoria;--Jno. Mikolin;211900;Steelton;
MILADINOVICH, LUBA
Dec.12.
Milak,--;--Annie Stefan;93466;Vall;Jan.8.
Milake,Julia;--Mary Laba;4[illegible];Johnstown;Mar.15.
Milanic,Wincenslaw;--Wincenty Kwiatkowski;36532;Phila;
May 5.
Milcik,Mary;--Mary Drinko;208644;Leb;Feb.7.
Milen,Cora M;--Elmer Vandell;2[illegible]348;Fay.Co;Feb.17.
Milen,John;--Cora Jarr;58380;Fay.Co;Apr.7.
Milenak,Andrew;--Margret Sopcak;173820;Peh;Nov.30.
Milenek,Michael;--Kasy Stefanak;133482;Peh;Sept.4.
Milenkan,William;--Jennie Stiemov;71711;Phila;Apr.17.
Milenkovic,Peter;--Helen Grarc;108712;Ferrell;Jul.7.
Milens,--;--Mary Onorado;89505;Peh;May 24.
Milens,Giovanni;--Anna Donios;71832;Phila;Apr.20.
Milero,James V;--Anna Pantrino;17708;Phila;Feb.9.

Milanowski Hattie Josephine Suplinski
219869 Hazelton Aug 9 -

Milazzo, Antonio-Bartulomo Degrecorio 64687 - Monroe 4/8

Milchak Anna Helen Uhrin
219313 Hasting Mar 11

Milano,Nellie;--Carmelar Lutzar;57904;Fay.Co;Apr.9.
Milanovic,Bozo;--Ana Haidin;31392;Pgh;Mar.26.
Milanoviceg,Anna;--Maggie Alboshta;115889;Luz.Co;
June 31.
Milanovich,Ana;--Milica Stipanovich;152949;Pgh;Oct.31.
Milanovich,Helen;--Lottie Lapinsky;191718;Throop;
Nov.15.
Milanovich,Mane;--Milica Musulin;116937;Pgh;Aug.25.
Milanovijc,Mike;--Helen Orvatic;42736;Monessen;Mar.10.
Milanusky,Edward;--Ella Slajesky;29013;Chenan;Feb.11.
Milanusky,Henry;--Ella Slajesky;29013;Chenan;Feb.11.
Milas,Anna;--Sophie Radovic;152950;Pgh;Oct.17.
Milas,Peete;--Matilda Korina;20388;Clairton;Feb.13.
Milasicz,Andie;--Helen Mazur;195503;ArnoldDec.17.
Milata,John;--Rosa Tartol;26261;Palmerton;Feb.7.
Milatz,Josephine;--Geroma Milatz;171841;Wyom;Sept.14.
Milauak,--(S.B.);--Sophia Jasontek;101645;Pgh;Jul.17.
Milaucki,Aldona;--Mikolina Obelesino;76545;Forest City;
May 23.
Milavitch,Helen;--Jennie Reynolds;197104;Phila;Dec.4.
Milazzi,Benedicto;--Josephine Cusmana;34225;Phila;
Feb.25.
Milbe,Clarence;--Marie Ostroske;119352;Phila;Aug.20.
Milberger,George R;--Mira C. Culbertson;22458;Easton;
Feb.7.
Milbourne,Gladys;--Cora Butter;32947;Phila;Mar.5.
Milbradt,--;--Mary T. Elsing;151497;W-Barre;Sept.22.
Milburn,Ivan W;--Olie Milburn;113 20;Lanc.Co;Jul.18.
Milburn,Mary S;--Mable Kauffman;5892;Bed.Co;Jan.11.
Milbut,Elinore;--Mary Mizenvage;171115;Tamaqua;Oct.11.
Milby,John B;--Phoebe A. Davies;11411;Pgh;Jan.3.
Milchak,Elmer;--Mary Russock;110988;Munhall;July 16.
Milchak,George;--Kamila Zarchynak;77689;Johnstown;
May 7.
Milchenski,Theodore;--Genorefa RosaMarski;202244;
Duryea;Dec.25.
Milchensky,--;--Annie Kazob;190078;S.Allentown;Nov.14.
Milchensky,--;--Annie Kazob;190078;S.Allentown;Nov.14.
Milchick,Andy;--Lizzie Kornocoe;1358;Wash.Co;Jan.23.
Milcholka,Anna;--Mary Kunocha;181264;Wash.Co;Nov.3.
Milcie,John;--Mary Stulkic;92537;Etna;June 5.
Milczarek,Stanislawa;--Agnieszka Janicka;173321;Pgh;
Nov.10.
Milczinski,Adam;--Kosta Strumczenski;202232;Duryea;
Dec.12.
Milczinski,Thadeusz;--Genevie Bedmarska;202246;Duryea;
Dec.25.
Mild,James F;--Sarah Snyder;130766;Sharon;Aug.22.
Mildenberg,Johannah L;--May Jacobs;86287;Phila;Jun.3.

Bernice Corinsa

Milder,Samuel A;--Viola Sheip;211662;Bellerayille; Dec.3.
Milderig,Catherine C;--Julia Cox;176089;Phila;Nov.9.
Mildon,Florence;--Christena Reed;137314;Clfd.Co;Jul.3.
Mileska,Gertrude;--Mary Gomolin;11407;Pgh;Jan.29.
Milefski,John;--Helia Obiracfska;208963;Luz.Co;Dec.14.
Milefsky,Joseph;--Sophia Vitkofsky;191096;Shenandoah; Nov.22.
Milela,Carmela;--Concetta Ramieve;153850;Phila;Oct.8.
Milen,Helen;--Zofia Blum;33867;Johnstown;Feb.17.
Milen,Mary;--Susc Kahgar;42532;Mahanoy City;Mar.29.
Mileo,--;--Anna Mileo;28929;S.Beth;Feb.10.
Miler,Hennil;--Filia Harcules;21435;Dup;Feb.16.
Miler,John;--Petranola Dininkute;122913;Che ter;Aug.7.
Miles,--(C.B.);--Blanche Dempsey;7384;Fay.Co;Jan.8.
Miles,Herbert (C.B.);--Lillian Lindley;86286;Phila; June 4.
Miles,--;--Mary F. Grove;144779;Lansdowne;Sept.26.
Miles,--;--Margaret Wallace;119359;Phila;Aug.19.
Miles,--;--G. Elizabeth Hamilton;131735;Lawr.Co;Aug.31.
Miles,--;--Ethel M. Love;109701;Irvona;July 29.
Miles,--;--Nellie Tomren;169033;Ridgway;Oct.16.
Miles,--;--Mamie Miller;116034;Wash.Co;July 24.
Miles,--;--Pearl A. Reish;178231;Altoona;Nov.19.
Miles,--;--Margaret Wallace;218590;Phila;Aug.20.
Miles,--;--Leona A. Duford;155918;Phila;Oct.30.
Miles,Bernice I;--Louie E. Yolanda;210822;Clarion Co; Dec.24.
Miles,Bert H;--Margar t J. Bainer;197227;Wesleyville; Nov.7.
Miles,Betty;--Margaret Williams;84001;W-Barre;May 20.
Miles,Catharine C;--Catharine Forrester;13687;Phila; Jan.7.
Miles,Catherine;--Mamie E. Jones;44233;Plymouth;Feb.26.
Miles,Chester;--Christina Heman;147463;Clfd.Co;Sept.16.
Miles,Claudene;--Claire Bish;149239;S.Beth;Sept.23.
Miles,Donald H;--Mabl E. Jordan;36312;Chester Co; Mar.18.
Miles,Doris L;--Alice Miles;6548;New Castle;Jan.7.
Miles,Emerson T;--Grace I. Snyder;215617;Grove City; Dec.21.
Miles,Frances L;--Jessie Drake;117991;Sayre;June 28.
Miles,Frank;--Anna Udovec;115755;W-Barre;July 24.
Miles,George A;--Florence B. Dunlop;73748;Altoona; May 16.
Miles,George H.U;--Bertha Horsey;71733;Phila;Apr.30/
Miles,Herman R;--Lillian L. Smith;180767;Corry;Nov.9.
Miles,Jackson;--Amanda Weaver;219271;Carbondale;Dec.9.
Miles,James F;--Dorothy M. Cashman;171578;W.Chester; Oct.16.

Miles, Thomas Orvin - Mary F. Groves; 144979; Lansdown 9/26

Mileskay, Aldona - Abelanius, M
5-23 Susquehanna 76545-19

Miles, Gustevas; --Elizabeth C. Miles; 71796; Phila;
Apr. 19.

Milewski, Helen M. - Wojcik, W.
11-11 Lebanon 185355-19

Miles, James T;--Martha Lavery;127432;Del.Co;Aug.26.
Miles, Jean E;--Louise Bowman;30211;W-Barre;Feb.8.
Miles, Jeanne;--Hannah Trotter;45246;Scranton;Mar.4.
Miles, Katherine;--Anna Goodwin;155670;Phila;Oct.6.
Miles, Kathryn B;--Myrtle E. Swinehart;63773;Lanc.Co;
Apr.30.
Miles, Marian;--Julia Riley;176275;Phila;Nov.10.
Miles, Marie G;--Lillian W. Barlett;212992;Tyrone;Dec.4.
Miles, Melvin L;--Marguerite Petrie;38457;Erie;Mar.9.
Miles, Mildred P;--Ora M. Heile;149706;Sharon;Sept.10.
Miles, Myrtle M;--Margaret J. Bainer;193226;Wesleyville;
Nov.7.
Miles, Phyllis;--Dora Israel;197272;Phila;Dec.30.
Miles, Robert B.F;--Sarah Mitchell;163433;Hbg;Oct.22.
Miles, Robert K;--Maude J. Faux;169572;Sayre;Oct.4.
Miles, Robert S;--Nina Jones;132215;W-Barre;Aug.16.
Miles, Schuyler B;--Bertha Nicherahun;144415;Kenneth-
Square;Aug.21.
Miles, William C;--Harriette Turpin;17805;Phila;Feb.2.
Miles, William C;--Evelyn Clark;212194;Mercer Co;Dec.12.
Miles, William F;--Anna M. Beard;40004;Hbg;Mar.19.
Miles, William S;--Sadie P. Simmons;205976;Greene Co;
Dec.10.
Miles, Wilson;--Esther Kenney;103998;Phila;July 13.
Miles, Wilson;--Esther Kenney;103998;Phila;July 13.
Mileshko, Nina;--Mary Mileshko;218708;Pgh;Sept.28.
Mileshufsky, Alvin;--Marcello Bisogno;84095;Luz.Co;
May 7.
Mileska, Anie;--Anie Perkaska;5[illegible]159;Carbondale;Mar.27.
Mileski, Bartholomew Anthony;--Helen Purdie;213201;Elk Co;Dec.4.
Mileski, Bertha D;--Bertha Mileski;136226;Phila;Sept.1.
Mileski, Helen;--Anna Brisnyk;10343;Luz.Co;Jan.10.
Mileski, Jan;--Josefa Zyskorka;38411;Erie;Mar.9.
Mileszewsky, Joseph;--Tarjina Wachin;15[illegible]053;Phila;Oct.14.
Miletta, Angelina;--Rosina Grimaldi;23304;Farrell;Feb.17.
Miletta, Mary C;--Josephine Glefferred;17752;Phila;
Feb.25.
Milette, Alfred;--Rosina Fisheta;153588;Pgh;Sept.23.
Miletti, Virginia;--Rose Perziehillo;155768;Phila;Oct.27.
Milevski, Bruno;--Rosy Peszko;96936;New Kensing;Jun.3.
Milewski, Anna;--Anna Obiecunas;42490;Nthd.Co;Mar.24.
Milewicz, Mildred;--Stella Molonowskie;79302;Mt.Carmel;
May 15.
Milewski, Joseph;--Mary Kessel;52720;Phila;Mar.18.
Milewski, Josephine;--Mary Gappa;126208;Leb.Co;Aug.13.
Milewski, Walter H;--Anna Steck;176504;Phila;Sept.28.
Miley, Melva C;--Bertha C. Colm;128178;New Cumb;Aug.29.
Miley, Bruce F;--Florence Frick;89972;Allentown;Jun.16.
Miley, Davis L;--Annie Sweigart;38668;Lanc.Co;Mar.13.

Miles,Margaret I;--Beatrice Green;25648;Mahanoy City;
Feb.9.

Miles,Robert;--Joseph Loeringer;115794;W-Barre;Jul.31.

Miley,Dorthay;--Ellen Nichole;119419;Phila;Aug.29.
Miley,Harold E;--Grace E. Elder;34827;Blair Co;Mar.7.
Miley,Jean C;--Naomi Cramer;61091;Lanc.Co;Apr.17.
Miley,Joanna L;--Joanna Watters;176013;Phila;Nov.7.
Miley,Raymond H;--Mary E. McLaughlin;136203;Phila;
Sept.8.
Milf,--;--Oleta Clark;183932;Elk Co;Oct.23.
Milford,Bertie A;--Anna M. Hagerty;182802;Venango Co;
Nov.28.
Milford,Helen H;--Ethel Smith;112813;Oil City;Jul.8.
Milgram,Bernice;--Edith Tuckman;34138;Phila;Feb.25.
Milgrim,Lionel B;--Bessie Letefsky;198097;Phila;Dec.29.
Milham,Albert;--Alexander Abdelah;57841;Frankl;Apr.10.
Milhausen,Eleanor E;--Catharine Conroy;156070;Phila;
Oct.18.
Milhavcic,--;--Mary Breznik;110218;Westmd.Co;May 12.
Milheim,Donald W;--Catherine McCandless;158796;Butler;
Oct.8.
Milheim,Elwood T;--Elsie M. Alleman;25546;Milton;Feb.9.
Milheim,Florence M;--Laura Dawson;131266;Tarentum;
Aug.25.
Milhimes,Wm.H;--Florence B. Barrett;163885;Hanover;
Oct.4.
Milhoan,Marguerite E;--Eva Howell;25795;Wash.Co;Jan.27.
Milhoan,Wilford;--Florence Meck;186945;Wash.Co;Nov.29.
Milia,Liborio;--Rose Miciche;160540;Carbondale;Oct.13.
Milikuskas,Anna;--Katie Stannich;203539;Exet[illegible];Oct.26.
Milice,Victoria;--Bertolami Guiseppi;110805;Alleg.Co;
July 11.
Milicia,--(S.B.);--Nicolina Georgiani;35717;Barnesboro;
Mar.16.
Milicia,--(S.B.);--Nicolina Georgiani;35718;Barnesboro;
Mar.16.
Milicki,Vaseli;--Olga Kona;17751;Phila;Feb.25.
Miliclich,--(S.B.);--Amelia Miliclich;168990;Lawr.Co;
Oct.26.
Milie,Nannie;--Mary Fierro;187128;Mt.Pleasant;Jun.8.
Milim,--;--Josephine Kos;187254;New Brighton;Nov.1.
Mililo,Frank;--Sarah Sardira;79613;Mt.Pleasant;May 14.
Milinaro,Raffaele A;--Amelio Gosenzo;13749;Phila;
Jan.10.
Milinich,Stephen;--Eva Golaveska;183420;Luz;Nov.3.
Milinski,Helen;--Helen Wojcik;185355;Leb;Nov.11.
Milione,Charles;--Assunda DiNuccio;208792;New Castle;
Dec.23.
Milione,Margaret R;--Teresa Chiseno;71844;Phila;Apr.27.
Milioranzi,Edna;--Virginia Vintanini;139510;Jeff.Co;
Nov.29.
Milish,--(S.B.);--Mary Douglash;112314;Nthp;July 2.

Miley,Mary M;--Mable I. Nies;41274;Lanc;Feb.25.

Milishufsky,Edmund;--Marcella Picoggo;84094;Lu-.Co;
Mar 7.
Milisits,Stephan;--Elizabeth Stubits;187937;Nthp;
Nov.12.
Militto,Francesa;--Josephine Bellofiore;135442;Phila;
Sept.7.
Miljanics,Mary;--Annie Morinko;75259;Duq;May 27.
Milk,Albert V;--Ruth E. Robinson;194084;Pgh;Dec.5.
Milka,Lucy;--Katie Karp;38979;Export;Mar.10.
Milkach,Guka;--Milka Milanovich;77688;Johnstown;May 3.
Milkcoe,Salvador;--Concetta Schepik;93840;Clfd.Co;
June 28.
Milkis,Silvia;--Minie Satnic;86372;Phila;June 16.
Milkiska,Stella;--Rosie Volkish;44598;Read;Mar.31.
Milko,Francis;--Lottie Smoelinskey;42835;Westmd.Co;
Mar.9.
Milko,Jerome E;--Anna V. Hostelnik;23160;Alleg.Co;
Feb.21.
Milko,Maria;--Anna Dredry;107090;Chester;July 10.
Milko,Rosie;--Rosie Frencko;128118;E.Braddock;Aug.12.
Milkovich,Dusan;--Boja Cacic;101646;Pgh;July 1.
Milkovich,Mary;--Mary Skrabut;116938;Pgh;Aug.17.
Milkovich,Nedella;--Stana Dadasovich;89025;Pgh;Jun.8.
Milkovich,Sem;--Draginyo Pocic;211509;Westmd.Co;Dec.17.
Milkovich,Victoria;--Julia Holupchok;219162;Clfd.Co;
Jan.28.
Milkovich,Walter;--Anna Korotay;161801;E.Pgh;Oct.23.
Milkovitch,Theresia;--Annie Novogratz;139844;Nthp.Co;
Sept.24.
Milkovits,Charles;--Fannie Hamel;99748;Lehigh Co;
June 7.
Milkovitz,Ernats;--Rosa Dokmansits;96920;Nthp;Jun.11.
Milkowich,Steve;--Limla Falich;78691;McKeespt;May 25.
Milkowski,Antoni;--Wladyslava Tsak;58146;Glassport;
Apr.17.
Milks,Henry;--Fannie B. Green;73823;Brad;May 22.
Milkus,Modesto;--Anna Kuschinskas;184789;Kingston;
Nov.13.
Mill,Elizabeth J;--Myrtle A. Porey;163822;Honesdale;
Oct.4.
Milla,Helen;--Fenna Kadves;110979;Munhall;July 1.
Millage,Mike;--Mary Basser;91827;Wash.Co;June 2.
Millar,--;--Munice A. Torton;139051;Bigelerville;
Sept.5.
Millar,Dorothy J;--Ella Delbo;200549;Beth;Dec.7.
Millar,Elizabeth M; --Elizabeth Hazelett;4842;Montg.-
Co;Jan.21.
Millarczek,Karol;--Kataryn Rygonka;133385;Phila;
Sept.27.
Millard,--(S.D.);--Nellie Shvemasar;108534;Stroudsbg;
July 12.

Wilmer E. Millburn 210975-19

Miller, Phyllis M. - Warman, Edna
10-10 Fay 162526-19

Millard,--;--Cloda Barrier;29480;Taylor;Feb.11.
Millard,Anita P;--Grace Lord;4327;Hop Bottom;Jan.4.
Millard,Benjamin F;--Mary E. Koch;96507;Lanc.Co;
June 16.
Millard,Catherine;--Hanna Murphy;122949;Chester;Aug.13.
Millard,Edward R;--Portia Gallada;180438;Chippenebg;
Nov.26.
Millard,Elizabeth;--Margaret Paul;42340;Mahanoy City;
Mar.14.
Millard,Elizabeth;--Isabell B. Dorn;114118;Chippenebg;
July 1.
Millard,Geraldine E;--Lizzie Jay;217775;Bradf.Co;Nov.28.
Millard,Janet L;--Florence Miller;210347;Pottstown;
Dec.14.
Millard,Loretta M;--Mary Rimpy;179053;Berks Co;Nov.10.
Millard,Mary A;--Angela Aato;24124;Johnsonbg;Feb.8.
Millberr,--(C.B.);--Margaret T. O'Connell;190078;
Alleg.Co;Nov.33.
Millbrada,--;--Mary Kazmierski;33529;Crawfd.Co;Feb.13.
Mille,--;--Anna Galbraiet;46815;Uniontown;Mar.10.
Mille,--;--Tillie Golden;127364;Camb.Co;Aug.3.
Mille,Loui;--Mary Gaskell;140437;Curwensville;Sept.8.
Milleman,Walter;--Mamie Cox;31783;Pgh;Mar.16.
Millei,Joseph;--Sophia Smith;140743;Chester;Aug.21.
Milleisen,Mildred E;--Edna S. Sauder;26833;Beaver Co;
Feb.17.
Milleman,--;--Gertrude Heyman;121837;Butler;Aug.15.
Milleman,Dwight S;--Mary Smith;204883;Harmony;Oct.4.
Millen,Alice G;--Ruth Mansfield;178844;Greenridge;
Nov.29.
Millen,Frederick J;--Minnie B. Ketterle;137483;Pgh;
Sept.20.
Millen,Ike;--Anna Millen;181719;Fay.Co;Nov.5.
Millen,Norman G;--Eva V. Close;80026;Somerset Co;
June 15.
Miller,Arline F. (C.B.);--Fannie L. Miller;84530;York;
May 20.
Miller,Henry H.(C.B.);--Matilda J. Swin;27086;Penbrook;
Feb.10.
Miller,Rachel,-(C.B.);--Anna Robison;176284;Phila;
Nov.2.
Miller,Ralph L.(C.B.);--Bertha Charles;189733;Lan.Co;
Nov.9.
Miller,Verne (C.B.);--Virginia Palmer;7811;Pgh;Jan.10.
Miller,--(C.B.);--M.Pearl Huber;150190;Braunwood;
Sept.9.
Miller,--(C.B.);--I a Miller;79716;Blair Co;Feb.24.
Miller,--(C.B.);--Hattie Pennington;137243;Hastings;
Oct.21.

Miller,--(S.B.);--Matilda Painter;165396;McKeespt;
Oct.12.
Miller,--(S.B.);--Nancy Miller;22639;Fairchance;Feb.13.
Miller,--(S.B.);--Tarney M. Cenna;90399;Bed.Co;Mar.31.
Miller,--(S.B.);--Goldie Ingbram;2169;Wash.Co;Jan.12.
Miller,--(S.B.);--Emma Yelter;170116;Monroe Co;Oct.6.
Miller,--(S.B.);--Alice Jackson;94016;Hbg;June 24.
Miller,--(S.B.);--Lillian B. Troxell;162895;Glendon;
Oct.16.
Miller,--(S.B.);--Catherine Pinter;1909 2;Beth;Nov.23.
Miller,--(S.B.);--Grace H. Burg;133758;York Co;Aug.17.
Miller,--(S.B.);--Jennie Schwalem;171177;Schuyl.Co;
Oct.26.
Miller,--(S.B.);--Irene M. Black;158423;Adams Co;
Sept.28.
Miller,--(S.B.);--Alta J. Rea;84130;Wmsbt;May 17.
Miller,--(S.B.);--Margaret E. Berry;11415;Pgh;Jan.28.
Miller,--(S.B.);--Lillie A. Moyer;43873;Orwigsbg;Mar.30.
Miller,--(S.B.);--Rose Knell;78[illegible];E.Stroudsbg;May 15.
Miller,--(S.B.);--Emma Schuyler;[illegible]21;Orwigsbg;Apr.29.
Miller,--(S.B.);--Carrie M. Green;159461;Wash.Co;
Oct.14.
Miller,--(S.B.);--Mary E. Lardin;167415;New Kensington;
Oct.25.
Miller,--(S.B.);--Mary I. Eckman;185300;Lanc;Nov.10.
Miller,--(S.B.);--Ruth Stambaugh;18983;Adams Co;Feb.12.
Miller,--(S.B.);--Esther Mikler;66928;York;Apr.17.
Miller,--(S.B.);--Jeanette Halla;72634;Alleg.Co;May 20.
Miller,--(S.B.);--Benetta Leeger;114[illegible];Tyrone;Jul.14.
Miller,--(S.B.);--Esther M. Dressler;111190;Millersbg;
July 23.
Miller,--(S.B.);--Nina Kimble;143096;Hawley;Sept.20.
Miller,--(S.B.);--Verna Walter;10[illegible]43;Bloomsbg;Jul.7.
Miller,--(S.B.);--Nellie Shrum;[illegible]324;Westmd.Co;Jun.25.
Miller,--(S.B.);--Bessie Bulmer;42109;Dauph.Co;Mar.21.
Miller,--(S.B.);--Dora Durfin;5933;Mt.Union;Jan.3.
Miller,--(S.B.);--Annie Rodgers;53[illegible];Wash.Co;Apr.25.
Miller,--(S.B.);--Madaline McGrogan;1[illegible]489;Pgh;Sept.4.
Miller,--(S.B.);--Mary R. Miller;101347;Pgh;July 4.
Miller,--(S.B.);--Catherine Cigas;143289;Homestead;
Sept.4.
Miller,--(S.B.);--Ethel Lawser;17786;Phila;Feb.10.
Miller,--(S.B.);--Ada C. Schleicher;151088;Wilkinsbg;
Sept.3.
Miller,--;--Elizabeth E. Palmer;40[illegible]4;Hanover;Mar.26.
Miller,--;--Anna Orten;40283;Hawley;Mar.1.
Miller,--;--Florence Beechy;37330;Somerset Co;Mar.9.
Miller,--;--[illegible];[illegible]4;Hawthorn;Feb.10.
Miller,--;--[illegible];209882;Cent.Co;Dec.14.

Miller — Eva Steel 99257 Lehigh Co
June 3

Miller - Mabel Krause
216592 Lehigh Co Dec 25

Miller,--;--Margaret Gifford;209654;Oil City;Dec.25.
Miller,--;--Goldie I. Greenawalt;35118;Lehigh Co;
Mar.3.
Miller,--;--Florence L. Groh;35094;Allentown;Mar.7.
Miller,--;--Bernice Gruver;35083;Allentown;Mar.8.
Miller,--;--Esther Ruth;190092;Lehigh Co;Nov.28.
Miller,--;--Kate Schuler;190093;Lehigh Co;Nov.24.
Miller,--;--Minnie Rhein;3695;Gettysbg;Jan.17.
Miller,--;--Jessie V. Kissinger;3861;Dauph.Co;Jan.3.
Miller,--;--Maud McClellen;113569;York Co;July 1.
Miller,--;--Jennie Grosman;45398;S.Allentown;Mar.24.
Miller,--;--Dora G. Miller;31399;Pgh;Mar.28.
Miller,--;--Ethel M. Stewart;307187;Alleg.Co;Dec.13.
Miller,--;--Dot Geeting;207167;McKeesport;Dec.30.
Miller,--;--Elizabeth McLaughlin;207437;Millerstown;
Oct.24.
Miller,--;--Amilla E. Hutchler;114403;Mthd.Co;Jul.14.
Miller,--;--Edith Wagner;203779;Westmd.Co;Dec.28.
Miller,--;--Cora Vance;7[illegible]52;Lawr.Co;May 26.
Miller,--;--Maud D. Betman;34101;Allentown;Apr.20.
Miller,--;--Ethel Barton;60386;York Co;Apr.1.
Miller,--;--Laura T. Maurer;185853;Alleg.Co;Nov.13.
Miller,--;--Mary Haas;31400;Pgh;Mar.14.
Miller,--;--Bernadine Keller;72896;Allentown;May 18.
Miller,--;--Maggie Wilson;29418;Fay.Co;Feb.21.
Miller,--;--Eliza Dilpiles;140905;Huntg.Co;Sept.3.
Miller,--;--Mabel B. Dry;214971;Yoe;Dec.4.
Miller,--;--Theresa Busch;111971;N.Braddock;July 17.
Miller,--;--Kate M. Deep;122138;Jeff.Co;Aug.6.
Miller,--;--I[illegible] Tolmore;53774;Apollo;Apr.17.
Miller,--;--Mary [illegible];207038;McKeesport;Dec.8.
Miller,--;--Marian Cooline;9[illegible];Camb.Co;June 9.
Miller,--;--Zita Dunn;74295;Cambria Co;Mar.25.
Miller,--;--[illegible] Lugh;77039;Hamburg;Apr.28.
Miller,--;--Libbie E. Reiman;205435;Hooversville;Dec.25.
Miller,--;--Catherine Hall;122444;Arms.Co;Aug.23.
Miller,--;--Mary Chinchella;[illegible]133;Midway;Jan.11.
Miller,--;--[illegible] M. Geddes;91598;Chambersbg;June 27.
Miller,--;--Annie Miller;64595;Lug.Co;Apr.16.
Miller,--;--Bertha Keller;97070;Alleg.Co;June 7.
Miller,--;--Elodie A. Rupert;202738;Derry;Dec.4.
Miller,--;--Leah Temple;5999;Montg;Jan.14.
Miller,--;--Mary H. Mayugh;183349;Frankl.Co;Nov.27.
Miller,--;--Beulah Arnold;7[illegible]071;Allentown;May 3.
Miller,--;--Allie Weiner;96364;Bed.Co;Apr.26.
Miller,--;--Carrie Quier;89906;Allentown;June 10.
Miller,--;--Nettie A. Martin;91583;Fay.Co;June 8.
Miller,--;--Mabel B. Rinehart;[illegible]171;York Co;Jan.13.
Miller,--;--Clara [illegible];[illegible];Allentown;Jan.31.

Miller,--;--Bessie Hadden;47455;Camb.Co;Mar.17.
Miller,--;--Mary E. Ommert;74791;Frankl.Co;May 11.
Miller,--;--Emma Gray;1959;Ind.Co;Jan.9.
Miller,--;--Tillie H. Gautz;5982;Lanc.Co;Jan.3.
Miller,--;--Rosanna R. Byce;81059;Pine Grove;Mar.1.
Miller,--;--Iva Leach;55043;McKean Co;Apr.1.
Miller,--;--Charlotta Deiter;[illegible]731;Schuyl.Co;Jan.20.
Miller,--;--Edith Friend;7082;Fay.Co;Jan.20.
Miller,--;--Clara R. Miller;25503;Macungie;Jan.3.
Miller,--;--Anna Bernhoran;38109;Beth;Mar.16.
Miller,--;--Mildred J. Farren;63276;Venango Co;Mar.21.
Miller,--;--Tillie Campbell;45822;Ind.Co;Feb.19.
Miller,--;--Sarah Etter;183854;Dauph.Co;Nov.26.
Miller,--;--Bertha S. Unger;65636;Schuyl.Co;Apr.9.
Miller,--;--Anna Jermann;65505;Taylor;Apr.4.
Miller,--;--Mary Varner;55135;Beth;Apr.31.
Miller,--;--Isabell A. Grace;[illegible]03319;Erie;Dec.23.
Miller,--;--Beatrice Chiolotti;55313;Bolivar;Mar.19.
Miller,--;--Mary Guseman;65428;Fay.Co;Apr.26.
Miller,--;--Margaret Gray;49144;Pgh;Apr.17.
Miller,--;--Maud L. Killian;3103;Ephrata;Jan.11.
Miller,--;--Laureta [illegible]. Morgan;19368;Schuyl.Co;Feb.22.
Miller,--;--Anna B. [illegible];186526;Macungie;Nov.23.
Miller,--;--Elsie [illegible];[illegible]712;Altoona;May 8.
Miller,--;--Margaret B. Philip;88115;Phila;May 8.
Miller,--;--Alma Doyle;27028;Portage;Jan.18.
Miller,--;--Sallie E. Mundis;[illegible]725;York Co;Apr.10.
Miller,--;--Marie Kauffman;76954;Homestead;May 5.
Miller,--;--Sarah Broderick;75646;Fay.Co;May 11.
Miller,--;--Nellie Eck;77552;York Co;Apr.24.
Miller,--;--Edna C. Russell;178183;Altoona;Nov.7.
Miller,--;--Flora Harlow;158839;Bedf.Co;Sept.9.
Miller,--;--Flora Harlow;158840;Bedf.Co;Sept.9.
Miller,--;--Nadie Harris;79184;Frackville;Mar.17.
Miller,--;--Ruth Miller;19367;Ashland;Feb.3.
Miller,--;--Margret E. Bounher;94219;Hazleton;May 16.
Miller,--;--Mary E. Magee;117482;Pgh;July 31.
Miller,--;--Grace E. Sharer;123130;Frankl.Co;Aug.22.
Miller,--;--Mary Bohrmeyer;123126;Frankl.Co;Aug.5.
Miller,--;--Annie M. Shaffer;123125;Frankl.Co;Aug.30.
Miller,--;--Lizzie Bergotis;178725;Sch.Co;Nov.21.
Miller,--;--Lela Covey;[illegible]3048;Towanda;Nov.15.
Miller,--;--Carrie C. Blue;[illegible]13422;Sunbury;Dec.29.
Miller,--;--Iva Mountain;[illegible]00;Fay.Co;Dec.5.
Miller,--;--Pauline Billig;130704;LehighCo;Aug.11.
Miller,--;--Sadie Padvia;131509;Uniontown;July 12.
Miller,--;--Madeline Michenkiartz;131543;Taylor;Aug.17.
Miller,--;--Mary M. Costello;133401;Pgh;Sept.24.
Miller,--;--Ethel Liff;133490;Pgh;Sept.4.
Miller,--;--Elsie L. Noyes;13[illegible]51;Allentown;Sept.15.

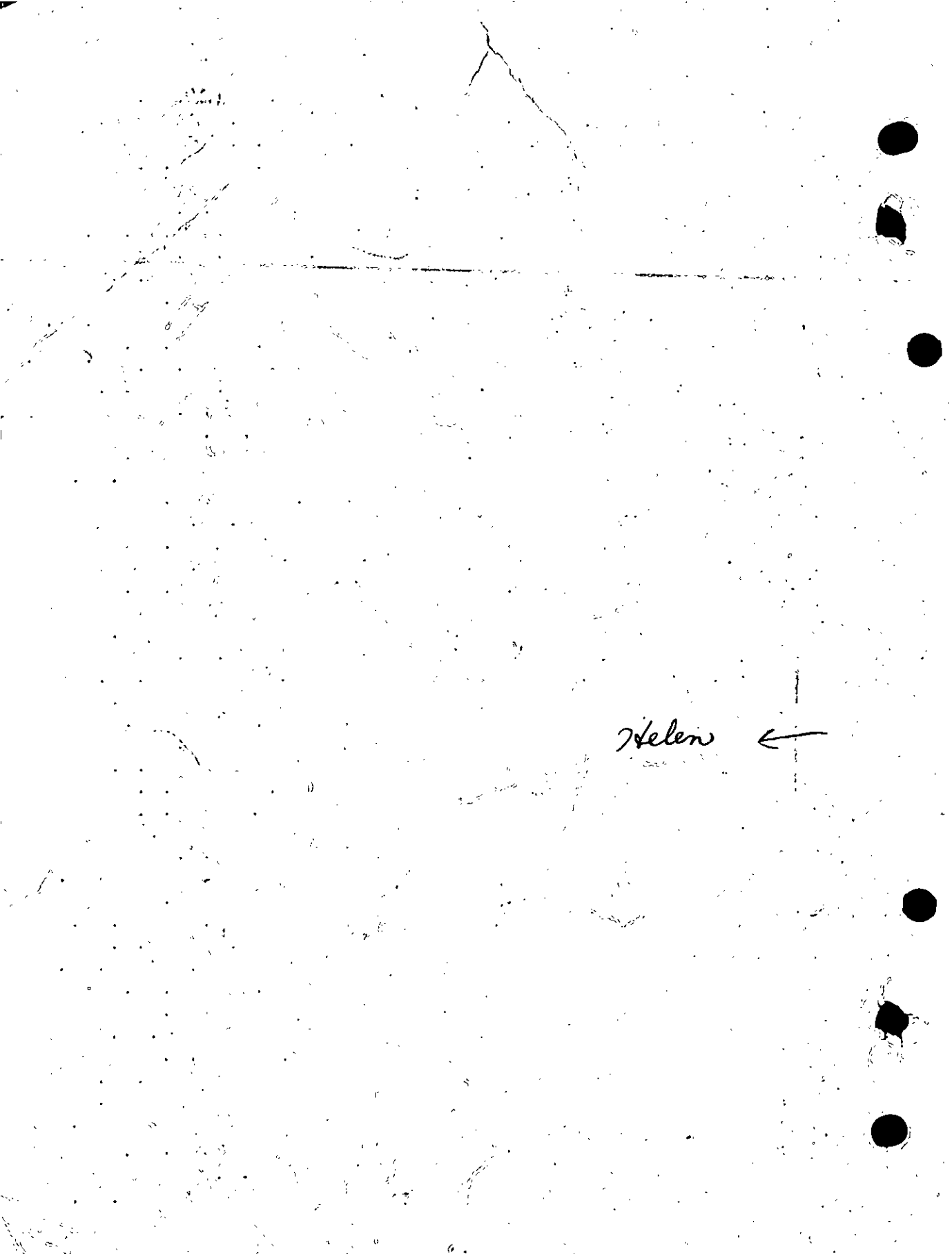
Helen

Miller,--;--Eva M. Curry;140534;Chester;Sept.9.
Miller,--;--Ruth Hance;128901;Oil City;Aug.14.
Miller,--;--Bessie E. Aukenbrent;125043;Frank.Co;Jul.3.
Miller,--;--Lizzie M. Jones;100187;Carb.Co;June 6.
Miller,--;--Matilda Boskins;211223;Scranton;Dec.28.
Miller,--;--Rhoada Hopper;211334;Scranton;June 19.
Miller,--;--Lettie Fleegle;211619;Bedf.Co;Dec.25.
Miller,--;--Edith Troxel;211719;Cambria Co;Dec.19.
Miller,--;--Minerva Bittner;211899;Cambria Co;Dec.25.
Miller,--;--Ellen M. Middlecamp;213307;Sch.Co;Nov.28.
Miller,--;--Carrie Kuhinl;150425;Alleg.Co;Sept.20.
Miller,--;--Annie S. Hopper;99799;Sch.Co;June 19.
Miller,--;--Mary P. Hunsicker;199798;Sch;June 19.
Miller,--;--Rebecca Doherty;17714;Phila;Feb.20.
Miller,--;--Mary C. Rice;97373;Philipsbg;June 18.
Miller,--;--Annie M. Myers;140873;Frankl.Co;Sept.1.
Miller,--;--Gertrude Kramer;144[illegible];Johnstown;Sept.14.
Miller,--;--Grace Ernest;147058;Mifflin Co;Aug.6.
Miller,--;--Lydia Scott;132189;W-Barre;Aug.12.
Miller,Nelvin C.--;--Viola Hallis;15777;Pgh;Feb.5.
Miller,--;--Zella J. Hobble;25382;Mercersbg;Feb.23.
Miller,--;--Roma G. Miller;100306;Tagh.Co;June 9.
Miller,--;--Laura [illegible] Wineka;100016;York Co;Feb.11.
Miller,--;--Victoria Johns;1[illegible]315;W-Barre;June 23.
Miller,--;--Almeda Moore;99537;Center Co;June 13.
Miller,--;--Effie Plain;127005;McKeesport;Aug.12.
Miller,--;--Mabel Myers;135858;Hanover;Aug.26.
Miller,--;--Mollie G. Miller;1[illegible]5318;Hyndman;Aug.8.
Miller,--;--Jean Connelly;152937;Pgh;Oct.18.
Miller,--;--Bertha Swartz;153052;Pgh;Oct.18.
Miller,--;--Mildred Newhart;153500;Pgh;Sept.20.
Miller,--;--Elizabeth Bradley;153589;Pgh;Sept.9.
Miller,--;--Lillie Rex;212053;Lehigh Co;Dec.21.
Miller,--;--Annie Kraft;1[illegible]0491;Cambria Co;Aug.30.
Miller,--;--Matilda Morrow;54373;Butler Co;Mar.8.
Miller,--;--Daisy Frack;169419;S.Allentown;Oct.9.
Miller,--;--Mable Avery;83403;Tunkhannock;May 13.
Miller,--;--Flora M. Schreckengost;2821;E.Brady;Jan.28.
Miller,--;--Amie L. Miller;79334;Lehigh Co;May 8.
Miller,--;--Myrtle Miller;25117;Wanna Choice;Feb.12.
Miller,--;--Iva [illegible] Barto;40094;Ind;Mar.13.
Miller,--;--Anie Kohler;41709;McKeesport;Mar.22.
Miller,--;--Lorraine Hutchler;178487;Allentown;Nov.23.
Miller,--;--Ethel Gurhuge;180905;Huntg.Co;Nov.28.
Miller,--;--Ruth Schwalm;29591;Schuyl.Co;Feb.5.
Miller,--;--Helen Merley;823[illegible];Lehigh Co;Apr.9.
Miller,--;--Lucille M. Burdick;21072;Lacka.Co;Feb.27.
Miller,--;--Katherine A. Beeder;67355;Pgh;May 14.
Miller,--;--Edna Norton;185052;Lewistown;Oct.10.
Miller,--;--Flora Zeigler;89[illegible];Pgh;June 4.

William K.

Miller,--;--Jennie Carr;123651;Doylestown;Aug.5.
Miller,--;--Effie Stair;123615;Dug;Aug.12.
Miller,--;--Jane Hollobaugh;78602;Venan.Co;Mar.13.
Miller,--;--Miriam J. Hess;52823;Phila;Mar.29.
Miller,--;--Lucy Briggs;81758;Scranton;May 11.
Miller,--;--Pearl Long;84198;Hellersbg;May 26.
Miller,--;--Alice M. Harper;189137;Adams Co;Nov.24.
Miller,--;--Maude Antis;171145;Tower City;Oct.15.
Miller,--;--Pearl Adams;171198;Trafford;Oct.17.
Miller,--;--Elva M. Harner;171172;Schuyl.Co;Oct.6.
Miller,--;--Anna Traub;158164;Allentown;Oct.18.
Miller,--;--Hazel Mowry;184425;Arms.Co;Oct.28.
Miller,--;--Anna I. Miller;194090;Pgh;Dec.11.
Miller,--;--Gertrude R. Beckland;163240;Hastings;Oct.10.
Miller,--;--Lillian Myers;116384;Camb.Co;July 31.
Miller,--;--Mary Newhart;115140;Monroe Co;July 10.
Miller,--;--Martha Case;14020;Phila;Jan.19.
Miller,--;--Mildred Cumberland;203408;Erie Co;Nov.14.
Miller,--;--Edith Ray;83947;W-Barre;May 5.
Miller,--;--Elizabeth Baker;109114;Westmd.Co;June 1.
Miller,--;--Elsie A. Klinesmist;30634;York;Feb.16.
Miller,--;--May C. Kanst;11414;Pgh;Jan.17.
Miller,--;--Lucy A. Scheidegger;83305;Tamaqua;Mar.19.
Miller,--;--Rose A. Ditter83193;Fay.Co;May 3.
Miller,--;--Elsie Furler;114493;Beth;July 1.
Miller,--;--Ada M. Shaver;9463;Tyrone;Jan.2.
Miller,--;--Minnie Jaffcoat;160730;Adams Co;Oct.1.
Miller,--;--Luella Thompson;39508;Greensbg;Mar.27.
Miller,--;--Irene C. Bernhard;139059;Allentown;Sept.15.
Miller,--;--Mary Sand;39560;Westmd.Co;Mar.5.
Miller,--;--Jean Moore;184544;Johnstown;Nov.11.
Miller,--;--Anna Saddler;163043;Westmd.Co;Oct.13.
Miller,--;--Marie Kennel;43731;Waynesboro;Mar.25.
Miller,--;--Katherine M. Carl;1268;Beth;Jan.9.
Miller,--;--Lizzie Fairie;7099;Arm.Co;Jan.27.
Miller,--;--Regina Eagle;3929;Hastings;Jan.8.
Miller,--;--Olive Thompson;204439;Westmd.Co;Dec.16.
Miller,--;--Mary Bovey;204220;Frankl.Co;Aug.16.
Miller,--;--Mary J. Davis;204042;Venango Co;Dec.26.
Miller,--;--Margaret C. Pinehart;37087;Chambersbg;
Feb.18.
Miller,--;--Ida Shelly;37077;Frankl.Co;Mar.24.
Miller,--;--Sarah E. Lochbaum;37052;Chambersbg;Mar.30.
Miller,--;--Ruth E. Brake;37076;Frankl.Co;Mar.31.
Miller,--;--Pearl Stock;107250;Frankl.Co;July 16.
Miller,--;--Gertrude J. Myers;116208;Butler Co;Jun.15.
Miller,--;--Marea Hoffman;114849;Alleg.Co;July 1.
Miller,--;--Cecelia Richards;164129;Johnstown;Oct.17.
Miller,--;--Mae Newhart;83294;Monroe Co;May 12.

Miller Razor Sarah Palsrotheim - 219607
Lancaster Co., Jan 26 19

Miller,--;--Minerva Dunmire;23044;Westmd.Co;Feb.15.
Miller,--;--Mary Y. Dech;159296;Nthp.Co;Oct.6.
Miller,Jennie;--Jennie Reilly;33057;Phila;Mar.8.
Miller,--;--Marcella F. Frobe;116940;Pgh;Aug.5.
Miller,--;--Emma C. Vamhargen;200905;Coraopolis;Dec.12.
Miller,--;--Delia Boaden;173888;Pgh;Oct.31.
Miller,--;--Florence M. Hubbard;39471;Potter Co;Mar.30.
Miller,--;--Hazel Miller;28312;Bed.Co;Feb.24.
Miller,--;--Lulu Edwards;24831;McKeesport;Feb.2.
Miller,--;--Amelia Hoffman;33031;Phila;Mar.18.
Miller,--;--Ruth A. Hatter;109322;Dauph.Co;June 21.
Miller,--;--Emma Kehl;114041;Cambria Co;July 4.
Miller,--;--Letitia L. Anglestein;201879;Lehigh Co;
Jan.14.
Miller,--;--Clara Cook;35904;Huntg.Co;Mar.26.
Miller,--;--Mary M. Haines;170159;Shamokin;Oct.31.
Miller,--;--Louise Knepper;149524;Huntg.Co;Sept.30.
Miller,--;--Margaret B. Smith;181040;Dug;Oct.12.
Miller,--;--Margaret L. Smith;181039;Dug;Oct.12.
Miller,--;--Lula Frantz;164813;Lane;Oct.29.
Miller,--;--Margaret Grine;109603;Somerset Co;July 30.
Miller,--;--Sallie L. Buffington;109946;Grats;July 3.
Miller,--;--Maude Fulton;183451;Mifflin Co;Nov.14.
Miller,--;--Marie H. [illegible];[illegible];Muncy;Dec.30.
Miller,--;--Elsie A. Benn;14[illegible]070;Lewistown;Sept.30.
Miller,--;--Martha J. Miller;143036;Dauph.Co;Sept.1.
Miller,--;--Mary Smith;173325;Pgh;Nov.20.
Miller,--;--Edith M. Bollens;173326;Pgh;Nov.22.
Miller,--;--Mary E. Miller;89791;Altoona;June 25.
Miller,--;--Bessie A. Lybin;185437;Lewistown;Nov.10.
Miller,--;--Margaret Wilt;164049;Johnstown;Oct.1.
Miller,--;--Susie [illegible];32941;Greenville;Feb.13.
Miller,--;--Mary E. Rosenberg;147240;N.Kensington;
Sept.4.
Miller,--;--Mary J. Kerr;132578;W.Newton;Aug.5.
Miller,--;--Marian Adam;164019;Berks Co;Oct.9.
Miller,--;--Mary Glunt;1[illegible]0489;Cambria Co;Aug.23.
Miller,--;--Edna J. Frompton;171786;Windber;Aug.18.
Miller,Aaron H;--Elizabeth Handel;1[illegible]9930;Lane.Co;Aug.1.
Miller,Abraham;--Anna [illegible];103757;Phila;July 5.
Miller,Ada H;--Edith M.Day;186560;Lycom.Co;Oct.23.
Miller,Ada H;--Elsie Rauck;204399;Greensbg;Dec.24.
Miller,Ada T;--Rose Williams;206554;Lane;Dec.26.
Miller,Adele;--Marie A. Henry;69471;Phila;May 5.
Miller,Aelene [illegible];--Margaret Bimler;89957;Allentown;
June 30.
Miller,Agatha;--Eva Puetzenburger;191347;St.Clair;
Nov.6.
Miller,Agnes;--Elizabeth Kelly;1[illegible];[illegible];Oct.21.

Miller Alex – Mary Brown -
216 384 Darby Dec 31 -

Miller, Agnes;--Mary Bedna;77442;Somerset Co;May [illegible].
Miller, Agnes;--Agnes M. Sweeney;185740;Phila;Oct.4.
Miller, Agnes B;--Retta Lernard;25422;Mt.Union;Feb.8.
Miller, Agnes E;--Etta J. McDonald;213240;York Co;Dec.11.
Miller, Agnes M;--Jennie Orth;148487;Read;Sept.11.
Miller, Aidelle Y;--Rose Frank;203409;Lanc;Dec.2.
Miller, Alana;--Rusoaldra Noron;131787;Windber;Aug.18.
Miller, Albert;--Agnes Paujunas;84966;Shenan;Apr.16.
Miller, Albert;--Yunoska Morsella;112921;Pittston;Jul.1.
Miller, Albert;--Ethyl Noble;93735;Homestead;May 27.
Miller, Albert;--Edna Chilcoat;144430;Leb.Co;Sept.3.
Miller, Albert C;--Anna Jackson;4581;Johnstown;Jan.5.
Miller, Albert C;--Mary McGaw;175948;Phila;Nov.19.
Miller, Albert D;--Laura Ementieser;160583;Columbia;
Oct.23.
Miller, Albert J;--Helen Wood;204955;Hbg;Dec.10.
Miller, Alberta;--Ella Kalb;60204;Lansdale;Apr.23.
Miller, Alberta;--Elizabeth Lord;17638;Phila;Feb.11.
Miller, Albertus F;--Jessie Lake;8774;Hunt.Co;Jan.24.
Miller, Alda J;--Alda Klingsmith;121881;Butler;July 24.
Miller, Aleda;--Frances Farabaugh;106843;Camb.Co;Jul.5.
Miller, Alene V;--Agnes Miner;128789;Fay.Co;Mar.10.
Miller, Alice;--Mary Scully;153033;Phila;Oct.22.
Miller, Alice A;--Anna M. Krimmey;164818;Lanc;Oct.28.
Miller, Alice G;--Bertha M. Hendrickson;214441;Wmpt;
Sept.10.
Miller, Allen;--Laura Miller;200616;Somerset Co;Dec.10.
Miller, Allen J;--Elizabeth Burkert;27734;Berks Co;
Feb.15.
Miller, Alma;--Hannah Holcomb;21480;Doylestown;Feb.22.
Miller, Alverta A;--Constance H. Klickner;115482;Carbon-
Co;July 13.
Miller, Alvin A;--Agnes Gedeon;141866;Donora;Apr.20.
Miller, Alvin C;--Elsie S. M. Swartze;37608;Bravosb ;
Mar.27.
Miller, Alvin L;--Ida M. Garner;218814;Chester Co;Dec.17.
Miller, Alvin L;--Fannie Stiefel;182605;Ellwood City;
Nov.4.
Miller, Amanda A;--Anna Ranbaach;48894;Uniontown;Jan.11.
Miller, Ambrose B;--Mary Deutsch;213003;Tyrone;Dec.25.
Miller, Amelie;--Catherine Cigas;143283;Homestead;
Sept.4.
Miller, Amelia K;--Katherine E. Cumberland;131723;Ver-
sailles;Aug.14.
Miller, Amos;--Annie Huntley;74314;Coatesville;May 29.
Miller, Amos;--Maud Amos;109;Altoona;Jan.9.
Miller, Angela;--Annie Sifirno;208815;New Castle;Dec.30.
Miller, Ann B;--Priscilla Lambert;40290;Honesdale;
Mar.20.
Miller, Anna;--Barbara T. Kreider;192440;Lanc.Co;Nov.10.

Miller Anna M. 125865
Laura M. Nace York Co, 8-29-19

Miller, Arlene A., Salisbury, a. Merbk, 211411 - 12/21

Miller, Arnold R. - Lucy A. Scheidegger
83305 Tamaqua May 19

Miller - Barbara W. - Elizabeth Washburn
92064 - Buckingham Twp. - 6-9

Miller,Anna;--Bertha E. Folk;159204;Somerset Co;Sept.5.
Miller,Anna A;--Edith A. Smellman;59890;Lansford;Apr.13.
Miller,Anna D;--Ethel M. Spotts;133264;Chester Co;Oct.5.
Miller,Anna D;--Mary Donahue;55936;Chester;Mar.18.
Miller,Anna E;--Caroline A. Pisoue;214548;Warren;Dec.17.
Miller,Anna F;--Lizzie Riegel;139273;Berks Co;Sept.13.
Miller,Anna G;--Katie Glatfelter;208442;York Co;Dec.9.
Miller,Anna H;--Mary E. Myers;115490;W.Chester;Jul.15.
Miller,Anna I;--Grace Croyle;36452;Wrapt;Apr.25.
Miller,Anna J;--Annie Parke;186131;Chester Co;Nov.18.
Miller,Anna K;--Virgie Savage;63521;Read;Apr.13.
Miller,Anna L;--Anna Rudine;27694;Penn;Feb.4.
Miller,Anna M;--Hazle Smith;200365;Jeff.Co;Dec.23.
Miller,Anna M;--Anna Conway;218070;Phila;July 5.
Miller,Anna M;--Anna Stutt;147385;Alleg.Co;Sept.21.
Miller,Anna M;--Florence Street;165389;Phila;Oct.3.
Miller,Anna M;--Annie Sokinrode;94941;Cambria Co;Jun.19.
Miller,Anna R;--Rose Riot;35893;Birmingham;Mar.6.
Miller,Anna V;--Genevieve Wilt;204147;Gallitzin;Dec.15.
Miller,Annetta M;--Setetta Vollmer;71732;Phila;Apr.27.
Miller,Annie;--Madeline Scully;180017;Alleg.Co;Nov.29.
Miller,Annie;--Annie E. Barton;119511;Phila;Aug.26.
Miller,Annie M;--Rosa D. Yost;43804;Spring Grove;Feb.7.
Miller,Anthony;--Mary Holecky;155988;Phila;Oct.14.
Miller,Anvil F;--Winifred C. Perley;152951;Pgh;Oct.13.
Miller,Archie T;--Laura Lewis;176373;Phila;Nov.2.
Miller,Arlene A;--Hattie I. Shoker;63038;York Co;May 19.
Miller,Arlene C;--Amanda Horn;160820;Schuyl;Aug.3.
Miller,Arlene K;--Alice Hartman;38778;Lehigh Co;Mar.17.
Miller,Arline J;--Hilda Leyzeister;209810;Orwigsb;Dec.5.
Miller,Arline M;--Mary Stoll;57389;Erie;Apr.24.
Miller,Arlys;--Deborrah Rhoades;213548;Schuyl.Hav;Dec.20.
Miller,Arthur E;--Myra Long;132837;Wrapt;Aug.9.
Miller,Arthur E;--Marty M. Gallaher;184471;Armo.Co;
Nov.29.
Miller,Arthur L;--Phyllis Cormley;36055;Norwood;Feb.26.
Miller,Artine M;--Hilda F. Martin;10883;Adams Co;Feb.11.
Miller,Audrey;--Minnie Horschirt;107816;Norristown;
July 23.
Miller,Barbara E;--Susan Falk;97088;Osceola Mill;May 10.
Miller,Barbara H;--Sylvia L. Boyer;208293;N.Belle Vernon;
Dec.26.
Miller,Barnett;--Stella Miller;73106;Lanc.Co;Mar.19.
Miller,Basil C;--Mary E. Harter;139493;Bellefonte;
Sept.5.
Miller,Batina L;--Maud L. Miller;184723;Cambria Co;
Nov.27.
Miller,Beatrice;--Belle Lester;92665;Erie;June 3.
Miller,Beatrice;--Betha Shainwright;112208;Erie.Co;Jul.30.

Burdsall Dunham Miller - Gladys Miller
Phila, - 120 918 - 7-24

Miller,Beatrice J;--Laddy Goldberg;158003;Phila;Oct.8.
Miller,Beatrice L;--Lucy Steinerwalt;144698;Lehighton;
Sept.6.
Miller,Beatrice M;--Bula Johnson;85440;Fay.Co;Apr.9.
Miller,Belva A;--Carrie C. Pusuco;149922;Ethel.Co;
Sept.15.
Miller,Belva L;--Hattie M. Trease;83637;Williamsbg;
May 11.
Miller,Benjamin;--Rachel Swartz;69615;Phila;May 12.
Miller,Benjamin;--Annie Markowitch;69580;Phila;May 18.
Miller,Benjamin R;--Viola Albright;119543;Phila;Aug.1.
Miller,Bernace H;--Mable I. Grossman;39099;Lane;Apr.4.
Miller,Bernice V;--Mary J. Guettich;35311;Marysville;
Feb.1.
Miller,Bernya V;--Anna Shatto;18992;Altoona;Feb.8.
Miller,Bertha;--Carrie E. Jackson;24490;Lane;Feb.22.
Miller,Bertha M;--Anna B. Corbin;139737;Jeff.Co;Sept.4.
Miller,Bessie R;--Pauline Bard;126583;Lane.Co;Aug.9.
Miller,Bettie P;--Alda Klingsmith;121892;Butler;Jul.24.
Miller,Betty;--Muriel Yeingst;38767;Carlisle;Mar.14.
Miller,Betty L;--Helen Caxen;125897;Hanover;July 13.
Miller,Betty L;--Louise C. Erhardt;101648;Pgh;Jul.20.
Ethel E. Miller,~~Betty M~~;--Marian Darr;150221;Somerset Co;
Sept.25.
Miller,Betty M;--Amanda Taylor;191815;Fay.Co;Nov.23.
Miller,Betty M;--Edith McCullough;50633;Phila;Apr.6.
Miller,Birdsal D;--Gladys Miller;120918;Phila;Jul.24.
Miller,Blair F;--Josephine Fair;188487;Patterson Hghts;
Nov.2.
Miller,Brenan B;--Edna Bell;203675;E. Wash;Dec.28.
Miller,Bruce A;--Vivian Harnington;38556;Erie;Mar.24.
Miller,Bruce L;--Ella M. Putt;187875;Hbg;Nov.8.
Miller,Buehla;--Elsie C. McElwain;40047;Huntg.Co;
Mar.20.
Miller,Bula;--Ella M. Downs;107568;York Co;July 13.
Miller,Burnes;--Louisa Knobel;133484;Pgh;Sept.21.
Miller,Burton E;--Margaret McGraw;83903;W. Pittston;
Apr.5.
Miller,Byron;--Dorothy Buck;37507;Cresson;Mar.15.
Miller,Carrie R;--Emma Warner;122846;Carlisle;Aug.13.
Miller,Carl;--Catherine Smithcimer;50740;Phila;Apr.4.
Miller,Carl;--Stella Dry;199830;Boyertown;Dec.12.
Miller,Carl J;--Myrtle Weisel;139891;Beth;Sept.29.
Miller,Carl T;--Bessie M. McGiffe;79906;N.Castle;
May 22.
Miller,Carl W;--Elsie A. Ohl;72977;Allentown;May 21.
Miller,Carol;--Mildred Enos;234;Chester Co;Jan.18.
Miller,Caroline;--Mary Edwards;192738;W-Barre;June 7.
Miller,Caroline;--Helen Wilson;150953;Clarion;Sep.29.

Carson, Denver Miller - Nellie A. Martin
Fayette Co. 91583-6-8

Miller, Catherine V - Mary Loftus 136266 - Phila. 9/22

223321
Miller, Charles FRANKLIN — E. Detrich
Co 28 1-14-19

Miller,Caroline D;--Lillian Kramer;71788;Phila;Apr.23.
Miller,Caroline W;--Elizabeth Washburn;9064;Bucks Co;
June 9.
Miller,Carrie I;--Lillie Zellers;131039;Berks Co;
July 17.
Miller,Carryal;--Mary Hesko;81162;Scranton;Apr.16.
Miller,Catharine;--Gertrude Hughes;78205;Lano;May 12.
Miller,Catherine;--Monica V. Zeller;53816;Phila;Mar.5.
Miller,Catherine;--Elizabeth Marru;175970;Phila;Nov.6.
Miller,Catherine;--Katie Schmeltzer;79241;Lehigh Co;
Apr.15.
Miller,Cathrine;--Barbara Fisher;83633;Bed.Co;May 14.
Miller,Catherine;--Mary Korminski;56444;Coaldale;Feb.8.
Miller,Catherine I;--Lillian Snyder;185352;Leb;Nov.5.
Miller,Catherine M;--Fannie [illegible]. Fitting;41368;Leb;Feb.25.
Miller,Catherine M;--Katherine Riley;74873;Carbondale;
May 24.
Miller,Catherine M;--Catherine Schnur;13839;Phila;
Jan.22.
Miller,Catherine V;--Sarah V. Schnars;160030;Clfd.Co;
Sept.3.
Miller,Cecelia;--Maria Barnetzky;149553;Ind.Co;Aug.22.
Miller,Cecelia E;--Mary E. Stahl;66803;York;Apr.12.
Miller,Cecil E;--Hanna M. Miller;205[illegible];Arms.Co;Dec.22.
Miller,Celia;--Celia Hemmig;129711;Read;Aug.11.
Miller,Chalmer A;--Selina Borichey;172322;Pgh;Nov.15.
Miller,Charles;--Carrie Moore;22640;Fay.Co;Feb.27.
Miller,Charles;--Mary Decker;206844;Tioga Co;Dec.24.
Miller,Charles;--Cora Miller;45259;Scranton;Mar.18.
Miller,Charles;--Margaret Riley;162734;Adams;Oct.8.
Miller,Charles;--Marie Forest;139022;Boswell;Sept.17.
Miller,Charles A;--Florence Kline;158844;Berks Co;Oct.9.
Miller,Charles A;--Lillie Brenneman;153668;York Co;
Oct.17.
Miller,Charles C;--Bertha Martin;14[illegible]010;Leb.Co;May 1.
Miller,Charles E;--Bertha Marsh;50359;Lorain;Apr.4.
Miller,Charles E;--Margaret Creighton;[illegible]472;Turtle -
Creek;Nov.10.
Miller,Charles F;--Sadie Shoaf;39541;Westmd.Co;Mar.10.
Miller,Charles F;--Carrie V. Williams;[illegible]59;Dauph.Co;
Apr.29.
Miller,Charles F;--Frances Kaiser;197223;Phila;Dec.11.
Miller,Charles H;--Fannie Herr;91727;Lanc.Co;June 10.
Miller,Charles H;--Anna B[illegible]ne;182938;Farrell;Nov.2.
Miller,Charles H;--Nina B. Miller;144310;Johnstown;
Sept.25.
Miller,Charles J;--Lillian Smith;15773;Pgh;Feb.6.
Miller,Charles K;--Gladys Kent;18[illegible];Potter Co;Nov.21.
Miller,Charles L;--Martha Smith;9437;Bradf.Co;Jan.4.

Miller Clara R. - Margie Culp -
219913 Hatfield May 19 -

Miller - Clement - Catherine Cigar
143288 - Homestead - 9-4

Miller,Charles M;--Olive G. Gleasman;170584;Som.Co;Oct.4.
Miller,Charles M;--Ella Peaco;66950;York Co;Mar.11.
Miller,Charles P;--Blanche B. A. Wilderson;[illegible];New-Freedom;Dec.23.
Miller,Charlott;--Lottie Watkeys;4130;Hbg;Jan.28.
Miller,Charlotte E;--Hulda Dinine;79829;Cumb.Co;May 21.
Miller,Chester;--Sarah Davis;98804;E.Brownsville;Jun.3.
Miller,Chester;--Mary Callahan;53785;Dickson City;Mar.27.
Miller,Chester C;--Margaret Curren;50891;Phila;Apr.6.
Miller,Chester N;--Ethel E. Hiltner;179079;Bellwood;Nov.8.
Miller,Chester W;--Emma Wess;93589;E.Conemaugh;Jun.27.
Miller,Christena;--Carolina Marl;8343;Scranton;Jan.14.
Miller,Christine E;--.....Glusser;127376;Mt.Holly Sp[illegible];Aug.24.
Miller,Clair D;--Sadie Reynolds44964;Jeff.Co;Mar.7.
Miller,Claire;--Jennie Jones;97672;Schuyl.Co;June 1.
Miller,Claire L;--Hazel M. HARROX;103833;Phila;July 10.
Miller,Clara;--Goldie Ausberg;13977;Phila;Jan.11.
Miller,Clara;--Sarah E. Ruth;115434;Blair Co;July 12.
Miller,Clara;--Esther Cohen;119534;Phila;Aug.1.
Miller,Clara;--Clara Miller;2[illegible]886;Lehigh Co;Feb.17.
Miller,Clare E;--Leona Goble;160608;Columbia;Sept.7.
Miller,Clara I;--Lena Weiraben;15774;Pgh;Feb.24.
Miller,Clarence;--Edna Corle;167891;Beaf.Co;Oct.5.
Miller,Clarence A;--Kathryn Campbell;106842;Camb.Co;July 21.
Miller,Clarence D;--Cecil B. Winner;91563;Corry;Jun.28.
Miller,Clarence F;--Catharine F. Winter;168489;Pottsville;Oct.28.
Miller,Clarence F;--Ada Watter;1[illegible]8653;Lanc;Aug.26.
Miller,Clarence [illegible];--Mary E. Watson;[illegible]758;Eastvale;Jan.1.
Miller,Clark;--Alice Geist;181874;Bull.Co;Sept.29.
Miller,Claud S;--Mayd Still;149500;Dauph.Co;Sept.9.
Miller,Claude J;--Maud R. Sears;186543;Montg;Nov.5.
Miller,Claude J;--Annie Pappert;31983;Pgh;Feb.22.
Miller,Claude T;--Anna Henry;76208;E.Stroudsbg;May 5.
Miller,Clayton M;--Eva Croll;63210;Pine Grove;Apr.12.
Miller,Clifford T;--Minnie W. Ringer;92923;Ellwood City;June 29.
Miller,Clyde;--Lydia Fredrick;54827;Butler;Apr.13.
Miller,Clyde H;--Emma Mease;9725;Schuyl.Co;Jan.8.
Miller,Constance O;--Frances Hoffman;17827;Phila;Feb.3.
Miller,CREEDA M;--Amy Hamm;163896;York Co;Oct.21.
Miller,Cornelius R;--Zita M. Richardson;114853;Turtle-Creek;July 19.
Miller,Coy A;--Evelyn Williams;208348;Monessen;Dec.1.
Miller,Curtis A;--Hannah Hepler;97318;Bes[illegible]arie;June 13.

HORCHARD

Miller, Donald Elvern - Flora M. Schreckengost 2821 East Braly 1/28

Miller Doris M - Helen Eitel

21622 5 Wilkes Barre Nov 2 1/2

Miller, Dorothea Revene - Tillie Campbell 45822 Ind Co 2/19

Miller,Cyrus B;--Marion Ablrams;56368;Darby;Apr.5.
Miller,Cyrus W;--Mary Miller;38781;E.Stroudsbg;Mar.8.
Miller,Daisy A;--Elizabeth Gielt;41103;Lock Haven;
Mar.28.
Miller,Daniel;--Beckie Platienski;13929;Phila;Jan.27.
Miller,Daniel;--Iona Brown;157884;Altoona;Oct.13.
Miller,Daniel A;--Margaret Schneider;88026;Bgh;Jun.4.
Miller,Daniel B;--Emma Blair;139537;Clinton Co;Aug.30.
Miller,Daniel G;--Anna C. Koenig;136255;Phila;Sept.24.
Miller,Daniel L;--Lillian A. Franzke;155730;Phila;
Oct.24.
Miller,David;--May A. Ashmead;38903;Easton;Feb.15.
Miller,David E;--Carrie E. Boezwe;158948;Center Co;
Oct.15.
Miller,David K;--Ruth V. Knedy;208410;Cumb.Co;Dec.17.
Miller,David M;--Anna M. Riley;25134;Blair Co;Feb.9.
Miller,David R;--Alice J. Wardecker;139903;Perry Co;
Sept.8.
Miller,Dawn I;--Rachel Ivey;75545;Danville;May 5.
Miller,Dean;--Effie S. Minnim;23448;Dauph.Co;Feb.15.
Miller,Dean F;--Edith Hutchison;73523;Butler Co;May 12.
Miller,Dean F;--Elsie M. Spalding;72747;Altoona;May 8.
Miller,Dean S;--Mary Hines;155508;McKees Rocks;Oct.28.
Miller,Dennis R;--May M. Brown;203584;N.Bradd;Dec.1.
Miller,Dolores;--Mary Devers;159683;Crafton;Oct.16.
Miller,Dolores L;--Edith L. Mattlewa;44473;Pottsville;
Mar.31.
Miller,Doloris;--Katherine Potter;88148;Phila;May 30.
Miller,Donald;--Clara Butle;171210;Terre Hill;Oct.30.
Miller,Donald A;--Jesse Aikman;184021;Hunts;Nov.8.
Miller,Donald C;--Florence Ketchley;63453;Read;Apr.18.
Miller,Donald C;--Lola Conner;116002;Wash;July 23.
Miller,Donald C;--Martha Bruner;170573;Somerset;Oct.18.
Miller,Donald G;--Anna Hughes;141715;Dorranceton;Sep.16.
Miller,Donald L;--Alice Davidson;39244;Franklin;Mar.11.
Miller,Donald R;--Margaret Woodward;170988;Fay.Co;
Oct.25.
Miller,Donald R;--Rachel Smythe;32167;Norristown;Apr.6.
Miller,Donald R;--Florence Banks;121114;Altoona;Aug.5.
Miller,Donald W;--Agnes Smith;55538;Carrick;Apr.8.
Miller,Dora E;--Gladys Fagal;180204;Butler Co;Nov.4.
Miller,Doris A;--Alice Brown;28151;Scranton;Jan.8.
Miller,Doris C;--Florence A. Miller;109403;Hbg;Jul.19.
Miller,Doris J;--Jennie G. Ward;176045;Phila;Nov.30.
Miller,Doris L;--Anna Diemer;179770;Beth;Nov.28.
Miller,Doris V;--Helen E. Sawyer;143560;Hbg;Sept.2.
Miles,Dorothy;--Clara McLaughlin;162535;Forty Fort;
Oct.20.
Miller,Dorothy;--Cecelia Callahan;13704;Phila;Jan.3.
Miller,Dorothy;--Helen Hughinsky;25375;McAdoo;Feb.28.

Miller, Earl Smith – Francis Smith 95485 Alleg Co

Miller, Earl W. – Bertha B. Sayler, 168336, 2 Monig. Co.
Oct. 21.

Miller,Dorothy;--Erma C. Delozier;110340;Lilly;Jul.12.
Miller,Dorothy;--Flora E. Blough;24057;Johnstown;Feb.20.
Miller,Dorothy;--Blanche Campbell;123537;Gallery;Aug.19.
Miller,Dorothy;--Stella Miller;55388;Alleg.Co;Apr.22.
Miller,Dorothy;--Ida A. Kinnanon;48440;Adams Co;Mar.31.
Miller,Dorothy;--Mary C, Butler;182897;Beaver Co;Nov.7.
Miller,Dorothy A;--Virginia E. Pinephour;185781;Leb;
Nov.23.
Miller,Dorothy B;--Belle Snyder;101649;Pgh;July 12.
Miller,Dorothy C;--Anna Moeller;36509;Carrick;Mar.27.
Miller,Dorothy E;--Esther Snyder;165231;Lewisberry;
Oct.17.
Miller,Dorothy E;--Belle Stom;206916;Ligonier;Dec.12.
Miller,Dorothy E;--Ella C. Yerkes;175982;Phila;Nov.6.
Miller,Dorothy F;--Hellen J. Marshall;111397;Montours-
ville;July 2.
Miller,Dorothy H;--Hermina E. Summerlade;193113;Wash.-
Co;Nov.14.
Miller,Dorothy H;--Mary Harrington;1775;Chester;Jan.3.
Miller,Dorothy J;--Clara Durst;32988;Garrett;Feb.14.
Miller,Dorothy M;--Margaret L. Turner;109585;Johnstown;
July 30.
Miller,Dorothy M;--Stella Boltz;188781;Palmyra;Nov.13.
Miller,Dorothy M;--Florence Sherman;41327;Leb;Mar.27.
Miller,Dorothy M;--Jeanette C. Jackson;27050;Parkesbg;
Feb.15.
Miller,Dorothy M;--Pauline Bard;126582;Lanc.Co;Aug.9.
Miller,Dorothy M;--Sadie Matson;213138;Uniontown;Dec.3.
Miller,Dorothy V;--Mildred Clark;71794;Pgh;Mar.3.
Miller,Dorothy V;--Erma C. Burkey;207497;Chester Co;
Dec.17.
Miller,Doris M;--Emily Grampin;113979;S.Waverly;Jul.31.
Miller,Dorris M;--Rosa Murtz;122977;Chester;Aug.19.
Miller,Dorris M;--Helen Pitel;216225;W-Barre;Nov.21.
Miller,Dorthea;--Irene Gorfass;26457;Nazareth;Feb.13.
Miller,Dunword F;--Jenny I; Heisbaugh;184268;Susq.Co;
Nov.28.
Miller,Earl;--Luda Roth;183986;Bauch.Co;Nov.1.
Miller,Earl; --Viola Dunmire;45046;Somerset Co;Mar.3.
Miller,Earl;--Emma Schall;100553;W-Barre;June 30.
Miller,Earl H;--Mary Miller;215423;Chester;Dec.24.
Miller,Earl L;--Nora S. Lengel;210848;Read;Dec.12.
Miller,Earl S;--Rebecca Fillman;108243;Lycom.Co;Aug.29.
Miller,Earland G;--Jennie Mallory;212290;Tyrone;Dec.2.
Miller,Earnest F;--Nellie Anderson;70844;Greene Co;
May 1.
Miller,Eddie;--Frieda Schatzneider;20123;Bridgeport;
Feb.20.
Miller,Edith M;--Ada Lange;78430;Flemington;May 28.

Miller, Edith Mae - Ethel M. Folker - 178063; Beaver Co. 11/11

Willard Edwin John

Miller,Edith R;--Laura E. Jennings;10313;W.Reed;Jan.12.
Miller,Edmond J;--Rosa Banthuenei;17653;Phila;Feb.8.
Miller,Edna;--Alice Hotchkiss;127858;Moversdale;
Aug.26.
Miller,Edna;--Edna E. Miller;102177;Pgh;June 7.
Miller,Edna;--Ollie Towrosky;215514;Alleg.Co;Dec.5.
Miller,Edna A;--Ruth Rowell;95596;Munhall;June 3.
Miller,Edna A;--Agnes Reed;205289;Lycom.Co;Oct.28.
Miller,Edna G;--Elizabeth Brooks;106390;Fay.Co;Jul.31.
Miller,Edna H;--Ida Hartman;24274;Adams Co;Feb.15.
Miller,Edna L;--Anna Cleaver;147908;Fay.Co;Sept.19.
Miller,Edna R;--Edna M. Stutz;86376;Phila;June 23.
Miller,Edward;--Sara Snydermaker;52688;Phila;Mar.31.
Miller,Edward;--Helen Lonzer;58897;Hazleton;Apr.19.
Miller,Edward;--Annie McKay;21589;Del.Co;Feb.13.
Miller,Edward A;--Alice E. Buss;83303;Tamaqua;May 22.
Miller,Edward D;--Agnes Spence;126449;Bucks Co;Aug.28.
Miller,Edward E;--Emily Galbraith;213931;Alleg.Co;
Dec.30.
Miller,Edward E;--Verna Gerhardt;191206;Somerset Co;
Nov.4.
Miller,Edward F;--Louise C. Bauman;207099;McKeesport;
Dec.12.
Miller,Edward G;--Lorana B. Bumberger;101689;Center Co;
July 14.
Miller,Edward H;--Sara J. Slyhoff;130691;Summerville;
Aug.28.
Miller,Edward R;--Elizabeth Crawford;37218;Columbia;
Mar.7.
Miller,Edward R;--Mary M. Cassidy;159881;Cambria Co;
Oct.30.
Miller,Edwin;--Sadie A. Picker;138174;Phila;Aug.30.
Miller,Edwin;--Lydia R. Lynn;159336;Beth;Oct.25.
Miller,Edwin D;--Laura Ellis;36883;Chester;Mar.15.
Miller,Edwin J;--Rosa McElroy;167387;Nthn;Sept.25.
Miller,Elane N;--Irene R. Miller;166457;Som.Co;Oct.9.
Miller,Eleanor;--Dorothy Bersteeber;197079;Phila;
Dec.7.
Miller,Eleanor;--Elizabeth Miller;136279;Phila;Sept.29.
Miller,Eleanor M;--Ida [illegible]. Beck;75009;Warren Co;May 24.
Miller,Elener C;--Catherine Gunbergen;185365;Leb;
Nov.16.
Miller,Elenor V;--Bessie E. Keuvill;215692;Westmd.Co;
Oct.24.
Miller,Elias C.M;--Irene K.A.Hoffman;1523;Lehigh Co;
Jan.20.
Miller,Elinor;--Elinor Guestis;119578;Phila;Aug.29.
Miller,Elizabeth;--Caroline Hill;77350;Hazleton;
May 12.
Miller,Elizabeth;--Elizabeth C. Lefever;190475;Shippensburg;Nov.21.

Miller, Elizabeth J. - M. Bimler -
Allentown - 6/20 - 89957

Miller, Elly Jane 89957 M. Bimler Lehigh Co.
6/20/19

Miller,Elizabeth;--Elizabeth Kaup;29535;Schuyl.Co;
Feb.10.
Miller,Elizabeth;--Esther McIntyre;63907;Alleg.Co;
Apr.35.
Miller,Elizabeth;--Katie Reiter;120987;Phila;July 14.
Miller,Elizabeth;--Jennie Eve;126695;Leb;Aug.13.
Miller,Elizabeth A;--Mary Hart;164152;Johnstown;Oct.17.
Miller,Elizabeth A;--Hilda Swayne;86377;Phila;June 24.
Miller,Elizabeth E;--Harriet E. Humphreys;171634;
Williamstown;Oct.26.
Miller,Elizabeth E;--Mary Farling;170575;Somerset;Oct.1.
Miller,Elizabeth E;--Lulu E. Schiefer;149224;Swissvale;
July21.
Miller,Elizabeth G;--Elizabeth Filfillen;119349;Phila;
Aug.15.
Miller,Elizabeth J;--Mabel V. Boff;9014;Sunbury;Jan.15.
Miller,Elizabeth J;--Grace Miller;212773;Westmd.Co;
July 19.
Miller,Elizabeth K;--Katherine Kromp;82888;Wayne Co;
Nov 22.
Miller,Elizabeth M;--Erma E. Miller;121031;Adams Co;
Aug.11.
Miller,Elizabeth M;--Lillian Buchanan;59558;Phila;
May 15.
Miller,Elizabeth T;--Arevilla Brianaber;92761;Erie;
June 22.
Miller,Ella M;--Edna Ranch;200948;Lanc.Co;Dec.1.
Miller,Ella S;--Bessie L. Brown;86435;Phila;June 20.
Miller,Ellen M;--Anna McAuley;119342;Phila;Aug.13.
Miller,Ellen P;--Ida Harer;181307;Wash.Co;Nov.21.
Miller,Elsie;--Emma Meffner;131339;Berks Co;July 23.
Miller,Elsie;--Sarah J. Hoover;178316;Blair Co;Nov.6.
Miller,Elsie I;--Katie Cassel;147749;Perkasie;Sept.18.
Miller,Elsie L;--Augusta P. Arnold;77717;Johnstown;
May 16.
Miller,Elsie V;--Fannie M. Armstrong;37046;Chambersbg;
Mar.11.
Miller,Elwood F;--Hattie Reichard;427;Lehigh Co;Jan.10.
Miller,Elwood H;--Christine Ford;107781;Phila;Jul.11.
Miller,Emaline M;--Nora Rush;19923;Wash.Co;Feb.25.
Miller,Emanuel E;--Bellor Klein;120934;Phila;Jul.21.
Miller,Emily J;--Georgie Harris;73622;Bloomsbg;May 17.
Miller,Emma;--Susie Okros;97255;Saint;June 7.
Miller,Emma E;--Emily Buiner;164304;Leb.Co;Oct.18.
Miller,Emma L;--Belinda Baer;150230;Somerset Co;Sept.21.
Miller,Emma R;--Annie Steinninger;34922;Allentown;
Mar.28.
Miller,Emmet F;--Sarah R. Kemp;152953;Pgh;Oct.24.
Miller,Emmett J;--Ada Whipperman;150350;Somerset Co;
Aug.20.

Miller, Ethel C. - Marian Dan; 150 221
Somerset Co.; Sept. 25.

Miller,Erle F;--Blanche English;106802;Clarion Co;
June 26.
Miller,Erline A;--Kathryn Miller;24450;Lanc;Feb.1.
Miller,Erma M;--Sue Schaeffer;109715;Dauph.Co;Jul.5.
Miller,Erma R;--Carrie M. Boyles;164783;Lanc;Oct.17.
Miller,Ernest;--Hattie Reber;218537;Phila;Jan.1.
Miller,Ernest O;--Anna B. Walker;164637;Johnstown;
Nov.21.
Miller,Ester L;--Marie Holeborn;84333;York Co;May 23.
Miller,Esther;--Mollie Shraeder;24894;Mercer;Feb.15.
Miller,Esther;--Mary Bowers;103492;Dauph.Co;Oct.15.
Miller,Esther E;--Margaret Watson;115494;W.Chester;
July 23.
Miller,Esther M;--Emma McElhenny;162118;Lanc.Co;Oct.18.
Miller,Esther R;--Rose Malamut;33114;Phila;Mar.18.
Miller,Ethel;--Annie Potts;13825;Phila;Jan.20.
Miller,Ethel;--Hannah B. Whitaker;88278;Phila;June 21.
Miller,Ethel;--Rosa Tompkin;184368;Del.Co;Sept.7.
Miller,Ethel A;--Ethel M. Baker;197293;Phila;Dec.3.
Miller,Ethel C;--Mae McFarland;105277;Ambridge;Jul.4.
Miller,Ethel H;--Leila Fetters;158946;Center Co;Oct.9.
Miller,Ethel H;--Ethel Sayer;148139;Plymouth;Aug.24.
Miller,Ethel M;--Ethel M. Volker;178083;Ambridge;Nov.22.
Miller,Ethel M;--Carrie Pilts;178247;Phila;Nov.13.
Miller,Ethel R;--Minnie Zeigler;118183;York;July 7.
Miller,Ethel R;--Anna V. Finnegan;71395;Pgh;Mar.27.
Miller,Ethyl;--Amy Clay;110538;Leb.Co;July 2.
Miller,Eugene;--Mary McGinn;95303;Leb.Co;June 3.
Miller,Eugene F;--Esther Geist;25610;Mt.Carmel;Jan.8.
Miller,Eva;--Eva Staufer;123338;Canonsbg;Aug.18.
Miller,Eva F;--Florence Diem;159706;Lanc;Oct.14.
Miller,Evelyn;--Rose Miller;178814;Bradd;Nov.30.
Miller,Evelyn;--Margaret Cane;213126;Uniontown;Dec.2.
Miller,Evelyn A;--Virrie A. Wehringer;23005;York Co;
Jan.1.
Miller,Evelyn E;--Anna E. Keys;83;Armstr.Co;Jan.18.
Miller,Evelyn L;--Reba Rosenblum;13701;Phila;Jan.10.
Miller,Evelyn L;--Cata Morarid;178731;Jeff.Co;Sept.25.
Miller,Evelyn L;--Ethelia L. Peters;89027;Pgh;Jun.6.
Miller,Evelyn L;--Virgie S. Fasninger;5340;Millersbg;
Jan.6.
Miller,Evelyn M;--Hattie Titser;61787;New Cumb.Aug.27.
Miller,Evelyn R;--Helen S. Dritsch;16232;Pgh;Jan.31.
Miller,Everett L;--Estella Maxwell;130916;Spring City;
Apr.6.
Miller,Everett V;--Pearl Gife;161737;Waynesboro;
Sept.21.
Miller,Fanny;--Molly Stoltzfus;139048;Lanc.Co;Aug.1.
Miller,Fidy;--Elsie Fry;89558;Clinton Co;June 13.

Miller, Florence A., Lower Chanceford Twp., E. Barton,
60.386 - 4/1

MILLER, FLORENCE - CENTER - 12/10 ~ J. BEST - #207 4/83

Francia Neville Miller - Janet D. Neville Klymo
Phila, 5/14/84 - 2 - 25

Miller,Flo J;--Nora F. Miller;81049;Nthg.Co;May 7.
Miller,Florence A;--Anna Myers;185151;Lock Haven;Oct.24.
Miller,Florence E;--Lorraine Antoine;2198;Clarks Summit;
Jan.5.
Miller,Florence E;--Florence Moell;17817;Phila;Feb.4.
Miller,Florence E;--Helen Jones;97908;Read;June 16.
Miller,Florence E;--Helen V. Kerstetter;93176;Darby;
June 2.
Miller,Florence M;--Sadie Goodchild;13853;Phila;Jan.9.
Miller,Florence M;--Florence Landis;163727;Hatfield;
Oct.28.
Miller,Floyd D;--Bertie Gutshall;77348;Hazleton;May 7.
Miller,Floyd E;--Phillippine Weber;211209;Scranton;
Dec.15.
Miller,Forest S;--Florence K. Sunday;42503;Perry Co;
Mar.1.
Miller,Frances;--Mary Frebynski;103372;Bradf;July 16.
Miller,Frances;--Laura M. Stoner;91205;Centre Hall;
June 2.
Miller,Frances;--Ida Pactor;105198;Phila;June 29.
Miller,Frances M;--Virginia Miller;169847;St.Marys;
Oct.17.
Miller,Francis;--Matidla Maille;143337;Erie;Aug.15.
Miller,Francis;--Susie Crissman;40417;Arm.Co;Mar.22.
Miller,Francis;--Mary F. Rogney;196968;Phila;Dec.8.
Miller,Francis H;--Mildred Holmes;51483;Phila;Feb.18.
Miller,Francis S;--Jeanette D.N. Elwood;51484;Phila;
Feb.28.
Miller,Francis S;--Lobetta Winter;89008;Pgh;June 9.
Miller,Frank;--Mary A. Baunn;59596;Jonestown;Apr.1.
Miller,Frank;--Elizabeth Brewer;145708;Marion Hgts;
Sept.3.
Miller,Frank L;--Lena Bean;110352;Crawf.Co;May 2.
Miller,Frank P;--Alice A. Mansmiller;80746;Chester Co;
May 12.
Miller,Frank P;--Lottie Winters;28735;Monroe Co;Feb.12.
Miller,Frank R;--Viola Rosar;45259;Scranton;Mar.9.
Miller,Frank V;--Annie Weber;34093;Allentown;Mar.28.
Miller,Franklin;--Sadie Bouser;206347;Lehighton;Nov.8.
Miller,Frankie G;--Mary F. Geil;204891;Dauph.Co;Dec.8.
Miller,Franklin;--Mabel J. Hornar;19444;Adams Co;Feb.9.
Miller,Franklin G;--Clara M. Deahn;22053;E.Mauch Chunk;
Feb.24.
Miller,Franklin K;--Peter V. Gonse;206420;Cumb.Co;
Nov.15.
Miller,Fred;--Dora Schusher;57878;Farrell;Mar.19.
Miller,Fred A;--Mary E. Brant;96470;Cumb.Co;June 1.
Miller,Freda J;--Katherine Dugan;35842;Belle Vernon;
Mar.28.

Miller George Evan - Elizabeth ~~Hughes~~ Hughes -
219589 - Mayfield Co. Aug-10

GEORGE LEELAND MILLER
05-16-19 [redacted] 83403-19
WYOMING CO.

Miller,Frederick E;--Elizabeth Miller;124036;Pgh;
Aug.22.
Miller,Frederick J;--Mary Rinker;34200;Phila;Feb.23.
Miller,Frederick L;--Edna M. Miller;132405;Kmopt;
July 10.
Miller,Fredericka;--Roberta Delaney;98773;Mifflin Co;
May 8.
Miller,Fredois E;--Mary Herurg;122618;Alleg.Co;Aug.7.
Miller,Francis;--Jennie R. Thornburg;124717;Beaver Co;
Aug.1.
Miller,Garland A;--Margaret R. Hull;306514;Lanc;Dec.16.
Miller,Gean;--Laura MacNeel;41394;Lus.Co;Mar.31.
Miller,Gemmill E;--Lila E. Marsteller;114760;York Co;
July 4.
Miller,Genevie;--Helen Williams;92706;Erie;June 11.
Miller,Genevieve;--Ada Patterson;128738;Fay.Co;Mar.21.
Miller,Geo;--Irene Boyer;108570;Easton;July 15.
Miller,George;--Josephine Koslofski;109485;Homer City;
July 29.
Miller,George;--Belva Shook;98971;Monroe Co;June 20.
Miller,George;--Nettie Heims;196515;Leb.Co;Nov.14.
Miller,George;--Mabel MacMahon;17784;Phila;Jan.9.
Miller,George A;--Nettie Sherry;74282;Cambria Co;May 13.
Miller,George C;--Catherine Baserman;203883;Johnstown;
Dec.26.
Miller,George E;--Anna Loomis;98788;Swarthmore;Jun.15.
Miller,George E;--Rebecca Brey;190759;Montg.Co;Nov.5.
Miller,George F;--Susan Snell;113029;Pottstown;Jul.23.
Miller,George G;--Elizabeth Sanders;88179;Phila;May 24.
Miller,George G;--Eva Lloyd;122965;Chester;Aug.16.
Miller,George H;--Eva Boockel;13688;Phila;Jan.15.
Miller,George H;--Mary R. Gibbs;75189;Dormont;May 22.
Miller,George J;--Katherine K. Miller;168343;Pottstown;
Oct.29.
Miller,George J;--Katherine Erb;133485;Pgh;Sept.8.
Miller,George J;--Rose E. Werner;69472;Phila;May 3.
Miller,George L;--Emma P. Carver;183686;Alleg.Co;Nov.1.
Miller,George M;--Cora H. Moser;199838;Berks Co;Dec.5.
Miller,George R;--Madde M. Shaffer;173536;York ;Oct.28.
Miller,George W;--Ivy Orborn;17621;Phila;Feb.15.
Miller,George W;--Elsie Grinder;98481;Sharpsbg;May 27.
Miller,George W;--Edith I. Wilmer;119313;Phila;Aug.5.
Miller,Georgetta;--Georgie Avelenser;148735;Jeff.Co;
Sept.26.
Miller,Geraldine M;--Mary A. Scaad;208552;N.Braddock;
Dec.2.
Miller,Gertrude E;--Gertrude M. Sauter;14155;Dale;
Sept.9.
Miller,Gertrude;--Julia Zielenska;203244;Erie;Dec.16.

Miller Hilbert L. - Eliza B. Rath
183 986-19 Susquehanna 11-2-19

Miller,Gertrude;--Lena Hoffman;17760;Phila;Feb.4.
Miller,Gertrude;--Gertrude Bradkley;151721;Lycom.Co;
May 10.
Miller,Gertrude I;--Margaret Scott;190007;Sunbury;
Nov.22.
Miller,Gertrude J;--Bella A. Campbell;74567;Chester;
May 4.
Miller,Gertrude M;--Ella Bernhardt;93012;Easton;Jun.21.
Miller,Gilbert R;--Margaret L. Pontiona;204080;Elk Co;
Dec.2.
Miller,Gladys;--Mary Hemtzinger;171182;Schuyl.Co;Oct.16.
Miller,Glayda I;--Annie R. Schrudn;160421;Chambg;Oct.13.
Miller,Gladys J;--Kathrine R; Casner;95235;Lewistown;
June 13.
Miller,Glenn B;--Hazel Gaston;108979;Ind.Co;July 4.
Miller,Glenn E;--Anton White;57326;Erie;Apr.2.
Miller,Glenn R;--Radrael Russel;122858;Cumb.Co;Aug.17.
Miller,Glenn W;--Estella R. Fidler;134953;Adams Co;
Aug.25.
Miller,Gorden F;--Annie J. Wolfgang;313887;Williamstown;
Dec.8.
Miller,Gordon;--Lulu Parsons;148165;Ben Argyl;Sept.23.
Miller,Gordon V;--Alma Anderson;108244;Erie;July 5.
Miller,Grace;--Barbara Fuehrer;29554;Tamaqua;Feb.23.
Miller,Grace A;--Lena R. Walker;114833;Somerset Co;
July 1.
Miller,Grace E;--Marie E. Mailen;98303;Scranton;Jun.19.
Miller,Grace G;--Laura Schenk;167762;Alleg.Co;Oct.1.
Miller,Grace M;--Gertrude Keister;26832;Ven.Co;Feb.16.
Miller,Grace M;--Margaret Lynch;105747;Ashland;May 24.
Miller,Grace M;--Mary B. Longnecker;152103;Lanc.Co;
Oct.20.
Miller,Grace M;--Nellie D. Corle;43686;Turtle Creek;
Mar.21.
Miller,Grace V;--Daisy E. Hoffman;193287;York;Nov.29.
Miller,Gray G;--Gussie O. Schenck;201227;Clfd;Dec.19.
Miller,Gustevas;--Elizabeth S. Miles;71790;Phila;
Apr.19.
Miller,Harlan L;--Sarah Willman;73879;Nthp.Co;May 29.
Miller,Harold;--Mary Weakland;22901;Cambria Co;Feb.13.
Miller,Harold;--Phoebe Kennedy;193346;Adams Co;Sept.29.
Miller,Harold;--Bessie Grazier;191343;Sankertown;Nov.9.
Miller,Harold;--Beulah B. Treaster;21239;Perry Co;
Apr.11.
Miller,Harold;--Florence Houck;130293;Berks Co;Aug.16.
Miller,Harold A;--Katherine Schmider;132600;Carrick;
Aug.3.
Miller,Harold B;--Daisy P. Elliott;75163;Bed.Co;May 13.
Miller,Harold D;--Elizabeth A. Beaver;206860;Union Co;
Dec.28.

Miller, Helen; Bertha Swartz;
15.2 952; Pittsburgh; Oct. 18

Miller, Helen - Lucille M. Burdick - 21072; Ledg. Co 2-27

Miller,Harold E;--Ethel I. Miller;211383;Scranton;
Nov.3.
Miller,Harold L;--Lottie M. Hendricks;178188;Phila;
Nov.7.
Miller,Harold M;--Olive Maclise;92747;Erie;June 13.
Miller,Harold W;--Gretta Eman;183300;Hbg;Oct.6.
Miller,Harold W;--Bessie Littlehales;188385;Mahanoy-
City;Sept.24.
Miller,Harriet;--Bessie E. Ritchey;131713;Verona;
Aug.30.
Miller,Harrison I;--Helen Ridermick;17687;Phila;Feb.9.
Miller,Harry;--Mamie Edwards;17799;Phila;Feb.5.
Miller,Harry;--Goldie Boltoff;71757;Phila;Apr.16.
Miller,Harry;--Vena Kirby;84352;Summit Hill;Apr.6.
Miller,Harry;--Mary Homes;43683;Osceola Mills;Mar.8.
Miller,Harry A;--Mary Loche;62395;N.Catasaq;Apr.6.
Miller,Harry A;--Barbara Fisher;83629;Bed.Co;May 14.
Miller,Harry A;--Mary Scott;124767;Fairchance;Aug.23.
Miller,Harry C;--Nora Colflesh;30308;W-Barre;Jan.30.
Miller,Harry E;--Ruth Lee;77596;Kittanning;May 9.
Miller,Harry E;--Grace Staples;8241;Scranton;Jan.10.
Miller,Harry E;--Arthela Poole;213950;Fulton Co;Dec.19.
Miller,Harry F;--Catharine Morgan;175979;Phila;Nov.5.
Miller,Harry J;--Fannie G. Choppell;730;Bellwood;
Jan.20.
Miller,Harry J;--Emma G. Brown;204703;Clarion Co;Dec.31.
Miller,Harry T;--Susan Nash;126100;Johnstown;Aug.28.
Miller,Harry W;--Irin B. Mower;69650;Phila;May 8.
Miller,Hartford T;--Edna Smith;96874;Nazareth;May 31.
Miller,Harvey M;--Emma Moyer;59976;Lanc.Co;Apr.26.
Miller,Hattie M;--Hattie Branch;186435;Mt.Union;
Nov.28.
Miller,Hazel;--Emma H. Kratz;45473;Allen.Co;Mar.28.
Miller,Hazel A;--Amanda A. Herbst;82940;York Co;
May 12.
Miller,Hazel A;--Gladys Miller;120919;Phila;July 24.
Miller,Hazel M;--RUTH Koats;132060;Frankl.Co;Aug.7.
Miller,Hazel M;--Bessie J. Sadler;183087;Westmd.Co;
Sept.8.
Miller,Helen;--Rachel A. Weister;28584;Westmd.Co;Feb.5.
Miller,Helen;--Mary O. Brown;178349;Phila;Sept.16.
Miller,Helen;--Lizzie Burger;88190;Phila;May 27.
Miller,Helen;--Martha Orr;17782;Phila;Feb.10.
Miller,Helen;--Mildred Weaver;19931;Col.Co;Feb.14.
Miller,Helen;--Mary Hausenick;212552;Shenan;Dec.6.
Miller,Helen B;--Helen M. Scheir;213663;Wilkinsbg;
Dec.24.
Miller,Helen C;--Elizabeth M. Walls;118387;Phila;
Aug.14.

9-8-69 Miller Helen Elizabeth – D-227363
Ella Mary Anderson York Co. 11-19-19

Miller,Helen G;--Harriet A. Keesler;64849;Sunbury;
Apr.30.
Miller,Helen E;--Edna Haine;83022;W.Chester;Mar.29.
Miller,Helen E;--Florence Kelley;65808;W.Elizabeth;
Apr.19.
Miller,Helen I;--Beatrice A. Long;167857;Pitcairn;
Oct.9.
Miller,Helen J;--Ruth S. Bell;143804;Bunts;Sept.23.
Miller,Helen L;--Agnes Lauer;127348;Crawf.Co;Aug.19.
Miller,Helen L;--Lena E. Mace;125885;York Co;Aug.29.
Miller,Helen L;--Mary M. Miller;190750;Stroudsburg;
Nov.8.
Miller,Helen L;--Louise M. Cole;181296;Fay.Co;Oct.8.
Miller,Helen L;--Ethel F. Monick;27484;Rural Valley;
Feb.3.
Miller,Helen L;--Helen L. Miller;69538;Phila;May 8.
Miller,Helen M;--Mary Dawson;59561;Johnsonby;Apr.15.
Miller,Helen M;--Dora I. Hayward;192137;Athens;
Dec.16.
Miller,Helen M;--Dora M. Finner;151019;Alleg.Co;
Sept.15.
Miller,Helen R;--Aleeta Burkholder;211878;Cumb.Co;
Dec.8.
Miller,Helen R;--Etta C. Shuster;80873;Phila;June 15.
Miller,Henry;--Minnie Ballenbaugh;118433;Berks Co;Jul.12.
Miller,Henry E;--Anna Weil;177716;Phil ;Sept.19.
Miller,Henry G;--Ruth Canavan;183130;Alleg.Co;Nov.24.
Miller,Henry H;--Alla Grimes;93198;Clinton Co;June 28.
Miller,Henry F;--Hellen D. Francis;124779;Fay.Co;
Aug.28.
Miller,Henry M;--Ida R. May;140183;Lanc.Co;Sept.15.
Miller,Herbert C;--Lena Kreger;130475;Phila;Sept.10.
Miller,Herbert W;--Marie C. Lexon;161871;Erie;Oct.2.
Miller,Hilda;--Molly Rosenthal;13[illegible]45;Phila;Sept.10.
Miller,Homer A;--Ida B. Thompson;98846;Jeff.Co;Jun.28.
Miller,Hope H;--Irene Dent;158192;Allentown;Oct.6.
Miller,Howard C;--Grace Althouse;[illegible]8790;York;Mar.15.
Miller,Howard F;--Hazel A. Snook;44947;Mead;Mar.28.
Miller,Howard J;--Mary A. Hoffman;41374;Leb.Co;Feb.19.
Miller,Howard L;--Cora M. Shoemaker;[illegible]0167;Bloomsburg;
Dec.11.
Miller,Howard C;--Ethel Tomlison;150785;Ythd.Co;
Sept.16.
Miller,Howard T;--Alice E. Peters;35857;Bellwood;Mar.15.
Miller,Howard W;--Bertha Gulden;[illegible]9143;Pgh;Apr.14.
Miller,Hubert E;--Hazel Spellman;213730;Bedf.Co;Dec.14.
Miller,Hugh T;--Letitia Battersby;119824;Phila;Aug.11.
Miller,Hugh W;--Ruth Miller;202085;Da ph.Co;Dec.12.
Miller,Ida;--Sarah R. Levitt;[illegible]2861;Coatesville;Aug.8.
Miller,Ida C;--Claire Comey;183526;Westm.Co;Nov.10.

94884

Miller, Imogene; 84299; Wash; O. Bedilion

Irene Verna Miller - Theresa M. Bender
1064317-1 Lehigh, Co.

Miller James - Mattie Mort
219069 Girardville Nov 6 -

Miller, James - 28663 - A.B. Hostrander - Lyc. 2p2

Miller,Idella B;--Elsie Sally;52837;Phila;Mar.24.
Miller,Ilda V;--Annie Thompson;39863;Dauph.Co;Mar.8.
Miller,Iras;--Grace Lee;209675;Oil City;Nov.19.
Miller,Iren G;--Maud Haney;144528;Mont.Co;Sept.26.
Miller,Irene;--Persi Scamaga;191953;Vandergrift;Nov.26.
Miller,Irene;--Ella Schultz;123593;Lanc.Co;Aug.12.
Miller,Irene;--Olive A. Plank;141737;DuBoistown;Aug.1.
Miller,Irene A;--Annie Wilhelm;58871;Dauph.Co;Apr.28.
Miller,Irma G;--Viola M. Snyder;188303;Schuyl.Co;
Nov.14.
Miller,Irvin;--Anna Grossman;13648;Phila;Jan.4.
Miller,Irvin;--Katie Kuckenbrod;34911;Ind.Co;Feb.27.
Miller,Irving;--Annie Maged;176078;Phila;Nov.23.
Miller,Irwin;--Bertha Miller;71716;Phila;Apr.8.
Miller,Irwin S;--Annie Goldberg;86199;Phila;June 7.
Miller,Isabel I;--Florence Herbster;426;Lehigh Co;
Jan.31.
Miller,Isabella;--Ruth Miller;13882;Phila;Jan.4.
Miller,Isabelle;--Anna Werner;80177;Nazareth;May 19.
Miller,Isadore;--Anna Shore;34149;Phila;Feb.26.
Miller,Isadore W;--Ida Goldberg;197135;Phila;Dec.29.
Miller,Ivan F;--Maggie Herman;206946;York Co;Dec.10.
Miller,Jacob I;--Mary Fitzpatrick;197190;Phila;Dec.15.
Miller,Jack;--Jessie C. Huston;192895;Wmspt;Oct.13.
Miller,Jack;--Beaulah M. Reno;178955;Beaver;Nov.23.
Miller,Jack;--Jennie K. Creeks;188523;Petrolia;Nov.1.
Miller,Jack C;--Mabel Merkley;218252;Lanc;June 12.
Miller,Jack L;--Mae Cunningham;116106;Woodlawn;Jul.18.
Miller,Jack P;--May Miller;143604;Hbg;Sept.26.
Miller,Jacob;--Minnie Dubinsky;73040;Phila;Mar.10.
Miller,James;--Alice Pastorious;183021;Fairchance;
Oct.21.
Miller,James;--May Tassie;190042;Scranton;Sept.29.
Miller,James;--Minnie Ziegler;192614;W-Barre;Nov.25.
Miller,James;--Bertha Howey;56787;Dickson City;Mar.23.
Miller,James;--Angeline Ptoxidon;218713;Vandergrift;
June 8.
Miller,James A;--Helen E. Webster;124450;Elwood City;
Aug.17.
Miller,James A;--Nellie Taylor;210304;Pen Argyl;Nov.24.
Miller,James A;--Ruth Albert;103898;Phila;July 24.
Miller,James C;--Mary Lepe;142559;Mt.Pleasant;Sept.13.
Miller,James C;--Minnie Maytree;75748;Beaver Co;May 18.
Miller,James C;--Ella B. Dibler;178748;Arnold;Nov.1.
Miller,James E;--Eva C. Blyler;204196;Grate;Dec.6.
Miller,James G;--Geraldine Boehm;28540;St.Marys;Feb.21.
Miller,James H;--Helen E.Miller;161214;Darby;Oct.28.
Miller,James H;--Irene Kirkpatrick;136192;Phila;
Sept.12.

Miller,James N;--Annie Miller;125552;Hunts;Aug.23.
Miller,James P;--Bula Pauri;101650;Pgh;July 19.
Miller,James R;--Margaret Claugherty;35974;N.Bradd;
Feb.12.
Miller,James W;--Leona G. Wilson;110125;Kane;July 5.
Miller,Jane;--Margaret G. Brown;123819;Dunmore;Aug.21.
Miller,Jane;--Mary O. Cullen;89030;Pgh;June 9.
Miller,Jane;--Levina Miller;29309;Tyrone;Feb.26.
Miller,Jane;--Katherine Ball;114719;Scottdale;July 9.
Miller,Janet;--Sue E. Althouse;55430;Lanc.Co;Apr.2.
Miller,Janet;--Elizabeth Deck;131470;Far.Co;Aug.19.
Miller,Janet Z;--Isabel Ennis;181414;Clfd.Co;Nov.10.
Miller,Janet J;--Ruth Acklin;131270;Tarentum;Aug.3.
Miller,Jas;--Mattie Moot;219069;Girardville;May 6.
Miller,Jay;--Annie Friedman;215700;McDonald;Dec.26.
Miller,Jay;--Minnie A. Ramsey;109474;Dauph.Co;Jul.31.
Miller,Jay W;--Elsie Doolittle;39097;Bay.Co;Mar.26.
Miller,Jeane;--Verna F. Eichelberger;93991;Hbg;Jun.16.
Miller,Jeanne;--Botha Oyler;73613;Col.Co;Apr.29/
Miller,~~Jennie~~ Florence Anna;--Jennie Best;207483;Center Co;Dec.10.
Miller,Jennie M;--Ida Carrtus;189781;Somerset Co;Nov.9.
Miller,Jesse L;--Mabel Moore;66931;Clymer;Apr.13.
Miller,Jessie E;--Lillie Sharp;167514;Wanty Glo;Oct.1.
Miller,Jessie W;--Minnie J. Gelnette;57768;Falls Creek;
Apr.27.
Miller,Joe;--Stella Roskosky;201833;Lacka.Co;Dec.18.
Miller,John;--Laura Miller;529;Del.Co;Jan.27.
Miller,John;--Clara A. White;49721;Pgh;Mar.15.
Miller,John;--Nellie Huddle;89032;Pgh;June 21.
Miller,John;--Freda Mangus;47989;Bedf.Co;Mar.24.
Miller,John;--Hettie Woodward;74948;Conshohocken;May 17.
Miller,John;--Tresa Guld;199357;Allentown;Dec.5.
Miller,John;--Dorothy George;17789;Phila;Feb.5.
Miller,John;--Carrie Bentz;142945;Adams;Sept.4.
Miller,John;--Mary E. Yeager;136186;Phila;Sept.11.
Miller,John;--Helen Kovatch;143738;Ind.Co;Aug.29.
Miller,John A;--Elsie Hyde;155929;Phila;Oct.30.
Miller,John A;--Phebe Lukens;20900;Chester;Feb.27.
Miller,John B;--Katharyn Durkin;50838;Phila;Apr.16.
Miller,John B;--Elizabeth E. Pfiffer;68104;Pgh;Apr.6.
Miller,John B;--Blanche E. Fry;148150;Pottstown;
May 7.
Miller,John C;--Mary J. Forr;200642;Berlin;Dec.11.
Miller,John C;--Annie Parke;186130;Chester Co;Nov.18.
Miller,John D;--Ruth Williams;24669;Leb.Co;Feb.7.
Miller,John E;--Bessie Perry;155745;Phila;Oct.25.
Miller,John E;--Sylvinia J. Sellers;179112;Butler;
Nov.2.
Miller,John E;--Amy Williams;197210;Phila;Dec.15.

Miller,John E;--Anna Devlin;86361;Phila;June 27.
Miller,John F;--Lydia S. Hartman;179081;Phila;Nov.20.
Miller,John F;--Frances Smith;95485;No Accept;June 21.
Miller,John O;--Irma I. Johnson;185575;Tested.Co;
Nov.11.
Miller,John W;--Henrietta S. Miller;197185;Phila;
Dec.22.
Miller,John H;--Emma C. Sadler;207030;Montg.Co;Dec.26.
Miller,John;J;--Josie Cobrawel;183824;Homestead;Nov.18.
Miller,John J;--Margaret Hoover;129052;Read;Aug.25.
Miller,John L;--Annie E. Miller;40339;York Co;Mar.22.
Miller,John L;--Llewella F. Markel;213807;York Co;
Dec.22.
Miller,John Mc;--Twila McCall;67557;Deb;May 11.
Miller,John M;--Georgia Wygant;3575;Frank;Jan.2.
Miller,John P;--Lillian V. Henderson;107691;Downing-
town;July 29.
Miller,John T;--Jane E. McConnell;143729;Millheim;
Aug.17.
Miller,John R;--Ruth E. Johnson;48143;Deb;Apr.29.
Miller,John R;--Elizabeth J. Cobaugh;144324;Johnstown;
Sept.7.
Miller,John R;--Dora T. Gilling;103533;Huntg;Sept.30.
Miller,John T;--Emma A. Schoma;41951;Mt.Penn;Feb.14.
Miller,John W;--Margaret E. Wallace;87500;Deb;May 24.
Miller,John W;--Hazel M. Leichleter;183105;Wash.Co;
Oct.23.
Miller,Jonathan;--Jennie Kirschmann;107946;Perry Co;
July 22.
Miller,Joseph;--Anna Bukavage;78134;Scranton;Feb.2.
Miller,Joseph;--Celia Bedlander;176188;Phila;Nov.30.
Miller,Joseph;--Catherine Binder;95535;McKees Rocks;
June 2.
Miller,Joseph;--Marie Moran;71787;Phila;Apr.20.
Miller,Joseph;--Minnie M. Lawrence;142500;Easton;
Sept.18.
Miller,Joseph;--Anna Minko;151119;Allen.Co;Sept.8.
Miller,Joseph C;--Mary M. Vulke;194085;Deb;Dec.28.
Miller,Joseph D;--Zana R. Preus;173230;Scottdale;
Oct.18.
Miller,Joseph F;--Mollie S. Williams;87070;Chester Co;
Feb.8.
Miller,Joseph G;--Erna Gerlin;3004;Columbia;Jan.10.
Miller,Joseph H;--Elvera Simony;118425;Phila;Aug.25.
Miller,Joseph L;--Bertha M. Kauffman;217823;Waynesboro;
Dec.14.
Miller,Joseph M;--Grace M. Habe;200394;Jeff.Co;Dec.17.
Miller,Joseph M;--Alice Unger;151376;Frank.Co;Sept.10.
Miller,Josephine;--Anna Adams;138170;Phila;Aug.30.

Miller, Kenneth Paul - Ora Heiser - 188297 - Sch. Co - 11-10

Miller Laura Bell - Ruth S Bell - 143694 Huntingdon 9-22

Miller,Josephine;--Rose G. Miller;13370;Phila;Jan.7
Miller,Josephine C;--Margaret Anderson;207275;Milton;
Dec.25.
Miller,Josephine D;--Treva B. Everhart;1[illegible]296;Huntg.-
Co;July 6.
Miller,Josephine L;--Beula E. Gaugle;[illegible]38;[illegible];
Apr.20.
Miller,Josiah [illegible];--Anna M. Brillhart;48389;York;Mar.4.
Miller,Joyce;--Minnie Hertzel;171638;Dauph.Co;Oct.8.
Miller,Julia;--Maggie Verion;201740;Ind.Co;Dec.11.
Miller,Julia H;--Emily Painter;122925;Chester;Aug.9.
Miller,Julius [illegible];--Mary Billus;134041;Pgh;Aug.7.
Miller,June H;--Bertha Kent;95478;McKeesport;June 19.
Miller,June L;--Belle Burton;89031;Pgh;June 13.
Miller,June M;--LaDerka Twingle;113733;Scranton;Jul.7.
Miller,June T;--Florence Rhorbach;97802;[illegible];June 28.
Miller,June V;--Verna M. Miller;92[illegible];Lehigh Co;Jun.[illegible].
Miller,Karl;--Rose Mintz;176311;Phila;Nov.24.
Miller,Karl E;--Minnie M. Fritche[illegible];148171;Nthp.Co;
Sept.30.
Miller,Kathelean;--Gertrude Jacobson;32970;Phila;Mar.5.
Miller,Katherine M;--Margaret Dixon;190973;Beth;Nov.10.
Miller,Katherine W;--Bessie Pape;156030;Phila;Oct.13.
Miller,Kathleen M;--Clara M. Dietrich;[illegible]0533;Nthp.Co;
Dec.9.
Miller,Kathryn L;--Eva Brion;160821;Lycom.Co;Oct.12.
Miller,Keith H;--Sophie Lan herr;43911;Palmerton;
Apr.25.
Miller,Kenneth;--Pearl I. Brown;184934;Jeannette;
Nov.26.
Miller,Kenneth;--Elva Stull;171334;Windber;Oct.27.
Miller,Kenneth;--Jennie Langley;213185;Sharon;Dec.7.
Miller,Kenneth E;--Mary Deihl;125920;Hagleton;Aug.21.
Miller,Kenneth I;--Lulu B. Icher;35718;Meyersdale;
Feb.18.
Miller,Kenneth J;--Margaret Janson;155802;Phila;Oct.13.
Miller,Kenneth L;--Irene M. Miller;42086;Mt.Holly [illegible];
Mar.21.
Miller,Kenneth P;--Emma Book;7879;Reading;Jan.10.
Miller,Lague G;--Grace Lower;201089;Camb.Co;Dec.1.
Miller,Laura;--Mary Riter;93854;Gol[illegible]boro;June 20.
Miller,Laura E;--Vera A. Imboden;125488;Hbg;Aug.19.
Miller,LaVade;--Edna Harman;162526;Ky.Co;Oct.10.
Miller,LaVerne K;--Edna M. Miller;123306;Cressona;
Aug.28.
Miller,Laverne S;--Minnie R. Roberts;67558;Pgh;May 11.
Miller,Lawrence;--Caroline Bengert;17666;Phila;Feb.5.
Miller,Lawrence;--Catherine Stevens;143791;Hagleton;
Sept.20.

Miller,Lawrence T;--Mary E. Finnegan;171375;W.Homestead;Oct.27.
Miller,Leah E;--Mary G. McKeag;160895;Wash.Co;Oct.8.
Miller,Lelia M;--Hattie Aigler;79673;Johnton;May 28.
Miller,Lena;--Mary Stovich;23755;Westmd.Co;Feb.3.
Miller,Lena;--Fannie Wasler;155678;Phila;Oct.3.
Miller,Lena R;--Miranda J. Sellers;59190;York Co;Apr.5.
Miller,Lenora C;--Madeline E. Grone;155713;Phila;Oct.8.
Miller,Leo;--Mary Waltz;40489;Johnstown;Mar.5.
Miller,Leo;--Bertha Sebler;173323;Pgh;Nov.1.
Miller,Leon G;--Violet Newton;159362;Arona;Oct.11.
Miller,Leona R;--Ella J. Smith;48164;Wash;Mar.15.
Miller,Leonard F;--Maggie McCoy;39335;Glassport;Mar.5.
Milller,Leroy C;--Emma R. Clark;125870;Johnstown;Aug.7.
Miller,Leroy P;--Catherine S. Miller;148564;Berks Co;Sept.28.
Miller,Lerue;--Alice R. Swords;163081;York Co;Oct.16.
Miller,Leslie A;--Stella G. Cherry;134038;Juniata;Oct.10.
Miller,Leslie J;--Ethel Ashcroft;176395;Phila;Nov.13.
Miller,Lester;--Gladys Miller;141280;Wash.Co;Sept.26.
Miller,Lever L;--Katie Landis;[illegible]0966;Dallastown;Apr.24.
Miller,Lewis D;--Elizabeth Dunlap;147675;Lanc.Co;Sept.4.
Miller,Lewis F;--Edna M. Kinney;206838;Lawrenceville;Dec.10.
Miller,Lieba;--Ida Taylor;52807;Phila;Mar.24.
Miller,Lila K;--Rosa Rush;40773;Jersey Shore;Mar.28.
Miller,Lila M;--Winnie V. Moser;168234;Ntld.Co;Oct.14.
Miller,Lillian H;--Ida [illegible];148115;Montr.Co;Sept.1.
Miller,Lillian E;--Katherine Bost;194083;Pgh;Dec.15.
Miller,Lillian Z;--Margaret M. Day;111394;Lycom.Co;May 25.
Miller,Lillian K;--Mary Miller;189261;Road;Nov.26.
Miller,Lillian M;--Rose Doyle;176392;Phila;Nov.23.
Miller,Lillian P;--Irene Scantlin;54795;ClintonCo;Apr.8.
Miller,Lillian V;--Irma Barris;119571;Phila;Aug.30.
Miller,Lillie;--Lillie J. Powell;1[illegible]037;Altoona;Dec.17.
Miller,Livona P;--Philena Miller;69607;Phila;May 2[illegible].
Miller,Liza;--Lena D. [illegible]novic;197100;Phila;Dec.1.
Miller,Lloyd B;--Della Miller;207919;Miff.Co;Dec.9.
Miller,Lloyd E;--Nellie E. Davis;130725;Lyco.Co;Jul.27.
Miller,Lois A;--Viola Bicker;114[illegible]9;Butler Co;Jul.20.
Miller,Lois E;--Hazel Stout;186552;Montg;Oct.31.
Miller,Lois J;--Matilda McHale;147702;Pitcairn;Sept.2.
Miller,Loraine;--Evelyn A. Cawley;158979;Berwick;Oct.15.
Miller,Loraine A;--Josephine M. Pachiver;60600;Millvale;Apr.15.

Miller,Lorraine H;--Grace E. Wetzel;134305;Leb.Co;
Oct.6.
Miller,Lottie A;--Theresa M. Bander;103437;Beth;
July 1.
Miller,Lottie D;--Mary Garbon;20737;Cumb.Co;Feb.10.
Miller,Louis;--Martha L. Adams;177390;Phila;Oct.5.
Miller,Louise C;--Anna M. Habel;210583;Read;Dec.20.
Miller,Louisia R;--Rebecca Bile;78261;Leb;May 1.
Miller,Loyd J;--Luella Weber;131393;Clfd.Co;Aug.6.
Miller,Lucelle A;--Minnie Moore;143200;Greensbg;
Sept.29.
Miller,Lucy F;--Helen Crist;99292;Somerset Co;Jun.5.
Miller,Luella T;--Katherine Hoetzl;182415;Erie;Nov.18.
Miller,Luther E;--Florence E. Crossley;185163;Cumb.Co;
Nov.2.
Miller,Lydia M;--Etta Carter;74180;Lanc.Co;May 19.
Miller,Lyle A;--Hazel Graffin;20378;Clfd.Co;Jan.8.
Miller,Lyle E;--Erata Shamar;188372;Venango Co;Nov.17.
Miller,Lyncoln S;--Mary D. Stambaugh;28472;Chippensbg;
Feb.16.
Miller,Mabel;--Michael A. Taylor;125739;Cuco.Co;Aug.1.
Miller,Mabel;--Elizabeth Valerin;83224;Phila;June 9.
Miller,Mabel A;--Gertrude Deces;163538;Huntg;Oct.14.
Miller,Mabel A;--Esther S. Smith;145173;Union Co;
Sept.2.
Miller,Mabel C;--Katie Pratt;21639;Fay.Co;Feb.[illegible].
Miller,Mabel D;--Stella Shultz;201709;Green Co;Dec.6.
Miller,Mabel J.B;--Lillian Brown;111354;Mt.Joy;Jul.25.
Miller,Mable M;--Sarah J. Royer;166232;Nthd.Co;Oct.27.
Miller,Madaline D;--Anna Klaus;161042;Cuc;Oct.12.
Miller,Mae E;--Lena Shaffer;84241;Bedf.Co;Apr.21.
Miller,Mamie;--Cora Derr;54513;Berks Co;Apr.29.
Miller,Maria D;--Mamie E. Clayton;155732;Phila;Oct.1.
Miller,Malcolmow;--Viola Schutt;108011;Zechtelsville;
July 16.
Miller,Mamie;--Stella Drumheller;199391;Lehigh Co;
Nov.28.
Miller,Manila J;--Emma Hoff;213012;Tyrone;Dec.29.
Miller,Marcia M;--Margaret Dull;89779;Altoona;Jun.27.
Miller,Margaret;--Margaret Krawson;138420;Phila;Sep.19.
Miller,Margaret;--Pearl Bowman;170581;Som.Co;Oct.7.
Miller,Margaret;--Clara B. Shone;49614;Pgh;Feb.26.
Miller,Margaret;--Eva E. Durnam;11413;Pgh;Jan.5.
Miller,Margaret;--Anna M. Keeney;107932;Bull.Co;Jun.28.
Miller,Margaret;--Anna Inos;149364;Cambria Co;Sept.15.
Miller,Margaret;--Margaret A. Kearney;153954;Pgh;Oct.3.
Miller,Margaret B;--Margaret Dorian;77714;Johnstown;
May 12.
Miller,Margaret B;--Margaret C. Knips;103941;Phila;
July 23.

Miller,Margaret C;--Verba E. Linginfilter;80812;Punx;
Apr.1.
Miller,Margaret E;--Mary E. Friel;11412;Pgh;Jan.4.
Miller,Margaret E;--Margaret Thomeier;60832;Meadville;
Feb.27.
Miller,Margaret E;--Emma S. Beckert;121543;Bellevue;
Aug.7.
Miller,Margaret I;--Mary Schuff;31948;Law.Co;Apr.15.
Miller,Margaret L;--Gertrude Thomas;187171;Mohnton;
Nov.13.
Miller,Margaret L;--Mary M. Marr;123239;Collegeville;
June 25.
Miller,Margaret M;--Mary Miller;82279;St.Marys;May 5.
Miller,Margaret M;--Jesse L. Bigelow;25434;Huntg.Co;
Feb.2.
Miller,Margaret S;--Florence Thomas;63231;Pottsville;
Apr.3.
Miller,Margaretta M;--Elizabeth M. Masur;118979;Pgh;
Aug.24.
Miller,Marian E;--Anna B. Fagley;149927;Nthd.Co;Sept.30.
Miller,Marian L;--Elizabeth D. Mishler;109906;Johnstown;
July 15.
Miller,Marie;--Catherine Ford;17688;Phila;Feb.11.
Miller,Marie A;--Marie A. McCall;89613;Phila;May 4.
Miller,Marie C;--Marie Bander;14001;Phila;Jan.14.
Miller,Marie G;--Alma B. Core;64468;Dauph.Co;Apr.5.
Miller,Marie G;--Catharine M. Miller;148717;Newry;
Sept.13.
Miller,Marie H;--Katharine Etzell;40385;Kittanning;
Mar.6.
Miller,Marie K;--Jennie C. Huston;192894;Wasp;Oct.13.
Miller,Marie R;--Ida M. Morton;15775;Pgh;Feb.3.
Miller,Marietta P;--Edna Spotts;205342;Nthd.Co;Feb.3.
Miller,Marilyn I;--Julia I. Harden;87413;Read;Apr.25.
Miller,Marion;--Rachael A. Taylor;125788;Susq.Co;
Aug.1.
Miller,Marion C;--Agnes Clauss;158103;Allentown;Oct.21.
Miller,Marion C;--Lenna Crowl;105010;Phila;Mar.21.
Miller,Marion F;--Blanch M. MacLeady;13860;Phila;Jan.2.
Miller,Marion G;--Estella Miller;119371;Phila;Aug.5.
Miller,Marion T;--Ida H. Ott;153908;Phila;Oct.7.
Miller,Marion V;--Anna M. Osborne;13875;Phila;Jan.14.
Miller,Marion;--Rosalie Kovacs;55017;Freemansbg;
Apr.16.
Miller,Marjorie [illegible];--Mildred Faucett;142071;Emporium;
Sept.31.
Miller,Marjorie [illegible];--Anna M. Folts;62312;Nth.Co;Apr.5.
Miller,Marion;--Lena Weinberger;22;Ambridge;Jan.21.
Miller,Marshall R;--Blanjena B. Kauffman;72842;Blair Co;
May 19.

Miller,Marshall A;--Bessie Forrest;208847;Lag.Co;Dec.7.
Miller,Martha;--Callie Romoski;168247;Mt.Carmel;Oct.6.
Miller,Martha;--Alice Kinison;22856;Fay.Co;Feb.22.
Miller,Martha A;--Sara Lackey;66686;Wash.Co;Apr.12.
Miller,Martha B;--Mary E. Davis;207893;Lyc.Co;Dec.10.
Miller,Martha K;--Frances Bender;110959;Milvale;Jul.1.
Miller,Martha L;--Ivy I. Faile;205124;Ind;Dec.10.
Miller,Martha S;--Lizzie Schwartz;119619;Phila;Aug.13.
Miller,Martin L;--Nora A. Gunthrum;98029;Clarion Co;
June 1.
Miller,Martina J;--Helen M. Higgins;152047;Phila;Oct.17.
Miller,Marvin;--Elizabeth A. Miller;63531;Watsontown;
Apr.22.
Miller,Mary;--Mary Klour;57010;E.McKeesport;Apr.28.
Miller,Mary;--Kathryn E. Hoover;185834;York Co;Nov.12.
Miller,Mary;--Stella Conisel;180841;Centerville;Oct.11.
Miller,Mary;--Mary Devers;159884;Crafton;Oct.16.
Miller,Mary A;--Emma Campbell;15[illegible]16;Milton;Oct.14.
Miller,Mary A;--Clare O. Foster;187911;Fairview;Nov.11.
Miller,Mary A;--Ella E. Adams;210795;Berks Co;Nov.28.
Miller,Mary C;--Geneva G. Carbaugh;59505;Johnstown;
Apr.23.
Miller,Mary C;--Clara M. Foose;169427;Schuyl.Co;Oct.7.
Miller,Mary C;--Catherine McNally;194087;Pgh;Dec.2.
Miller,Mary D;--Cleo Cutchlora;34334;Butler;Apr.7.
Miller,Mary E;--Edna Hemler;205584;York Co;Nov.7.
Miller,Mary E;--Mary E. Hedding;98816;Huntg;Co;June 30.
Miller,Mary E;--Mary E. Kearns;83589;Wilkinsbg;May 1.
Miller,Mary E;--Catherine Klasier;45987;Mercer Co;
Feb.4.
Miller,Mary E;--Leah M. Kelty;208928;Westmd.Co;Dec.18.
Miller,Mary E;--Rosalie Kientzy;136336;Phila;Sept.23.
Miller,Mary E;--Sara J. Bailey;138589;Altoona;Sept.25.
Miller,Mary E;--Mary E. Fischer;19248;Allentown;Feb.5.
Miller,Mary E;--Annie Merkel;211411;Lehigh Co;Dec.21.
Miller,Mary E;--Estella R. Burns;212171;Sharon;Dec.12.
Miller,Mary E;--Louise T. Smith;203492;New Oxford;
Dec.24.
Miller,Mary F;--Mable L. Irle;163704;Hazleton;Aug.12.
Miller,Mary F;--Martha G. Murdock;76389;Farrell;May 4.
Miller,Mary G;--Gertrude Gallager;50816;Phila;Apr.5.
Miller,Mary I;--Mary I. Dressler;185115;Perry Co;Oct.10.
Miller,Mary J;--Stella V. Wright;207034;York Co;Dec.24.
Miller,Mary J;--Susan O. Whitesell;7408;Jeff.Co;Jan.29.
Miller,Mary J;--Tillie Trundle;142111;Erie;Sept.2.
Miller,Mary J;--Emma Crater;98144;Montg.Co;June 5.
Miller,Mary K;--Mary V. Shuler;109360;Hbg;July 1.
Miller,Mary K;--Mary E. Copenhaver;212816;York Co;
Nov.27.

Miller, Melvin Clarence 15777
Viola Harris Pgh. 2-5-19

Miller, Mildred B - Mildred Neuhart - 153590; Alleg. G 9-22

Miller,Mary L;--Mary J. Harrison;141619;Clfd.Co;
Sept.7.
Miller,Mary L;--Lena Dixon;7378;Center Co;Jan.7.
Miller,Mary L;--Myra M. Gates;213652;Wilkinsbg;Dec.14.
Miller,Mary L;--Eva L. Bowman;41348;Leb.Co;Mar.9.
Miller,Mry M;--Myrtle M. Bowers;89033;Pgh;June 17.
Miller,Mary R;--Mary Loftus;133288;Phila;Sept.22.
Miller,Mathen;--Mary A. Dodds;34803;Ind.Co;Mar.5.
Miller,Mathew E;--Catherine Jurhorotch;185964;Aller.Co;
Nov.3.
Miller,Matilda;--Matilda Mancold;42679;Monongahela;
Mar.16.
Miller,Matthew J;--Isabelle Jackson;69582;Phila;May 13.
Miller,Maue;--Maue Mathewson;103783;Phila;July 23.
Miller,Maxine;--Vesta Myers;96624;South Fork;June 8.
Miller,Maxine V;--Blanche Elliott;8051;Tenovo;Jan.10.
Miller,May;--Aster Mallaoh;69632;Phila;May 23.
Miller,May E;--Alice H. Miller;27090;Chester Co;Feb.3.
Miller,Melcena D;--Bessie C. Hause;188576;Mercer Co;
Nov.28.
Miller,Melvin;--Anna Herman;115638;Lanc.Co;July 12.
Miller,Melvin I;--Catharine Stiffler;77049;Blair Co;
Apr.18.
Miller,Menovn;--Mabel Miller;179071;Boyertown;Oct.12.
Miller,Merl T;--Wilma E. Mundis;48283;Winterstown;
Apr.1.
Miller,Mervin H;--Emma Schlegel;193864;Wmspt;Nov.16.
Miller,Mildred;--Mary Donahue;55939;Chester;Mar.23.
Miller,Mildred;--Edith Olmstead;113944;Pittston;Jul.19.
Miller,Mildred;--Lizzie Ravell;152855;Pgh;Oct.29.
Miller,Mildred E;--Verna Stutzman;47049;Schuyl.Co;Mar.13.
Miller,Mildred T;--Erma B. McClain;66787;York Co;Feb.3.
Miller,Mildred F;--Jennie Dreisbach;78118;Lehighton;
May 19.
Miller,Mildred M;--Fannie Hall;218707;Greenville;Dec.23.
Miller,Mildred M;--Lottie M. Bowser;130697;Lanc.Co;
Aug.31.
Miller,Mildred M;--Florence Ritter;141019;Coopersbg;
Sept.2.
Miller,Mildred R;--Margaret Shaumberg;173324;Pgh;
Nov.24.
Miller,Milton;--Cora Getz;210301;Nthp.Co;Dec.5.
Miller,Minerva E;--Margaret Moriot;33071;Westmd.Co;
Feb.18.
Miller,Minerva V;--Mae Berkholder;79919;Hbg;Mar.7.
Miller,Minnie;--Rebecca Wedge;20248;Somerset Co;
Jan.3.
Miller,Minnie F;--Eva Lamp;95974;Macungie;June 8.
Miller,Minnie R;--Rebecca Brown;155747;Phila;Oct.31.

Miller,Miriam M;--Edna R. Keiper;30895;Lobachton;
Apr.29.
Miller,Mitchell W;--Minnie Faller;176362;Phila;Nov.5.
Miller,Monroe;--Mamie Shaeffer;184703;Lititz;Oct.23.
Miller,Mordecai;--Ella Smith;77034;Berks Co;Mar 28.
Miller,Morgan D;--Jessie B. Morgan;50874;Phila;Apr.13.
Miller,Morris;--Mabel Rhoads;87434;Chester Co;June 21.
Miller,Morris;--Celia Spown;89524;Phila;May 28.
Miller,Morton;--Jennie Starr;80503;Phila;May 16.
Miller,Morton L;--Mary Shapiro;52765;Phila;Mar.3.
Miller,Muriel;--Dora McCracken;53879;Altoona;Apr.3.
Miller,Myron;--Maggie Glear;186233;Nthd.Co;Oct.26.
Miller,Myron H;--Clarabelle Passenger;65119;Warren Co;
Apr.28.
Miller,Myrtle D;--Catherine Shoemaker;430;Fairview;
Jan.8.
Miller,Myrtle H;--Mary Keim;210709;Reading;Dec.5.
Miller,Myrtle J;--Betsy A. Coon;84283;Westfield;May 2.
Miller,Myrtle J;--Anna T. Leaver;149978;Snydertown;
Sept.8.
Miller,Myrtle L;--Lizzie J. Haugh;192047;York Co;
Oct.19.
Miller,Myrtle S;--Bessie Moser;112337;Nthp;July 9.
Miller,Naomi R;--Annie Knorr;187173;Johnton;Nov.22.
Miller,Nathan;--Ida Merritt;192585;W-Barre;Nov.8.
Miller,Nathan;--Sophy Shanes;119695;Phila;Aug.25.
Miller,Nellie;--Onlena Comea;3404;Farrell;Jan.15.
Miller,Nellie K;--Mabel S. Levy;178126;Phila;Nov.7.
Miller,Nelly T;--Allie Leasure;173153;Hunty.Co;Aug.5.
Miller,Nevin H;--Annie Hewin;63439;Reading;Apr.26.
Miller,Nina J;--Sadie Murphy;93740;Homestead;May 1.
Miller,Noah T;--Katharine Parker;44070;Center Co;
Feb.25.
Miller,Norma V;--Florence Gehret;8781;Norristown;
Jan.21.
Miller,Norman F;--Jessie M. Comea;159138;Huntg.Co;
Oct.11.
Miller,Norman F;--Edith A. Merriel;80378;Phila;Apr.8.
Miller,Norman J;--Esther Anderson;190447;Cumb.Co;
Nov.15.
Miller,Norman R;--Ethel J. Miller;109396;Hbg;July 13.
Miller,Norman R;--Lillie M. Goldberg;66683;Cambria Co;
Apr.13.
Miller,Norman W;--Elsie Boots;158015;Chester Co;Oct.6.
Miller,Norwood;--Lillian Norwood;148702;Carbon Co;
Sept.19.
Miller,Olive;--Sadie Brendle;131173;Somerset Co;
July 28.
Miller,Olive;--Almeda V. Hoffman;163863;Hbg;Nov.1.

Miller Orville Leo - Annie Waltz
216227 Pleasant Fulton Co Dec 30 -

Miller,Olive A;--Bertha U. Shaffer;151635;Wmspt;
Sept.1.
Miller,Olive F;--Elychtl R. Oppman;140813;Connellsville;
Sept.1.
Miller,Patricia J;--Clara Schuler;121674;Beaver Falls;
Aug.25.
Miller,Olive L;--Meda A. Frantz;93496;Frankl.Co;Apr.29.
Miller,Oliver P;--Estella F. Reichard;203505;Lehigh -
Co;Dec.26.
Miller,Oneida;--Mary Behney;188425;Sch.Co;Sept.7.
Miller,Oren W;--Elsie Critchfield;86720;Westmd.Co;
Feb.16.
Miller,Orin P;--Emma Pyle;44030;Rutledge;Mar.4.
Miller,Orville;--Lillie Gable;143961;Somerset Co;
Sept.15.
Miller,Owen C;--Margaret E. Frampton;59486;Johnstown;
Apr.23.
Miller,Parepa M;--Hettie M. Trautner;185133;Clinton -
Co;Nov.8.
Miller,Paul;--Daisy E; Burkett;97274;Pitcairn;Jun.27.
Miller,Paul--Elizabeth C. Bart;103819;Phila;July 1.
Miller,Paul;--Ruth Wagner;162298;Easton;Oct.17.
Miller,Paul A;--Beulah M. Phillips;185881;Cumbld.Co;
Oct.25.
Miller,Paul B;--Ida Bumbaugh;10118;Waynesboro;Jan.16.
Miller,Paul D;--Katie A. Oehris;181095;Lehigh Co;
Nov.9.
Miller,Paul E;--Louisa I. Stamm;24370;Clinton Co;
Feb.23.
Miller,Paul E;--Mary A. Zintler;189389;Reading;Nov.10.
Miller,Paul K;--Eva Reiser;188297;Orwigsburg;Nov.10.
Miller,Paul L;--Elsie Hoff;197032;Phila;Dec.6.
Miller,Paul S;--Anna Kuller;136684;Lebanon;Aug.9.
Miller,Paul V;--Catherine Mahon;121142;Altoona;Aug.11.
Miller,Paul W;--Anna Erb;58089;Venango Co;Apr.6.
Miller,Paul W;--Helen Laing;210747;Berks Co;Dec.27.
Miller,Pauline;--Edith Stocker;178581;York;Aug.30.
Miller,Pauline;--Apolonia Schwab;42468;Ethe;Mar.28.
Miller,Pauline B;--Hazel E. Thompson;23048;Westmd.Co;
Feb.10.
Miller,Pauline H;--Violet H. Payton;214902;York;Dec.23.
Miller,Pauline V;--Ella Renner;191501;Bucks Co;Nov.22.
Miller,Pearl I;--Emma V. Geyler;139503;Center Co;
Sept.25.
Miller,Pearl I;--Flora Turner;23909;Johnstown;Feb.5.
Miller,Pearl L;--Hazel Mace;183751;Center Co;Nov.18.
Miller,Pearle;--Mary Shuter;27581;Reading;Feb.25.
Miller,Perry;--Emma Ewing;157813;Beaver Co;Oct.17.
Miller,Perry W;--Effie J. Suter;55290;Berlin;Apr.12.

Muller, Ralph L. - Porter Twp. - L. Malick - 5/12
83334

Miller,Phares D;--Anna Ember;214817;York;Dec.6.
Miller,Pheneta M;--Ethel Hawk;94982;Carbon Co;Jan.14.
Miller,Philip E;--Gertrude Tanshuer;3568;Sull.Co;
Jan.19.
Miller,Philip J;--Sarah Fogan;17784;Phila;Feb.6.
Miller,Phillip;--Anna Beek;71696;Phila;Apr.19.
Miller,Phillip M;--Barbara A. Manley;163422;Wbg;
Oct.15.
Miller,Phillip S;--Adele Evans;32983;Phila;Mar.6.
Miller,Phillip D;--Agnes Spangler;60453;McKeespt;Apr.23.
Miller,Phoebe E;--Caroline Thomderly;32824;Elk Co;
Feb.27.
Miller,Phoebe;--Ruby Alcy;159494;Wash.Co;Sept.16.
Miller,Ralph;--Emma L. Miller;199243;Leb.Co;Dec.4.
Miller,Ralph E;--Margaret H. Darrah;176120;Phila;
Nov.8.
Miller,Ralph E;--Lilly E. Miller;167689;Orurgsburg;
Oct.25.
Miller,Ralph C;--Gertrude Hall;179371;Berwick;Nov.23.
Miller,Randall W;--Elizabeth Withers;59573;Berks Co;
Apr.28.
Miller,Randle H;--Verna Weimert;28395;Camb.Co;Feb.16.
Miller,Ray;--Pearl Gilbert;83996;Scranton;Apr.14.
Miller,Ray E;--Minnie A. Ramsey;109473;Dauph.Co;Jul.31.
Miller,Ray W;--Rosa W. Yonkey;108749;Fay.Co;July 23.
Miller,Raymond;--Mary C, McCrory;89703;Altoona;Jun.9.
Miller,Raymond;--Gertrude Mayer;152958;Pgh;Oct.15.
Miller,Raymond;--Josephine Gaugman;41222;Lanc;Mar.16.
Miller,Raymond;--Madelene Wardell;23388;E.Stroudsbg;
Feb.9.
Miller,Raymond;--Tillie Rex;28614;Slatington;Feb.6.
Miller,Raymond;--Agnes Moylan;152365;S-Barre;Nov.23.
Miller,Raymond G;--Estella Tragoll5030;Juniata Co;
July 3.
Miller,Raymond G;--Clara Rohe;31796;Pgh;Mar.4.
Miller,Raymond J;--Nellie A. Miller;180358;Clarion Co;
Nov.7.
Miller,Raymond K;--May Lilly;106429;Wthp.Co;July 28.
Miller,Raymond L;--Florence Heasberger;4344;Honesdale;
Jan.25.
Miller,Raymond M;--Jessie McLellan;41512;Latrobe;
Mar.27.
Miller,Raymond H;--Amanda Stephen;98502;Lanc.Co;Jun.26.
Miller,Rea;--Emily Gill;208108;Schuyl.Co;Dec.1.
Miller,Regina C;--Elizabeth Carr;52683;Phila;Mar.30.
Miller,Reginald A;--Annabelle McBride;191473;Blair Co;
Nov.20.
Miller,Reilley;--Maude Smith;81063;Pine Grove;May 14.

MILLER, RICHARD KRAUSE - LEHIGH - MABEL KRAUSE - #216592

miller, Rita C., Pgh., a. Finnegan, 31395 - 3/27

Miller,Nena M;--Edna Colline;124161;Cameron Co;Jun.5.
Miller,Richard;--Florence Hartman;133480;Bch;Sept.25.
Miller,Richard;--Mabel M. Miller;136812;Phila;Sept.12.
Miller,Richard;--Mary Dauberman;186808;Union Co;Nov.21.
Miller,Richard;--Susan Miller;48016;Tech.Co;Mar.28.
Miller,Richard;--Stella Smith;38703;E.Stroudsbg;Feb.33.
Miller,Richard B;--Ethel M. Sinclair;151239;W.Chester;
Sept.5.
Miller,Richard C;--Lura V. Garmen;73878;York;Feb.17.
Miller,Richard C;--Nellie E. Glouser;39990;Hbg;Mar.28.
Miller,Richard C;--Mary Miller;121834;Blair Co;Aug.28.
Miller,Richard D;--Gertrude Miller;28729;Strausburg;
Feb.24.
Miller,Richard D;--Bertha Bates;185585;Westmd.Co;Nov.8.
Miller,Richard D;--Beenie Reed;103003;Clarion Co;Jun.26.
Miller,Richard E;--Myrtle B. Mallott;131727;Dudley;
Nov.5.
Miller,Richard E;--Lottie Ginnebine;13181;Leb.Co;Jan.21.
Miller,Richard G;--Blanche P. Greenwood;200858;Allen.-
Co;Oct.30.
Miller,Richard G;--Irene Gomity;72713;Altoona;May 9.
Miller,Richard H;--Frances M. Moser;312784;Shamokin;
Dec.5.
Miller,Richard H;--Verna T. Gohr;84523;York;May 31.
Miller,Richard H;--Philomina C. Snyder;190169;Allen.Co;
Nov.8.
Miller,Richard J;--Clara C. Smith;35770;Monongahela;
Feb.19.
Miller,Richard K;--Ruth Robinson;29144;Scottdale;
Feb.18.
Miller,Richard O;--Ida M. Showalter;183907;Pottstown;
Nov.8.
Miller,Richard W;--Dess Hassel;109350;Nbg;July 5.
Miller,Rita;--Esther Vought;72858;Altoona;May 30.
Miller,Robert;--Fanni Paul;143739;Lanc.Co;Sept.20.
Miller,Robert;--Madeline Cooke;39782;Center Co;Feb.18.
Miller,Robert;--Lilian Davis;37394;Pittston;Jan.18.
Miller,Robert;--Alice L. Reep;35136;Allentown;Mar.1.
Miller,Robert;--Nora C. Preston;175871;Phila;Nov.7.
Miller,Robert;--Ruth Viper;202528;Dunmor;Dec.14.
Miller,Robert;--Gayle L. Thompson;69485;Phila;Nov.22.
Miller,Robert;--Helen C. Beall;155868;Phila;Oct.10.
Miller,Robert;--Minnie Dekel;185700;Hazleton;June 28.
Miller,Robert;--Dorcas Barland;124961;Glenwood;Aug.20.
Miller,Robert A;--Barbara Dahn;201043;Derrick;Dec.21.
Miller,Robert A;--Ruth Hoover;170835;Tyrone;Oct.10.
Miller,Robert B;--Laura L. Johnson;200112;Berwick;Dec.11.
Miller,Robert C;--Mary A. Crawford;40285;Lanc.Co;
Mar.28.

Miller, Russell Philip - Bertha M. Weller - 97070; Alleg Co 6/7

Miller,Robert C;--Lillian M. Winslow;67559;Pgh;May 11.
Miller,Robert E;--Bessie V. Studebaker;99999;Windber;
June 17.
Miller,Robert E;--Minnie Wiser;59328;Juniata;Apr.23.
Miller,Robert E;--Florence Waidley;182386;Erie;Nov.4.
Miller,Robert F;--Frances H. Ulmer;212285;Chamokin;
Dec.5.
Miller,Robert G;--Sarah M. Grimes;10534;Wash.Co;Jan.9.
Miller,Robert H;--Lucy Theiss;13881;Phila;Jan.10.
Miller,Robert H;--Mary K. Rush;74716;Connellsville;
May 20.
Miller,Robert J;--Helen James;213842;W.Chester;Dec.16.
Miller,Robert J;--Anna Miller;110189;Jeannette;Jul.9.
Miller,Robert J;--Elsie C. Manning;48109;Tioga Co;
Mar.17.
Miller,Robert J;--Theresa Cradl;48126;Warren;Mar.16.
Miller,Robert L;--Anna M. Miller;54372;Bellevue;Apr.4.
Miller,Robert L;--Alta Rebstock;216237;Jersey Shore;
Aug.27.
Miller,Robert L;--Nellie W. Hoskins;194088;Pgh;Dec.8.
Miller,Robert M;--Emma G. Merrill;109058;Garrett;
June 24.
Miller,Robert M;--Caroline Roth;133487;Pgh;Sept.12.
Miller,Robert M;--Edna Fyper;205074;Hunt.Co;Dec.15.
Miller,Robert N;--Mary A. Mumma;96379;Adams Co;Jun.12.
Miller,Robert R;--Myrtle Johnson;89578;Phila;May 14.
Miller,Robert R;--Edna Randolph Leavy;100683;Wmspt;
May 22.
Miller,Robert T;--Elva I. Moist;168195;Miff.Co;Oct.28.
Miller,Robert T;--Florence Barklon;56008;Chambersbg;
Apr.22.
Miller,Rodney A;--Carrie J. Whitmeyer;164947;Lebanon;
Oct.24.
Miller,Rodney J;--Hattie Magee;83910;White Haven;
May 16.
Miller,Roland L;--Emma R. Weiser;110221;York Co;Jul.14.
Miller,Rose M;--Margaret Carroll;90338;Dradd;Jun.28.
Miller,Rosella R;--Blanche Eisamer;186958;Madison;
Nov.11.
Miller,Roselyn;--Dora Pavatt;52694;Phila;Mar.25.
Miller,Roy C;--Alice Hosk;34623;Alleg.Co;Mar.27.
Miller,Roy E;--Maude E. Corman;186107;Center Co;
Nov.27.
Miller,Roy K;--Augusta L. Erb;71822;Phila;Apr.30.
Miller,Roy R;--Bessie Wright;144292;Johnstown;Sept.25.
Miller,Ruben N;--Ruth Youtzey;40464;Juniata;Mar.28.
Miller,Ruby P;--Hazel S. McVay;37476;Wash.Co;Mar.17.
Miller,Russell E;--Louise Hughes;44768;Read;Mar.4.
Miller,Russell W;--Lillian Fadden;21682;Dunmore;
Feb.17.

Miller,Ruth;--May Horman;52909;Phila;Mar.26.
Miller,Ruth;--Anna Krachack;17785;Phila;Feb.7.
Miller,Ruth;--Lydia A. Schmidt;168321;Montg.Co;Sept.8.
Miller,Ruth;--Bessie Reed;163518;Hunted;Oct.15.
Miller,Ruth A;--Elsie Frey;142434;Lehigh Co;Sept.22.
Miller,Ruth A;--Anne C. Schreffler;91153;Carrick;Jun.24.
Miller,Ruth C;--Celia Miller;78786;McKees Rocks;Apr.28.
Miller,Ruth E;--Elizabeth Crawford;37219;Columbia;
Mar.7.
Miller,Ruth E;--Helen Hoover;6050;Miller;Jan.7.
Miller,Ruth E;--Sadie Cox;43328;Norristown;Mar.22.
Miller,Ruth E;--Esther R. Wiehener;123183;Phoenixville;
July 2.
Miller,Ruth F;--Irene F. Shields;88484;Charleroi;May 27.
Miller,Ruth G;--Treva Smith;110000;Mifflin Co;July 26.
Miller,Ruth H;--Mary Beveridge;74209;Cambria Co;May 27.
Miller,Ruth I;--Anna Grundy;147713;Allen.Co;Sept.6.
Miller,Ruth I;--Esta Snyder;61422;Union Co;Feb.28.
Miller,Ruth K;--Alice R. Kreybill;3093;Lanc.Co;Jan.7.
Miller,Ruth L;--Jennette Davis;30079;Scranton;Feb.12.
Miller,Ruth L;--Maude L. Seward;87516;Phila;Mar.29.
Miller,Ruth M;--Marion Nicholas;82757;Phila;Mar.17.
Miller,Ruth M;--Elizabeth Gill;79414;Wahanoy City;
Apr.17.
Miller,Ruth M;--Ada Doll;27919;Red Lion;Feb.17.
Miller,Ruth O;--Letitha David;48712;Syrone;Mar.24.
Miller,Ruth R;--Minnie Kissinger;179453;Fay.Co;Nov.12.
Miller,Ruth V;--Mabel Deine;118564;Phila;Aug.7.
Miller,Ruth V;--Emma Hobbs;133894;York;Aug.8.
Miller,Ruth Ford S;--Martha Young;17373;Phila;Feb.9.
Miller,Sallie;--Andora Kuts;47463;Berks Co;Feb.11.
Miller,Samuel;--Minnie Williams;29312;Clair Co;Feb.21.
Miller,Samuel;--Ella Fahey;31397;Pgh;Mar.23.
Miller,Samuel;--Elizabeth Bryan;75873;Eddystone;Apr.30.
Miller,Samuel;--Katie Lehneck;44421;Schuyl.Co;Mar.27.
Miller,Samuel;--Elizabeth Morris;151888;Nash;Sept.7.
Miller,Samuel A;--Mary Brown;316384;Darby;Dec.31.
Miller,Samuel B;--Hazel M. Andrews;21852;York Co;
Feb.1.
Miller,Samuel B;--Elizabeth B. Wood;132373;Lycom.Co;
Aug.20.
Miller,Samuel C;--Maria Strominger;155870;Webber;
Oct.25.
Miller,Samuel E;--Elizabeth Miller;2426;Fay.Co;Jan.22.
Miller,Samuel I;--Minnie Rubinstein;3361;Easton;Jan.31.
Miller,Samuel L;--Nancy Lee;88355;Phila;June 7.
Miller,Samuel L;--Hollie Fisher;173055;Phila;Nov.15.
Miller,Samuel R;--Margaret Jones;188083;Wanty Glo;
Nov.8.

Theodore Martin

Miller, Sara;--Lillian Dunlap;189758;Sept.Co;Nov.10.
Miller, Sara K;--Ethel Cook;133078;Hunt.Co;Aug.25.
Miller, Sara M;--Mary Witmer;313036;Lanc.Co;Dec.1.
Miller, Sarah;--Annie Derr;19806;Sarnville;Feb.10.
Miller, Sarah;--Bessie Miller;53890;Phila;Mar.24.
Miller, Sarah;--Bessie M. Conere;62068;Newton Hamilton;
Apr.13.
Miller, Sarah C;--Nellie C. Hollander;125978;Johnstown;
Aug.5.
Miller, Sarah E;--Mabel E. Miller;207918;Miff.Co;Dec.6.
Miller, Sarah E;--Pearl Montgomery;145748;Clfd.Co;
Sept.20.
Miller, Sarah M;--Sadie Kring;77858;Cambria Co;May 13.
Miller, Sarah P;--Anna Young;186473;Manheim;Nov.26.
Miller, Sheldon D;--Bessie Howells;167143;Nanticoke;
Jan.2.
Miller, Sidney;--Rose Latinsky;13937;Phila;Jan.31.
Miller, Siegmund;--Victoria Miller;116394;Phila;Aug.9.
Miller, Stanley;--Helen Hormize;151963;Wash.Co;Sept.17.
Miller, Stanley;--Fannie Berman;121096;Altoona;Aug.3.
Miller, Stanley;--Elizabeth Miller;109704;Summit Hill;
Oct.16.
Miller, Stanley I;--Jennie Shaire;197093;Phila;Dec.4.
Miller, Stanley L;--Grace M. Davie;34762;York Co;Feb.7.
Miller, Stanton V;--Lola Baum;158542;Braddock;Oct.18.
Miller, Stella B;--Blanch Ritchey;125180;Bedf.Co;
Oct.22.
Miller, Stephen;--Clara Frazier;108698;Farrell;Jul.5.
Miller, Sterling G;--Carrie Munich;1243;Ethn.Co;Jan.13.
Miller, Stuart F;--Ruth A. Mille;862854;Phila;June 3.
Miller, Sue;--Sue Lloyd;209239;New Kens;Dec.19.
Miller, Sylvia;--Jennie Horowitz;17753;Phila;Feb.23.
Miller, Sylvia;--Jennie Horowitz;218334;Phila;Feb.22.
Miller, Sylvia;--Anna Markin;69595;Phila;May 4.
Miller, Telford;--Mary S. Shaffer;110033;Camb.Co;
July 28.
Miller, Thada E;--Carrie Gardner;146737;New Cumb;
Sept.5.
Miller, Thelma;--Ethel Burney;192628;W-Barre;Nov.11.
Miller, Thelma;--Margaret Kirk;17871;Phila;Feb.3.
Miller, Thelma;--Marelle Neal;197171;Phila;Dec.26.
Miller, Thelma A;--Della Berter;148153;Tioga Co;Aug.14.
Miller, Thelma M;--Nathe A. Ackerman;93053;Ethn.Co;
June 15.
Miller, Thelma R;--Mary E. Waterman;86383;Phila;Jun.3.
Miller, Thelma V;--Sara Schuare;140403;Clfd.Co;Sept.3.
Miller, Theodore;--Clara Lenthell;2021;Lanc.Co;Jan.13.
Miller, Theodore;--Jennie Eberts;189705;Summit Hill;
Oct.22.

Miller, Thomas Norris - Hazel Manny - 184425 - Ann Co. 10/28

Miller, Theodore R;--Mabel McGuigan;139978;Red Lion;
Aug.13.
Miller, Thomas;--Maude Martin;204731;Clfd.Co;Dec.30.
Miller, Thomas A;--Violet M. Murphy;155794;Phila;
Oct.7.
Miller, Thos.C;--Dora Hoyer;215208;Berks Co;Dec.29.
Miller, Thomas C;--Millie Freygada;151116;Alleg.Co;
Sept.14.
Miller, Thomas E;--May Ranagan;133488;Pgh;Sept.14.
Miller, Thomas F;--Laura Durkin;210073;Parsons;Dec.7.
Miller, Thos.I;--Ruth E. Thomas;113713;Reading;Jul.6.
Miller, Thomas K;--Matilda Karl;114867;Turtle Creek;
June 16.
Miller, Thomas W;--Annie Walsh;170122;Souderton;Oct.17.
Miller, Thompson A;--Martha A. Aseneath;189093;Parnassus;
Nov.25.
Miller, Valentine V;--Mary Miller;158318;Ashland;
Sept.29.
Miller, Velno L;--Laura Franer;171698;Frankl.Co;Oct.15.
Miller, Vera;--Mabel Brooks;155882;Phila;Oct.21.
Miller, Vera L;--Bertha H. Thomas;52786;Phila;Mar.8.
Miller, Verna A;--Margaret A. Gutshall;20216;Perry Co;
Feb.15.
Miller, Verna I;--Ella Poe;109438;Hbg;July 22.
Miller, Verna M;--Elsie Shaule;144896;Lanc.Co;Sept.27.
Miller, Verna M;--Catherine Hostetter;25715;Meyersdale;
Feb.19.
Miller, Verna W;--Emma Nissley;83855;Lanc.Co;May 8.
Miller, Vernice;--Anna J. Burns;155837;Phila;Oct.20.
Miller, Vernon;--Nettie J. Benson;110038;Johnsonbg;
July 18.
Miller, Victor;--Mary Bruckermiller;100180;Weissport;
June 16.
Miller, Vincent;--Mary A. Carney;17833;Phila;Feb.12.
Miller, Violet;--Mary Geslusky;141397;Coaldale;Sept.21.
Miller, Violet;--Hannah Lindenburg;143484;Clfd.Co;
Aug.4.
Miller, Violet E;--Grace Leckrest;78166;Cumb.Co;May 18.
Miller, Violet E;--Bulda E. Wolf;192321;Dauph.Co;
Nov.23.
Miller, Vira;--Tresa Helfrich;194747;Pgh;Nov.28.
Miller, Virginia E;--Dora M. Finger;191020;Alleg.Co;
Sept.15.
Miller, Virginia;--MayMesner;63257;Pottsville;Apr.21.
Miller, Virginia E;--Helen Lehr;93006;Easton;June 11.
Miller, Virginia G;--May Sparks;128790;Pay.Co;May 20.
Miller, Virginia K;--Ethel Cooks;173986;Phila;Nov.5.
Miller, Virginia L;--Stella Barton;~~[illegible]~~;Boswell;
Sept.20. 139628

Miller, Vivian R;--Margaret McCord;1596;Coatesville;
Jan.16.
Miller, Wallace;--Sylvia Allen;67560;Pgh;May 21.
Miller, Walter;--Josephine Miller;15778;Pgh;Feb.18.
Miller, Walter;--Mary Miller;52778;Phila;Mar.18.
Miller, Walter;--Alma Kleckner;112374;Nth ;July 29.
Miller, Walter;--Elizabeth Dinkel;31398;Pgh;Mar.4.
Miller, Walter G;--Mary Krisel;130285;Alleg.Co;Aug.15.
Miller, Walter L;--Henrietta L. Jacobs;128552;Berry -
Co;June 28.
Miller, Walter M;--Esta R. Meyer;144909;Lanc;Apr.19.
Miller, Walton R;--Emily R. Cloatman;100855;Wmpt;May 4.
Miller, Warren;--Jane Davies;18845;Ambridge;Feb.22.
Miller, Warren H;--Lottie G. Mohler;76127;Ephrata;May 5.
Miller, Wayne C;--Jennie M. Schaeffer;148412;Read;
Sept.30.
Miller, Wilbert;--Hannah McCabe;132943;Gilberton;
Sept.30.
Miller, Wilford S;--Martha Huber;29987;Waynesboro;Feb.26.
Miller, Wilfred E;--Hattie Laub;36463;Lehigh Co;Feb.9.
Miller, Wilgar J;--Janet E. Jones;173884;Pgh;Oct.23.
Miller, Willard L;--Maggie M. Williams;114565;Schuyl.-
Haven;June 13.
Miller, William;--Anna McNamara;17729;Phila;Feb.9.
Miller, William;--Gladys Harris;151243;W.Chester;Sept.14.
Miller, William;--Mary Jerama;20780;Chester;Feb.19.
Miller, William;--Florence M. McKee;159180;Jeff.Co;
Oct.15.
Miller, William;--Mary Jerama;36977;Chester;Feb.18.
Miller, William;--Bessie Howells;208032;Nanticoke;Dec.31.
Miller, William;--Fania Olaca;172485;Snyder Co;Oct.12.
Miller, William;--Sophia Phillips;6800;New Castle;
Jan22.
Miller, William C;--Margaret M. Fleeser;151194;Butler Co;
Aug.12.
Miller, William C;--Pearl Swonger;203662;Leb;Dec.15.
Miller, William C;--Rose A. Sheaffer;107016;Cumb.Co;
July 3.
Miller, William C;--Jennie Shoemaker;188790;Plymouth;
Nov.1.
Miller, William E;--Martha G. Gross;135415;Dauph.Co;
July 16.
~~Miller, William E;--Bertha B. Saylor;188735;Pottstown;~~
Oct.31. Changed to Earl W.
Miller, William F;--Marie Mays;77623;Armstg.Co;May 16.
Miller, William F;--Mary O. Fertig;94931;Hbg;June 30.
Miller, William F;--Margaret Bischoff;41893;Mt.Oliver;
Mar.16.
Miller, William H;--Leanora Scavello;155774;Phila;
Oct.25.

Miller, Wm Louis ; N. Smith ; 4-13-19 ; 67777-19

MILLETICS, FRANK A. - DAUPHIN = M. AMEN - #211928

Miller,William H;--[illegible] Daugherty;187714;Oil City; Oct.13.
Miller,William H;--Florence E. Harper;[illegible]0557;Beth; Dec.13.
Miller,William H;--Sarah E. Bennett;101004;York;Jun.9.
Miller,William H;--Laura B. Barto;45663;Center Co; Mar.13.
Miller,William J;--Maud E. Hall;119572;Phila;Aug.20.
Miller,William J;--Gertrude Harris;[illegible]0188;Beth;Feb.11.
Miller,William J;--Mabel Seelig;67561;Pgh;May 21.
Miller,William R;--Margaret Areeny;38932;York;Apr.26.
Miller,William R;--Edith M. Kauffman;100276;Waynesboro; June 14.
Miller,William T;--Oola Reese;54688;Barnesboro;Apr.10.
Miller,William W;--Florence Tyrrell;138530;Phila; Sept.28.
Miller,William W;--Amelia Garner;194088;Pgh;Dec.1.
Miller,William W;--Rosetta Spicker;151775;W.Middlesex; Sept.29.19 Mercer Co.
Miller,William K;--Ethel E. Shollenberger;89503;Tyrone; June 2.
Miller,Wilmer;--Laura Miller;83334;Som.Co;May 13.
Miller,Winfield;--Mary J. Smith;160951;Clarks Summit; Oct.27.
Miller,Winfred T;--Ella S. Jordon;98688;Center Co; June 25.
Miller,Yula E;--Dicie Pratton;[illegible]1732;Pgh.Co;Feb.5.
Miller,Zedric T;--Ruth Mertz;184610;Jefferson Co;Oct.1.
Miller,Zelda T;--Laura Frazer;184128;Hazleton;Nov.19.
Millero,Rachelina;--Mary Ruva;183405;Mercer Co;Nov.17.
Millen,--;--Jemima Herbert;78716;Ellwood City;Feb.4.
Millen,Grace I;--Lillie Zeller;128163;Berks Co;Nov.11.
Millen,Thomas T;--Mae M. Innes;67582;Pgh;May 27.
Millett,John;--Mary McCusker;71847;Phila;Apr.26.
Millett,Margaret M;--Margaret Carr;188758;Phila;Nov.[illegible]0.
Millett,Norman H;--Mary Hoake;130289;Del.Co;Oct.2.
Millett,Stella M;--Pearl E. Skinner;114938;Union City; July 28.
Milley,--;--Anna P. Miller;87[illegible]6;Pgh;May 23.
Milley,--;--Pauline Morley;126874;Montgd.Co;Aug.12.
Milley,Emily;--Elizabeth Rinta;7240;Lanc.Co;Jan.18.
Millheim,Thelma M;--Addie A. Doue;214481;Montour Co; Dec.8.
Millhime,--;--Esther E. Maroy;80108;Lyco.Co;June 18.
Millhouse,--;--Catherine Highlands;[illegible]0357;Cumb.Co; Aug.10.
Millhouse,Clarence E;--Bessie M. Porter;1882001;Frank.-Co;Nov.7.
Millhouse,Roy;--Mary Gross;[illegible]0076;Lyco.Co;Feb.17.

Milliam Elmer D2 27482 a. Yeager alleg. 1/1/12

MILLIGAN, DOLORES - A. LEWES - PHILA 11/23 - 176165-19

Milligan, Enola B. — Alfreda Bradley —
219714 — Pgh. June 15

Milli,Joe V;--Maria Kocerba;1[illegible]890;Braddock;July 15.
Milli,John;--Rosie Yusko;27519;Rankin;Feb.20.
Milliaccio,Gennaro;--Filomena Polite;[illegible]77;Phila;Mar.7.
Milliard,Elizabeth M;--Hattie Snyder;143200;Mahanoy - City;Sept.9.
Millichap,Margaret R;--Anna Brabent;141440;Bucks Co; Sept.20.
Millievn,Edna;--Ida Schimp;20704;Clfd.Co;Feb.3.
Milligan,--;--Ethel Summers;180385;Clfd;Nov.23.
Milligan,Robt J;--Maud I. Sorts;188088;Munx;Oct.16.
Milligan,--;--Mabelle McCullough;152958;Pgh;Oct.10.
Milligan,Anna M;--Catherine N. Johnson;107038;Colwyn; July 14.
Milligan,Bernice L;--Bessie G. Milligan;1383;Wash.Co; Jan.14.
Milligan,David;--Mary Pahl;29831;Alleg.Co;Feb.15.
Milligan,Dorothy;--Louisa Guth;52752;Phila;Mar.16.
Milligan,Dorthy E;--Margaret M. Rowman;100888;Wilson; June 27.
Milligan,Elizabeth E;--Ethel Zane;178236;Phila;Nov.24.
Milligan,George J;--Martha Jackson;21588;Tel/Co;Feb.25.
Milligan,Horace C;--Anna O'Malley;198891;Avalon;Dec.27.
Milligan,Howard A;--Minnie Thomas;103943;Phila;Jul.27.
Milligan,Irene;--Emma R. Brown;136397;Phila;Sept.5.
Milligan,Irwin H;--Ethel Rush;178135;Phila;Nov.5.
Milligan,John F;--May Wolfe;90184;Braddock;June 2.
Milligan,Margaret;--Margaret Wagner;136480;Phila;Sept.14.
Milligan,Margarite M;--Anna M. Fitzmaurice;138183; Phila;Aug.28.
Milligan,Raymond W;--Ethel Maple;47249;Alleg.Co;Mar.20.
Milligan,Ruby G;--Grace Hench;108492;Perry Co;Jul.7.
Milligan,Samuel;--Jennie Fuessman;187[illegible];Phila;Dec.15.
Milligan,Sara E;--Anna M. McConnell;7428;Juniata Co; Jan.14.
Milligan,William;--Bertha J. Staub;95925;Beaver Co; June 8.
Milligan,William M;--Eva E. Finch;4914[illegible];Pgh;Apr.15.
Milligan,William S;--Sarah Hoover;201214;Clfd;Dec.8.
Milligans,Herbert R;--Alice Neal;97463;Jeff.Co;Jun.10.
Milliken,--;--Gertrude B. Baumgardner;49146;Pgh; Apr.27.
Milliken,Agnes E;--Frances Donahoe;132350;Mmpt;Aug.4.
Milliken,Charles M;--Mona L. Weimer;132070;Waynesbg; Aug.21.
Milliken,Clinton L;--Mary P. Welsh;112525;Oakmont; May 22.
Milliken,Clyde T;--Mary P. Welsh;112526;Oakmont;May 22.
Milliken,Howard M;--Anna M. Nesbith;163988;Dauph.Co; Nov.8.

Millin, Allen Ray D-227012 Mary G. Defibaugh
Bedford Co. 8-29-19

Milliken,Katherine M;--Hanie Heighenbottom;184468;Arms.-Co;Nov.20.
Milliken,Mark C;--Maud Arnold;92878;Juniata Co;May 27.
Milliken,Mary J;--Clohie Hunter;133498;Pgh;Sept.14.
Milliken,Raymond;--Anna B. Hamann;176100;Phila;Nov.8.
Milliken,William D;--Agnes Davis;38965;Ntbg;Mar.31.
Milliken,William H;--Emma C. Mason;181326;Charleroi; Nov.18.
Milliken,William R;--Mary E. Reed;105812;Bellevue; July 2.
Millikin,--;--Anna Laubersheimer;15778;Pgh;Feb.3.
Millikin,Anna L;--Goldie Day;63867;Greene Co;Apr.9.
Millikin,Bartley B;--Gertrude Baumgartner;68105;Pgh; Apr.27.
Millikin,Dorothy V;--Jennie Cheas;83786;Wa nesburg; May 18.
Milling,Peter C;--Ona Macejkas;133493;Pgh;Sept.20.
Millington,George;--Elizabeth T. McCloskv;52758;Phila; Mar.20.
Millington,Jane E;--Charlotte Rowe;118131;Nantiooke; July 14.
Millinvitch,Annie;--Viola Phiffer;91433;Pgh;Mar.1.
Million,--;--Mable C. Young;142457;McKean Co;Sept.1.
Milliren,Hazel E;--Ida B. Shaffer;1114;Jeff.Co;Jan.31.
Milliren,Jessie A;--Mary H. Anthony;310?14;Jeff.Co; Dec.15.
Milliron,--;--Cora Kline;184472;Arms.Co;Nov.17.
Milliron,--;--Pearl Young;26942;Jeff.Co;Feb.13.
Milliron,Eliza L;--Annie F. Mogherry;164043;Juniata; Oct.2.
Milliron,Stanly;--Hazel Champion;59583;Johnsonbg;Apr.13.
Millis,Anna;--Bella Millis;136173;Phila;Sept.12.
Millisen,Wesley V;--Emily M. Johnston;184826;Kane; Nov.8.
Millisitch,Joseph;--Mary Cosar;36518;Ntbg;Feb.21.
Millison,--;--Rosa Sohock;22031;Cambria Co;Feb.9.
Millison,Carl L;--Mary Hanna;96680;Lawr.Co;May 31.
Millison,Edward;--Margaret Quinane;161238;Del.Co; Oct.18.
Millison,Edward J;--Grace Powell;165649;Munhall;Oct.2.
Millison,Robert J;--Annie Milligan;21588;Del.Co; Feb.18.
Milljan,John B;--Margaret Ford;194748;Pgh;Nov.12.
Millman,Oscar;--Dora Bloom;88425;Phila;June 28.
Millman,William;--Eva Petolsky;119639;Phila;Aug.3.
Millner,Verna V;--Bertha Beach;20672;Clfd.Co;Feb.14.
Millo,Clotilda;--Luigi Pagaina;138318;New Castle; Aug.17.

William Robert

Millocchi, Carmelia;--Nicolleta Nuci;35354;Bradd;Mar.20.
Milloitch, Helen;--Sophia Huyden;179916;Wash.Co;May 2.
Millos, Rose E;--Frances Donohue;86483;Phila;June 13.
Millott,--;--Ivah Bottiger;98629;S.Fork;June 25.
Milloy, Garrett A;--Genevieve Keeler;119494;Phila;Aug.23.
Mills,--(S.B.);--Lillian Mills;8195;Scranton;Jan.4.
Mills,--(S.B.);--Violet E. Schoonver;213032;Towanda;
Dec.2.
Mills,--;--Clara Morris;96366;Bed.Co;May 25.
Mills,--;--Mabel Krause;216592;Lehigh;Dec.25.
Mills,--;--Mary Toster;9636;Fay.Co;Jan.26.
Mills,--;--Rachael Winslow;19547;Alleg.Co;Feb.2.
Mills, W.R.;--Violet Appleby;82319;Hunt.Co;May 7.
Mills,--;--Lillian Dawson;77081;Clarion Co;May 17.
Mills,--;--Bessie Murray;197286;Phila;Dec.1.
Mills,--;--Agnes E. West;59904;Clarion Co;Apr.17.
Mills,--;--Catharine Devaney;211224;Scranton;Dec.16.
Mills, Ada A;--Flora Castle;523;Westmd.Co;Jan.4.
Mills, Alfred Z;--Rosa Maddoc;89473;~~Phila;May 6.~~
Mills, Alice;--Bessie Garber;78784;McKees Rocks;Mar.15.
Mills, Alice E;--Rachael Winslow;35447;Alleg.Co;Feb.2.
Mills, Anna;--Carrie Lee;198750;Phila;Nov.30.
Mills, Anna;--Verna Green;125133;Girardville;Aug.19.
Mills, Anna I;--Bertha H. Shuebrooker;122982;Chester;
Aug.23.
Mills, Anna M;--Anna Vorrath;44987;Lanc.Co;Mar.29.
Mills, ~~Anna M~~ Lillian A.;--Lillian A. Stockline;178146;Alleg.Co;
Nov.23.
Mills, Beatrice O;--Emma J. Howard;108190;Center Co;
July 15.
Mills, Bruce H;--Martha Alberta;183786;Clfd.Co;Nov.25.
Mills, Charles A;--Lizzie Pavelon;138175;Phila;Aug.31.
Mills, Donald H;--Olga Trask;66591;Warren Co;Apr.9.
Mills, Dorothy S;--Katharine Isenberg;61017;Mt.Union;
Apr.24.
Mills, Edmund;--Grace Boyle;178059;Phila;Nov.16.
Mills, Edward;--Grace Vogel;57888;Erie Co;Apr.10.
Mills, Eleanor;--Ethel Back;169402;Scranton;Sept.18.
Mills, Elizabeth;--Agnes E. Dickson;67554;Pgh;May 16.
Mills, Esther;--Gertrude Meaghr;196998;Phila;Dec.25.
Mills, Esther M;--Sadie L. Newmyer;180114;Fay.Co;Nov.8.
Mills, Fannie;--Ossie Moon;181684;Fay.Co;Nov.24.
Mills, Ferell H;--Sew H. Perde;124275;Erie;Aug.13.
Mills, Florence;--Bessie Wilensky;69647;Phila;May 21.
Mills, Francis;--Marie H. Boyle;187500;Law.Co;Nov.15.
Mills, Hilda A;--Hilda L. Mills;66559;Warren;Apr.1.
Mills, Jack E;--Mollie Youngblood;39533;Greensbg;Mar.26.
Mills, James;--Anna Butler;86204;Phila;June 5.
Mills, James A;--Winifred Pordicker;159834;Carnegie;
Sept.10.

Mills, Margaret 178.146 11-23-19 ←
Lillian Anna Stackline Alleg Co.

Joseph Cyril Milly - Maria Kocerha - Allegh, Co,
105890-7-15

Milne Alice Eliz. Helen Ashing. 72726
Phila - 3/18/19.

Mills,Janys Y;--Evelyn H. Johnson;134250;Erie;Aug.13.
Mills,John A;--Hilda L. Kline;84480;York;May 2.
Mills,Joseph H;--Laura McDanel;146716;Beaver Co;Aug.22.
Mills,Lawrence J;--Agnes Kirchoff;197143;Phila;Dec.27.
Mills,Lawrence;--Annie Godown;38305;Bucks Co;Mar.4.
Mills,LeRoy;--Percy Pessela;17795;Phila;Feb.7.
Mills,Margaret;--Katie Gallo;136387;Phila;Sept.23.
Mills,Marion L;--Sarah R. Thomas;132185;W-Barre;Aug.3.
Mills,Mary E;--Janet Gillies;171310;Windber;Oct.6.
Mills,Mary J;--Minnie Batdorf;8049;Renovo;Jan.5.
Mills,Mary K;--Elizabeth Breetone;158253;Avoca;Oct.29.
Mills,Mary M;--Estella Trioker;31401;Pgh;Mar.27.
Mills,Myrtle L;--Blanche M. Foster;13857;Phila;Jan.17.
Mills,Orvie D;--Hilda Koon;98824;Ind.Co;June 23.
Mills,Pearl B;--Sallie Fritschman;3198;Easton;Jan.6.
Mills,Ray H;--Mary E. Olafseddle;137828;Frank.Co;Aug.7.
Mills,Rena M;--Ursula B. Maxwell;167730;Oil City;
Oct.26.
Mills,Richard F;--Nellie Ames;189620;Midway;Nov.9.
Mills,Sarah D;--Juliet Brohley;107947;Phila;July 24.
Mills,Thomas L;--Ruth Pelloan;143121;Glendon;Sept.23.
Mills,Unos;--Marian Fair;109817;Juniata;July 14.
Mills,Walter R;--Pearl Frandenfield;3262;Wthp.Co;Jan.9.
Mills,William H;--Louisa Rhodes;203218;Dug;Dec.27.
Mills,Winifred A;--Cora M. Long;~~196733~~ 106760;Lehigh Co;
July 28.
Millson,Marie;--Ida Winthrop;203471;Ellwood City;Dec.25.
Millspan,Charles D;--Mary Reynolds;75835;Erie Co;
May 4.
Millstine,William;--Clara Lantz;194001;Pgh;Dec.13.
Millus,--(C.B.);--Keki Papas;9060;S.Beth;Jan.18.
Millward,Beatrice L;--Beatrice J. Miller;68000;Pgh;
Mar.22.
Millwood,--;--Daisy Bonzer;188155;Osceola Mills;Nov.28.
Millwood,George W;--Alice Baker;184218;Wthp.Co;Nov.20.
Milly,Francisco;--Marie Chermand;45408;Sharpsbg;Mar.25.
Milman,Julius;--Yetta Aptourtz;176250;Phila;Nov.30.
Milmiller,--;--Sadie Long;98181;Somerset Co;May 25.
Milnarow,James F;--Josephine V. Collins;50734;Phila;
Apr.4.
Milne,James A;--Anna Harria;133494;Pgh;Sept.10.
Milne,Mable G;--Mable E. Weber;197237;Phila;Dec.15.
Milne,Marion;--Grace Morrison;124581;McKean Co;Aug.4.
Milne,Robert G;--Elizabeth Morganbeck;13907;Phila;
Jan.28.
Milner,Anna B;--Margaret Abernathy;183880;Grove City;
Oct.9.
Milner,Anne F;--Grace M. Smith;45040;Montg.Co;Mar.2.
Milner,Edward C;--Annie Preboda;151117;Allegh.Co;
Sept.15.

George Milos - Eva Pavlic - Lebanon Co.
24562-2-1C

Milner,Ernest J;--Minnie Thomas;100717;Warren;Jun.18.
Milner,Helen Z;--May Adams;142243;Erie;Sept.18.
Milner,Mary F;--Ida Bethel;178943;Bridgeville;Oct.27.
Milner,Richard C;--Lara Knepp;91321;Clfd.Co;Mar.2.
Milner,Theodore V;--Hazel G. Stahlman;45832;Jeff.Co;
Mar.14.
Milnes,--;--Rosetta Houk;124470;Lawrence;Aug.23.
Milnik,Stanislaw;--Agneshka Wezbicka;178127;Phila;
Nov.10.
Milnn,Oliver C;--Frances Ritzel;194082;Pgh;Dec.1.
Milnor,John R;--Della Hughes;13855;Phila;Jan.7.
Milo,Anna;--Anna Durkas;145239;Larksville;Sept.6.
Milo,John;--Anna Durkas;145238;Larksville;Sept.6.
Milocsik,Helen;--Lizzie Kudrics;187243;N.Bradd;Nov.4.
Milod'ch,Frank;--Mary Amen;211929;Dauph.Co;Dec.7.
Milograno,Francesco;--Minzetta DiNunzio;19350;Ambler;
Jan.18.
Milonas,George;--Eftihia P. Kutsodimos;98020;Bucks Co;
June 12.
Milone,Lionardo;--Marie Panalogue;176188;Phila;Nov.15.
Milone,Michiele;--Maria Milice;119603;Phila;Aug.15.
Milono,Battista A;--Delfina Calzona;214992;Pgh;
Sept.9.
Milonovich,Helen;--Sophia Megos;43774;Olyphant;Mar.29.
Milonsky,Hyman;--Clara Bodnik;85122;Phila;May 30.
Milony,Mary;--Tessie Milony;169283;Scranton;Oct.11.
Milora,Alexander;--Luccia Sarracusso;42131;Marcus -
Hook;Mar.16.
Miloro,Rosie;--Angline Miloro;125654;Hazleton;Aug.14.
Miloser,--;--Susie Postuchik;168100;Jeff.Co;Oct.13.
Miloser,Mildred;--Annie Finchyk;46760;Clfd.Co;Mar.9.
Milosh,Joseph;--Josephine Milosh;67551;Pgh;May 6.
Milosichs,Walter J;--Teresa Batallovica;190961;Beth;
Nov.14.
Miloski,--(S.B.);--Johanna Tomaski;132328;Elkland;
Oct.10.
Milosky,Blanche;--Annie Miskros;28779;S.Bork;Feb.3.
Milosovec,George;--Eva Paurio;24562;Leb.Co;Feb.16.
Miloszenski,Chester;--Regina Nejila;165687;Monaca;
Oct.21.
Miloszewski,Elenora;--Stella Molinski;21222;Canonsbg;
Feb.8.
Milovich,Edward L;--Jennie Marolt;218293;Camb.Co;
June 21.
Milowecki,--;--Anna E. Baranauskas;101651;Pgh;Jul.10.
Milozef,Stana;--Danica Mrozewic;211899;Steelton;
Dec.19.
Milozza,Vincenzina;--Clo Cravatta;150897;Cambria Co;
July 21.

Milricnar, Joe;--Magda Tereneo;159395;Somerset Co;
Oct.26.
Milroy,--;--Pauline H. Pearson;130727;Smethport;
Aug.31.
Milslagle,--;--Cora E. Long;151057;Wilmerding;Aug.11.
Milspaw,Murna M;--Margaret Burch;114697;Sugargrove;
July 1.
Milstein,Dorothy;--Sarah Kreiter;69579;Phila;May 13.
Milstein,Gilbert;--Dora Rowin;136156;Phila;Sept.16.
Milstein,Sidney;--Anna Kownell;178248;Phila;Nov.29.
Miltenberger,Dora I;--Mamie Breinig;43467;Nthp;Mar.17.
Milter,Rosaline;--Annie Gallagher;128504;Montg.Co;
Aug.24.
Milton,--;--Helen Warron;194093;Pgh;Dec.11.
Milton,Ellsworth L;--Rhoebe N. Fleegle;114879;Tyrone;
July 8.
Milton,Frances L;--Dora M. Manypenny;210475;Rochester;
Nov.26.
Milton,George;--Martha Plummer;149334;S.Fork;Sept.11.
Milton,Mariamichela;--Mary Mastromatti;209080;Montg.-
Co;Dec.21.
Milton,Robert J;--Anna M. Braun;15779;Pgh;Feb.5.
Milton,Vivian M;--Ora N. Muse;213111;Union City;
Dec.28.
Miltower,Marie E;--Irene Neithammer;97818;Read;Jun.30.
Milur,James S;--Grace Steving;65848;Wilmerding;Apr.16.
Milusky,Walslaw;--Marcella Milus;76550;Forest City;
May 5.
Milustes,Katherine;--Mary Visefski;187240;N.Braddock;
Nov.5.
Mily,--;--Anna M. Porker;68095;Frankl.Co;Apr.15.
Milz,Leonard;--Gertrude Peters;93121;Ford City;Jun.21.
Mils,Marion;--Marie Taylor;150537;Bucks Co;Sept.10.
Milsanowski,Mary;--Nasta Farenak;158115;Allentown;
Oct.28.
Mima,Marget;--Susie Syplak;165450;McKeesport;Oct.27.
Miminger,Christian S;--Barbara B. Souder;170140;Montg.-
Co;Oct.17.
Mims,William;--Anne Williams;176108;Phila;Nov.16.
Mimms,Marie R;--Gertrude Torpey;139344;Bristol;Sept.5.
Mimna,Ruth L;--Laura Winters;99398;Somerset Co;Jun.15.
Mimocci,Salvatore;--Julia Squicquera;92912;Ellwood -
City;June 5.
Mimous,Pietro F;--Assunde Lacola;155853;Phila;Oct.24.
Mims,Anna A;--Susan Owens;69561;Phila;May 23.
Mims,Evelena;--Clyde Shaw;1855;Chester;Jan.28.
Mina,Antonio;--Carmella La Grouta;17699;Phila;Feb.12.
Mina,Elizabeth M;--Augonet C. Colger;19452;Brackenridge;
Feb.9.

Minacacki, Sofia;--Anna Stumatuli;112357;New Kensington; July 14.
Minadeo, Rosaleen;--Antonette Basilo;318364;Pgh;Apr.4.
Minagon, Florence;--Nora Minagon;105455;Altoona;Jul.29.
Minahan, Amaline;--Emma Wirts;94625;Johnstown;June 29.
Minahan, James L;--Susan Oppy;144253;Johnstown; Sept.18.
Minahan, John P;--Margaret Minahan;138195;Phila;Aug.20.
Minshochick, John;--Mary Semerio;80205;Nthp;May 29.
Minsroin, Martin;--Mary Blajovic;59313;Elk Co;Apr.6.
Minard, Betty F;--Jennie Knarr;22038;Emporium;Feb.4.
Minard, Clifford G;--Bertha A. Shepard;95283;Potter - Co;June 4.
Minard, James H;--Gertrude Rinebold;211629;Bayre;Dec.17.
Minas, Marija;--Anna Ferenak;290;Allentown;Jan.30.
Minavesick, Vincent;--Anna Ivanecke;103710;Alleg.Co; July 17.
Mincemoyer,--(S.B.);--Bertha Westley;61135;Montg; Apr.7.
Mincemoyer, Verna E;--Annie G. Yoder;48087;Nthd.Co; Mar.8.
Minger,--(S.B.);--Alma Eckstein;25065;Millvale;Feb.8.
Mincer,--;--Laura Heberling;30694;Zelienople;Feb.16.
Mincer, Howard L;--Asline Myers;179108;Butler;Nov.24.
Mincha, Eva;--Katie Phillipn;147507;Oly hant;June 25.
Mincho, Amelia;--Anna Chepeck;140074;Carnegie;Sept.5.
Minchoff, Theresa;--Matilda Marks;148226;Pottsville; Sept.18.
Mincin, Ida;--Minintti Maria;34784;Altoona;Altoona; Mar.28.
Mincorelli,--(S.B.);--Mary Petaccia;1213;Montg.Co; Jan.11.
Minda, John;--Annie Gruda;29034;Shenan;Feb.7.
Mindala, Steve;--Tiney Stroka;205751;Johnstown;Dec.6.
Mindess, Anna;--Anna Parade;115013;Fay.Co;July 24.
Mindala, Nikolaj;--Agnese Yedinak;205824;Johnstown; Dec.14.
Minden, Bernard;--Jennie Herman;119501;Phila;Aug.21.
Minder,--;--Nellie Brown;37911;Rockwood;Jan.30.
Minder, Anna M;--Daisy Tearer;144833;Lanc;Sept.17.
Mindick, Marie H;--Anna Timko;109589;Lug.Co;Mar.24.
Mindler,--(S.B.);--Florence Hunsberger;27776;Bucks - Co;Feb.20.
Mindler, Arthur;--Florence M. Hunsbuger;189524;Richlandtown;Nov.15.
Mindlin, Lorus I;--Follin Badchan;82657;Seth;May 12.
Minecci, Concetta R;--Concetta Palermo;176309;Phila; Nov.22.
Minecci, Vincent J;--Lucia Russo;119232;Phila;Aug.21.

Miner Albert M. Martin Fayette
9-2-19 140809-19

Anna May E. Miner, 74336, Ruth Yellets, Chester Co, 5/13

Mineck,James;--Anna Olekey;116945;Pgh;Aug.5.
Minehart,Dorothy E;--Maetta B. Alter;57808;Armstg.Co;
Apr.22.
Minehart,Harry H;--Ina M. Farquhar;142759;Fay.Co;
Sept.6.
Minehart,Joe;--Mary Kroti;315524;Mercer Co;Dec.30.
Minelli,Clara;--Rose Coccia;80820;Parsons;May 24.
Mineo,Peter;--Clara Marook;121897;Barnesboro;Aug.23.
Mineo,Pilippo (S.S.);--Tratvia Deweto;71769;Phila;
Apr.24.
Mineo,Rose;--Joseph Scardine;187479;Lawr.Co;Nov.15.
Miner,--;--Zella Newfer;151331;Waynesboro;Sept.30.
Miner,--;--Zella Newfer;151330;Waynesboro;Sept.30.
Miner,--;--Mary E. Tabb;70174;W-Barre;Feb.16.
Miner,Alice I;--Della I. Kuhns;41052;Lehighton;Mar.2.
Miner,Billy E;--Louise G. Easley;82474;E.Pgh;June 1.
Miner,Ellsworth;--Laura Johnson;15780;Pgh;Feb.13.
Miner,Peter C;--Addie Guley;48256;Wayne Co;Feb.6.
Miner,Margaret E;--Elizabeth M. Hartleb;108368;Erie;
July 21.
Miner,Mary E;--Wayne A. Hutman;300346;Lehighton;Nov.19.
Miner,May E;--Ruth Miner;74338;Coatesville;May 13.
Miner,Ruth M;--Hattie F. Caines;121202;Blair Co;Aug.2.
Miner,Sabina;--Emma Slive;140885;Frankl.Co;Sept.24.
Miner,Violet J;--Rebecca Rugg;187610;Fay.Co;Oct.9.
Minerd,Elanor M;--Ella F. Dawson;140854;Connellsville;
Aug.15.
Minerd,Elizabeth;--Mollie Holland;113037;Fay.Co;Jul.2.
Minerd,Nancy;--Flora Cole;141569;Fay.Co;Sept.28.
Minerd,Victor E;--Margaret Kilgore;20450;Fay.Co;Jan.28.
Mineri,Biagio;--Mildred Bonona;208079;Schuyl.Co;Dec.7.
Minerier,Wilford L;--Hattie Clark;129421;Lyco.Co;
July 17.
Minerola,Ostaldo;--M. Bettastro;169215;Pittston;
Oct.6.
Mines,Francis J;--Frances Mines;65369;Union City;Apr.29.
Mines,Mary;--Vincentia Callie;139039;Alleg.Co;Aug.5.
Minet,Anna;--Anna Bernotaiti;194608;Pgh;Sept.18.
Minet,Franciscek;--Vanimebra Trunkareski;50793;Phila;
Apr.6.
Minetola,Tireso;--Lucia Fanelli;155761;Phila;Oct.27.
Minford,William E;--Grace Trexler;89731;Alleg.Co;
Feb.10.
Ming,Elva I;--Mary Bratman;49474;Susq.Co;Mar.18.
Minnaoi,Samuel;--Mary Scordomarlia;212684;Som.Co;
Dec.28.
Minnel,--;--Katie Burke;209330;Schuyl.Co;June 3.
Minner,Dorothy;--Vora Coalman;159547;Lun.Co;Oct.8.
Minney,Thomas;--Mary Sullivan;132785;Yeadon;Aug.3.

Minier, Pauline Willard - Fritz Rhea
1-13 Benton - 964-19

Mingle,Benjamin A;--Elizabeth Bower;119812;Phila;
Aug.7.
Mingle,George E;--Jennie Shirley;197132;Phila;Dec.1.
Mingle,Minnie R;--Anna E. Dunn;79180;Mifflin;May 14.
Mingler,Bessie A;--Daisy Fullerton;31964;Pgh;Feb.25.
Mingo,--;--Nicholella Demigil;2264;Duq;Jan.8.
Mingo,Joseph;--Helen Himes;73881;Montg.Co;May 9.
Mingora,Janette;--Gaetana Pizzuto;209117;Nazareth;
Dec.17.
Mingui,Fay;--Lulu M. Long;169961;Chickshinny;Oct.16.
Minhinert,--;--Pearl Goldthread;160050;Clfd.Co;Oct.25.
Miniacci,Tony;--Margaret A. Kohl;205971;Johnsonburg;
Dec.4.
Miniak,Frances;--Julia Kurchak;176291;Phila;Nov.29.
Minich,--;--Mabel E. Mertz;178480;Allentown;Nov.30.
Minich,--;--Hazel E. Boddorf;43993;Jeff.Co;Mar.5.
Minich,--;--Elsie M. Ruth;23258;Clarion Co;Feb.25.
Minich,Earl D;--Grace Swanger;7695;Rural Valley;
Jan.5.
Minich,Esther P;--Rosie Brown;201367;Cumb.Co;Dec.28.
Minich,Hellen L;--Pearl Shaffer;28293;Armstg.Co;
Feb.25.
Minich,Herbert L;--Elsie Pyffer;208732;Mercer Co;
Dec.4.
Minich,John P;--Margaret Wolf;5816;Cumb.Co;Jan.27.
Minich,Marvin M;--Emma Parcell;122296;Beth;Aug.28.
Minich,Theodore;--Anna Schreck;92833;Erie;June 7.
Minich,Victor C;--Elizabeth M. Mitchell;23257;Clarion Co;Feb.18.
Minichiello,Loreta;--Mara Petinatte;23768;Old Forge;
Feb.29.
Minichino,Alorindo;--Julia Recerela;100388;W.Pittston;
June 8.
Minick,--;--Gertrude Porter;143395;Bedford Co.;Sept.18.
Minick,--;--Carrie Oborester;6484;N.Beth;Jan.16.
Minick,Julia;--Pearl Kaminske;161032;Duq;Oct.10.
Minick,Walter L;--Bertha Wilt;79148;Mt.Union;May 11.
Minie,Robert H;--Katherine Minie;61543;Westmd.Co;
Jan.19.
Minier,--(S.B.);--Rhea Fritz;139531;Col.Co;Sept.16.
Minier,Allen V;--Millie Shultz;965;Col.Co;Jan.19.
Minier,Mary H;--Miriam Greaves;127691;Milton;Aug.22.
Minier,Wilson R;--Rodena Corderman;111769;Montg;
July 21.
Minifee,Phillis;--Anna Minifee;64491;Phila;May 8.
Minihan,Herman T;--Anna Carmical;103769;Phila;Jul.25.
Minilcuchi,Wojciech;--Maryanna Nowacenska;137495;Pgh;
SEE MIELCUSZNY
Sept.19.
Mininger,Dorothy;--Bessie Erb;205316;Montg.Co;Dec.4.

MINK, JOS. KLAVATY, ELLA SCHUYLL 9-4 146297

Mininger,Jonas;--Martha Landis;184203;Montg.Co;Nov.20.
Mininger,Kathryn;--Katie Brunner;185470;Lansdale;
Nov.26.
Minim,Dorothy B;--Kathryn Goshorn;64475;Shippensbg;
Apr.12.
Minint,Walter;--Salestik Ireletausk;43246;Wash.Co;
Mar.23.
Minioscciotta,Frank;--Molley Mastroia;2116;Wash.Co;
Jan.26.
Minicali,Guidano;--Josephine Caputo;138417;Phila;
Sept.12.
Miniscciotta,Tony;--Marmela Amato;160790;Wash.Co;Oct.31.
Minitchel,--(S.B.);--Beatrice C. Minitchel;143151;
Giardville;Sept.10.
Minitelli,--;--Salvatice Cirmo;42780;Monessen;Feb.15.
Minium,Robert;--Pearl Hollenbeck;60843;Meadville;
Mar.1.
Mink,--;--Rose A. Schafer;57279;Erie;Apr.6.
Mink,Edward W;--Mildred Williams;93741;Homestead;
May 2.
Mink,Elizabeth;--Florence McBride;136490;Phila;Sept.7.
Mink,Evarette F;--Helen Fabst;125081;Greenville;
Aug.23.
Mink,Florence;--Mabel Mink;52831;Phila;Mar.21.
Mink,Gerald M;--Mary Dise;30880;York Co;Feb.15.
Mink,Howard H;--Amelia C. Pfirman;53765;Alleg.Co;
Mar.14.
Mink,Kenneth;--Mabel For;158033;Aldan;Oct.1.
Mink,Mildred;--Irene Chowalter;203446;Lanc.Co;Dec.22.
Mink,Robert S;--Mary A. Myers;155962;Phila;Oct.27.
Minka,Miecryslow;--Luzefa Dean;124179;Addystone;Aug.11.
Minko,John F;--Flora Carlin;59839;Alleg.Co;Apr.1.
Minkielunas,Bronislawa;--Maryanna Szwiadas;116941;Pgh;
Aug.1.
Minko,Edward;--Mary Turocka;173337;Pgh;Nov.5.
Minko,Sofia;--Julia Choma;49147;Pgh;Apr.19.
Minkoff,Peter;--Sophie Magzrwitz;155850;Phila;Oct.15.
Minkofsky,Andrea;--Annie Margo;189951;Scranton;Nov.11.
Minkowski,Josephine;--Hellen Zybrowski;26257;Manti-
coke;Feb.20.
Minn,Albert;--Caroline Gimerich;145583;Millvale;
Sept.12.
Minn,Elizabeth G;--Carrie Moore;119422;Phila;Aug.25.
Minn,Willie M;--Lilly Henson;176300;Phila;Nov.16.
Minnan,Bernice I;--Ora Abel;125051;Ind.Co;Aug.30.
Minneci,Carmella;--Farnella Vernara;143806;Hazleton;
Sept.15.
Minnelli,Bertha A.K;--Mary Voice;133496;Pgh;Sept.24.
Minner,Arion R;--Maggie G. Reitnauer;54548;Berks Co;
Apr.27.

Minnich, Mary Alice Darr, M - Hbg - 3/8/19 -
39899-19

Minner, Esther H;--Edith E. Huston;96038;Mercer;May 23.
Minner, ~~[illegible]~~ MAURICE R;--Christina Barclay;123026;Chester; July 30.
Minner, Robert C;--Laura Dicks;192908;Mercer Co;Nov.13.
Minner, Wilford G;--Bertha Melchor;1411;Bally;Jan.23.
Minney, Irene G;--Helen Solenberger;164839;Lanc.Co; Oct.8.
Minney, Landis J;--Ruth M. Minney;83783;Lanc.Co;Apr.20.
Minnich, Lydia E.(S.B.);--Louisa H. Heininger;84531; York;May 31.
Minnich,--;--Florence Stephen;422;Lehigh Co;Jan.2.
Minnich,--;--Mary Howen;204224;Franklin Co;Feb.1.
Minnich,--;--Lulu Kimmel;7923;Reading;Jan.9.
Minnich,--;--Mildred Stettler;131986;Carbon Co;Aug.2.
Minnich,--;--Ada D. Saltzer;131645;Schuyl.Co;Aug.26.
Minnich,--;--Earla M. Muth;10130;Frank.Co;Jan.3.
Minnich,--;--Annie Shaffer;132059;Frankl.Co;Aug.7.
Minnich, Albert;--Ellen Campbell;431;Ashley;Jan.4.
Minnich, Charlotte N;--Bertha R. Wolfe;110388;Lanc.Co; July 18.
Minnich, Elizabeth C;--Sara M. Gluck;1905;Chambersbg; Jan.13.
Minnich, Frances;--Anna Waskiewicz;87898;W.Pittston; May 15.
Minnich, George;--Anna Hetherington;155692;Phila; Oct.10.
Minnich, Glenn J;--Lucretia Blouser;137774;Mechanicsbg; June 27.
Minnich, Grace G;--Ethel M. Emerick;78326;Leb.Co;May 6.
Minnich, Harold L;--Emma Miller;160118;Cumb.Co;Oct.21.
Minnich, James;--Marguerite Greenawick;318198;Walnut-port;June 29.
Minnich, Joseph;--Ada Rowe;86079;Waynesboro;Apr.8.
Minnich, Leroy;--Mary Northrope;74499;Carlisle;May 9.
Minnich, Lizzie C;--Sallie Elliott;168156;Leb.Co;Oct.18.
Minnich, Marlo;--Emma Gerich;96098;Wthd.Co;June 9.
Minnich, Mary;--Phoebe Giles;93283;Luz.Co;June 8.
Minnich, Robert E;--Elizabeth S. Howe;142477;Easton; Sept.1.
Minnich, Ruth L;--Lillian Snape;32943;Phila;Mar.6.
Minnich, Thomas E;--Maggie McGee;20751;Carlisle; Feb.17.
Minnichbach, Joseph;--Mary E. Yost;136254;Phila;Sept.25.
Minnick,--(S.B.);--Elizabeth Winters;94203;Luz.Co; June 16.
Minnick,--;--Daisy Meck;143374;Bedf.Co;Sept.2.
Minnick, Barbara E;--Grace Dreiblebiss;188352;Oil City; Nov.20.
Minnick, Charles;--Elizabeth McCloskey;136222;Phila; Sept.24.

Mino Anna - Helen Poddany -
219924 Barnesboro Aug 9 -

MINO, GEORGE - A. FEDORKO - CAMBRIA 4/14 - 57838-19 8-22-79 R.F.

Minnick,Franklin B;--Mary E. Klinen;68784;York Co;
Apr.13.
Minnick,Golda E;--Emily Threperl;167410;N.Kensington;
Oct.11.
Minnick,Marion D;--Sarah Minnick;197147;Phila;Dec.29.
Minnick,Marjorie E;--Nina Challenberger;170068;Mercer-
Co;Oct.18.
Minnick,Robert W;--Elizabeth Johnson;34201;Phila;
Feb.23.
Minnick,Samuel J;--Emma E. Perry;26413;Norristown;
Feb.8.
Minnion,Ruth G;--Mary J. Elder;150708;Forest Co;May 11.
Minnicucci,--(G.B.);--Filomena M. Boccacchia;7811;
Reading;Jan.28.
Minnie,Anna E;--Helen A. Robinson;91888;Charleroi;
Apr.30.
Minnie,Jos.H;--Maggie E. Carson;197061;Westmd.Co;
Nov.13.
Minnier,--;--Rota Fritz;964;Col.Co;Jan.13.
Minnier,--;--Ellen Dieter;190814;Shamokin;Nov.24.
Minnig,Margaret M;--Iva Fehr;83331;Tremont;May 28.
Minnigh,--(G.B.);--Pearl C. Smith;218278;Altoona;
Feb.16.
Minninger,Elizabeth;--Julia Purcell;141714;Torranceton;
Sept.27.
Minninger,J.V;--Emma Nice;64220;Bucks Co;Apr.25.
Minnis,--;--Hazel Pattison;80106;New Lebanon;Apr.29.
Minnis,Andrew;--Emma Hoffman;3571;Frank;Jan.12.
Minnis,Dudley R;--Maude Minnis;52864;Phila;Mar.25.
Minnis,Frances L;--Grace Keeley;80135;Norristown;
May 4.
Minniss,Irena;--Laura B. Stanibrook;111151;Crawf.Co;
July 4.
Minniti,Frank;--Angelamaria Pettinata;37178;Carbon-
dale;Mar.8.
Minnotte,Albert J;--Maude Shoope;125354;Homestead;
Aug.9.
Mino,Frank M;--Pasquelina Note;48722;Pgh;Mar.31.
Mino,Lucy;--Dammeli Maricio;199958;Butler Co;Dec.12.
Mino,Paul V;--Anna Beckman;161512;Donora;Oct.23.
Minogue,Dorothy;--Helen Conlin;71749;Phila;Apr.23.
Minor,--;--Jessie M. Minor;173328;Pgh;Nov.8.
Minor,Carl A;--Virginia Minor;176370;Phila;Sept.16.
Minor,Charles W;--Mary H. Curry;114899;Fay.Co;Jul.5.
Minor,Daniel;--Maggie Willis;178681;Fonte.Co;Nov.13.
Minor,Dorris E;--Daisy Fetchen;124293;Erie;Aug.1.
Minor,Ernest L;--Beatrice Minor;136221;Phila;Sept.30.
Minor,Ewing S;--Mae Miller;132524;Wash;Aug.10.
Minor,Hattie H.O;--Blanche Guernsey;180721;Chester;
Oct.28.

George

Minter, Wade Hampton – Louise Deegan – 86419: Phila 6/24

Evelyne Minto – Julia Ference – Butler Co.
19978 – 12-14

Minor,Irene M;--Mary Cale;25408;Greene Co;Feb.24.
Minor,John S;--Charlotte Rodgers;205085;Jeff;Nov.4.
Minor,Stewart;--Mary Robinson;136333;Phila;Sept.19.
Minor,Theodore E;--Lillie O. Mason;104097;Phila;
July 8.
Minora,Luigi;--Assenta Auflori;176140;Phila;Nov.8.
Minotr,Givolamo;--Amelia Negri;30877;Luz.Co;Feb.3.
Minovitch,Joseph;--Eva Zatis;183641;Hazleton;Oct.16.
Minser,--;--Nora Snyder;90752;Bradf;June 24.
Minser,John W;--Martha Evans;73287;Bradd;May 13.
Minsinger,~~Charles~~;--Louise ~~Childers~~;49148;Perh;Apr.12.
Minster,--;--Anna Foust;181638;Dauph.Co;Nov.10.
Minski,Annie;--Sania Urich;205897;Jermyn;Nov.16.
Minsky,Walter A;--Lily M. Carnes;112036;New Castle;
July 25.
Minster,--;--Ella Fullmer;112998;Pittston;May 10.
Minster,Florence;--Mary E. Sunderland;155717;Phila;
Oct.2.
Minster,George A;--Mary R. Kreminsky;46813;Ruffs Dale;
Mar.1.
Minster,Marjorie L;--Annette H. Smedley;190211;West-
Chester;June 5.
Mint,Margaret;--Florence Roman;90528;Carb.Co;June 28.
Minta,Julia;--Julia Minta;199978;Butler Co;Dec.14.
Mintcer,Percy F;--Laura A. Wire;78154;Ellwood City;
May 8.
Mintmier,--;--Margaret Mintmier;67503;Perh;May 18.
Mintmire,Frank H;--Flora White;77668;Johnstown;May 7.
Minto,--;--Heller Glevn;19798;Cambria Co;Feb.1.
Minto,Everett L;--Theda Widdowson;201412;Ind.Co;Dec.28.
Minto,William J;--Jessie Davis;49720;Perh;Mar.30.
Minton,Dorothy R;--Dorothy R. Richardson;50894;Phila;
Apr.10.
Minton,Hugh C;--Helen Tawney;62440;McKeesprt;Apr.18.
Mintzer,Wade L;--Louise Deeorn;86418;Phila;June 24.
Mintz,Edna;--Bertha Satutsky;29018;Shenan;Feb.18.
Mintz,Frank;--Annie Dorkin;177888;Phila;Oct.31.
Mintz,Ida;--Rebecca Watrick;103853;Phila;July 12.
Mintz,Phillip;--Sadie Phillips;1803;Chester;Jan.13.
Mintz,Sydney;--Sarah Glosover;152959;Perh;Oct.18.
Mintzer,Howard T;--Helen Webb;86343;Phila;June 17.
Mintzer,--(S.B.);--Minnie A. Mintzer;56847;Luz.Co;
Apr.2.
Mintzer,Bessie;--Jennie Perott;13867;Phila;Jan.6.
Mintzer,Floyd;--Ella Voelker;159807;Carnopolis;Oct.3.
Mintzer,Joseph W;--Blanche Lotz;183934;Hbg;Nov.24.
Mintzer,Lillian;--Margaret Rosenberg;78984;Phila;
Mar.1.
Mintzer,Rose M;--Freda Selber;71814;Phila;Apr.20.

Miraglia, James A. – Mulphy – Phila – 11/19/19 – 176210

MinuChino,Maria;--Victoria Consutte;315831;Law.Co;
Dec.20.
Minuk,Helen A;--Adeline Cannon;190514;St.Marys;Nov.27.
Minutes,Frank;--Victoria Casper;210194;Luz.Co;Dec.27.
Minyo,George;--Annie Fedorko;57838;Frankl;Apr.14.
Minzer,William;--Lillie Shimpert;161123;Dale;Oct.31.
Minzo,Annenetta;--Mary Rock;108107;Carbon Co;Jul.13.
Mio,Henry;--Anna Pavlikowski;200250;Fay.Co;Dec.8.
Miodus,Frederick;--Boleslawa Monozewska;92727;Erie;
June 15.
Mioduszewski,Chester;--Josephine Mieduses;31402;Pgh;
Mar.26.
Mioli,Mol;--Mario Dioravanti;71813;Phila;Apr.18.
Mione,--;--Virginia Dantria;29573;Tower City;Feb.19.
Miori,Lena;--Victoria Bellatti;94797;Somerset Co;
June 5.
Miorvoa,--;--Kate Sudack;29488;Taylor;Feb.24.
Miozzi,Amelia;--Pasqualina Martini;57344;Erie;Apr.21.
Mira,Giovanni;--Rosaria Bianca;17814;Phila;Feb.1.
Mirabella,Domenica;--Sebastiana Cerniglia;27628;Read;
Feb.16.
Mirabile,Gioseph;--Angelina Faineri;4657;Johnstown;
Jan.30.
Mirabile,Vicenzia;--Nuncia Limo;201529;Chester;Dec.22.
Mirabolo,Guiseppina;--Onofrina Giovena;168236;Pittston;
Oct.20.
Mirolgia,Gace;--Germania Milazo;188844;Pittston;Nov.11.
Mirarchi,Peppino;--Josephine Cremiti;99088;Shamokin;
Apr.18.
Mircic,Svetozar;--Draginjer Livada;173329;Pgh;Nov.9.
Mirda,Frank;--Teofida Majduch;60504;McKeesport;Apr.30.
Mirek,--(U.B.);--Julia Radlinska;39159;Freeland;Mar.3.
Mirek,Hellen;--Julia Radlinska;39157;Freeland;Mar.2.
Miroli,Rosina;--Carmelia Mirasen;210153;Pittston;Dec.24.
Mirenzo,Teresia M;--Anna Comfort;121562;Bradd;Aug.5.
Mirgin,Dominick;--Salomonti Arma;93031;Easton;May 5.
Miriello,Salvatore M;--Rosetto Luzzi;211228;Scranton;
Dec.7.
Mirio,Jenevfi;--Helen Frigwara;3158;Mahanoy City;Jan.5.
Miri,--;--Agnes Wilson;133520;Pgh;Aug.22.
Mirisola,Santino;--Maria Bushelino;148046;Pittston;
Sept.3.
Miritano,Pauline;--Francisha Mallico;157919;Altoona;
Oct.21.
Mirizio,Pietro;--Annia Marimpietri;76408;Farrell;May 27.
Mirkin,Anna M;--Della E. Burkwalter;125653;Lanc.Co;
Aug.27.
Mirkovich,Anna;--Catherine Mirkovich;203800;Johnstown;
Dec.30.

Antonio Mirra - Carmella La Gionta
Phila - 1769 - 2 - 12

Mis, - Genevieve Mary - Mary Watoski - 2/27/35 - Berks Co Dec 25

Misenisen, Barbara; -- Anna Yursa; 7651 5; Luzerne Co; —
May 19.

Mirnnall,John W;--Mary Potts;37215;Columbia;Mar.3.
Miroballo,Donato A;--Angelina Pomba;18982;Altoona;
Feb.12.
Miroddi,Maria;--Carmela Martrocels;88191;Phila;May 27.
Mirofksy,Joseph;--Francis Yalicsofska;111522;McAdoo;
July 19.
Miroi,--;--Fimia Mprovigo;184819;Kane;Nov.17.
Mirolli,Mathew;--Marie Sordo;44559;Rankin;Mar.1.
Mironkik,Mary;--Maria Koralzin;50690;Phila;Apr.7.
Miroslaw,Danica;--Francika Treberus;64504;S.Brownsville;Apr.14.
Miroslaw,John;--Valeria Pafka;167043;Nanticoke;Oct.3.
Mirra,Giovanni;--Lucia Santoro;155973;Phila;Oct.20.
Mirra,Maria C;--Theresa Natale;33591;Phila;Jan.16.
Mirrarch,Caroline;--Rosie Fudole;41643;Marion Hghts;
Mar.15.
Mirt,Charles L;--Anna Burkhart;159821;Alleg.Co;Aug.24.
Mirth,Gertrude;--Gertrude Karklar;200583;Beth;Dec.27.
Mirti,--;--May Estey;67564;Pgh;May 9.
Mirtin,Walter F;--Rose Dietrich;197058;Phila;Dec.20.
Mirth,--(S.B.);--Teresia Brenner;73031;Allentown;
May 7.
Mirth,Eleanor M;--Mary I. Miller;175975;Phila;Nov.5.
Mirusola,Maria;--Maria Busane;129368;Pittston;Aug.25.
Mis,Anna;--Susanna Yaszcsek;190950;Beth;Nov.23.
MisChosky,Adny;--Mary Gijdo;200622;Somerset Co;Dec.4.
Mis,John;--Pauline Daniel;168715;Reading;Oct.20.
Mis,Stanislaw;--Andela Vos;115007;Fay.Co;July 15.
Mis,Wladyslaw;--Katarzyna Lachcik;97831;Read;June 27.
Misalka,--;--Antonia Kloty;61484;Monessen;Apr.22.
Misanicz,Magdalena;--Tekla Rif;71792;Phila;Apr.24.
Misantone,William J;--Angeline Juliana;33046;Phila;
Mar.1.
Misantonio,Agotino;--Mary Mazarella;36021;Bridgeport;
Mar.3.
Misarik,Mike;--Mary Volko;182132;Alleg.Co;Nov.19.
Misbaum,Regina V;--Ida Glazier;851;Butler Co;Jan.29.
Miscavisch,Reta;--Antosia Posnock;7336;Center Co;
Jan.15.
Miscannon
~~Miscavline~~,Joseph;--May Litchho;78600;MarionHghts;
May 16.
Miscenko,Kata;--Annie Fedosa;3859;Homestead;Jan.13.
Mischavich,Helen;--Stella Lavinsky;189943;Scranton;
Nov.12.
Mischick,Helen;--Annie Feranchick;62429;Nanty Glo;
Mar.15.
Mischler,--;--Lucelle McCarthy;89034;Pgh;June 24.
Mischler,Dorothy;--Bertha M. Martin;194093;Pgh;
Dec.4.

Misciik —

misejka Anna A. Kurotka Glassmere
2.14.19
29225.19

Misobman, William;--Levinne Wyke;16233;Pgh;Jan.28.
Misasek, Genevieve;--Josephine Stakosa;125971;Johnstown;Aug.4.
Misavis, Albarta;--Mary Matrikus;147711;Alleg.Co;Sept.11.
Misazak, Frank;--Nellie Nickel;128650;N.Kensington;Aug.28.
Mischkel, Iren;--Mary Minsavage;100488;W-Barre;Jun.17.
Misciantonio, Elinor;--Filomena Caggenesse;197062;Phila;Dec.23.
Misciewicz, Martie;--Josephine Ruklynska;216683;Bucks-Co;Dec.25.
Miscik, Anna;--Elizabeth Kovel;105873;Braddock;Jul.11.
Miscisz, Joseph;--Mary Matlak;52934;Phila;Mar.19.
Miscita, Fartimeto;--Grazia Nastasi;103830;Phila;Jul.22.
Miscofsky, Helen R;--Kathryn Buckley;9183;Shenan;Jan.28.
Miscovich, ~~Lizzie~~ Elizabeth;--Trecie Gulish;125187;Westmd.Co;Aug.6.
Miscovitz,--;--Nellie Kucma;47741;W-Barre;Mar.11.
Miscrindeno, Rita;--Margarete Parise;103870;Phila;Jul.3.
Miscsik, Andrew;--Anna Mathias;88106;Pgh;Apr.29.
Miscsk, James;--Mary Kvitkoska;118942;Pgh;Aug.15.
Mise, Virginie M;--Ella E. Evans;169532;Swissvale;Oct.14.
Miseferi, Theresa;--Vincenza Antelitano;208601;Lanc;Dec.31.
Misefko, Dasha;--Mary Terenchin;83587;Read;Apr.1.
Misener, Elmer;--Bertha Switzer;83779;Frank.Co;May 19.
Misenhelder, Catherine T;--Emma Frose;95416;Pike Co;June 8.
Miser,--;--Mary Miser;167888;Beaver Co;Oct.20.
Miser,--;--Carry V. Holshue;170869;Shamokin;Aug.10.
Miser, Florence F;--Julia Weneski;79639;Westmd.Co;May 15.
Miseracavage,--;--Tessie Bullet;6855;Boh.Co;Jan.10.
Misewich, George;--Kanstancia Holodkiewich;139998;Wash.-Co;Sept.18.
Misgood, Stanley;--Katie Wingshen;106874;Coatesville;July 20.
Misgurska, Ciniela;--Anna Grona;49149;Pgh;Apr.17.
Mish, Francis;--Josephine Swaskowska;103881;Phila;Jul.11.
Mishek, William P;--Sanda Rather;178046;Phila;Nov.25.
Mishalisin, Eva;--Maria Gyula;38960;Ford City;Mar.14.
Mishanik, Mary;--Teresa Kukele;6280;Wash.Co;Jan.28.
Mishaw, Francis B;--Catherine Jones;155954;Phila;Oct.21.
Misher, Julia;--Catherine Ulap;191828;Vintondale;Nov.20.
Mishev, Agnes E;--Katie Morrisan;97193;Fay.Co;June 30.
Mishick,--(S.B.);--Susie Klc;41984;Carbon Co;Mar.8.
Mishik, Helen;--Susie Vagasky;42827;Westmd.Co;Mar.19.
Mishinski, Gertrude;--Mary Gragowski;46077;W.Conshohocken;Mar.20.

Misiewicz-Joseph-Marie Matla; 5-2934; Phila; 3/19

MISKINIS, JOHN- V. MILKUS - ARM 2/14- 4/1001-19 9-20-79 R.E.

Mishkin,Francis;--Pearl Schlemowitz;138751;Allentown;
Sept.27.
Mishko,--;--Mary Macedo;152960;Pgh;Oct.22.
Mishkovitch,--(S.B.);--Mary Piskar;3842;Homestead;
Jan.9.
Mishlen,Paul E;--Ida R. Smith;46453;Somerset Co;
Mar.5.
Mishlen,Pauline R;--Ida R. Smith;46453;Somerset Co;
Mar.5.
Mishler,Elmer R;--Annie Leed;185189;Lanc.Co;Nov.15.
Mishler,Ivan N;--Edith Bennett;57155;E.Conemaugh;
Apr.18.
Mishler,Ralph;--Ethel Willett;144353;Johnstown;Sept.23.
Mishler,Thos.E;--Helen A. Tilley;94644;Cambria Co;
June 19.
Mishlinski,Vadisof;--Mary Bednosh;20485;Lehigh Co;
Jan.12.
Mishlivi,Peleby;--Julia Hrinak;167689;Old Forge;Oct.13.
Misho,--;--Lois A. Allen;132391;Lycom.Co;June 22.
Mishrell,--;--Sucin Druke;108271;Erie;July 14.
Mishtisha,--;--Sophie Bolansky;209157;Sch.Co;Dec.21.
Mishtishin,Michal;--Leda Denchok;189085;Sch.Co;Nov.17.
Misicko,Mary;--Susie Morincek;80852;Monaca;Apr.20.
Misielkiewicz,--;--Betha Kotodsiejosyk;38541;Erie;
Mar.30.
Misiewicz,Edward;--Mary Kawsacki;80439;Old Forge;
May 28.
Misinda,Wladyslaw;--Elenora Kosierb;13724;Phila;Jan.30.
Misitas,Agnes;--Annie Oolus;98625;S.Fork;June 6.
~~Misko~~ McShaw,Andrew E;--Martha Cefick;214471;W.Middlesex;
Dec.4.
Miska,Pauline;--Pauline Igaz;124662;E.Vandergrift;
Aug.25.
Miskanskas,Edward;--Emily Depunis;119442;Phila;Aug.25.
Miskell,Edmund;--Helen Baranowski;213065;Sugar Notch;
Dec.28.
Miskell,Joseph;--Mary Wade;130207;Scran;Apr.30.
Miskervich,Joseph;--Sofi Volska;186772;Mahanoy City;
Nov.5.
Miskinis,Christina;--Catherine Beleskey;21838;Fay.Co;
Feb.25.
Miskizn,Helen;--Katie Hredio;185941;McKees Rocks;
Nov.7.
Misklus,Mary;--Anna Seman;161373;Dunmore;Oct.6.
Misko,--(S.B.);--Mary Roseaska;1571;Coatesville;Jan.13.
Misko,Anna;--Mary Yuhas;199899;Braddock;Dec.22.
Misko,Clara;--Victoria Pieczynska;50887;Phila;Apr.12.
Misko,Daniel;--Mary Iacko;179866;Bentleyville;Nov.26.
Misko,Elizabeth;--Anna Bavsik;121583;Braddock;Aug.17.

MISOK, ETHEL – HRENKO, A – WOODLAWN – 17246 – 10/15/19

Miesenda Richard-Frances Heideman
216084 Sharpsburg Dec 23-

Misko,John;--Mary Temko;183087;Freeland;Nov.10.
Miskovichs,--;--Julia Kopcho;109164;Homestead;Jul.28.
Miskovsky,Thomas O;--Emma Saminko;8436;Springdale;
Jan.6.
Miskow,--;--Theadora Lyszczyn;89075;Pgh;June 29.
Miskowskey,Mary;--Valentina Koagechack;105668;Carnegie;
July 1.
Miskowski,Henry;--Leona Klonicka;67585;Pgh;May 12.
Mislak,Frank;--Stanislawa Andrys;38754;Edwardsville;
Jan.17.
Mislan,Rosi;--Rosie Sorokac;208297;Monessen;Dec.28.
Mislanovich,Sava;--Marta Wuckovich;10348;Woodlawn;
Jan.26.
Misler,August;--Anna Fencer;108746;Fay.Co;July 29.
Misler,Anna;--Maria Lengjert;69598;Phila;May 17.
Mislewicz,Edward;--Josephine LeRarz;98408;Scranton;
May 31.
Mislon,Irene R;--Pauline Molosky;129366;Pittston;
Aug.26.
Mismira,Josefa;--Anastarya Dwulit;210599;Read;Dec.18.
Misner,Dorothy E;--Elva Good;105549;Ind.Co;June 30.
Misner,Earl E;--Edna M. Waggoner;204448;Westmd.Co;
Dec.25.
Misner,Ray A;--Grace Tickle;215299;Ind.Co;Dec.15.
Misnik,Joseph;--Elizabeth Fenrak;69640;Phila;May 10.
Mison,Mary (S.B.);--Gizela Belas;40993;Armstg.Co;
Mar.2.
Misrkow,Margid;--Milko Vitima;157885;Beaver Co;Oct.29.
Miss,Rose;--Julia Lesko;91919;Cresson;June 20.
Missal,Elizabeth E;--Adela Doublestin;78549;Larks-
ville;May 8.
Missamer,Luther F;--Mabel E. Hoffman;20434;Lehigh Co;
Feb.2.
Missanello,Josephine;--Louise Baroche;106055;Bristol;
July 19.
Missczyuk,Felix;--Agata Stosolewicz;208938;Nanticoke;
Dec.29/
Misse,Helen;--Anna Beineick;40874;Somerset Co;Mar.6.
Missick,Frank;--Angela Soledovic;31403;Pgh;Mar.12.
Missillie,Fioravante;--Catherine Seiffer;188031;
West.Co;Oct.19.
Missina,--;--Pempineda Perdichezza;103847;Phila;
July 9.
Missina,Grazio;--Lilie Catalldo;95385;Lewis Run;
June 27.
Missmer,Lorraine M;--Cora M. Confer;97020;N.Cata-
sauqua;June 16.
Misston,Virginia;--Sarah Jackson;119590;Phila;Aug.24.
Missuni,Adele;--Sadie Hillyard;136500;Phila;Sept.28.

11-14-69 Misura Josephine D-227438-19
Anastasia Dwyhie Berks Co 12-19-19

Mitch, Joseph 38041-19 Wash. Co.
Martha Marion 3-9-19

Miesura, Emilia;--Sophie Maudik;123364;Lehigh Co;Aug.27.
Mistal,Gertrude;--Victoria Korieirnia;31404;Pgh;
Mar.27.
Mistarz,--;--Mary Zembata;67586;Pgh;May 8.
Mistek,Maria;--Danma Savila;58475;Homestead;Apr.5.
Misterko,Joseph;--Michalina Shidlovski;54428;Braddock;
Apr.15.
Miston,Harry;--Bessie Ldjaro;144695;Lansford;Aug.20.
Mistretto,Angelo;--Mary Scharelstta;184004;Ind;Nov.11.
Mistretto,Josephine;--Frances Orlando;83908;W.Wyoming;
Feb.5.
Mistrick,Frank;--Mary Mistrick;161677;Etna;Sept.2.
Mistrik,Valintina;--Susie Dominik;15782;Pgh;Feb.14.
Mismuss,William;--Mary Chernutsky;193585;W-Barre;
Nov.14.
Misurda,Paul;--Elizabeth Waleko;125973;Johnstown;Aug.9.
Misuris,Stella;--Mildred Hacock;126837;Olyphant;Jul.15.
Misurias,--;--Veronica Jenitis;100537;W-Barre;June 2.
Misuron,--(S.S.);--Eva Pilona;105747;Schuyl.Co;Jul.14.
Mixwry,Harry;--Stala Ganciak;1 791;Pgh;Feb.16.
~~Mixyvan,Anna;--Anna Yurga;76515;Lue.Co;May 19.~~ changed to Barbara Ulschin
Mixyvanian,Harry;--Anna Maryal;180889;Chester;Nov.23.
Mixyk,Andrew;--Anna Zerut;20939;Chester;Feb.10.
Mizaros,P.E;--Helen Looke;34804;McKeesport;Feb.17.
Mizojka,Rudolf;--Matilda Jarosek;82889;Allen.Co;
May 4.
Mizure,Ruth M;--Eva Muranko;211235;Scranton;Dec.18.
Mita,Helen M;--Antonia Nowak;13842;Phila;Jan.23.
Mitala,Mary;--Susie Lyuriko;150745;Clairton;Jan.11.
Mitall,Margaret;--Mary Dahchak;24873;McKeesport;Feb.8.
Mitarnowski,Thaddeus;--Anna Sinykowski;98710;Hazleton;
June 17.
Mitch,Annie;--Mary Mitch;73708;Allegh.Co;May 3.
Mitch,Carie D;--Edna Dillicker;83137;Pottstown;Apr.11.
Mitch,Leonard J;--Katie Omar;139432;Butler Co;Sept.30.
Mitch,Mary;--Mary Mitch;89817;Phila;May 13.
Mitch,Mary E;--Mary M. Bruns;78462;Union Co;May 5.
Mitch,Violet M;--Marie Bowman;38743;Monty.Co;Feb.10.
Mitchall,Helen V;--Ottie C. Lackey;215818;Greenville;
Dec.28.
Mitcher,--;--Mary A. Burchfield;138942;Oil City;Jul.6.
Mitchel,Dean A;--Mary A. Watson;4538;Johnstown;Jan.4.
Mitchel,John;--Mary McGeora;119310;Phila;Aug.24.
Mitchel,John;--Julia Ichook;107293;Ind.Co;July 15.
Mitchel,John H;--Florence Hovinger;186268;Millersburg;
Nov.28.
Mitchel,Ralph B;--Ella Black;19072;Blair Co;Feb.12.
Mitchell,--(S.S.);--Georgiana Corbin;119538;Phila;
Aug.5.

Mitchell,--(S.B.);--Bessie Peterson;58284;Mercer Co; Apr.29.
Mitchell,--(S.B.);--Annie Gasper;90835;Nthp.Co;Jun.11.
Mitchell,--(S.B.);--Bertha A. Babcock;99584;Union City;June 5.
Mitchell,Edward (S.B.);--Anna Mitchell;44330;Erie Co; Mar.25.
Mitchell,--;--Malina Coppellina;31287;Charleroi;Feb.11.
Mitchell,--;--Anna Shrokey;100114;Wilkinsbg;June 9.
Mitchell,--;--Florence Roberts;138193;Phila;Aug.17.
Mitchell,--;--Eliza E. Stone;125803;Honesdale;Aug.18.
Mitchell,--;--Dora Monk;210013;Jeff.Co;Dec.8.
Mitchell,--;--Christina Geese;73958;Somerset Co;May 24.
Mitchell,--;--Edith Knight;74988;Confluence;May 27.
Mitchell,--;--Ellen M. Mitchell;49150;Pgh;Apr.28.
Mitchell,--;--Flora Spaw;29387;Uniontown;Feb.21.
Mitchell,--;--Nora Moon;83220;Fay.Co;May 7.
Mitchell,--;--Maggie L. Isenberg;40097;Ind.Co;Mar.5.
Mitchell,--;--Mary V. Bryner;197137;Phila;Dec.5.
Mitchell,--;--Florence H. Lynch;5288;Lewistown;Jan.23.
Mitchell,--;--Lucinda Ohler;37323;Somerset Co;Feb.14.
Mitchell,--;--Anna Seaman;52841;Phila;Mar.26.
Mitchell,--;--Ella D. Burd;43433;Perry Co;Feb.23.
Mitchell,--;--Mabel E. Griffith;72843;Blair Co;May 25.
Mitchell,--;--Rhoda V. Somersox;172353;T.Newton;Oct.14.
Mitchell,--;--Ella Senack;173333;Pgh;Nov.27.
Mitchell,--;--Mattie Sears;173331;Pgh;Nov.3.
Mitchell,--;--Mary Mintmier;109980;Johnstown;Jul.23.
Mitchell,--;--Annie Baro;33353;Ellwood City;Feb.15.
Mitchell,--;--Bertena Wilson;186304;Mill Village;Nov.2.
Mitchell,--;--May Fisher;147146;Nthd;Sept.38.
Mitchell,--;--Ella Bowers;116943;Pgh;Aug.19.
Mitchell,Adam N;--Hannah A. Joner;213876;Miff.Co;Dec.30.
Mitchell,Adelia;--Varorine Gulnopich;167554;Allen.Co; Oct.16.
Mitchell,Amos;--Helen Isabor;131876;Cambria Co;Jun.29.
Mitchell,Amos M;--Hazel I. Moonemaker;187138;Seated.-Co;Oct.12.
Mitchell,Alexander;--Yetta Robin;157599;Phila;Sept.10.
Mitchell,Alice M;--Peggie Harley;33091;Phila;Mar.6.
Mitchell,Alice J;--Martha F. Brucker;101852;Pgh;Jul.7.
Mitchell,Alonce L;--Violet A. Platts;2063;Coudersport; Jan.28.
Mitchell,Anard M;--Mary L. M. Naughton;131752;Vandergrift;July 27.
Mitchell,Anna;--Frances McCauley;86762;Phila;June 27.
Mitchell,Anna B. C;--Clara A. Bentler;88144;Phila; May 30.
Mitchell,Anna F;--Katie Rudineskie;38912;Elco;Mar.3.

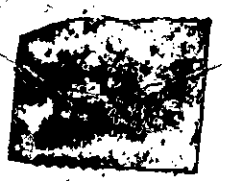

MITCHELL, ARTHUR B. - LUZERNE - M. HULNICK #58934-19

MITCHELL, BETTY LOUISE - B.D. MITCHELL - ALLEG. - H. GRAHAM #101368-19

SEE
GEORGE MITCHELL

Mitchell, Annie;--Fannie Suka;62287;Nthp;Mar. 4.
Mitchell, Annison;--Elsie Lipscomb;5942;Mt. Union;Jan.9.
Mitchell, Anthony;--Josephine Dipiazo;106830;Clfd;
July 3.
Mitchell, Austin;--Beulah Lewis;13046;Phila;Jan.8.
Mitchell, Bernard;--Tillie A. Buskirk;171647;Clk Co;
Oct.5.
Mitchell, Betty S;--Beulah Dougherty;318303;Greenville;
Dec.28.
Mitchell, Cary R;--Viola Thompson;52781;Phila;Mar.16.
Mitchell, Charles;--Sarah Rudy;33714;Union Co;Feb.24.
Mitchell, Charles;--Mayme Alden;180770;Corry;Nov.22.
Mitchell, Charles R;--Letty Roberts;13787;Phila;Jan.8.
Mitchell, Charles W;--Minnie Eckenrod;1072;Blairsville;
Jan.24.
~~Mitchell, Christ D;--Emma Klein;204382;Gettysbg;Dec.7.~~
Mitchell, Clarence V;--Emma M. Yocum;60163;Lewistown;
Apr.27.
Mitchell, Clement;--Christina Habovski;122362;Blossbg;
Aug.24.
Mitchell, David;--Marion F. Becker;13772;Phila;Jan.8.
Mitchell, David S;--Elizabeth J. Ebner;131907;Wilkinsbg;
July 31.
Mitchell, David S;--Mary T. Lunardi;218004;Phila;Dec.7.
Mitchell, Dell E;--Ruth L. Steffens;83583;Wilkinsburg;
May 3.
Mitchell, Donald G;--Beulah Robenstine;61020;Mt.Union;
Apr.14.
Mitchell, Dorothy;--Margaret Murphy;177903;Phila;Oct.27.
Mitchell, Dorothy;--Catherine Elwood;136508;Phila;
Sept.6.
Mitchell, Dorothy A;--Dorothy Reinhardt;86430;Phila;
June 15.
Mitchell, Doyle;--Rose Kunnecker;179387;Col.Co;Nov.~~30~~5
Mitchell, Earl J;--Helen Mitchell;69855;Phila;May 18.
Mitchell, Edna E;--Hattie Lane;136141;Phila;Sept.25.
Mitchell, Edward V;--Marian V. Taylor;193055;Harrisville;Nov.4.
Mitchell, Elizabeth H;--Helen M. Eckel;14042;Phila;
Jan.13.
Mitchell, Ellen;--Anna Hovrdik;28656;Weyersville;
Feb.28.
Mitchell, Elva M;--Ida M. Cox;88137;Phila;May 28.
Mitchell, Elwood A;--Emily Lapitt;129111;Portage;Jul.22.
Mitchell, Ernest;--Maria Crooks;171268;Vandergrift;
Oct.14.
Mitchell, Ernest;--Edith Payton;17728;Phila;Feb.18.
Mitchell, Eugene S;--Lizzie Medrow;39753;Blair Co;
Feb.23.
Mitchell, Florence C;--Mary G. Mitchell;34193;Phila;
Feb.20.

MITCHELL, GEORGE CHRIST JR. - EMMA PLAIN
DEC. 7 GETTYBURG - ADAMS CO. 204092-19

Mitchell Helen V. - Attie G. Lackey
215619 Greenville ~~NC~~ 28.

Mitchell,Frances E;--Mary [illegible]ion Co;

Mitchell,Francis;--Genevieve Oralinger;130388;Phila;
June 16.
Mitchell,Frank E;--Ruby Mitkey;105509;Athens;July 17.
Mitchell,Fred J;--Jane Bayett;48141;Warren;Mar.16.
Mitchell,George;--Blanch Herndon;119492;Phila;Aug.12.
Mitchell,George;--Mary Mistoot;205810;Hazleton;Dec.2.
Mitchell,George R;--Mary M. Gardner;304946;Hbg;Dec.17.
Mitchel,George W;--Anna Mitchel;183107;Homestead;
Oct.5.
Mitchell,Gerald W;--Pearl E. Weindorf;75879;Erie;
May 11.
Mitchell,Gladys L;--Sadie M. Little;303078;E.Conemaugh;
Dec.28.
Mitchell,Gladys M;--Amy E. Stubbs;105528;Hunts.Co;
July 28.
Mitchell,Guy V;--Helen Jacjson;178344;Phila;Nov.18.
Mitchell,Gwendolyn B;--Genevieve Hoffman;197395;Phila;
Dec.25.
Mitchell,~~Harold~~ FRED;--Bessie Fouke;176310;Phila;Nov.28.
Mitchell,Harold G;--Rebecca McCann;103071;Allegh.Co;
July 23.
Mitchell,Harold E;--Gabriella Fores;84406;Crawf.Co;
Feb.5.
Mitchell,Harry E;--Gertrude Mohney;63873;Rimersbg;
Mar.29.
Mitchell,Harry F;--Lizzie Redrow;38754;Blair Co;Feb.23.
Mitchell,Harry R;--Anna Blowinsthal;179775;Nthp.Co;
Nov.5.
Mitchell,Helen;--Ruth J. Byers;179327;Clfd.Co;Oct.10.
Mitchell,Helen M;--Libbie Thomas;36873;Oakmont;Feb.15.
Mitchell,Hellen L;--Mary Baldwin;21198;Potter Co;
Jan.7.
Mitchell,Howell;--Eva Jackson;52887;Phila;Mar.28.
Mitchell,Jack H;--Geraldine Bowman;138376;Athens;
Sept.28.
Mitchell,James;--James Weaver;20876;Clfd.Co;Jan.13.
Mitchell,James;--James Weaver;1640;Clf;Jan.13.
Mitchell,James;--Helen F. Mann;39866;Hbg;Mar.1.
Mitchell,James A;--Pearl Ardery;132708;Curwensville;
June 19.
Mitchell,James C;--Katherine B. Pothet;150413;Allegh.-
Co;Sept.3.
Mitchell,James F;--Peter Mitchell;92351;Westmd.Co;
June 1.
Mitchell,James V;--Mary Mann;158849;Cambria Co;Oct.12.
Mitchell,James W;--Elizabeth Stewart;194084;Phila;Dec.20.
Mitchell,James W;--Florence M. Fisher;155807;Phila;
Oct.10.



Mitchell John J - Anna Gerschunas 109886 - Phila 7/2

Joseph P. Mitchell - Mary Delena - Ind
40070 - 3 - 16

Mitchell,John;--Rosella Martin;[illegible];[illegible]Co;Feb.20.
Mitchell,John;--Margaret Cullute;[illegible]Mahanoy City;
Oct.3.
Mitchell,John;--Florence Haumers;202051;Canonsburg;
Dec.22.
Mitchell,John;--Mildred Bell;119410;Phila;Aug.28.
Mitchell,John C;--Stella Pals;189188;E.Rochester;Nov.13.
Mitchell,John F;--Ruth H. Mitchell;52778;Phila;Mar.17.
Mitchell,John I;--Marie Freeman;139634;Fay.Co;Sept.19.
Mitchell,John J;--Florence Rogers;129523;Schuyl.Co;
Aug.16.
Mitchell,John L;--Martha F. Metz;190088;Lehigh Co;
Nov.15.
Mitchell,John R;--Nellie Russell;211704;S.Fork;Dec.18.
Mitchell,John S;--Myrtle E. Shover;201593;Ch[illegible]ter;
Nov.29.
Mitchell,John W;--Grace Mitchell;86250;Phila;June 15.
Mitchell,Joseph;--Margaret Marshall;197044;Phila;Dec.12.
Miterko,Mary;--Anne K. Simon;164186;Johnstown;Oct.28.
Mitchell,Kent J;--Mary A. Walton;184627;Johnstown;
Nov.17.
Mitchell,Lavinia C;--Lavinia C. Dougherty;196923;
Phila;Dec.30.
Mitchell,Lois B;--Catherine E. Hartman;121506;Avonmore;
Aug.12.
Mitchell,Lottie M;--Ellen E. Smith;43202;New Castle;
Feb.21.
Mitchell,Louise;--Frances Manno;172203;Warren;Oct.12.
Mitchell,Loyd E;--Etta B. Thompson;74967;Coudersport;
May 30.
Mitchell,Mabel;--Essie Inmen;50742;Phila;Apr.7.
Mitchell,Madaline G;--Madaline M. Quinn;73310;Bradd;
May 1.
Mitchell,Margaret;--Annie Bohan;216825;Mahanoy City;
July 4.
Mitchell,Margaret A;--Margaret A. Triwot;119302;Phila;
Aug.15.
Mitchell,Margaret M;--Demenia Raffell;69507;Phila;
May 6.
Mitchell,Marlin;--Ruth I. King;62833;Portage;Apr.21.
Mitchell,Martha;--Maud Wood;4911;Lacka.Co;Jan.1.
Mitchell,Mary;--Rosie Lovelick;6187;Sch.Co;Jan.12.
Mitchell,Mary;--Isabell Lewis;55569;Camb.Co;Apr.10.
Mitchell,Mary E;--Elsie Kennedy;140383;Clfd;Sept.3.
Mitchell,Mary F;--Anne F. Baum;13728;Phila;Jan.7.
Mitchell,Mary R;--Loraine Neurigate;127896;McDonald;
Aug.6.
Mitchell,May;--Edna Gallagher;139034;Bellevue;Sept.4.
Mitchell,Mildred;--Ethel Cunningham;13968;Phila;Jan.1[illegible].

Nina Ela[illegible] Mitchell - Edith Knight - Som,
[illegible] 1988 - 5 - 28

Mitchell, Ralph B - Ella Black - 19072 - Blair Co - 2/12

Mitchell, Shirley Katharine - May Lesher - 147146 - North'd, Co 9/28

Mitchell,Natila I;--Mary [illegible];75319;[illegible];May [illegible].
Mitchell,Nicholas;--[illegible];[illegible];Jun.[illegible].
Mitchell,Oliver K;--[illegible];[illegible];McKees - Rocks;Dec.11.
Mitchell,Raymond;--Anna Golkus;133528;Coaldale;Aug.19.
Mitchell,Regina M;--Mary Beahan;74409;Clfd.Co;May 4.
Mitchell,Richard C;--Helen Crehen;119500;Phila;Aug.7.
Mitchell,Richard J.N;--Sara J. Nichol;38549;Erie; Mar.26.
Mitchell,Robert A;--Josephine Mitchell;2938;Erie;Jan.19.
Mitchell,Robert B;--Kathleen Heiner;66801;Wash;Apr.1.
Mitchell,Robert F;--Isabelle Gearhart;21547;Clfd.Co; Feb.8.
Mitchell,Robert W;--Edith M. Wilson;77294;Indiana; May 16.
Mitchell,Robert J;--Katherine E. Madden;119634;Phila; Aug.9.
Mitchell,Rose;--Mary A. Dolan;140507;Chester;Sept.14.
Mitchell,ROSELLA-Mary Chamberlain;74280;Cambria Co; May 20.
Mitchell,Rosie;--Rosie Stevens;187016;Monessen;Nov.13.
Mitchell,Roy D;--Gertrude A. Markowitz;145494;McKees-Rocks;Sept.28.
Mitchell,Samuel H;--Mary Henderson;93850;Erie Co;Jun.4.
Mitchell,Sarah;--Annie Alexander;119415;Phila;Aug.29.
Mitchell,Sarah I;--May Spigelmeyer;137846;Snyder Co; Aug.29.
Mitchell,Sevilla A;--Clara B. Rice;123885;Deemston; Aug.14.
Mitchell,Stefania;--Mary Billek;208071;McAdoo;Dec.17.
Mitchell,Stella;--Pauline Dymuis;95772;Meadville; May 7.
Mitchell,Tehlma E;--Mary Markey;201159;Chest.Co;Dec.7.
Mitchell,Thomas;--Mary Johnson;107741;Darby;July 24.
Mitchell,Valiarva;--Marie C. Hamilton;31752;Phila; Jan.25.
Mitchell,Viola;--Elizabeth Stoot;122129;Brookville; Aug.26.
Mitchell,Walter T;--Violet Mann;192839;Lug.Co;Oct.19.
Mitchell,William;--Anna Saraka;99227;Shenan;June 6.
Mitchell,William B;--Ellen Cain;94514;Johnstown;Jun.1.
Mitchell,William F;--Martha M. Kunkle;192228;Westmont; Nov.18.
Mitchell,William G;--Beatrice Finney;189080;Polk; Nov.24.
Mitchell,William G;--Thelma Earnest;173330;Pgh;Nov.4.
Mitchell,William H;--Clarabel McWhirter;66504;W.-Middlesex;Apr.4.-
Mitchelll,William H;--Elizabeth Achtginger;92440;Par.-Co;June 13.

Mitcherle Dolores - Helen Gangjevich
218131 Pgh - Nov 10 -

Mary Materko - A. Polak ? Kovach - Camb. 10/28 164/196

Mitins John - Antonini Mosindis
216061 Bucks Co Dec - 20

Mitchell, William J;--Julia S. Anders;119404;Phila; Aug.31.
Mitchell, William M;--Etta D. Mitchell;176022;Phila; Nov.13.
Mitchell, Woodrow W;--Anna M. Hardzett;108293;Fay.Co; June 25.
Mitchelltree, Wanda B;--Anna J. Garrett;192909;Wheatland;Nov.14.
Mitcheltree, Bert;--Elva Patterson;178749;Arnold;Nov.2.
Mitcheltree, Henry L;--Stella E. Harney;151706;Wmspt; May 6.
Mitcheltree, Kathleen V;--Lula Bubb;4792;Jersey Shore; Jan.27.
Mitchelteer, Gladys;--Lyda Evans;30331;Mercer Co;Feb.18.
Mitchen, Victor M;--Cecile Flint;203343;Erie;Dec.22.
Mitchener, Kenneth;--Martha F. Sherry;136372;Phila; Sept.13.
Mittenmeier, Theresia M;--Sofie Resig;199096;Altoona; Dec.29.
Mitchettree, Anna B;--Mary A. Sears;214435;Lyc.Co; Dec.28.
Mitchneck, Francis;--Anna Silberstein;30153;W-Barre; Feb.7.
Mitcho, Katherine;--Theresa Mihalchik;67567;Pgh;May 13.
Mitchulis, Marnte;--Marie Sabaitis;188286;Luz.Co; Oct.22.
Mitchulis, More;--More Sabaiojute;112980;Luz.Co;Jul.18.
Mitchka, Ladislaw;--Josephine Novak;121560;Bradd;Aug.5.
Mitelena, Josef;--Sajra Sulic;49151;Pgh;Apr.20.
Miterko, Eva (S.B.);--Mary Niezik;130716;Swoyersville; Aug.10.
Miterko, Andy;--Anna Miko;80709;Cambria Co;May 25.
Miterko, George;--Anna Repake;136083;Johnstown;Aug.25.
Miterko, John;--Mary Niezik;130717;Swoyersville;Aug.10.
Mitetire, Vincent;--Carmella Taloo;103178;Pgh;June 27.
Mitien, Annie;--Agnese Gurneit;36240;Wash.Co;Mar.31.
Mitius, John;--Antonini Masinlis;216061;Bucks Co; Dec.20.
Mitkowski, Frank;--Bladia Lubiewski;6078;Mt.Carmel; Jan.28.
Mitlo, Angelo;--Mary Saviter;219199;Phila;Feb.15.
Mitman,--(S.B.);--Gerty Kulp;197154;Phila;Dec.24.
Mitman, Velma I;--Lizzie I. Rosenberger;34273;Bucks Co; Apr.2.
Mitnick, Albert;--Rebecca Singer;88104;Phila;May 19.
Mitnick, Paul;--Dora Goldberg;138367;Phila;Sept.2.
Mitnik, John;--Lizzie Tremko;77869;Johnstown;May 8.
Mito, Stanley;--Verna Novack;130880;Shamokin;Aug.29.
Mitocki, Adam;--Regina Langiecy;152963;Pgh;Oct.19.
Mitras, Clemena;--Statrase Szwanska;173151;Phila;Nov.2 3.

Mitro,Stiv;--Mary Urban;956;Center Co;Jan.16.
Mitrich,Nikolaj;--Rosena Reshter;184680;Johnstown; Nov.29.
Mitrick,Helen;--Mary Kotula;130769;Sharon;Aug.30.
Mitrik,Juliana;--Mary Solan;57791;Ford City;Apr.25.
Mitrian,Andrew;--Victoria Yeronek;181783;Dickson Cy; Nov.30.
Mitro,Anna;--Katherine Prichoda;188940;Scranton;Nov.19.
Mitro,Helen;--Suzanna Chacco;187002;Monessen;Nov.19.
Mitronch,Merie;--Mary Dubovich;34593;Ambridge;Mar.15.
Mitronko,Michael;--Mary Ragan;64611;Swoyersville; Apr.13.
Mitrovich,Danica;--Full Roncevich;116101;Woodlawn; July 28.
Mitruck,Eleanor;--Anna Miller;197052;Phila;Dec.26.
Mitsch,Katherine E;--Katherine E. McMullen;306108; Mont.Co;Dec.2.
Mitschel,William;--Mary McManus;71803;Phila;Apr.16.
Mitsh,Elsa;--Anna Drussba;64927;Nthp.Co;Apr.6.
Mitshel,Helen;--Margaret McCarthy;49152;Pgh;Apr.3.
Mitskavich,Martha A;--Martha Kvdravich;21527;DuBois; Feb.13.
Mitskevich,Veronica;--Martha Kevdoravich;21526;DuBois; Feb.13.
Mitstifer,--(S.B.);--Martha L. Bauer;10413;Kapt;Jan.31.
Mitstifer,Henry C;--Anny Price;75544;Danville;May 4.
Mitstifer,Margaret L;--Minnie M. Focht;64827;Lyco.Co; Mar.19.
Mittal,Julia;--Julia Zelock;83415;Vintondale;Apr.22.
Mittell,Charles S;--Erma M. Curran;119334;Phila;Aug.25.
Mittel,Lloyd M;--Verna V. Kaiser;38935;York Co;Mar.29.
Mitten,--;--Edith Smith;138536;New Port;June 13.
Mittenberger,John J;--Nellie McNamara;213810;Homestead;Dec.16.
Mitter,--;--Annie Bergenic;109362;Cambria Co;July 17.
Mitteredee,John B;--Margaret Boehm;1888;Connellsville; Jan.5.
Mitterer,--(S.B.);--Rose Ferane;140349;Carrick;Sept.18.
Mittermier,Frederick;--Theresia Moser;198979;Altoona; Dec.7.
Mittinziver,Curtis J;--Elsie M. Stengel;119331;Phila; Aug.18.
Mittl,Margaret;--Mary Cocan;119561;Phila;Aug.6.
Mittle,Joseph A;--Mary Rosena;6881;Nthp;Jan.22.
Mittleberger,Rose L;--Rose McGrath;138447;Phila;Sept.7.
Mittleman,--;--Mollie Wiedhopf;113778;Scranton;Jul.19.
Mittleman,Florence R;--Lillian Friedbaum;18815;Phila; Jan.31.
Mittleman,Gertrude;--Anna Gartenberg;89518;Phila;May 1.
Mittleman,Victor H;--Julia Campbell;178288;Phila;Nov.3.

Mitto Angelo — Mary Saviter
219199 Phila Feb 15 -

Mizak, Pauline — Anna Amrich
219824 — Reading — Mar. 5

Mizenko, Joseph - Anna Palsha - 233573 - Lyz Co - Oct - 9
Miziansty - Joseph - Tekla Kodzysz - 61056 - Lack. Co - 4-12

Mittman,Kenneth W;--Esther Trine;6877;Nthp;Jan.7.
Mittnacht,Theresa;--Elizabeth Hallowell;13996;Phila;
Jan.13.
Mitts,Margaret M;--Cora M. Kooser;152963;Pgh;Oct.14.
Mitts,Roger M;--Minnie Martin;31405;Pgh;Mar.21.
Mitts,Scott R;--Rose J. Groves;15783;Pgh;Feb.15.
Mitura,Margaret L;--Margaret Hickey;66156;Wampun;
Apr.28.
Mitwaczeth,Peter;--Bessie Tralie;138436;Phila;Sept.15.
Mitvas,Annie;--Mary Fasekas;149689;Stockertown;Sep.26.
Mitz,--;--Ersula G. Hart;74774;Frankl.Co;May 10.
Mitzel,Charles N;--Sadie Mitzel;75183;York Co;May 30.
Mitzel,Emma E;--Sarah Markel;214701;York Co;Dec.10.
Mitzel,Janet C;--Evelyn Kepner;10701;York;Jan.25.
Mitzel,Robert J;--Catherine Schmidt;5555;Millvale;Jan.7.
Mitzel,William Y;--Miriam Younker;66838;York;Apr.20.
Mitzendor,Erma;--Erma Borbosh;162322;Nthp.Co;Oct.20.
Mizerka,Wladyslawa;--Rosie Lutkowska;17674;Phila;Feb.9.
Mitzier,Stef;--Barbara Yakosic;2740;Etna;Jan.7.
Mitzler,Kathaline;--Blanche Kolner;185600;Westrd.Co;
Nov.16.
Mitzok,Mary;--Annie Bailey;35019;Allentown;Mar.25.
Mivricz,Milan;--Petra Sawblica;169791;Steelton;Oct.20.
Mix,Ardella W;--Lois A. Wordan;36485;Canton;Mar.23.
Mix,Madeline;--Mabel Duff;189545;Renovo;Nov.27.
Mix,Orin;--Clara M. White;82695;Potter Co;May 27.
Mix,Ruby;--Melia Kavlosky;169277;Scranton;Oct.23.
Mixal,Josephine M;--Josephine Schneider;197019;Phila;
Dec.16.
Mixell,~~Henry C~~ Harry Calvin;--Nellie M. Martin;185164;Cumb.Co;Nov.10.
Mixell,Mary E;--Martha Coy;123130;Frank.Co;Aug.5.
Mixell,Samuel R;--Zella Mixell;83234;Cumb.Co;May 8.
Mixer,--(S.B.);--Tom Mixer;178170;Beaver Co;Nov.30.
Mixner,Joseph;--Nellie Herron;156001;Phila;Oct.11.
Mizachowski,Jennis;--Helen Aronewska;17763;Phila;Feb.9.
Mizanko,Veronica;--Ceronica Miernicka;45895;Swoyersville;
Mar.21.
Mizdzal,Mary;--Cecelia Adamski;146988;Luz.Co;Sept.8.
Mizeka,Frecilla;--Sophia Stofeck;186786;Schuyl.Co;
Nov.5.
Mizerak,Mike;--Marie Honmos;179458;Fay.Co;Nov.19.
Mizerak,Wasil;--Warwara Krochta;186106;Mayfield;Oct.4.
Mizerski,Stanislaw;--Stanislawa Drogowska;49153;Pgh;
Apr.27.
Mizor,--;--Anna Zuzeve;49723;Pgh;Mar.27.
Mizill,Antonio;--Mary Gwiszcz;168;Altoona;Jan.23.
Mizis,--;--Sofa Bas;188346;Oil City;Nov.17.
Mizjiska,Czestana;--Veronika Banieska;67568;Pgh;
May 2.

MOKES, Albert J. 214224 Gaffney 1

Mizkiavicz,Anna;--Tilly Paurachofsky;63572;Read;Apr.4.
Mizle,Regini;--Anna Caminsky;139121;Braddock;Sept.7.
Mizner,--(S.B.);--Annie McMahon;213455;Vintondale;
Dec.20.
Mizok,Joseph;--Suzana Burda;4982;Lansford;Jan.31.
Mizuch,Sam;--Mary Glusar;96937;New Kensing;June 5.
Mizur,Margaret;--Anna Stefcaik;26528;Nthp;Feb.24.
Mizutavich,Auzalena S;--Branislava Butevevich;71804;
Phila;Apr.22.
Mizzer,Julia;--Agnes Shimanski;170507;Shenan;Oct.17.
Mizzie,Stanley;--Tillie Mocnalo;29673;Vandergrift;
Feb.20.
Mkismok,Anna;--Stella Sakolowska;27195;Plymouth;Feb.15.
Mlacak,Barbara;--Annie Beg;210451;Rankin;Dec.6.
Mlaker,John;--Mary Gajdus;202236;Duryea;Dec.21.
Mlapolski,Emelia;--Katharine Gavrich;91989;Duryea;
June 19.
Mlay,Margaret;--Mary Zana;152984;Pgh;Oct.3.
Mili,Baila;--Elizabeth Zam;167568;Aller.Co;Oct.12.
Mlinac,Frank;--Maria Stiletic;133497;Pgh;Sept.28.
Mlinarcik,Millie;--Mary Stitik;194095;Pgh;Dec.30.
Mlnarich,Mike;--Mary Mezik;25213;Clfd.Co;Feb.22.
Mlinarich,Nora;--Annie Mlinarich;60752;Clfd.Co;Apr.27.
Mlinavcik,Majk;--Sofi Kace;46254;Nthp.Co;Mar.3.
Mlotiowski,Joseph;--Rose Umetli;39014;Frankl;Mar.20.
Mlverchik,--;--Mary Bellak;20320;Brownstown;Feb.1.
Mlynarcyk,Rosie;--Annie Quela;192000;Windber;Nov.6.
Mlynarski,Frank;--Carolina Osekoska;136470;Phila;
Sept.17.
Mningo,Jennie;--Susie Decensio;97273;Pitcairn;Jun.24.
Mnozny,Celia (S.B.);--Josephine Packowska;11785;Miners-
Mills;July 13.
Moag,Anna;--Susie Harbaugh;181978;Dunbar;Nov.19.
Moakes,Robert;--Irene Gaffney;214224;W- arre;Dec.29.
Moalsky,Ignatz;--Francies Mackonich;76519;Luz.Co;May 18.
Moase,George E;--Mary E. Spencer;10581;Wayne Co;Jan.7.
Moats,--;--Vera M. McNunigle;183822;Crawf.Co;Nov.17.
Moats,--;--Maud Tarr;1049;Fay.Co;Jan.14.
Moats,Geraldine;--Mae Woodford;194098;Pgh;Dec.3.
Moats,Raymond F;--Anna Wheeler;209973;Fay.Co;Dec.1.
Moats,Raymond H;--Mary E. Jenkins;201902;Cata;Sept.4.
Moats,Ruth A;--Goldie E. Seburn;127531;Frank.Co;Jun.17.
Moats,Sylvannus M;--Eliza B. Ritter;43719;Waynesboro;
Mar.10.
Moats,Virginia M;--Rosa Sproul;76439;Fay.Co;May 23.
Moatz,--;--Ida Fichter;286;Allentown;Jan.3.
Mob,Harold;--Alice Andrews;209132;Nthp.Co;Nov.28.
Mobberley,Rachel H;--Catherine F. Hendricks;76942;Hays-
ville;Mar.30.

JAMES LEE

See Gmiter —

Morek, Stanley, Valaski, Clara, Ind. Co #32,
1/5/19 — 39423

Mobbs, Francis F;--Elinor Fleming;111125;Meadville; July 1.
Moberg, ~~X~~;~~X~~-Louise N. Gilson;78469;Latrobe;May 4. Nancy Joan
Mobley, Dorris W;--Margaret Nelson;6868;N.Charleroi; Jan.1.
Mobley, John V;--Elizabeth Boyce;146491;Monessen;Sept.21.
Mobley, Margaret M;--Daisy L. Robinson;128622;New Kensington;Aug.1.
Mobley, Robert;--Bessie Harvey;71818;Phila;Apr.18.
Mobley, ~~William~~;--Ellen Sanders;133375;Phila;Sept.24.
Mobrbach, Frances K;--Jennie B. Currews;142950;Adams Co; Sept.8.
Mocadlo, Victor H;--Clara Mocablo;99917;Vandergrift; June 5.
Mocar, Joseph;--Elizabeth Tokoc;59168;Westmd.Co;Apr.26.
~~Mocari~~, JOAN;--Josephine Tumbarelli;179208;Bristol; Nov.28.
MOCERI
Mocarski, --;--Hedwig Plytynske;191416;Alleg.Co;Nov.25.
Mocarski, Chester D;--Josephine Kartowki;215793;McKeesport;Dec.11.
Mocarski, Mariana;--Kate Budzinska;183134;Alleg.Co; Nov.30.
Mocarsky, Francys;--Mary Tomorko;37841;Fay.Co;Mar.6.
MACCARELLA, --;--Maria Cardillo;208806;New Castle;Dec.28.
Moccia, Robert;--Marie Cipolla;86448;Phila;June 16.
Mocella, John A;--Mary Felitt;11419;Pgh;Jan.15.
Mochainski, Mary;--Stella Mochajusko;150414;Alleg.Co; Sept.7.
Mochan, John;--Susie Dupin;115073;Taylor;July 1.
Mochan, John;--Cade Popovich;100069;Wilmerding;Jun.17.
Mochashonis, --;--Mary Movetsky;168257;Luz.Co;Oct.30.
Mochcinik, --;--Veronica Barcis;90417;Butler;June 22.
Mochcinzki, Stanislaw;--Miliza Miskawich;110777;McKeesport;July 1.
Mochel, Anna;--Mary Madralla;161273;Fay.Co;Oct.6.
Mochelski, Sady;--Polly Stasyszna;127624;Miners Mills; July 25.
Mocheski, --;--Annie Bok;25830;Westmd.Co;Feb.12.
Mocheski, --;--Annie Bok;25829;Westmd.Co;Feb.12.
Mochicsku, Yadwiga;--Miliza Miskiwich;110778;McKeesport; July 1.
Mochieski, Zygmund;--Bridget Glovatzke;181748;Dickson City;Nov.30.
Mochillino, Antinoni;--Mary Jamborna;159576;Carnegie; Oct.30.
Mochinc, Charley;--Agnes Price;159679;Alleg.Co;Oct.8.
Mochnally, Mildred;--Mary Rusnok;74682;Chester;Apr.30.
Mochornuk, Anna;--Mary Senuk;196291;Phila;Dec.28.
Mochrik, Jack;--Anna Novick;133376;Phila;Sept.11.

OTHER PEOPLE NAMED
MOCK — NEXT PAGE →

Mock Dean Ray - Edna Crissman 2-19-66
Bedford Co. Jan 21 -

Mociatelli, Alberto G;--Lygeyia L. Mociatelli;138610;
Altoona;Sept.25.
Mocifan, Mary;--Cridget Conville;114730;Westmd.Co;Jul.2.
Mocillo, Anagiolina;--Fortunato Saltarella;15784;Pgh;
Feb.20.
Mock,--(S.B.);--Margaret Benard;155658;Phila;Oct.4.
Mock,--(S.B.);--Midge Walker;188500;Bedford Co;Nov.24.
Mock,--(S.B.);--Effie Manges;108527;Somerset Co;Jul.13.
Mock,--(S.B.);--Effie Manges;108526;Somerset Co;Jul.13.
Mock,--(S.B.);--Madge Walker;209778;Bedf.Co;Nov.24.
Mock,--;--Mary Gass;201761;Inda.Co;Nov.14.
Mock,--;--Nanny Edwards;82471;Alleg.Co;Apr.1.
Mock,--;--Ellen Hummel;107565;Bedf.Co;May 17.
Mock,--;--Mary McGinnis;210789;Roaring Spring;Dec.24.
Mock,--;--Margaret B. McKenna;40245;Hooversville;Mar.11.
Mock, Agnes;--Emma Reinhart;218126;Pgh;Oct.30.
Mock, Alice;--Mabel B. Wilson;64289;Butler Co;Apr.16.
Mock, Anna Mary;--Janet Smart;94845;Jeanette;June 30.
Mock, Anna M;--Edna H. Mease;197160;Phila;Dec.22.
Mock, Arlean;--Bertha Kechline;148166;Nthp.Co;Sept.9.
Mock, Clair R;--Agnes Corollis;121135;Altoona;Aug.15.
Mock, Dorothy R;--Violet Kiltie;168755;Read;Oct.19.
Mock, Earle;--Ella M. Moore;63641;Blair Co;Mar.13.
Mock, Ellen;--Katie Leskak;7008;Nanty Glo;Jan.20.
Mock, Emma J;--Irene Strohl;210569;Read;Dec.15.
Mock, Francis;--.....Allison;167892;Bedf.Co;Oct.17.
Mock, Geraldine I;--Myrtle M. Sassaman;202162;Coal Dale;
Dec.6.
Mock, John H;--Clara Northington;111208;Del.Co;July 10.
Mock, Lena;--Alma Shullenberger;157846;Altoona;Oct.4.
Mock, Leon G;--Mary Delomni;210792;Roaring Spring;Dec.14.
Mock, Margaret E;--Jennie P. Faust;36586;Coatesville;
Mar.22.
Mock, Mary A;--Anna Wentz;148590;Blair Co;Aug.9.
Mock, Mary C;--Bertha B. Syberts;86032;Westover;Apr.11.
Mockapetris, Genevieve;--Mary Romanitis;215647;Kulpmont;
Dec.31.
Mockes, Joseph;--Anila Malanowicz;13691;Phila;Jan.11.
Mocken, John P;--Irene Brassman;173275;Pgh;Nov.11.
Mocker, Elenore M;--Catherine Pavelich;215787;Millvale;
Dec.31.
Mocker, George F;--Catherine Pavlesich;215786;Millvale;
Dec.31.
Mockernink, Mary;--Anna Lojoce;155925;Phila;Oct.31.
Mockes, Margaret A;--Grace L. Altemose;212240;Monroe Co;
Nov.30.
Mockey, John G;--Marie K. Wiedmann;52818;Phila;Mar.28.
Mockey, Rebie;--Pearl Mock;210791;Roaring Spring;Dec.14.
Mockiewicz, Andrew;--Rose Anturik;27103;Plymouth;Feb.12.

Mock,Mary F;--Nora Detwiler;145670;Blair Co;Sept.27.
Mock,Nioma;--Myrtle M. Shankel;59759;Jeannette;
Apr.18.
Mock,Philis V;--Ida M. Teeter;10003;Bed.Co;Jan.23.
Mock,Russel C;--Ruth E. Wagner;60667;Martinsbg;Mar.30.
Mock,Ruth;--Margaret Pearson;131924;Bedf.Co;Aug.10.
Mock,Semoria J;--Florence Sassomon;162241;E.Greenville;Oct.2.
Mock,Verna A;--Rachel V. Hoffmaster;158669;Birdsboro;
Oct.17.
Mock,Violet;--Sadie Shaffer;55180;Somerset Co;Apr.13.
Mock,Wallace;--Caroline Spargo;190429;Crawf.Co;Nov.25.
Mock,Wilbert R;--Vivian L. Berkebile;109880;Johnstown;
July 7.
Mock,Willard R;--Emma Howkes;171123;Tamaqua;Oct.18.
Mocka,Annie;--Eva Deoka;113473;Dela.Co;July 25.

Mockrik, Jack 130376-19

Mockinis,Jennie;--Patronia Metking;212652;Schuyl.Co;
Nov.13.
Mockler,Genevieve;--Mary T. Tinnion;148489;Read;Sep.11.
Mocklish,Elizabeth;--Anna Yednock;188924;Pottstown;
Nov.20.
Mocko,John A;--Mary Horwath;81743;Scranton;May 20.
Mocko,Martin;--Katie Lacko;146281;Mahanoy City;Sept.16.
Mockos,Carles;--Sofie Jurewicz;119348;Phila;Aug.20.
Mockowski,Matthew;--Stella Osmanski;139904;Benson;
Sept.21.
Mockunas,Adele F;--Adele Linkevicins;197107;Phila;Dec.5.
Moclinious,Edward;--Mary Mochweek;82782;Shaft;May 1.
~~Moenach,Helen~~;--Annie Savchak;103761;Phila;July 27.
Mocoszek,--;--Annie Marszobek;202321;Duo;Dec.31.
Mocroengoni,Mary;--Angalina Gabriella;34664;Arm.Co;
Mar.7.
Mocsar,Margaret H;--Mary Cservenyak;185728;McKeesport;
Nov.2.
Mocsary,Vilma;--Elizabeth Csetneki;161029;Duq;Oct.8.
Moczulski,Stella;--Helen Burghidt;146964;Nanticoke;
Sept.27.
Moczynshi,Martha M;--March Sleidzianowska;197067;Phila;
Dec.18.
Moczynski,Walter;--Czeslawa Szallewska;182466;Erie;
Nov.28.
Modach,Joseph J;--Katherine Cherny;181025;Lacka.Co;
Aug.12.
Modale,--(S.B.);--Angeline Delpodeko;23861;Arm.Co;
Feb.11.
Modara,Harry-V;--Sarah Hoffman;113065;Pottsville;Jul.12.
Moddle,Dela-M;--Johanah Weber;133498;Pgh;Sept.11.
Modecki,Frank;--Anna Cyberska;203219;Erie;Dec.3.
Modell,Erwood A;--Mabel A. Shively;137189;Phila;Sept.13.
Modell,Faye;--Ada Kramer;13766;Phila;Jan.12.
Modell,Marjorie B;--Lenora S. Srolovitz;196970;Phila;
Dec.9.
Moder,--;--Blanche Maffett;19984;Hunt.Co;Feb.5.
Moder,Dorothy;--Annie Mesko;202544;Fay.Co;Dec.31.
Moder,Minnie M;--Minnie Moder;22831;Sch.Co;Feb.8.
Modesta,Algisa A;--Tilomerro Hlincci;42368;Leb.Co;
Mar.16.
Modic,--(S.B.);--Clementina Brager;73689;Fay.Co;May 6.
Modica,Guiseppe;--Guiseppa Guarino;96813;Norristown;
June 11.
Modica,James;--Bertha Nyman;80726;Center Co;May 6.
Modich,Dorothy;--Mary Drasler;24075;Camb.Co;Feb.15.
Modjeska,Sholastykas;--Anna Kurtz;49154;Pgh;Apr.15.
Modnich,Frank;--Katie Hulua;206322;Lansford;Dec.29.

Emily Mohrae

Modon,Antonio;--Marie Richwood;191509;Tunnel Hill; Nov.6.
~~Modonick,Hyman;--Goldie Bettie;72570;Phila;Jan.29.~~
Modonis,Joseph;--Mary Drakes;99349;Schuyl.Co;Jun.30.
Modrak,Hellen;--Mary Mochkorsky;99358;Stockdale; June 16.
Modrak,Margaret;--Virginia O. Modrak;75682;S.Pgh; May 19.
Modrak,Stanley;--Helen Warzynski;89036;Pgh;June 24.
Modrey,Sophie;--Mary Kravics;205132;Ind.Co;Dec.14.
Modrik,Katie;--Mary Bolich;152965;Pgh;Oct.2.
Modro,Anna;--Julia Nickel;92058;Beaver Co;June 18.
Modrovitz,Rudolf;--Antonia Molmas;92533;Alleg.Co; June 4.
Modrzyeiwski,Felix;--Veronica Warnacka;202803;Dickson-City;Dec.11.
Modzakowski,Walter;--Josephine Zephuski;21660;Dickson-City;Jan.22.
Modzel,Mathilda M;--Pauline Schrenot;44046;Center Co; Mar.1.
Modzir,George;--Mary Kefesne;56831;Dunmore;Apr.6.
Moe,Christian C;--Rosa Cruger;176170;Phila;Nov.24.
Moe,Julia;--Helen Lichter;105715;Cornopolis;July 3.
Moebius,Charles F;--Marie F. Dolde;71846;Phila;Apr.29.
Moecks,Ernest D;--Mrytie Carpenter;150862;Tioga Co; Sept.1.
Moegerle,Doris L;--Agnes Calvin;178967;Beaver Falls; Nov.4.
Moegerle,Margaret R;--Mattie M. McElroy;158619;Beaver-Falls;Aug.20.
Moeller,--(S.B.);--Margaret Bowers;64847;Sunbury; Apr.30.
Moeller,--(S.B.);--Alice E. Prentice;171462;Wilkensbg; Oct.4.
Moeller,Agnes C;--Emma Geier;13693;Phila;Jan.21.
Moeller,Dorothy M;--Anna T. Sirlin;207325;Millvale; Dec.7.
Moeller,Henry;--Rose Knappman;37881;Dunmore;Mar.31.
Moeller,Henry W;--Gertrude L. Zeber;71771;Phila; Apr.23.
Moeller,John;--Emma Gallaher;200702;Blairsville;Dec.3.
Moeller,Mildred M;--Marie H. Appenroth;67569;Pgh; May 19.
Moeller,William L;--Frieda Wagner;182345;Erie;Nov.5.
Moelter,Rose L;--Rosa M. Frantz;161674;Etna;May 28.
Moenar,Mary;--Mary Barvis;83506;Windber;May 19.
Moersohbacher,George;--Jennie Holvery;9219;Shenan; Jan.17.
Moes,Dora;--Dora Kielbasa;113429;Bucks Co;Jan.22.

Kathryn

Moeser, Alfred C;--Mary Wagner;175963;Phila;Nov.6.
Moeslein, John D;--Ida Egberts;109378;Hbg;July 8.
Moesta, Thelma A;--Fay E. McAfee;65881;Wilkinsbg;Apr.9.
Moetsch, Selma L;--Anna Wendling;210258;Pottstown;Dec.3.
Moetz, Helen B;--Bertha Bennett;30299;W-Barre;Jan.28.
Moffa,--(S.B.);--Incarnata Dibuona;128302;Montg.Co;
Aug.3.
Moffa, John;--Silvia D'Elia;155904;Phila;Oct.13.
Moffa, ~~Maria~~ Cora;--Figliadi Luiscopoe;109096;Westmd.Co;
July 2.
Moffa, Mike;--Hellen Schultz;103798;Phila;July 24.
Moffa, Rita;--Sophia Guski;86230;Phila;June 9.
Moffa, Salvatore;--Carmela Mignogno;183528;Westmd.Co;
Nov.12.
Moffat,--;--Esther Donalson;132084;Hunt.Co;June 13.
Moffat, Grace;--Jennie M. Schull;203653;Dunmore;Dec.10.
Moffat, James;--Julia Moffat;27253;Pittston;Feb.10.
Moffat, Susan L;--Rose K. Sandercock;3474;Dunmore;
Jan.31.
Moffat, Violet M;--Sarah J. Carberry;90666;Huntg.Co;
June 7.
Moffat, Virginia L;--Sula Eckbieth;183783;McKeesport;
Nov.18.
Moffatt,--;--Sarah J. Carberry;91634;Coalmont;Jun.6.
Moffatt,--;--Edna Thompson;98302;Scranton;June 26.
Moffatt,--;--Helen E. Rote;133499;Pgh;Sept.10.
Moffatt, Grace;--Cora Roberts;201081;Alleg.Co;Sept.21.
Moffatt, John W;--Margaret L. Coghlan;54290;Bradf;
Apr.3.
Moffet,--;--Muriel Bren;176248;Phila;Sept.28.
Moffet, Avory S;--Mae Sauers;39440;Greenville;Mar.15.
Moffett,--;--Mary A. McCash;188365;Oil City;Nov.28.
Moffett, Francis P;--Mary V. Blee;71793;Phila;Apr.18.
Moffett, John H;--Kathleen Hall;119313;Phila;Aug.31.
Moffett, John J;--Beatrice Louergan;63675;Oil City;
Mar.13.
Moffett, Margaret E;--Margaret Shearer;124007;McKees-
port;Aug.29.
Moffett, Nelson;--Frances Tremmel;17851;Phila;Feb.3.
Moffett, Olive W;--Ethel V. Stoops;5684;Monaca;Jan.17.
→ Moffett, ~~[illegible]~~;--Sophia Bauman;17715;Phila;Feb.16.
Moffie, Francesco;--Margarita Serrano;197088;Phila;Dec.9.
Moffii, Lilia;--Filomena Adrieri;162211;Exeter;Oct.4.
Moffit, Clifford (S.B.);--Dorothy King;180783;Erie Co;
Nov.7.
Moffit, Augustine;--Julia Moran;44475;Schuyl.Co;Mar.7.
Moffit, Louise I;--Ada Mann;108678;Beaver Co;Jul 26.
Moffit, Robert J;--Viola Shearer;160112;Carlisle;Oct.6.
Moffitt,--;--Edith L. Griffith;202099;Centerville;
Dec.18.

THOMAS EDISON MOFFITT
FN D-224572-19 - DOB 8-13-19
MN MARY DELPHIA KAYLOR WASH CO

Margaret Elizabeth Mogmanicki - Regina Krajnyak
Lehigh - 54034 - 4-24
Mogos, John - Eva Goren - 108902 - Allg. - 7/28 -

Moffitt,Anna;--Lucy Mullen;181003;Carbondale;Nov.30.
Moffitt,Florence;--Agnes Kennedy;155975;Phila;Oct.21.
Moffitt,Harry;--Mary Feik;91653;Carbondale;June 26.
Moffitt,Henry W;--Sadie Sue;84332;W. Brownsville;
May 5.
Moffitt,John T;--Mary Weisler;33047;Phila;Mar.1.
Moffitt,Margaret B;--Nellie Edge;192162;Alleg.Co;Oct.2.
Moffo,Filomena;--Cornelia Marcia;17867;Phila;Feb.5.
Moffo,Joseph;--Mary Canco;121782;Bristol;Aug.9.
Moffo,Maria R;--Anna Ciscchi;103961;Phila;July 15.
Moga,Kornial;--Julie Onaka;5607;McKees Rocks;Jan.4.
Moga,Vicktoria;--Rebecka Tomes;95544;McKees Rocks;Jun.7.
Mogavero,Mario A;--Carolina DiCurcio;136387;Phila;
Sept.2.
Mogel,--;--Edith Hick;170839;Tyrone;Oct.18.
Mogel,Carl A;--Jennie Miller;116087;Wyomissing;Jul.16.
Mogel,Ethel G;--Stella M. Stamm;27745;Berks Co;Feb.1.
Mogel,Mildred T;--Viola B. Wilson;140230;Berks Co;
Sept.20.
Mogentala,Joseph;--Louisa Bier;160781;Wash.Co;Oct.4.
Moger,--(S.B.);--Sallie Wile;7548;Pottstown;Jan.26.
Mogg,Anna E;--Katie Barntt;156004;Phila;Oct.10.
Mogilewicz,Peter;--Antonette Michalichick;6061;Mt. -
Carmel;Jan.12.
Mogilskey,Antane;--Mary Myer;211774;Summit Hill;Dec.10.
Mogle,Edward C;--Blanche E. Sperry;88196;Phila;May 3.
Mogle,Lois E;--Grace Tippory;72885;Hunt.Co;Apr.22.
Moglowski,Jennie;--Agnes Wojciechowska;119493;Phila;
Aug.21.
Mogogle,Evelyn M;--Carrievan Bieren;103908;Phila;
July 29.
Mogor,Ema;--Kristina Major;149723;Mercer Co;Sept.25.
Mogosr,Margret;--Ana Mogoss;133500;Pgh;Sept.8.
Mogotch,Mary;--Mary Cedar;185842;McKeesport;Nov.26.
Mogoziener,Kolman;--Rosie Green;88195;Phila;June 7.
Mogridge,Carlton A;--Myra J. Arthur;214670;Wayne Co;
Dec.6.
Mogul,Joe;--Clara Gildgus;197096;Phila;Dec.6.
Mogulsky,Frank;--Clara Ozer;182154;Alleg.Co;Nov.28.
Mogust,Joseph;--Eva Thomas;34324;Alleg.Co;Mar.19.
Mohan,Catherine;--Margaret M. Muldoon;176370;Phila;
Nov.20.
Mohan,Joseph;--Ella Quigley;140463;Centralia;Sept.27.
Mohan,Margarett M;--Madge Klick;90430;Butler;Jun.3.
Mohan,Mary J;--Mary Lawson;184367;Del.Co;Sept.2.
Mohan,Vincent C;--Adelaide Sneyd;13780;Phila;Jan.7.
Mohan,William A;--Emma Mather;133191;Phila;Sept.12.
Mohanic,Elizabeth;--Harry Mayers;195524;McKees Rocks;
June 29.

Mother J. A. Royer Lancaster 9-21-19
196589-19

Emily Mohnacs - A. Savchak - Phil 7/27 103761

Mohap,Frank;--Anna Czor;150046;Beth;Sept.1.
Mohasky,Augusta;--Mary Ryftarchik;64998;Sehnan;Apr.29.
Mohen,Hugh;--Mary Lamb;81863;Scranton;Apr.29.
Moher,Catherine;--Catherine Douglas;71820;Phila;Apr.19.
Moher,Catherine M;--Elizabeth Bradshaw;175960;Phila;
Nov.12.
Moher,Thomas;--Mary Slattery;136322;Phila;Sept.17.
Mohiar,Julius;--Evzsi Bognar;117770;Phila;Aug.28.
Mohickeey,--(S.B.);--Mary Burbuchack;200627;Somerset Co;
Dec.9.
Mohl,Jeanette E;--Pearl R. Mohl;176790;Orurgsbg;Oct.18.
Mohl,Marvin;--Dorothy Cooper;52749;Phila;Mar.20.
Mohler,--(S.B.);--Blanche V. Gilgore;78268;Lanc;Apr.26.
Mohler,--;--Nannie Gray;206819;Perry Co;Nov.12.
Mohler,Anna M;--Margaret R. Wagner;43024;Cumb.Co;Mar.24.
Mohler,Donald;--Mable White;206629;Lanc;Co;Nov.14.
Mohler,Earl F;--Anna M. Royer;96501;Lanc.Co;June 18.
Mohler,Elane;--Blanche Watts;17718;Phila;Feb.23.
Mohler,Francis G;--Flora V. Mohler;31403;Pgh;Mar.24.
Mohler,Harold S;--Esther Sheaffer;38634;Ephrata;Mar.8.
Mohler,Joseph C;--Claudia M. Cooper;84519;York;May 13.
Mohler,Kenneth E;--Emma Merkey;182574;Ephrata;Nov.4.
Mohler,Marian G;--Anna Mohler;182576;Ephrata;Nov.3.
Mohler,Mary B;--Harriet Stewart;91381;Carlisle;Jun.22.
Mohler,Melvin R;--Sadie Weaver;22319;Lanc.Co;Feb.24.
Mohler,Viola R;--Caroline Royer;22314;Ephrata;Feb.2.
Mohler,Russel C;--Elva M. Recoh;144963;Leb;Sept.5.
Mohler,Wayne F;--Lula Felix;146760;Newville;Sept.12.
Mohler,William G;--Gertrude M. Mubrehill;101653;Pgh;
July 28.
Mohlever,Harry;--Ethel Goldberg;119402;Phila;Aug.29.
Mohlfarth,Alice E;--Alfreda Graupaner;90837;Beth;
June 6.
Mohlis,Helen;--Rosie Nufrik;53431;Coaldale;Apr.28.
Mohlman,--(S.B.);--Annie M. Sandmeyer;21938;Alleg.Co;
Feb.24.
Mohney,William B;--Anna McIlwain;77599;Kittanning;
May 11.
Mohn,Charles S;--Daisy Burkhart;6399;Mohnton;Jan.10.
Mohn,Donald R;--Florence Lee;124430;Ephrata;Aug.28.
Mohn,Dorothy;--Cora S. Funk;208004;Leb.Co;Dec.14.
Mohn,Edgar H;--Sarah E. Harding;44648;Read;Mar.21.
Mohn,Gertrude E;--Gertrude Ebert;168498;Pottsville;
Oct.28.
Mohn,Helen A;--Adele Rauch;55107;Beth;Apr.1.
Mohn,John P;--Lily Pfantz;131254;Shillington;Aug.24.
Mohn,Marie M;--Rosalia Stoelker;54381;Bellevue;Apr.20.
Mohn,Mintard P;--Catherine Wagaman;4095;Hbg;Jan.25.
Mohn,Russel M;--Jennie Messner;42888;Mohnton;Mar.10.
Mohnach,Margaret;--Julia Rybick;152968;Pgh;Oct.17.

Mahoney Jessie V, Margaret V Snyder
217329 - Jefferson Co - June 13 - /

Mohney,--;--Sadie Ford;129903;Reynoldsville;Aug.31.
Mohney,Alice I;--Cora A. Gearhart;200399;Jeff.Co;
Dec.18.
Mohney,Bernadine E;--Hamie E. Stewart;210839;Rimersburg;Dec.6.
Mohney,Dolly J;--Gertrude Hurley;111001;Arms.Co;Jul.30.
Mohney,Earl F;--Minnie Patterson;139709;Brockwayville;
Sept.28.
Mohney,Francis;--Jessie George;171379;Vandergrift;
Oct.30.
Mohney,Guy P;--Ida Bell;107711;DuBois;July 31.
Mohney,Hazel L;--Grace Rupert;163970;Kittanning;Oct.10.
Mohney,Jessie V;--Verna Snyder;217385;Jeff.Co;June 13.
Mohney,Jessie V;--Margaret V. Snyder;217389;Jeff.Co;
June 13.
Mohney,John A;--Grace White;115250;Vandergrift;Jul.30.
Mohney,John O;--Mary Heller;93114;DuBois;June 18.
Mohney,Phyllis L;--Roxie A. Fensel;6487;N.Beth;Jan.13.
Mohney,Thelma J;--Dora M. Haupot;169547;Armstr.Co;
Oct.1.
Mohney,Vern F;--Flora Means;108090;Punx;Oct.29.
Mohnucky,Robert W;--Spencer Filipe;191320;Fay.Co;
Nov.15.
Moho,Russell G;--Mollie Milkowska;101254;Pgh;July 15.
Mohoan,Josephina;--Mary Woosong;32966;Phila;Mar.5.
Mohody,Helen;--Sarah Sullivan;115114;Lacka.Co;Jun.3.
Moholin,Veronica;--Catherine Ruh;175991;Phila;Nov.23.
Mohor,Thomas;--Caroline Richardson;115106;Lacka.Co;
Mar.1.
Mohor,Joe;--Josephine Kalor;113489;Verona;Dec.19.
Mohorsky,Mary;--Julia Oravitz;82783;Shenandoah;Apr.22.
Mohr,--(S.S.);--Mabel Bartholomew;111380;Lehigh Co;
July 18.
Mohr,--;--Bertha Ruth;56196;Lehigh Co;Apr.30.
Mohr,--;--Margaret Mayer;144351;Johnstown;Sept.18.
Mohr,--;--Lizzie Youse;124484;Emans;Mar.24.
Mohr,--;--Elizabeth Hughes;172596;Behempt;Oct.23.
Mohr,Arthur R;--Helen Strunk;19600;Berks Co;Feb.17.
Mohr,Charles F;--Naomi Rapp;189138;Bucks Co;Nov.23.
Mohr,Ella C;--Doris Richard;155792;Phila;Oct.8.
Mohr,George F;--Elsa C. Schaefer;5451;Montg.Co;Jan.30.
Mohr,Gladys J;--Gertrude Wertz;200580;Beth;Dec.15.
Mohr,Harry L;--Sarah Imuter;139272;Berks Co;Sept.13.
Mohr,Kenneth E;--Lillian Walker;133501;Pgh;Sept.4.
Mohr,Martin R;--Mabel Myers;211187;Scranton;Dec.9.
Mohr,Mary J;--Gertrude Mohaffy;151864;Warren;Mar.7.
Mohr,Mildred K;--Estella Wolbert;131580;Lehigh Co;
Aug.14.
Mohr,Raymond;--Sallie Stohl;78737;Lehigh Co;Mar.19.

Mojciachowski, Genevieve — Amelia Novak
21.9.20 — Luz. Co. — Sept. 24

Mokricky Mary n. Bundura Pitts
9-10-19 ←
133503-19

Mohr,Robert K;--Abbie Kirkman;1470;Clairton;Jan.19.
Mohr,Rose M;--Catherine Borkers;62315;N. Kensington;
Apr.2.
Mohr,Rosieatta E;--Lucy Masse;109802;Arm.Co;July 26.
Mohr,Thelma R;--Theresa Mohr;17589;Phila;Feb.6.
Mohrey,Lenor A;--Bessie V. Spengler;128593;Nthp;Aug.10.
Mohrline,Charles H;--Mary C. Billet;84488;York;May 23.
Moidel,--;--Clara Fleisinger;11417;Pgh;Jan.14.
Mointz,Frank;--Mary Pavch;207095;McKeesport;Dec.15.
Moir,Andrew;--Margaret McGreagor;152967;Pgh;Oct.10.
Moise,--;--Cera E. Mann;173886;Pgh;Oct.31.
Moist,--;--Effie J. Runk;6034;Miff.Co;Jan.23.
Moist,Dorothy M;--Lornia Rhodes;96771;Miffl.Co;June 10.
Moist,Esther A;--Florence L. Miller;127673;Miffl.Co;
July 24.
Moist,Harriet F;--Bertha N. McKinny;206788;Mifflin Co;
Dec.4.
Moist,Hubert R;--Elsie Rittenhouse;79263;Miffl.Co;
May 15.
Moister,Douglas E;--Louise Kershner;197222;Phila;Dec.14.
Mojak,Paul;--Anna Komher;59675;McKean Co;Apr.9.
Mojen,Cgiovanni;--Odorina Trotta;129332;Bristol;
Sept.14.
Mojkoski,Antoni;--Pelogi Pitat;67570;Pgh;May 23.
Mojolon,Roman;--Katazena Knek;120987;Phila;July 9.
Mojon,--;--Marie Clair;194097;Pgh;Dec.31.
Mojta,HELEN ;--Mary Kogus;67588;Pgh;May 8.
Mojto,August;--Caroline Stefanic;24286;Leechburg;
Feb.19.
Mojto,John;--Caroline Stefanic;24288;Leechbg;Feb.19.
Mojzes,Jenny;--Mary Mike;128302;New Castle;Aug.28.
Mokos,Mike;--Mary Michalek;133502;Pgh;Sept.19.
Mokofshe,Anthony;--Albena Seminska;134876;Forest City;
Aug.5.
Mokofske,Margarete;--Mary Mansfield;124871;Forest Cy;
Aug.17.
Mokoioiecki,Edward;--Stella Kaminsken;165700;Beaver -
Co;Sept.3.
Mokricky,Anna;--Anna Ochap;34147;Phila;Feb.26.
Mokritsky,John;--Anna Lodinsky;103811;Phila;July 19.
Mokros,Anna;--Mary Klus;207892;Fay.Co;Dec.15.
Mokry,Anna;--Barbara Tomanik;178479;Allentown;Nov.30.
Mokry,Eleanor A;--Mary Krager;65235;Tarentum;Apr.1.
Mokrys,Margaret;--Susie Cholodyk;8834;Swoversville;
Jan.10.
Mokrzecski,Stella;--Veona Obarzanski;192703;Luz.Co;
Nov.16.
Mokslaveskas,Joseph J;--Mary Vebelinnes;69589;Phila;May-
23.
Moksycki,Victoria;--Maryjanna Sarafin;69594;Phila;May 3.

Molchan, Julianna - 131469 - H. Dorosh - Jay. 8-28

Malicki; Charles J; Philomena Cortes; 6810; Monty Jan 4

Mokyiveki,Michal;--Anna Tamsewich;103827;Phila;Jul.18.
Mol,Stanley;--Helena Zawistaska;50706;Phila;Apr.7.
Molak,Nellie G;--Frances Lukoschik;177887;Phila;Oct.29.
Molaki,Herman;--Amelia Hench;3811;Westmd.Co;Jan.1.
Molan,Mary J;--Laretta O'Connell;179406;Butler Co;
Sept.6.
Molannet,Betty;--Frances Bordfrey;69653;Phila;May 8.
Molaski,Alfreda;--Victoria Weber;86712;Phila;June 21.
Molcan,John;--Veronica Coopjopt;188133;Allgh.Co;Nov.6.
Molcani,Albert;--Annie Gorvak;184669;Johnstown;Nov.30.
Molcen,John;--Mary Molczen;28413;Camb.Co;Feb.14.
Molchan,Anna;--Anna Socks;44033;Camb.Co;Mar.9.
Molcruse,--(C.B.);--Margret Datton;73018;Phila;Mar.3.
Moldaffsky,Pearl;--Anna Weroken;155843;Phila;Oct.17.
Moldoff,Clara;--Gertrude Dorin;176195;Phila;Nov.12.
Moldoff,Myer;--Ella M. Moldoff;59372;Johnstown;Apr.5.
Moldovan,--;--Rosa Curra;92908;Ellwood City;June 7.
Moldovan,George;--Helen Hiria;109716;Westmd.Co;Jul.31.
Moldwany,Frank;--Julia Neman;60457;McKeesport;Apr.10.
Molec,Rozalia;--Mary Jajoszczyk;119385;Phila;Aug.28.
Molek,Mary;--Teren Garos;107040;Clyster;July 2.
Moleley,Wallas;--Mary Moleley;847;Butler;Jan.6.
Molenda,Helen Z;--Helen Czerwinski;161148;DuBois;Oct.7.
Molenda,Pawel;--Rozalia Rudzka;31407;Pgh;Mar.28.
Molendor,John;--Clara Chimel;47631;Alleg.Co;Feb.28.
Molene,James;--May Tuisi;32894;Phila;Mar.3.
Molenor,Anthony F;--Geneva M. Molenor;35774;Wash.Co;
Feb.12.
Molenski,Mary;--Anna Rushan;47686;Wyoming;Mar.25.
Molenski,Victor;--Katherine S. Tisneski;152968;Pgh;Oct.4.
Molenski,Walter;--Beatrice Kaminska;79379;Mt.Carmel;
May 15.
Molenskie,--;--Minnie Zirinski;208025;Mt.Carmel;Dec.5.
Molensky,Agnes;--Julia Polkila;147887;Paint;Sept.15.
Molensky,George;--Julia Kudzinkinis;182681;Exeter;
Nov.25.
Molentine,Merril U;--Anna M. Vincent;3180;E.Stroudsbg;
Moletich,Annie;--Sofia Dulnicovina;144776;Dauph.Co;
Sept.18.
Molette,Emelia V;--Mary Fata;77619;Armstg.Co;May 17.
Molettori,Celesta A.F;--Josie Bocella;4286;Monte.Co;
Jan.28.
Molewski,Francis;--Viola Malewska;156011;Phila;Oct.9.
Molica,Samuel;--Josephine Ortsio;201370;Clfd;Dec.18.
Molica,Santo;--Josephine Meglo;44783;Reading;Mar.4.
Molick,Edward;--Elizabeth Obsko;6038;Mt.Carmel;Jan.15.
Molimoni,Frank T;--Teresa M. Brunger;179860;Luz.Co;
Nov.9.
Molinoski,Steve;--Josephine Rozenska;152969;Pgh;
Oct.21.

Moliken Abraham - Sarah Katsuelson - 219635 -
Shila - June - 19 -

Molinari - Clementine Ferri
216 366 Blairsville Oct 2 -
Molinaro, Frank - Rose Vitale; 150285;
Scottdale; Sept. 6

Molinaro, Mary - Giovanna Bruno 11433 - Pgh - 1-16
Clementina Ferse

Molinasi - ~~Clementine Ferri~~
216 934 Blairsville Oct 2 -

MOLINKO, JOHN. — M. Drotos - Alleg. Co. 35444 -
Mar. 22

Molitoris, Irene — Mary Trudnak — 219673 —
Luz. Co. — Dec 7

Molik,--;--Polly Wyngl;75786;Cambria Co;May 14.
Molik,Slava;--Agnes S. Kerbin;65903;Chalfont;Apr.16.
Molin,Mildred;--Elsie Pickles;50798;Phila;Apr.8.
Molinai,Angelina;--Mikeline Cherosi;41990;Carbon Co;
Mar.13.
Molinana,Joseph;--Helen Malinana;91015;Carnegie;Jun.19.
Molinar,August;--Sarah Pasho;128998;Carbon Co;Aug.30.
Molinari,Eby A;--Madelin Modestina;204114;Glasgport;
Dec.25.
Molinaro,Anthony;--Carmello Pariso;13768;Phila;Jan.8.
Molinaro,Catarina;--Rose Cimino;58118;Carbondale;
Apr.14.
Molinaro,Dominick;--Clara Mazzello;155711;Phila;Oct.1.
Molinaro,Frank;--Mary Villela;47126;Verona;Mar.13.
Molinaro,Juana;--Francesca Chambrona;183585;Hays;
June 3.
Molinaro,Maria C;--Mary Moore;98298;Scranton;June 17.
Molinaro,Mary;--Frances Molinaro;21039;Carbondale;
Feb.23.
Molinaro,Terisina;--Francesca Molinaro;1970;Carbondale;
Jan.18.
Molinaro,Helen;--Mary Roity;91609;Carbondale;May 7.
Molinaae,--;--Clerentine Ferse;216974;Blairsville;Oct.2.
Molinchak,Andro;--Margret Lebotkie;23980;Gilberton;
Feb.10.
Molineoux,William R;--Grace Mason;50636;Phila;Apr.16.
Moline,Andrew;--Amelia Moline;3304;Export;Jan.24.
Moline,David L;--Elizabeth Bond;59310;Elk Co;Apr.11.
Molinero,Rose;--Mary Lorendice;59031;Hazleton;Mar.27.
Molinero,--;--Louise Diclemi;76758;Ind.Co;Apr.8.
Molini,Laurina R;--Margirina Balidana;147372;Allen.Co;
Sept.1.
Molinkey,Edward H;--Mary Roschinko;134807;Freeland;
Aug.7.
Molinkey,Mike;--Kate Labada;171042;Taylor;Oct.20.
Molino,Vincenzo U;--Ida Grazioni;173374;Pgh;Nov.12.
Molinor,Frank;--Mary Benzer;43641;Allen.Co;Feb.11.
Molinsky,Annie;--Christiana Opulka;94271;Hooversville;
June 8.
Moliro,--;--Celina Conterinio;21580;Darby;Feb.15.
Molish,Irena;--Mary Warhota;23189;Bed.Co;Jan.8.
Molisie,Vincent;--Sara Robinson;92491;Elizabeth;Jun.14.
Molinka,Florence U;--Ruby Molinka;148974;Scranton;
Sept.4.
Molitor,Warren H;--Caroline Todderingham;218023;Phila;
June 4.
Molitoris,Anna;--Katarina Machurak;137096;McKees Rocks;
Aug.26.
Molitoris,Martin;--Mary Vojcik;192671;W-Barre;Nov.19.

Molitoris,Susan;--Susan Hovanik;87980;W-Barre;May 14.
Molizyusk,Joe;--Pitrunela Tustanosko;146226;Mt.Carmel;
Sept.28.
Moll,--;--Della M. Hubler;3600;Gordon;Jan.4.
Moll,--;--Katie Rothermel;210657;Reading;Dec.12.
Moll,--;--Neida Deitrich;144141;Berks Co;Sept.26.
Moll,Charles W;--Ella Sonderz;93140;Berks Co;June 11.
Moll,Ellen;--Valeria Beaver;143160;Girardville;Sept.12
Moll,Estella M;--Alice Ebert;92074;Bucks Co;Apr.11.
Moll,Grace I;--Maymie M. Emerich;199813;Berks Co;
Nov.27.
Moll,Harold;--Hettie Koller;57832;Berks Co;Mar.31.
Moll,Helen L;--Irene M. Fegley;45395;S.Allentown;Mar.3.
Moll,John;--Mary Culbertson;13880;Phila;Jan.2.
Moll,John A;--Stella Smith;121430;Allentown;July 28.
Moll,John J;--Elsie C. Dilliert;121432;Allentown;Jul.30.
Moll,Lester J;--Ruth Strohl;35108;Allentown;Mar.3.
Moll,Paul S;--Beulah Neiswentto;150105;Sch.Haven;Sep.19.
Moll,Ruth B;--Bessie Boyer;20572;Coatesville;Feb.28.
Moll,Stanley W;--Minnie Wetzel;19603;Berks Co;Feb.12.
Moll,Thelma A;--Matilda M. Satteson;166217;Milton;
Oct.13.
Moll,Thomas;--Rebecca Watkins;211221;Scranton;Dec.26.
Moll,William C;--Alice M. O'Hara;120798;Phila;May 3.
Molla,Fiorente;--Felice Derosa;138157;Phila;Aug.30.
Molla,Vincent;--Mana Lagliardo;86278;Phila;June 15.
Molle,Betty M;--Bessie Lutis;181329;Charleroi;Nov.19.
Mollenauer,Ida M;--Mary J. Kennel;181210;Canonsburg;
Nov.13.
Mollenauer,Mary L;--Julia Ellis;160813;Wash.Co;Aug.24.
Mollenhauer,Clifford B;--Caroline B. S. Houstan;180528;
Collingdale;Oct.17.
Mollenkoff,Bernadine M;--Catherine E. Smith;115916;
Lycom.Co;June 12.
Mollers,John J;--Cora L. Keck;15786;Pgh;Feb.15.
Molleskie,--;--Mary Kiddera;186835;Schuyl.Co;Nov.20.
Mollesten,Elberta;--Alice Shade;167563;Oakmont;Oct.6.
Mollesy,Scott W;--Lettie Clark;126192;Greene Co;Aug.6.
Molley,--;--Olive Johnson;44038;Center Co;Feb.22.
Mollica,Annani;--Libretti DeMaso;150338;Susq;Sept.2.
Mollica,Antonio;--Carmela Gelentano;34771;Altoona;
Mar.20.
Mollica,Cindara;--Antonina Arigo;27579;Reading;Feb.24.
Mollica,Jos;--Catterina Ceravolo;204431;Westmd.Co;
Dec.4.
Mollica,Rosaria;--Tindera Costentino;189310;Read;Nov.18.
Mollicca,Anna;--Charlotte Cipare;110911;Alleg.Co;Jul.25.
Mollichella,Elvira;--Laura Feleta;156027;Phila;Oct.12.
Mollichelli,--;--Lucia Russo;175977;Phila;Nov.8.

See Molinaro

Molochko, Michael; --Helen Balbatum; 84011; Luzerne Co.;
May 22.

Mollinari,--;--Mary Polladino;1867;Connellsville;Jan.10.
Mollinaro,Frank;--Rose Vitale;159285;Scottdale;Sept.6.
Mollino,Americo;--Assunta Devito;151618;Mount;Sept.10.
Mollinocki,--(S.B.);--Alexandria Boziez;13980;Phila;
Jan.20.
Mollisi,Vincenzo;--Gerolama DiPiazza;173335;Pgh;Nov.13.
Mollo,Reziere;--Felice Derosa;138158;Phila;Aug.30.
Molloy,Henry;--Florence Ely;93067;Bucks Co;June 12.
Molloy,Norma C;--Andie Prudhomme;71737;Phila;Apr.26.
Molloy,Vincent;--Mary Sullivan;218100;Phila;Oct.31.
Molmari,--;--Clemelina Ferri;216366;Blairsville;Oct.2.
Molmenaro,Enrico;--Mary Molsingo;39413;Ind.Co;Jan.9.
Molmowski,Arthur;--Susan Delman;66333;W-Barre;Apr.18.
Molnai,--(S.B.);--Julia Gardag;114165;Dauph.Co;July 3.
Molnar,--;--Julia Arorvos;80507;Alleg.Co;Apr.38.
Molnar,Anna G;--Katie Garlick;21620;Fay.Co;Feb.8.
Molnar,Anna H;--Anna Kassuth;149503;Dauph.Co;Sept.5.
Molnar,Helen;--Mary Halcher;7331;Cambria Co;Jan.10.
Molnar,Joe;--Mary Chiemadea;99862;Vintondale;June 12.
Molnar,John;--Katalin Laeparics;170379;Beth;Oct.10.
Molnar,John;--Katy Laeyah;211503;Westmd.Co;Dec.27.
Molnar,Joseph;--Agnes Meszaros;28817;Nthp.Hgts;Feb.14.
Molnar,Joseph;--Rose Voros;197188;Phila;Dec.17.
Molnar,Louis E;--Margaret Foth;152970;Pgh;Oct.17.
Molnar,Martin A;--Mary Bernyak;122268;Beth;Aug.14.
Molnar,Steve;--Rose Portor;111737;Westmd.Co;July 5.
Molnar,Susan;--Susan Babol;4225;Hazleton;Jan.20.
Molnar,Wendal;--Katie Scherdi;73006;Allentown;May 15.
Molnar,William;--Magdalena Grewe;52914;Phila;Mar.21.
Molnor,John;--Mary Matvey;62818;Patton;Mar.28.
Malnor,Mary;--Irene Magyesi;151008;Windber;Sept.27.
Molocznik,Charles;--Mary Thomas;171332;Windber;Oct.31.
Molodovic,Anna;--Anna Staryzeski;29484;Taylor;Feb.23.
Molodunski,Mary;--Anna Mikus;181700;Taylor;Nov.28.
Moloko,--(S.B.);--Lizzie Lebada;141813;Westmd.Co;Sept.4.
Molokuski,--;--Elizabeth Lapachinski;58336;Gilberton;
Apr.6.
Moloney,Howard;--Jennie Duman;93471;Alleg.Co;May 18.
Moloney,Robert;--Anna Shanley;169588;Sayre;Oct.1.
Moloney,Thomas E;--Elizabeth R. McCretel;183328;Shen-
olden;July 26.
Molony,Helen E;--Hattie Bernheisel;53878;Phila;Mar.19.
Molor,Irene;--Louise Taylor;129815;Jeff.Co;Aug.24.
Molorkey,Dorothy B;--Caroline Herben;203754;Westmd.Co;
Dec.6.
Molotenta,Willie;--Rosa Arebla;180330;Chester Co;Nov.16.
Molowenko,Paul;--Lena Mowenka;37594;Duryea;Mar.1.
Molosko,Mike;--Helen Molosko;84011;W.Barre;May 28.
Molpone,Harry;--Elizabeth Dallimore;141717;Torrance-
ton;Sept.22.

Edward Molsnowski - B. Phillips
8/20 140018-19

Momirov Martin - Teresa Fodor
110793 - Allegheny Co. - July 5

Momeyer Edward C., Ethel H. Mini
220017 Westmd Co. Apr 11 -

Momot John - Josephine Zelkivsha.
220123 Chester Aug 7 -

Molseed,Paul Q;--Anna Kelley;120928;Phila;July 38.
Molt,Ammon S;--Lizzie M. Ganfer;208736;Lanc.Co;Dec.21.
Molt,James;--Emma Ashbaugh;188077;E.Pgh;Nov.7.
Molton,--;--Julia Folmen;205455;Somerset Co;Dec.14.
Molton,Harold T;--Nellie Wilson;150607;Uniontown;
Sept.11.
Moltz,Jeanne C;--Mary G. Baldridge;100209;W.Chester;
June 5.
Moltz,Lionel;--Fay Fisher;184207;Johnstown;Oct.23.
Molvey,Lawrence E;--Ada Moore;107981;Westmd.Co;Jul.28.
Molwski,Walter L;--Josephine Rieztroga;176273;Phila;
Sept.23.
Molyneaux,Margaret S;--Sara Kyle;215093;Pgh;Dec.1.
Molyneaux,John;--Elizabeth Whalley;119589;Phila;Aug.30.
Molyneaxs,Rita J;--Mary Cresand;8501;Swissvale;Jan.26.
Molyneux,Clifford H;--Cora Willcox;58041;Sull.Co;Apr.25.
Molyneux,March;--Addie Molyneux;84110;W-Barre;Mar.28.
Molyneux,Margaret;--Mary Lyons;128490;Norristown;Aug.3.
Molynewx,Terrance D;--Olive Barrett;6534;Brad.Co;
Feb.24.
Molynosky,Josephine;--Eva Dale;92179;Dela.Co;June 20.
Molytoris,--(S.B.);--Mary Kiaratik;179737;Blakely;
Sept.23.
Molz,Mildred;--Jeannetta Kelgour;176085;Phila;Nov.25.
Momara,Mike;--Katie Japhil;97412;Phoenixville;June 5.
Momas,Edward J;--Catherine Bradley;143301;Homestead;
Sept.11.
Momberger,Earl E;--Edna J. Martz;65248;Allec.Co;Apr.19.
Momchalovitz,Geo;--Fragina Varga;110952;Allec.Co;Jun.6.
Momen,Dorothy E;--Anna Sanders;193366;Waynesboro;Nov.29.
Momey,--;--Katharine Webb;48052;Wmsprt;Feb.11.
~~Mompson,Matt;--Teresa Tudor;110292;Johnstown;July 5.~~
Momish,Annie;--Mary Kimlan;165763;Carbon Co;Oct.7.
Momma,Genevieve M;--Lillian M. Bingham;110012;Johns-
town;July 30.
Momola,Agnes;--Sallie Turboich;50672;Phila;Apr.16.
Mommier,William E;--Mary E. Stuart;194098;Pgh;Dec.19.
Monaca,Irene L;--Raffaela Zimmaro;119475;Phila;Aug.31.
Monaca,Rubino;--Katy Gagano;68107;Pgh;Apr.27.
Monach,Louise C;--Fannie M. Clement;91874;Charleroi;
June 16.
Monachella,Vita;--Nora Greco;154573;Bristol;Apr.21.
Monachelli,Guiseppe;--Concetta Pariei;17601;Phila;
Feb.12.
Monacky,--;--Mary Veracy;3565;Frank;Jan.25.
Monaco,--;--Tessie Franckos;170957;Fay.Co;Oct.2.
Monaco,John;--Pasqualine Gremory;1088;Brockwayville;
Jan.19.
Monaco,--;--Elvera Dantry;58319;Wash.Co;Apr.14.

Monaghan, Robert W. Harriet Emmett - 105082; Phila 6/17

Monahan Elizabeth - Mary McDonald
217075 Fayette Co - Mar 30 -

Monaco,--;--Candida Dantry;56384;Wash Co;Apr.11.
Monaco,Felice;--Marion M. Minni;84044;Wilkes-Barre;
May 29.
Monaco,Filippo;--Rosaria Cito;32453;Easton;Feb.26.
Monaco,Maria;--Ontonia Gucardona;50700;Phila;Apr.12.
Monaco,Mary;--Catherine Mingione;138330;N.Castle;
Aug.10.
Monaco,Sofie;--Jenny Leggerie;136317;Phila;Sept.23.
Monaco,Ugo;--Clementina Palombo;136354;Phila;Sept.17.
Monacelli,Rosolino;--Rosa Pagantante;786;Bristol;Jan.17.
Monaghan,--;--Emily Spring;109686;Hanley;June 15.
Monaghan,Anna C;--Cecelia E. Anderson;153078;Phila;
Oct.16.
Monaghan,Bernice M;--Elizabeth Beresford;11420;Pgh;
Jan.14.
Monaghan,Chas;--Clara Lodenaburg;162177;Edwardsville;
Oct.31.
Monaghan,John;--Sarah McGonagle;33030;Phila;Mar.13.
Monaghan,Margaret;--Rose A. McCullough;52813;Phila;
Mar.31.
Monagle,William;--Sarah Kelly;69546;Phila;May 11.
Monahan,Elizabeth;--Mary McDonald;217075;Fay.Co;Mar.29.
Monahagan,John;--Mary E. Gill;10582;Wayne Co;Jan.14.
Monahan,--(C.B.);--Catherine M. Keegan;136431;Phila;
Sept.15.
Monahan,--;--Susan Collins;113737;Scranton;July 19.
Monahan,Annie;--Annie Sullivan;191045;St.Clair;Nov.1.
Monahan,Bernard;--Agnes Monahan;69497;Phila;May 4.
Monahan,Clare;--Margaret Walters;123810;Dunmore;Aug.25.
Monahan,Edith M;--Edith Stanton;13953;Phila;Jan.18.
Monahan,Helen;--Margaret Houlihan;62987;Scranton;
Apr.22.
Monahan,Helen M;--Mary A. Falls;217109;Phila;Oct.20.
Monahan,Joseph;--Nora Monahan;189677;Dunmore;Nov.20.
Monahan,Rita;--Elizabeth G. Dalton;110984;Sunbell;
July 10.
Monahan,Thomas;--May Kelly;52524;Phila;Mar.26.
Monahan,William;--Beatrice Boyle;45250;Scranton;Mar.3.
Monak,Steve;--Louise Weben;111715;Monessen;July 13.
Monakowski,Josephine;--Maciez Barbara;39609;Heidelberg;
Mar.7.
Monan,--;--Mary Donahue;119581;Phila;Aug.31.
Monarty,Wanda T;--Margaret Graff;116944;Pgh;Aug.27.
Monco,Minerva;--Ida Fiat;88127;Phila;May 29.
Monco,Vivian L;--Ethel E. Markey;57941;Fay.Co;Apr.13.
Monasteri,Ricardo;--Sophia Marquer;159465;Wash.Co;
Oct.18.
Monastero,Guiseppa;--Leonarda Schittone;96820;Norris-
town;June 1.

Dumbell

Monatanaro, Sabella;--Adolara Bianca;123223;Carbondale; July 23.
Monath, John R;--Jeanette M. Forbes;201668;Chambersbg; Dec.16.
Monoaruso, Alberto;--Angelina D. Paoli;197083;Phila; Dec.23.
Moncco, Elizabeth J;--Filomenia Giggi;167032;Luz.Co; Oct.7.
Moncendo, Mary;--Dewina Tucelo;186892;Marianna;Nov.8.
Monceska, Prince;--Zofia Sotoskor;31408;Pgh;Mar.5.
Monchak,--;--Stella Kelmashiat;139213;Allen.Co;Sept.21.
Monohan, Bernard R;--Winifred A. Corless;89758;Altoona; June 22.
Moncheron,--;--Catherine Giner;15788;Pgh;Feb.28.
Moncheron,--;--Catherine Giner;15787;Pgh;Feb.28.
Monchesky, Alexander;--Rose Lypcocnska;69481;Phila; May 19.
Monciello, Alberto;--Carmela Tapergola;103929;Phila; July 26.
Moncini,--;--Mary Coooi;208318;Monessen;Dec.4.
Monck, Edith H;--Matilda Menochel;62750;Phila;Mar.15.
Moncusa, Vincent;--Rosie Cosetta;136330;Phila;Sept.19.
Moncusky, Peter C;--Anna Kolecar;166480;Marianna; Sept.8.
Moncuso,--;--Amelia Cardaman;35179;Potter Co;Mar.8.
Monczewski, Konstanty;--Helen Mazuzoocka;150446;Allen.-Co;Sept.19.
Mondale, Dorothy I;--Annie Mametski;6375;Westmd.Co; Jan.25.
Mondalex, Teador;--Romie A. Saab;170917;Uniontown; Oct.11.
Mondalto,--;--Gertrude Lembordi;178484;Allentown; Nov.20.
Mondean, Howard;--Celia Barton;139385;Pittston;Aug.7.
Mondel, Helen;--Mary Morris;200054;Beaver Meadows; Dec.26.
Mondelle, Michelina;--Macolata Cinltel;17594;Phila; Feb.16.
Mondelli, Aledsio;--Emilio Crouroli;98300;Scranton; June 25.
Mondelli, Arturo C;--Josephine R. Fratto;13676;Phila; Jan.8.
Mondelli, Joseph;--Carmelia Passero;77686;Johnstown; May 9.
Mondello, Alice L;--Amy M. Morrow;206385;Leechburg; Dec.11.
Mondello, Antonino;--Catarina Cotolo;176155;Phila; Nov.13.
Mondello, Carmile;--Rosgie Roppie;29407;Fay.Co;Feb.22.

Monfordini, Samuel J. 43600-19

Monett Frederick Thomas Jr. Myrtle J. Fleig.
219 S. 17 Phila 2nd-18

Mondere,Mary;--Rosa Soldutch;36445;Coplay;Jan.8.
Mondi,Antonio;--Lena Gungano;7409;Jeff.Co;Jan.3.
Mondi,Peter;--Quinta Piccari;139331;Bristol;Sept.18.
Mondichak,Anna;--Annie Fetchik;188554;Cambria Co;
Nov.26.
Mondik,Margaret E;--Josephine Vickalles;205203;Hazle-
ton;Dec.11.
Mondillo,--(S.B.);--Mary Martino;176099;Phila;Nov.17.
Mondok,George;--Mary Reese;127312;Clfd.Co;Aug.30.
Mondok,James;--Mary Reese;127311;Clfd.Co;Aug.30.
Mondok,Steve;--Petronella Filinsk;205810;Johnstown;
Dec.9.
Mondol,Mary;--Anna Fedorko;92291;Dunmore;June 3.
Mondoney,Raymond;--Pasquelina Angenia;152972;Pgh;Oct.2.
Mondrick,Henry;--Dorothy Tasalescen;201931;Lehigh Co;
Oct.27.
Mondrik,Harry;--Katrina Kokarsky;203097;E.Conemaugh;
Dec.8.
Mondros,Ruth;--Jennie Tessler;218699;Phila;Dec.9.
Mondros,Ruth;--Jennie Tessler;197338;Phila;Dec.12.
Mondy,Erla;--Irene Leahey;78355;Leb;Apr.20.
Mondy,Verna;--Naomi Diehl;62835;Portage;Apr.21.
Mondzeleski,Franciszek;--Marta Biotkoska;49155;Pgh;
Apr.8.
Mone,Betty L;--Anna Costalla;166975;N.Castle;Oct.28.
Moneglia,Marie C;--Theresa Constantino;206103;Mont.Co;
Dec.8.
Monek,Irene;--Margaret Fumadies;77918;Beth;May 4.
Monell,Mary;--Catherine Carboman;143879;Luz.Co;Sept.3.
Monelli,Joseph;--Nazzarina Bruni;37827;Fay.Co;Mar.22.
Monenmacher,Marget;--Marget Geratenberger;86398;Phila;
June 26.
Monerief,Eleanor;--Eleanor Black;176284;Phila;Nov.3.
Monern,Joseph;--Nellie Glorioso;165105;Lansdale;Oct.15.
Monet,--;--Mary Lucia;57757;Export;Apr.8.
Money,--;--Frances Money;28315;Bed.Co;Feb.2.
Money,Josephine C;--Pauline Bosh;185155;Crawf.Co;Nov.20.
Moneyer,John A;--Martha M. Eberhart;143185;Greensbg;
Sept.19.
Mong,--;--Iva M. Fisher;190410;Shippensville;Nov.29.
Mong,--;--Gladys Johnson;191319;Stoyestown;Nov.6.
Mong,--;--Carrie E. Doyle;152151;York;Sept.18.
Mong,Effie H;--Iva Webber;182801;Venango Co;Nov.18.
Mong,Florence E;--Minnie Semple;124921;Venango Co;Aug.1.
Mong,June E;--Elizabeth Conner;1627;Clarion Co;Jan.23.
Mong,Sydney;--Lillian Kendel;151337;Frank.Co;Sept.1.
Mong,Wilbur E;--Elizabeth Ely;142888;Franklin;Sept.30.
Mongak,Peter;--Mary Popovich;115218;Vintondale;Jul.8.
Mongan,Kathryn;--Rose O'Reilly;88338;Phila;June 8.
Mongan,Rosana;--Rose O'Reilly;86379;Phila;June 8.

Giovanna Mongiovi-Maria Scarpinato
Lacka Co-188285-VI-24

Mongarelli,Michele R;--Odele Picaroti;62166;Norristown; Apr.3.
Mongella,Lillian;--Nellie Lecrete;119429;Phila;Aug.13.
Mongella,Marie;--Nellie Lecrete;119438;Phila;Aug.13.
Mongelli,Tony;--Marie Juliana;50779;Phila;Apr.2.
Mongelluzi,~~Libra~~Luzzi;--Ionatia DiFina;158264;Ambler;Oct.19.
Mongesser,Clare G;--Ida M. Smith;156005;Phila;Oct.11.
Monghan,Paul;--Winifred Higgins;27292;Pittston;Jan.16.
Monghan,Thomas P;--Sarah Mullen;47683;Wyoming;Mar.9.
Monci,Anna (C.B.);--Gilda DeFilippo;176308;Phila; Nov.29.
Monciello,Lucy;--Mary Fandanella;141353;Dunmore;Sept.25.
Moncilli,Loretta;--Marian Ross;160541;Carbondale;Oct.28.
Moncione,--;--Mamie Gott;38700;Ellwood City;Mar.28.
Moncmerty,Martin C;--Minnie McMullen;93453;Gallitzin; May 18.
Mongue,--;--Rose McGough;37026;Portage;Jan.12.
Monhan,May;--Margaret Smith;119568;Phila;Aug.18.
Moni,--;--Theresa Contamasa;93518;Ind.Co;June 18.
Moni,Carmelo;--Carlini Agostini;63985;Scranton;Apr.10.
Moniak,Myrtle M;--Susie Thody;149193;Westmd.Co;Sept.28.
Monial,Richard P;--Myrtle Ashcraft;34139;Phila;Feb.20.
Monica,Nicola S;--Maria Barbieri;132950;Chester;Aug.13.
Monick,--;--Matilda Joyce;178336;Pgh;Nov.21.
Monico,Maria;--Mariantonia DiCicco;13748;Phila;Jan.14.
Monicone,Maria;--Diselle DeBenedictis;112248;Norristown;July 18.
Monie,James T;--Loretta Wolf;113742;Scranton;July 15.
Monika,Helina;--Mery Pleban;191648;Fay.Co;Nov.10.
Moniger,Cecil E;--Audry Sprag;79851;Greene Co;May 12.
Moniger,George H;--May Simpson;11302;Mt.Morris;Jul.30.
Monighan,Margaret A;--Mary Farrell;6468;New Hope; Jan.20.
Moninghoff,Mary A;--Florence A. Heller;191504;Bucks Co; Nov.7.
Moninger,Martha;-- attie Tyler;21861;Wayne Co;Jan.25.
Monisey,John J;--Florence E. Gear;136171;Phila;Sept.10.
Monissey,Edward;--Anna McGeever;162554;Fountain Hill; Oct.9.
Monit,Julius;--Stanislava Supufsko;1509;Alleg.Co; Jan.23.
Moniten,Enloy;--Helena Petson;138395;Ambridge;Sept.1.
Monjelluzzo,Fannie;--Mary Monjelluzzo;161265;Vanderbilt;Oct.24.
Monjok,Steve;--Anna Yanochko;218269;Munhall;Aug.23.
Monk,Clyde W;--Anna Perschan;125804;Hughestown;Aug.9.
Monk,Florence L;--Katherine Balliet;100193;Carb.Co; May 28.
Monk,Joan A;--Matilda H. Reese;127189;Munhall;Aug.5.

Monk,Rosetta;--Mina Kegley;143115;Grove City;Aug.25.
Monk,William;--Irene Johnson;107900;Dallas;July 30.
Monk,William J;--Ethel Hilliard;129336;Plymouth;Feb.4.
Monk,Wilson C;--Roseta Morris;119484;Phila;Aug.8.
Monkavich,Blanche;--Anna Mitvic;132133;W.Pittston;
Aug.30.
Monkievich,Edward;--Petronela Petrocourcz;103838;Phila;
July 4.
Monkiewicz,--;--Lottie Miskowski;206051;Mahanoy City;
Dec.29.
Monkiewicz,Janina;--Wladyslawa Jarosz;119476;Phila;
Aug.17.
Monkoski,Edmund J;--Helen Vasafski;114951;Titusville;
June 30.
Monks,--(S.B.);--Clara Jefferson;23248;Chest.Co;Feb.7.
Monks,Dorothy M;--Eleanor B. Schaffiatt;68001;Pgh;
Mar.14.
Monks,Gertrude F;--Anna McConnell;119499;Phila;Aug.23.
Monks,Ruth M;--Nora Hamm;66549;Tioga Co;Apr.14.
Monley,Constance;--Jennie C. Frank;155919;Phila;Oct.30.
Monley,John R;--Bridget Kerney;151375;Elinton;Aug.1.
Monmiller,Charles L;--Carrie Deihl;58741;Hbg;Apr.20.
Monn,--;--Leah E. Bollenberger;74785;Frankl.Co;May 25.
Monn,Anna;--Bessie A. Patterson;193349;Waynesboro;Nov.4.
Monn,Charles A;--Bertha I. Ambrose;151314;Waynesboro;
Sept.10.
Monn,George H;--Hattie Huffine;171688;Frankl.Co;Oct.29.
Monn,Richard W;--Phoebe C. Shoeman;204944;Hbg;Dec.14.
Monn,Ruth;--Elizabeth Geeseman;66087;Frankl.Co;
Apr.25.
Monna,Teresa;--Josefin Marten;4907;Kulpmont;Jan.4.
Monnas,Lena;--Ida Pearmone;180396;Chester;Nov.20.
Monnell,Virginia M;--Emma Potratz;97783;Ven.Co;Jun.17.
Monnett,Martha M;--Laura Frederick;37694;Dale;Mar.28.
Monnick,--;--Margaret O'Dowd;163017;Westmd.Co;Oct.20.
Monnin,Earnest Q;--Blanche L. Vetter;6016;Mt.Jewett;
Jan.25.
Monnin,Margaret E;--Irene Gretchlow;6557;New Castle;
Jan.9.
Monnin,Ruth M;--Harriet M. Lewis;194089;Pgh;Dec.21.
Monmorino,Sam;--Teresea Conce;210405;Westmd.Co;Nov.30.
Monoghan,James;--Margaret C. Fitzpatrick;100362;West-
Chester;Jan.20.
Monoghan,John;--Emma Rudolph;143300;Clfd.Co;Sept.17.
Monogradis,Helene;--Pflatiac Condinria;173441;Coaldale;
Oct.19.
Monohan,Anna B;--Anna E. Blaisee;175099;Phila;Nov.3.
Monohan,Mildred A;--Maud Kane;41411;Lewistown;Mar.29.
Monohan,Richard;--Lavina Peterman;173337;Phila;Sept.20.
Monoh,--;--Anna Dickey;188317;Phoenixville;Nov.27.

Monson Everett J. - Bessie Conn.
215760 Delaware Co - Nov 24 -

Monsour, Elizabeth, 2.11.19 Wash.
30463.19

Monolakellis,--(S.B.);--Mary Catelis;129747;Reading; Aug.1.
Monoo,Fortunata;--Giorinnina Manoo;33893;Phila;Mar.4.
Monopoli,Jiorgis R;--Anna Filomena;113745;Scranton; July 27.
Monopoli,Vito;--Antonina Barnaba;311319;Scranton; Nov.23.
Monoski,Julia;--Sophie Lanik;42755;Monessen;Mar.16.
Monoski,Peter;--Sophia Lanik;43754;Monessen;Mar.16.
Monoskie,Francis;--Anna Kacarmeroa;139862;Clinton Co; Aug.26.
Monovich,Caroline;--Gotha Snerary;93094;Export;Jun.13.
Monovics,Tom;--Soroty Davis;110834;McKeesport;July 22.
Monowell,James B;--Anagalina Bassant;158037;Ind.Co; Oct.15.
Monrrok,Nellie;--Julia Monrach;30462;W.Brownsville; Feb.11.
Monrman,--;--Olive M. Sayers;180374;Clarion Co;Nov.3.
Monrich,Marina;--Vilma Belletz;9033;Beth;Jan.25.
Monroe,--(C.B.);--Nellie Richardson;178956;Beaver; Nov.26.
Monroe,--;--Elsie L. Varner;128427;Roscopeck;Aug.19.
Monroe,Bertha M;--Addie Williams;125337;Homestead; Aug10.
Monroe,Charles G;--Bertha Perry;214374;Wmspt;Dec.19.
Monroe,Charles W;--Isabella M. Coolbaugh;147727;Wyom.-Co;Sept.24.
Monroe,Foster C;--Jennie Stenner;165156;Latrobe;Oct.21.
Monroe,Herold;--Madaline Monroe;49156;Pgh;Apr.22.
Monroe,Helen M;--Sarah E. Albertion;167166;Luz.Co; Oct.17.
Monroe,Mary E;--Elizabeth C. Snyder;143654;Wmsp;Sept.25.
Monroe,Rudolph J;--Bessie Brown;176245;Phila;Nov.14.
Monroe,Ura M;--Mae Bryndle;182257;Emporium;Nov.10.
Mons,Dewey D;--Edith Mons;78952;Clfd.Co;May 21.
Monschein,Helen;--Mary Wourwich;103757;Coplay;July 5.
Monselis,--;--Angela Levis;68594;Wash;Apr.1.
Monsfrary,Silby;--Potmale Monsfrary;98546;Arms.Co; June 2.
Monshower,Richard;--Melissa Smaith;188963;Pottstown; Oct.31.
Monsini,Pietro;--Philemina Mascio;53756;Phila;Mar.14.
Monskie,Elsie;--Emily Krieger;81659;Belmont;Feb.23.
Monsthorella,Gietano,R;--Elizabeth Buccieri;98468;Sharpsburg;June 4.
Monson,John A;--Ellen M. Samuelson;184828;Kane;Nov.11.
Montag,--(C.B.);--Agnes Grossman;148223;Pottsville; Sept.26.
Montag,Delores A;--Matilda McSorley;81116;Pottsville; Apr.29.

Montag,Dorothy C;--Edith Morgan;148239;Pottsville; Sept.2.
Montag,Henry W;--Libertiba Heptner;21490;Daleytown; Feb.11.
Montagna,Abostano;--Louise Macchiarolo;209391;Munty Clo; Dec.29.
Montagna,Rose;--Anna DeCesare;71702;Phila;Apr.16.
Montagna,Vincenza;--Teresa Cigliotti;57353;Erie;Apr.19.
Montagno,Rocco;--Teresa Briglia;155873;Phila;Oct.7.
Montagua,Filomena;--Maria DeLiso;136361;Phila;Sept.30.
Montague,--;--Millie Hayes;50863;Phila;Apr.6.
Montague,Caroline;--Carrie Montague;197170;Phila;Dec.30.
Montague,Clare R;--Anna Trainor;89037;Pgh;June 15.
Montague,Elizabeth;--Etta Robinson;71876;Phila;Apr.27.
Montague,Harriet E;--Carrie John;307971;Milton;Dec.30.
Montague,James A;--Helen Kocher;209633;Orwigsburg;Nov.21.
Montague,Joseph;--Susan Thorn;52847;Phila;Mar.19.
Montague,Joseph;--Elizabeth Boyd;73437;Bristol;May 20.
Montague,Robert R;--Matilda Owens;50744;Phila;Apr.6.
Montalia,--;--Maryanna Ducorena;35854;Jeff.Co;Mar.6.
Montalook,Elie;--Milka Herrontare;159165;Ind.Co;Jul.29.
Montalor,Louise M;--Mary Rojos;197390;Phila;Dec.3.
Montana,John F;--Anna Lucas;173337;Pgh;Nov.13.
Montanan,Amelio;--Mary Lorgia;92116;DuBois;June 17.
Montanari,Rocco;--Carmela Vitacolonna;13729;Phila;Jan.10.
Montanaro,Elizabeth;--Mary Buccelle;155793;Phila;Oct.3.
Montanaro,Giuseppe;--Vincenza Mastrangelo;17857;Phila; Jan.2.
Montanaro,Salvatore;--Maria Raiano;217279;Lawr.Co;May 1.
Montano,Carmin;--Rose Pinto;86309;Phila;June 25.
Montano,Ceresa A;--Lucia Docce;86304;Phila;June 20.
Montanoro,--;--Dorolina Montanao;61933;New Castle;Apr.23.
Montante,Angelo;--Mary Arena;209286;Hunt.Co;Dec.10.
Montanye,--;--Helen Dougherty;183470;Great Bend;Nov.30.
Montarsi,Ada A;--Josephine Ottaviani;208373;Lock Haven; Dec.1.
Montcassel,--;--Elsie Davis;119585;Phila;Aug.6.
Montchal,--(S.B.);--Julia Halbel;130961;Sunbury;Aug.27.
Monte,Alexander;--Virginia DiWare;50751;Phila;Apr.3.
Montebell,Luoresia;--Zoda McCauley;40415;Arm.Co;Mar.12.
Montebello,Eugenio;--Rosina Minetti;155898;Phila;Oct.11.
Montecalvo,Sabatare;--Martha Geomuli;84287;Wash;May 23.
Montecalvo,James J.R;--Gressa Copozzi;127648;Mt.Jewett; Aug.22.
Montefusca,Nicholas;--Florence L. Daniel;13702;Phila; Jan.9.
Montegna,--;--Catherine Brown;112778;Portage;Jul.24.
Montehalter,James H;--Edna H. Levan;148541;Berks Co; Sept.20.
Monteith,Anna M;--Lydia Manthey;218211;Phila;Oct.22.

Monteith,Burnecsia M;--Elizabeth Breen;52911;Phila;
Mar.23.
Monteith,Joseph W;--Elizabeth Foreyth;23949;Johnstown;
Feb.8.
Montel,Eleanor E;--Mary Denahey;155957;Phila;Oct.4.
Monteleon,Joseph;--Laura Mastantrona;197149;Phila;
Dec.7.
Montelcone,Guiseppe;--Carmela Lulera;101655;Pgh;Jul.?.
Montell,Marie;--Lucy Leo;13713;Phila;Jan.26.
Montella,Alphonse C;--Raffaele Chinsana;148991;Scranton;
Sept.10.
Montella,Antoinette;--Maria Pacific;50768;Phila;Apr.1.
Montella,Teresa;--Maria Imbugura;95810;Marcus Hook;
June 6.
Montelleco,Annelina R;--Maria Montelleco;138385;Ambridge;
Sept.25.
Montello,Joseph;--Rose Botto;31409;Pgh;Mar.25.
Montemorre,Yolendo F;--Giovannina Montenare;155782;Phila;
Oct.24.
Montenaro,Albert;--Sadie Dutell;176265;Phila;Nov.1.
Monter,George W;--Emma Monter;51197;Phila;Apr.1.
Montenano,Commano;--Lucia Bombardoro;86220;Phila;Jun.8.
Montenano,Concetta;--Josephine Spolita;120925;Phila;
July 14.
Montenano,Margaret;--Carmella Cantalica;97170;Farrell;
June 27.
Montgomery,--;--Margaret Schmitt;189043;Altoona;Dec.20.
Montgomery,--;--Hazel Dargerstook;63018;Jeff.Co;Mar.26.
Montgomery,--;--Marie H. Tinter;52883;Altoona;Apr.22.
Montgomery,--;--Caroline Riltredge;103885;Phila;Jul.25.
Montgomery,--;--Marie Chisholm;76779;Greenville;May 31.
Montgomery,--;--Susanna B. Barderlin;176193;Phila;
Nov.16.
Montgomery,--;--Hannah L. Brown;39251;Venango Co;Mar.11.
Montgomery,--;--Margaret E. Dilmer;59298;Arm.Co;Apr.4.
Montgomery,--;--Grace Swan;8775;Hunt.Co;Jan.27.
Montgomery,--;--Esther A. Moore;15789;Pgh;Feb.6.
Montgomery,Bertha K;--Bertha Neudorff;184812;Lanc;Oct.27.
Montgomery,Betty J;--Pansy Porter;97151;Oil Cy;Jun.16.
Montgomery,Charles;--Mary Glover;163084;Hays;Oct.25.
Montgomery,Charles R;--Margaret R. McCaslin;188689;
Punxsutawney;Nov.5.
Montgomery,David F;--Marie J. Hayes;202486;Darby;Dec.6.
Montgomery,David G;--Emily Wolfe;13655;Phila;Jan.21.
Montgomery,Donald E;--Effie M. Danly;44329;Lyco.Co;
Mar.8.
Montgomery,Edward R;--Bessie Morris;74578;Chester;
May 5.
Montgomery,Edward T;--Mary Montgomery;163239;Chester;
Oct.18.

Paul Montgomery, Jr. - 8/21/19 - Homestead
39650-19 alley.

Montgomery,Frances L;--Alie Kilgiri;91783;Venango Co;
May 31.
Montgomery,Fred;--Olive Hibban;150512;Towanda;Oct.12.
Montgomery,Fred C;--Maggie Tarr;94453;Armstr.Co;Jun.13.
Montgomery,Geraldine L;--Ivy E. Kelly;109453;Hbg;
July 26.
Montgomery,Gilbert H;--Abitail R. Burton;109272;Chest.-
Co;July 20.
Montgomery,Harry W;--Helen L. Guffy;49724;Pgh;Mar.25.
Montgomery,Hugh F;--Ethel E. Dillie;100733;Wash;Jun.9.
Montgomery,James O;--Bubie Hudson;37828;Fay.Co;Mar.23.
Montgomery,Jane O;--Sarah C. Frisman;144853;Lanc;
Sept.17.
Montgomery,Jedidah J;--Nettie Poole;94440;Kittanning;
June 24.
Montgomery,John F;--Martha A. Neusbiel;69467;Phila;
May 14.
Montgomery,John R.L;--Margaret E. Johnson;82325;Westmd.-
Co;Apr.24.
Montgomery,Joseph C;--Margaret Close75324;DuBois;May 10.
Montgomery,Joseph E;--Rosana Moran;104031;Phila;Jul.31.
Montgomery,June A;--Viola C. Giddone;137914;Phila;Jun.8.
Montgomery Lee W;--Elizabeth Lee;127930;Westmd.Co;Aug.5.
Montgomery,Leonia E;--Emma Baer;73349;Brackenridge;
May 15.
Montgomery,Lillian M;--Marie O'Brien;307057;McKeesport;
Dec.4.
Montgomery,Lloyd K;--Ada M. Stauffer;306518;Lanc;Dec.15.
Montgomery,Lo' J;--Letha Glover;115185;Susq.Co;Jul.12.
Montgomery,Lucille;--May Beenie;64941;St.Clair;Apr.16.
Montgomery,Mary A;--Mary R. Kane;52811;Phila;Mar.16.
Montgomery,Mary E;--Florence Duomore;142897;Franklin;
Sept.4.
Montgomery,Michael;--Beatrice C. Branka;155804;Phila;
Oct.10.
Montgomery,Mildred;--Elizabeth McLaughlin;34134;Phila;
Feb.23.
Montgomery,Mildred I;--Stella LaRocke;28374;Payne;
Feb.13.
Montgomery,Mildred V;--Beulah Houckmecht;145147;Bull.Co;
Sept.22.
Montgomery,Milton L;--Margaret McCracken;61189;Mercer;
Mar.1.
Montgomery,Morton W;--Mary Enlow;702147;Wash.Co;Dec.17.
Montgomery,Paul I;--Linnie M. Spielmire;5273;Lewistown;
Jan.22.
Montgomery,Ralph C;--Maud Reily;69608;Phila;May 19.
Montgomery,Penny D;--Elizabeth C. Bowser;163976;Kittann-
ing;Oct.19.

Montieth Anna m. Lydia Manthey

218311 Phila Oct 22 –

see Montath

Montgomery,Robert J;--Emma E. Robinson;69530;Phila;May 22.
Montgomery,Robert N;--Mabel L. Temple;34127;Phila;Feb.23.
Montgomery,Ronald J;--Marie Tantlinger;144113;Arms.Co;
Sept.5.
Montgomery,Ruth H;--Delia Gibbs;189037;Pottsville;
Nov.13.
Montgomery,Samuel A;--Sarah L. Laird;160312;Del.Co;
Sept.20.
Montgomery,Stanley;--Matilda Kearney;40859;Montg.Co;
Feb.21.
Montgomery,Tylson;--M.Eva West;112820;Chest.Co;Apr.1.
Montgomery,Violet;--Clara I. Mosze;136136;Phila;Sept.18.
Montgomery,Virginia S;--Caroline Bay;105402;Altoona;
July 14.
Montgomery,Walter;--Beatrice G. Branka;155805;Phila;
Oct.10.
Montgomery,Willia M;--Lydia P. Montgomery;50886;Phila;
Apr.3.
Montgomery,William B;--Laura S. Bailey;205667;Arms.Co;
Dec.22.
Montgomery,William V;--Leo VanHooser;150713;Three Spgs;
Sept.18.
Month,Stella;--Annie Kasik;208879;Nanticoke;Dec.11.
Monti,Mary (S.B.);--Thresa P. Monti;34191;Phila;Feb.27.
Monti,Annie;--Angeline Forry;48274;Westmd.Co;Mar.25.
Monti,Francis F;--Adelina Camanelli;158458;Brackenridge;
Oct.30.
Monti,Henry R;--Mary Bassetti;219360;Timblin;Feb.24.
Monti,Jennie;--Josephine Capocie;196982;Phila;Dec.8.
Monti,Joseph;--Virgini DiGracomo;97394;Parkesbg;Jun.7.
Monti,Maria C;--Gaetana Villani;30150;W-Barre;Feb.4.
Monti,Pisenis;--Mary Monte;77278;Ind.Co;Mar.28.
Monti,Vitoria A;--Thresa P. Monti;34190;Phila;Feb.27.
Montibello,~~xxx~~;--Antoinette Speria;31410;Pgh;Mar.2;Joseph
Monticelli,--;--Tresa Zanetta;140158;Alleg.Co;Sept.14.
Montich,Ernel;--Lizzie Montich;27038;Phoenixville;Feb.7.
Montique,Minnie M;--Olive E. Queer;145216;Westmd.Co;
Sept.25.
Montiforti,Guislantina;--Parna Agro;134597;Easton;Aug.29.
Montigney,Louise;--Sarah Wilkins;63057;Plymouth;Apr.11.
Montigny,Bertha;--Jennie Broutin;167551;Alleg.Co;Oct.23.
Montileone,John;--Rose Barico;145829;Meadville;Sept.25.
Montine,Amelia;--Palshonca Palagema;132591;Westmd.Co;
July 9.
Montnowicz,Elizabeth;--Anna Dzarycz;119338;Phila;Aug.21.
Monto,Clement;--Margaret Yankoski;10714;W-Barre;Jan.31.
Montoleone,Mary;--Mary Bossni;167188;Norristown;Oct.28.
Montolto,Anna;--Catherine Ragitis;150087;St.Clair;
Sept.27.

Montowski, Stanislaw ; 37272 ;
zofia Gulinska ; Conshohocken ; March 28

Montur — Verna P. Potter
217 155 Forest Co - July 9 -

Montuth Anna May - Lydia Manthrey
218 311 Phila Oct 22 -

Monza, Louis Joseph — Aregelo, F - Beaver — 12/19/19 —
199772-19

Monzo, Emma 9-1-19 136368-19 (51)
mmn — Lerro - DUSS | corr

Montone,Philomene M;--Mary Miraglia;155665;Phila;Oct.9.
Montone,Rita;--Maggie Panca;119462;Phila;Aug.19.
Montone,Sebastino;--Mary Perrie;180989;Carbondale;
Nov.23.
Montora,John;--Angela Pirritani;107860;Dunmore;Jul.28.
Montora,Rose;--Angela Pirritani;107859;Dunmore;Jul.28.
Montoro,Guiseppe V;--Carmela Mazza;32411;Easton;Feb.9.
Montoro,Louis;--Minnie Servone;176148;Phila;Nov.5.
Montouri,--;--Mary Bianco;146152;Hamlin;Sept.15.
Montowski,Gertrude;--Lottie Montowski;89038;Pgh;Jun.3.
Montresor,Ferdinondo;--Doreno Runko;211600;Arma.Co;
Dec.7.
Montrose,Helen E;--Erminio Romio;64166;Sharpsbg;Apr.15.
Montrose,Catherine F;--Ida M. Stilly;157485;N.Irwin;
Sept.5.
Montrose,Leo A;--Beatrice E. Corey;84684;Johnsonburg;
June 3.
Montrose,Donald;--Minnie Sickler;9790;Wyo.Co;Jan.18.
Montrosso,Francis;--Treasa Gironde;66031;Fostover;Apr.7.
Montuth,Clare W;--Sue Spangle;116276;Darmesboro;Jul.23.
Montville,Joseph;--Mary Gilles;10312;Wilkes-Barre;Jan.17.
Monty,--(C.B.);--Naomi Seitz;64586;LehighCo;Apr.1.
Monty,--;--Ida Hauseman;106443;Beth;July 4.
Monty,--;--Julia Gray;151216;Weatherly;Sept.8.
Monty,Charles C;--Hattie Williamson;132384;Emmt;May 29.
Monty,Irene A;--Helen L. Koch;129114;Parryville;Aug.20.
Montzell,Helen;--Katie Weiland;81993;Lanc.Co;June 2.
Monus,Agnes;--Elizabeth Petcock;121895;Darmesboro;Aug.14.
Mony,--;--Clara Bert;139295;Nthp.Co;Oct.16.
Monynne,George;--Rosie Mute;1957;Ind.Co;Jan.5.
Monza,Vincent;--Palince Ciotti;158607;Beaver Falls;Oct.6.

Monzo,Guiseppe;--Annie Lerro;197298;Phila;Dec.24.
Monzo,Joe A;--Frances Angelo;199772;Beaver Falls;Dec.19.
Monzulak,Joe;--Annie Yanchurick;145782;McKeesp;Sept.15.
Moodar,Clara M;--Lunetta M.Cook;15790;Pgh;Feb.9.
Mood,--;--Levna Clawson;169901;Ind.Co;Oct.26.
Mood,Albert J;--Mary Lieb;176037;Phila;Nov.26.
Mood,Floyd L;--Bertha E. Stahl;139611;Col.Co;Sept.16.
Mood,Mary C;--Mary M. Leib;13983;Phila;Jan.11.
Moody,--;--Rose E. Hancock;202751;Westmd.Co;Dec.13.
Moody,--;--Elizabeth Cruse;5898;Fay.Co;Jan.16.
Moody,--;--Ida Gillis;111218;Masontown;July 31.
Moody,--;--Kathryn Finko;8768;Smithfield;Jan.24.
Moody,Beulah E;--Beatrice Roberts;17648;Phila;Feb.14.
Moody,Clara L;--Louisa Homes;98784;Norristown;June 30.
Moody,David;--Agnes Franklin;56800;Phila;Mar.7.
Moody,Eileen;--Edna Laidley;155764;Phila;Oct.26.
Moody,Eleanor M;--Anna Carel;128722;Manty Clo;Aug.27.

Moody,Elizabeth V;--Elizabeth Knott;176302;Phila;Nov.5.
Moody,Florence M;--Martha M. Yearger;81250;Read;May 22.
Moody,Franklin E;--Martha Demmy;179014;Beaver Falls;
Oct.2.
Moody,Harold;--Sadie Hardy;141604;Fay.Co;Aug.30.
Moody,Larigne;--Sarah Stetler;123859;Danville;Aug.22.
Moody,Marcia L;--Norah L. Robinson;203710;Montour Co;
Dec.16.
Moody,Mary A;--Mary Morgan;16234;Pgh;Jan.11.
Moody,Merriam;--Savilla B. Rearick;200102;Benton;Dec.31.
Moody,William;--Florence Kail;21628;Fay.Co;Feb.15.
Moody,Winifred;--Mary C. Meredith;4016;Hbg;Jan.9.
Mooer,John M;--Selma A. Cessler;136413;Phila;Sept.14.
Mooers,George E;--Mary Cole;218451;Phila;Mar.13.
Mooey,Esther;--Mary McCure;103766;Phila;July 19.
Mook,Paul M;--Ella Payne;216734;Titusville;Nov.29.Paul Meridoth
Mook,--;--Florence Robb;22791;Venango Co;Feb.2.
Mook,--;--Margaret Bell;142395;Ellwood City;Sept.1.
Mook,Dorothy J;--Luella Willings;83109;Titusville;May 27.
Mook,Earnest S;--Norma M. Petuson;170093;Mercer Co;
Sept.25.
Mook,Elizabeth J;--Emma Rynd;33750;Cochranton;Mar.18.
Mook,Frederick;--Sevilla M. Hoffman;142316;Erie Co;
Sept.22.
Mool,James A;--Elizabeth Hays;163968;Kittanning;Oct.6.
Moon,--(S.B.);--Caroline Murdoch;474;Austin;Jan.17.
Moon,--(S.B.);--Lena Festock;182996;Fay.Co;Nov.11.
Moon,--;--Margaret Hurley;165467;McKeesport;Oct.29.
Moon,--;--Nellie T. Linderman;167609;Fay.Co;Oct.11.
Moon,--;--Ruby Forsythe;123076;Connellsville;Aug.23.
Moon,--;--Mabel E. Hassel;3712;Grove City;Jan.17.
Moon,Chas.E;--Eugina Smith;91647;Carbondale;June 4.
Moon,Dorothy E;--Nancy L. Small;76797;Mercer Co;May 19.
Moon,Dorothy J;--Lotta O. Bell;22966;Grove City;Jan.31.
Moon,Eleanor V;--Ethel V. Price;149711;Sharon;Sept.22.
Moon,Elwood;--Maud Plymett;6001;Monts;Jan.29.
Moon,Emlen R;--Clara Hankins;170870;Tullytown;Oct.29.
Moon,Ethyl D;--Annie Austadt;127634;Montoursville;Aug.18.
Moon,George;--Lillie A. Blythe;146946;Nanticoke;Sept.7.
Moon,Harry;--Amanda C. McCoy;110798;McKeespt;July 6.
Moon,James;--Rebecca Ritter;17622;Phila;Feb.12.
Moon,James E;--Dolly Tedrow;160389;Connellsville;Jul.19.
Moon,Jane F;--Harriet M. Likens;79348;Lycom.Co;Mar.18.
Moon,John R;--Anna L. McCarthy;8538;Sayre;Jan.28.
Moon,Johnson;--Anna M. Nevis;110779;McKeesport;July 12.
Moon,Leroy;--Lucy Moon;181163;Somerset Co;Nov.11.
Moon,Lloyd O;--Anna R. Lesh;99914;Lack.Co;June 16.
Moon,Madeline;--Sara C. Donnelly;180804;Connellsville;
Nov.18.

Moon, Wilbert W. - N. Lindeman
Stewart Twp. - 10/11 - 167609

Moon,Margaret;--Irene Morgan;99534;Bradf.Co;June 27.
Moon,Marjorie L;--Carrie Rowett;96688;Hantiooke;Jun.27.
Moon,Marris;--Elnore Greene;181716;Fay.Co;Nov.7.
Moon,Robert G;--Teenie M. Moon;54863;Fay.Co;Apr.13.
Moon,Syndew W;--Lela Caner;156405;Tioga Co;Sept.4.
Moon,Thelma G;--Elizabeth Berkey;55191;Somerset Co;
Apr.21.
Moon,Thomas;--.....Linderman;188190;Fay.Co;Oct.10.
Moon,Thomas W;--Sadie C. Lanoulette;33044;Phila;Mar.7.
Moon,Walter H;--Julia A. Meyers;52912;Phila;Mar.25.
Moonan,Frances L;--Ada M. Plumter;89679;Altoona;Jun.4.
Moonblatt,Herbert;--Eva Newman;218642;Phila;Apr.19.
Moonblatt,Herman;--Eva Newman;71805;Phila;Apr.19.
Moonblatt,Leonard;--Clara Schwartz;88178;Phila;May 16.
Mooney,--(S.B.);--Harietta Purcell;147437;Oxford;Sept.3.
Mooney,--;--Alice Morris;43883;Oil City;Feb.21.
Mooney,--;-- Margaret Kisel;101656;Pgh;July 14.
Mooney,Bernadette;--Margaret J. Coyne;194100;Pgh;Dec.3.
Mooney,Betty L;--Anna Costalla;182975;New Castle;Oct.28.
Mooney,Dorah K;--Eleanor D. Mooney;119128;Phila;Aug.14.
Mooney,Dorothy L;--Gertrude Bishop;196983;Phila;Dec.7.
Mooney,Elizabeth;--Henrietta A. Searles;38976;Phila;
Mar.7.
Mooney,Esther A;--Mary Conte;56021;Frankl.Co;Apr.14.
Mooney,Francis;--Annie Donahue;13972;Phila;Jan.17.
Mooney,Francis;--Alice V. McCormack;34210;Phila;Feb.22.
Mooney,Francis J;--Helen Kirk;7627;Pottsville;Jan.3.
Mooney,Harry J;--Alice M. Carmack;34215;Phila;Feb.20.
Mooney,Helen E;--Ida Rose;151350;Greene Co;Sept.28.
Mooney,Hellen;--Edith Johns;42319;Moosic;Mar.4.
Mooney,Irene;--Ella Grady;194101;Pgh;Dec.26.
Mooney,James;--Marie Pinkernell;67571;Pgh;May 5.
Mooney,James;--Louisa Mooney;25652;Mahanoy City;Feb.15.
Mooney,John;--Mary J. Sharp;50395;Phila;Apr.8.
Mooney,John;--Margaret Haley;173708;Ashland;Nov.23.
Mooney,John;--Catharine Dickinson;69652;Phila;May 10.
Mooney,John R;--Elsie M. Burns;184726;Lanc;Oct.7.
Mooney,Leroy;--Elsie McCarf;167771;Allec.Co;Sept.27.
Mooney,M.Clair;--Bernice B. McMullen;211876;Cumb.Co;-
Dec.1.
Mooney,Marjorie E;--Florence Wildman;13973;Phila;Jan.11.
Mooney,Mary;--Mary O'Connor;119443;Phila;Aug.18.
Mooney,Mary;--Mary Brown;4237;Hazleton;Jan.13.
Mooney,Mary E;--Elizabeth White;74858;Carbondale;May 1.
Mooney,Mary F;--Nellie Kelly;13921;Phila;Jan.27.
Mooney,Nora M;--Nora T. Connors;50771;Phila;Apr.11.
Mooney,Patrick;--Lena Plantz;31411;Pgh;Mar.17.
Mooney,Richard;--Bridget Atkinson;47257;Wilkinsbg;Mar.5.
Mooney,Rita J;--Susan M. Reynolds;57000;E.McKeesport;
Apr.25.

Mooney,Robert B;--Grace E. Money;3970;Clfd.Co;Jan.7.
Mooney,Stanley T;--Grace E. Harris;153973;Pgh;Oct.7.
Mooney,Thomas;--Lucy Edward;80844;Plymouth;May 7.
Mooney,Thomas V;--Florence Dignan;74878;Carbondale; May 30.
Mooney,William;--Clara R. Boyle;126309;Montg.Co;Aug.7.
Moont,Betty J. (S.B.);--Ella Schroyer;149951;Sunbury; Sept.19.
Moonshiner,Edmund E;--Katherine Ewonpovitch;74186;Coplay; May 10.
Moony,Naomi;--Elizabeth Nigel;5181;Lanc;Jan.8.
Moor,Harry B;--Phoebe Schmack;50646;Phila;Apr.17.
Moor,Mary M;--Margaret McCool;136411;Phila;Sept.5.
Moore,--(S.B.);--Flora M. Stork;94513;Johnstown;Jun.1.
Moore,--(S.B.);--Julia DePrinte;158073;Leb.Co;Oct.18.
Moore,--(S.B.);--Mary Vellar;79767;Waldo;May 14.
Moore,--(S.B.);--Bertha Kahleman;3723;Wthm.Co;Jan.4.
Moore,--(S.B.);--Bertha Cavenaugh;49157;Pgh;Apr.7.
Moore,--(S.B.);--Mary Moore;46833;Fay.Co;Mar.5.
Moore,--(S.B.);--Sarah McCann;176132;Phila;Nov.13.
Moore,--(S.B.);--Anna Moore;101857;Pgh;July 31.
Moore,--(S.B.);--Sarah McQuen;127508;Fay.Co;July 11.
Moore,--(S.B.);--Nina Leach;215093;Pgh;Dec.19.
Moore,--(S.B.);--Emma Fuller;138198;Phila;Sept.19.
Moore,--(S.B.);--Lottie Allabaugh;141736;Norristown; July 6.
Moore,--(S.B.);--Lana Fietock;215554;Fay.Co;Nov.11.
Moore,--(S.B.);--Della V. Blosser;181398;Centerville; Nov.27.
Moore,--;--Mary Moore;191662;Fay.Co;Oct.24.
Moore,--;--Eliza Tucker;111739;Moosic;July 5.
Moore,--;--Caroline E. Aldrich;106894;Crawf.Co;Jul.5.
Moore,--;--Edith Dougerty;190233;Sayre;Nov.20.
Moore,--;--Lucy B. Mortiner;197241;Phila;Dec.11.
Moore,--;--Violet Alcorn;60649;Arm.Co;Apr.16.
Moore,--;--Mary E. Adams;103805;Phila;July 30.
Moore,--;--Emma Rauch;40721;Clfd.Co;Mar.5.
Moore,--;--Pauline Cobb;38946;Falls Creek;Mar.16.
Moore,--;--Sallie Graham;208373;Centrd.Co;Dec.16.
Moore,--;--Elizabeth Keenan;185817;McKeesport;Nov.8.
Moore,--;--Anna M. Odenkirk;145101;Mifflin.Co;Nov.21.
Moore,--;--Tillite M. Maree;208577;New Brighton;Dec.10.
Moore,--;--Elizabeth Moore;83985;Towanda;May 18.
Moore,--;--Arena Magee;89079;Pgh;June 8.
Moore,--;--Carrie Williams;191180;Somerset Co;Nov.26.
Moore,--;--.....Doural;205983;Greene Co;Dec.27.
Moore,--;--Maud Jenkins;93903;Clfd.Co;Apr.8.
Moore,--;--Annie Nickelson;55784;Carlisle;Apr.8.
Moore,--;--Mary Schafer;181234;Wash.Co;Nov.9.

William George ←

Moore, Beatrice Gertrude D-227024
Helen Wilhelmia Rost York Co. New Park 1-5-19

Moore,--;--Lillian V. Swadling;166786;New Brighton; Oct.31.
Moore,--;--Mildred Boyle;186008;Fay.Co;Oct.19.
Moore,--;--Florence Ruberty;165353;McKeespt;Oct.1.
Moore,--;--Mary Kernan;108162;Emporium;July 18.
Moore,--;--Daisy C. Koch;172535;York;Oct.23.
Moore,--;--Mabel E. Henchen;117483;Pgh;July 22.
Moore,--;--Catherine Rohrbach;86290;Phila;June 5.
Moore,--;--Ida M. Sholey;92357;Westmd.Co;June 13.
Moore,--;--Margaret Stewart;92340;Deemston;June 4.
Moore,--;--Elsie V. Sholey;123901;Westmd.Co;Aug.11.
Moore,--;--Fannie L. Seaman;81614;Crawf.Co;May 6.
Moore,--;--Edna Snyder;18235;Pgh;Jan.18.
Moore,--;--Ellen L. Walters;184631;Johnstown;Nov.24.
Moore,--;--Nellie Johnson;57703;Ford City;Apr.28.
Moore,--;--Lillian Kimmel;9726;Schuyl.Co;Jan.25.
Moore,--;--Stella Duran;194105;Pgh;Dec.18.
Moore,--;--Elizabeth Moore;190876;Nthd.Co;Oct.24.
Moore,--;--Clara Hill;184237;Somerset Co;Nov.24.
Moore,--;--Sylvia Gopen;171567;W.Chester;Oct.25.
Moore,--;--Vonita Wadding;192414;Jeff.Co;Oct.6.
Moore,--;--Augusta Fekke;116947;Pgh;Aug.1.
Moore,--;--Hazel McGeary;25959;N.Bradd;Feb.8.
Moore,--;--Elizabeth Green;169808;Steelton;Oct.11.
Moore,--;--Elsie Zerbe;144877;Lanc;Sept.26.
Moore,--;--Frances C. Kemerer;206301;Westmd.Co;Oct.13.
Moore,--;--Mary Bohan;131552;Taylor;Aug.23.
Moore,--;--Lydia Weaver;212299;Shamokin;Dec.19.
Moore,--;--Leda Sewell;142070;Emporium;Sept.30.
Moore,--;--Jane Fyfe;136134;Phila;Sept.23.
Moore,--;--Elizabeth A. Dittmar;15794;Pgh;Feb.16.
Moore,Alice;--Mary S. Moore;151392;Warrior Run;Sept.19.
Moore,Alice A;--Cora P. Fox;5680;Armstg.Co;Jan.30.
Moore,Alice H;--Reba A. Weihrmiller;168662;Read;Oct.24.
Moore,Allen L;--Helen F. Mann;1577;Coatesville;Jan.18.
Moore,Alma E;--Alice E. Woods;52824;Phila;Mar.27.
Moore,Anna;--Nellie Harkins;148086;Luz.Co;Sept.19.
Moore,Anna E;--Ida Sague;17833;Phila;Feb.4.
Moore,Anna G;--Signa M. Holmberg;152974;Pgh;Oct.5.
Moore,Anna L;--Myrtle L. Glascoe;13789;Phila;Jan.9.
Moore,Anna M;--Anna A. Kircher;155820;Phila;Oct.17.
Moore,Anna R;--Willa M. MacMellan;190532;Chester;Nov.3.
Moore,Anna T;--Florence Jordan;122893;Chester;Aug.2.
Moore,Anne;--Annie Davis;139805;Montg.Co;Sept.4.
Moore,Annetta R;--Mabel V. Conklin;115999;Wash;Jul.28.
Moore,Annie L;--Mamie A. Mettall;165795;Chest;Oct.5.
Moore,Arthur G;--Ella Albright;64281;Bucks Co;Apr.13.
Moore,Asher M;--Emma L. Jones;40518;Johnstown;Mar.7.
Moore,Austin;--Clara Wells;171610;W.Grove;Oct.3.

Bruce Clark Moore - Blanche Allison - Bed
1492 6-9-8-3

Moore Clara Virginia 22030 Phila
Clara Virginia Mc. Bonnell Sept. 13

Moore,Benjamin H;--Katherine Riddell;5403;Westmd.Co;
Jan.13.
Moore,Benjamin H;--Mary M. Rhoades;81550;Lanc.Co;May 19.
Moore,Berieta L;--Mary E. Cruchman;112038;N.Castle;
July 23.
Moore,Bernadette;--Mary A. Mooney;86264;Phila;June 7.
Moore,Betty J;--Lorena M. Teaman;194102;Pgh;Dec.26.
Moore,Beatrice E;--Margaret E. Langhan;15791;Pgh;Feb.5.
Moore,Beatrice P;--Gertrude Miller;150864;Fay.Co;
Sept.9.
Moore,Betty E;--Marie G. Kelly;212190;Sharon;Dec.7.
Moore,Blanch L;--May E. Henderson;9323;Westmd.Co;Jan.1.
Moore,Bryon L;--Viola W. Stulzman;144308;Johnstown;
Sept.17.
Moore,Carey L;--Lena Bland;193036;Wash;Nov.15.
Moore,Carl R;--Mosy E. Swink;140826;Connellsville;
Sept.28.
Moore,Carmel A;--Mary Strollo;13706;Phila;Jan.22.
Moore,Caroline;--Helen Drill;152975;Pgh;Oct.4.
Moore,Catharine;--Lillian Moore;155707;Phila;Oct.7.
Moore,Catherine C;--Blanche Kelly;114925;Center Co;
June 16.
Moore,Charles;--Bridget Devlin;215208;Phila;Dec.31.
Moore,Charles;--Mary Gates;50735;Phila;Apr.4.
Moore,Charles A;--Mary L. Bleckney;81926;Armstg.Co;
May 31.
Moore,Charles C;--Margaret Koholhas;125484;Hbg;Aug.19.
Moore,Charles H;--Emma Shaffer;122785;Curensville;
Aug.20.
Moore,Charles J;--Ruth Snyder;9015;Sunbury;Jan.18.
Moore,Charles S;--Marion E. Saier;187159;Phila;Dec.27.
Moore,Charlotte B;--Mary A. Blake;190536;Altoona;Feb.28.
Moore,Chester A;--Ruth N. Schaeffer;87550;Read;Feb.28.
Moore,Chester J;--Flora M. Harker;86475;Phila;June 11.
Moore,Clair W;--Susie Shaffer;123343;Houston;Aug.30.
Moore,Clara J;--Clara A. Fehl;113706;Pitcairn;Jul.14.
Moore,Clarence E;--Viola M. Fraunt;76743;Ind.Co;Mar.3.
Moore,Clarence J;--Maud Murray;155979;Phila;Oct.20.
Moore,Clarence J;--Maud Murray;218977;Phila;Oct.20.
Moore,Clarence S;--Ocie Stewart;186418;Green Co;Nov.19.
Moore,Clifford L;--Amy Hawk;151736;Wsept;July 5.
Moore,Clyde T;--Margaret I. McDonough;21890;Aller.Co;
Feb.26.
Moore,Daniel L;--Rachael Honaker;50741;Phila;Apr.8.
Moore,Donald;--Jennie Palmer;172065;Lanc.Co;Sept.25.
Moore,Donald;--Isabella Moore;163924;Del.Co;Sept.17.
Moore,Doris R;--Emma Mann;213835;W.Chester;Dec.9.
Moore,Dorothy;--Jessie Morton;178683;Wyoca;Nov.28.
Moore,Dorothy;--Julia T. Ryan;156040;Phila;Oct.13.
Moore,Dorothy;--Alvina Harg;138502;Phila;Sept.29.

Moore, Ernest, 135706-19

Moore,Dorothy C;--Alvina Hare;136268;Phila;Sept.29.
Moore,Dorothy E;--Grace M. Knapp;214836;York;Dec.6.
Moore,Dorothy H;--Lois Calbert;86401;Phila;June 28.
Moore,Dorothy J;--Jessie M. Liddiard;178360;Athens;
Nov.29.
Moore,Dorothy M;--Florence Bodger;60110;Leb;Apr.19.
Moore,Dorothy M;--Margaret M. Jones;71873;Phila;Apr.21.
Moore,Dorothy A;--Helen K. Baumgen;50815;Phila;Apr.5.
Moore,Earle;--Edith Verner;147609;Venango Co;Sept.24.
Moore,Edgar;--Elizabeth Pilkinston;36927;Chest.Mar.25.
Moore,Edna M;--Marion Mathers;182490;Erie;Nov.27.
Moore,Edna V;--Elsie R. Dixon;159077;Dela.Co;July 24.
Moore,Edward;--Elizabeth Brown;42994;Newtown;Mar.30.
Moore,Edward;--Kate Sinister;196963;Phila;Dec.13.
Moore,Edward;--Mary Behan;128295;Montg.Co;Aug.28.
Moore,Edward J;--Edna E. Brenker;136459;Phila;Sept.9.
Moore,Effie E;--Minnie J. Corbin;1125;Jeff.Co;Jan.33.
Moore,Elaine M;--Hazel Byerly;215963;Rockwood;Dec.14.
Moore,Elanor R;--Elizabeth J. Farmer;138705;New Eagle;
Aug.11.
Moore,Elizabeth;--Dorothy A. Metz;176363;Phila;Nov.30.
Moore,Elizabeth A;--Edna I. Page;124835;Fredonia;Apr.3.
Moore,Elizabeth B;--Sarah Rawlins;52832;Phila;Mar.27.
Moore,Elizabeth J;--Susan S. Moore;157587;Phila;Sept.29.
Moore,Elizabeth V;--Myrtle Marsh;113097;Polk;July 8.
Moore,Elizabeth V;--Margaret Wright;136402;Phila;Sept.16.
Moore,Elsie V;--Elsie L. Spitzer;153098;Phila;Oct.5.
Moore,Elwood M;--Helen C. Sleep;161096;Duncansville;
Oct.15.
Moore,Emil L;--Anna M. Ringer;182912;Ferndale;Nov.27.
Moore,Estella M;--Nora E. Snyder;39972;Mbr;Mar.24.
Moore,Etta C;--Ella Breaddus;34213;Phila;Feb.8.
Moore,Evelyn;--Annie Moore;14033;Phila;Jan.6.
Moore,Evelyn M;--Regina Habertheur;155922;Phila;Oct.27.
Moore,Fern L;--Velma Heiner;48290;W.York;Mar.13.
Moore,Flora M;--Flora R. Hawkins;176103;Phila;Nov.7.
Moore,Florence E;--Florence Curtis;69498;Phila;May 3.
Moore,Florence M;--Edith Fawa;86324;Phila;June 15.
Moore,Florence M;--Della Barnes;126770;Mifflin;Aug.31.
Moore,Frances;--Amma Kopka;78960;Meadville;May 19.
Moore,Frances C;--Bertha F. Yerna;148503;Dauph.Co;
Sept.6.
Moore,Francis;--Johanna M. Morgan;155803;Phila;Oct.5.
Moore,Frank M;--Mary C. Neville;160267;Chest;Oct.18.
Moore,Franklin M;--Adelaide McCaughey;47486;W.Chester;
Mar.11.
Moore,Fred R;--Sara Sandilands;74030;Chester;May 20.
Moore,George;--Mary Snodgrass;197099;Phila;Dec.8.
Moore,George;--Eliz.L.Schneider;197257;Phila;Dec.17.

George Lester Moore - Fannie L. Seamon
Crawford Co. #1614-5-6

Moore,George;--Mary P. Hoover;35425;Bridgeville;Mar.18.
Moore,George F;--Marie E. Stevens;189388;Allentown;
Dec.4.
Moore,George T;--Catharine Flynn;69589;Phila;May 17.
Moore,George W;--Lydia M. Davis;190021;W.Elizabeth;
June 15.
Moore,Gladys;--Elspeth Adams;13783;Phila;Jan.11.
Moore,Glenn R;--Sophia Bruner;98050;Clinton Co;Jun.14.
Moore,Gordan B;--Lilian Derby;80554;Oil City;Apr.28.
Moore,Grace B;--Grace M. Browning;178306;Phila;Nov.7.
Moore,Grace E;--Minnie Ritter;205327;Montg.Co;Oct.5.
Moore,Grant W;--Ellen H. Bell;205003;Hbg;Dec.16.
Moore,Guerine H;--Gurney Baker;129208;Pt.Marion;Aug.1.
Moore,Harold G;--Anna Gower;69650;Phila;May 8.
Moore,Harold K;--Anna Basehore;94007;Hbg;June 14.
Moore,Harold V;--Beulah Wall;182920;Chester;Aug.8.
Moore,Harriet L;--Pauline I. Hagan;178251;Wash;Oct.13.
Moore,Harry A;--Carrie Haeberle;86780;Phila;June 20.
Moore,Harry E;--Mary A. Chulon;58647;Clfd.Co;Mar.18.
Moore,Harry F;--Lillian Gillaspon;18918;Apollo;Feb.8.
Moore,Harry H;--Iva Meyers;152978;Pgh;Oct.28.
Moore,Harry O;--Edna M. Bringgar;61426;Marianna;Apr.18.
Moore,Harvey;--Goldie Spencer;147776;Bedf.Co;Sept.21.
Moore,Hazel E;--Bertha Gallyard;50730;Phila;Apr.11.
Moore,Helen;--Rose Jurn;38635;Erie Co;Feb.3.
Moore,Helen;--Veronica Dombrosti;37864;Dickson City;
Mar.3.
Moore,Helen E;--Effie Smith;175980;Phila;Nov.2.
Moore,Helen E;--Vina Connelley;24870;McKeesprt;Feb.8.
Moore,Helen E;--Verna Snyder;199831;Butler;Dec.30.
Moore,Helen M;--Lula J. Harney;73630;Col.Co;May 9.
Moore,Helena;--Mary J. Harvey;113011;Mt.Alto;Jul.15.
Moore,Hellen M;--Estella M. Kerr;108630;Beaver Co;
July 21.
Moore,Henretta;--Lucy Blitze;136105;Phila;Sept.12.
Moore,Henry;--Florence Hacks;58350;Johnstown;Apr.1.
Moore,Herbert;--Pearl Sutere;142257;Bed.Co;Sept.30.
Moore,Herbert P;--Fay E. Heim;115508;Y.Cheat;Jul.6.
Moore,Howard;--Blanche Allison;149259;Bed.Co;Aug.3.
Moore,Howard M;--Lilly Miller;29308;Tyrone;Feb.25.
Moore,Hubert L;--Therese MacIntyre;21178;Conshohocken;
Jan.21.
Moore,Hymen O;--Rosa Leipstein;198671;Phila;Oct.7.
Moore,Irene E;--Daisy M. Culp;92297;Lanc.Co;June 24.
Moore,Irine E;--Irene Tyrrell;185049;Bradf.Co;Nov.11.
Moore,Irma R;--Ruth Hornbaker;107884;Dunmore;Jul.6.
Moore,Jackson L;--Florence M. Hamer;138540;Altoona;
Sept.14.
Moore,James;--Isabel Robinson;143985;Susq.Co;Sept.24.

Jon Tait Moore - Catherine Tait
Phila. - 33066-3-12

Moore,James O;--Pearl Montgomery;124910;Venango Co;
Aug.19.
Moore,James H;--Bernice Condriet;55913;Del.Co;Apr.13.
Moore,James J;--Mary Bonner;156623;Phila;Oct.3.
Moore,James J;--Christina E. Felloney;197050;Phila;
Dec.30.
Moore,James M;--Elizabeth Lewis;83732;Chest.Co;May 7.
Moore,James N;--Anna G. Williamson;83535;Wilkinsburg;
May 29.
Moore,James P;--Irene Morency;60695;Mauch Chunk;Apr.15.
Moore,James S;--Catherine McDermott;86438;Phila;Jun.16.
Moore,James T;--Anna McGill;191531;Craw.Co;Oct.11.
Moore,James W;--Frances Brown;3890;Alleg.Co;Jan.30.
Moore,Jamie J;--Myra E. Hayden;131438;Uniontown;Aug.2.
Moore,Jane E;--Jane Moore;197111;Phila;Dec.3.
Moore,Jean A;--Anna Helwig;201863;Lanc.Co;Dec.13.
Moore,Jefferson J;--Helen Owen;49158;Pgh;Apr.10.
Moore,Jesse H;--Helen Moore;63707;Craw.Co;Apr.24.
Moore,John;--Elizabeth Huston;7040;Alleg.Co;Jan.8.
Moore,John;--Lenora Senger;182377;Erie;Nov.4.
Moore,John;--Frances Swogger;212154;Sharon;Dec.20.
Moore,John A;--Marion Arnold;69628;Phila;May 19.
Moore,John C;--Mary Bilson;136289;Phila;Sept.23.
Moore,John F;--Mary Markley;90091;Arnold;June 18.
Moore,John F;--Mary A. Gallagher;13998;Phila;Jan.19.
Moore,John J;--Alice F. Kelley;13659;Phila;Jan.19.
Moore,John J;--Mary A. O'Conner;133504;Pgh;Sept.11.
Moore,John T;--Catherine Tait;33035;Phila;Mar.12.
Moore,John W;--Flora R. Hawkins;173101;Phila;Nov.7.
Moore,Jones B;--Mary Reck;5936;Mt.Union;Jan.12.
Moore,Joseph;--Sarah Carrigan;155743;Phila;Oct.28.
Moore,Jos;--Margaret Boyle;192784;W-Barre;Oct.30.
Moore,Joseph;--Gertrude Johnson;86318;Phila;June 24.
Moore,Joseph;--Theresa Helsenberg;110932;Alleg.Co;Jul.4.
Moore,Joseph C;--Madeline Johnson;66530;Watsontown;
Apr.14.
Moore,Joseph E;--Mary Gerry;71724;Phila;Apr.18.
Moore,Joseph E;--Edna Suthers;192853;Kent;Nov.15.
Moore,Joseph F;--Anna Mears;113730;Scranton;July 10.
Moore,Joseph H;--Jeanette C. McKinstrey;33067;Phila;
Mar.9.
Moore,Joseph W;--Annie G. Hughes;35808;Berwick;Feb.12.
Moore,Josephine;--Lenora Senger;182378;Erie;Nov.4.
Moore,Julia G;--Julia R. Fiscus;34607;Apollo;Jan.31.
Moore,June E;--Elizabeth Richter;98313;Scranton;Jun.3.
Moore,Katharine M;--Clara Bernesser;142657;Beaver Co;
Aug.30.
Moore,Katherine S;--Katherine Bortner;156021;Phila;
Oct.18.
Moore,Kenneth;--Ada I. Allen;86490;Phila;June 15.

Moore,Mildred L;--Lydia M. Davis;100022;W.Elizabeth;
June 15.
Moore,Mildred N;--Carrie G. Martin;64636;Sharon;Apr.30.
Moore,Myron S;--Mary D. Bristol;128683;Wyom.Co;Aug.10.
Moore,Myrtle B;--Edna M. Bowman;764;Bucks Co;Jan.26.
Moore,Nora E;--Edna M. Moore;78482;Latrobe;May 30.
Moore,Olwyn;--Ethel Reese;212178;Sharon;Dec.11.
Moore,Opal;--Laura Seese;37386;Wash.Co;Mar.8.
Moore,Owen J;--Mary E. Clark;36757;Camp Hill;Mar.28.
Moore,Paul D;--Roxie V. Prichard;162669;Frankl;Oct.20.
Moore,Pauline;--Mary Crowl;140615;Chest;Sept.15.
Moore,Phyllis R;--Edith Price;97623;Pottstown;June 2.
Moore,Richard;--Laurine Korb;9371;St.Clair;Jan.8.
Moore,Richard T;--Marjorie Elder;155709;Phila;Oct.1.
Moore,Robert;--Sara F. Moore;25994;N.Brighton;Feb.27.
Moore,Robert A;--Kathryn L. Hughes;129882;Dela.Co;Aug.18.
Moore Robert A;--Effie M. Emrich;164948;Leb;Oct.25.
Moore Robert B;--Niedora McManus;3750;Warren Co;Jan.18.
Moore,Robert C;--Margaret Brose;133505;Pgh;Sept.22.
Moore,Robert D;--Mary E. Yerkes;52696;Phila;Mar.27.
Moore,Robert E;--Leila E. Moore;55972;Connellsville;
Apr.15.
Moore,Robert W;--Mina Moore;17625;Phila;Feb.21.
Moore,Roberta;--Roberta C. Simpson;105188;Phila;Jun.21.
Moore,Rose C;--Anna V. Crosson;86357;Phila;June 20.
Moore,Roy A;--Blanche McCay;176033;Phila;Nov.24.
Moore,Russel R;--Elizabeth Lyman;23564;Hazleton;Feb.8.
Moore,Ruth;--Hilda Rentz;3059;Erie;Jan.25.
Moore,Ruth;--Anna Pachelbel;206587;Lanc;Dec.29.
Moore,Ruth N;--Mabel D. Rettinger;58783;Hbg;Apr.29.
Moore,S.E;--Cordie Bettner;169113;Somerset Co;Sept.19.
Moore,Sara V;--Sara V. Gill;55648;Chest.Co;Mar.21.
Moore,Sarah L;--Florence M. Thompson;155891;Phila;
Oct.17.
Moore,Shirley R;--Alice Esinbuis;172142;Wmspt;Sept.8.
Moore,Thelma L;--Olive Alleyne;103806;Phila;July 20.
Moore,Thelma L;--Anna Stinger;141599;Fay.Co;Aug.4.
Moore,Theodore;--Margaret McGuire;71843;Phila;Apr.15.
Moore,Thomas;--Anna Streich;191256;Warren Co;Nov.5.
Moore,Thomas;--Katherine Moore;157602;Phila;Sept.22.
Moore,Thomas A;--Estella Haynes;48068;Wheatland;Mar.21.
Moore,Thomas E;--Ella Whip;194103;Pgh;Dec.8.
Moore,Thomas H;--Helen A. Piektz;5457;Montg.Co;Jan.25.
Moore,Thomas W;--Sadie C. Lanoulette;32969;Phila;Mar.7.
Moore,Thomas W;--Hazel Weiss;78424;Lansdale;May 27.
Moore,Vera E;--Louise Anthony;56338;Wash.Co;Mar.5.
Moore,Vera E;--Lena Sprowls;107528;Wash.Co;July 12.
Moore,Viola M;--Florence Hartman;63845;Richland;Apr.28.
Moore,Violet L;--Ethel Helwig;56178;Lanc.Co;Apr.25.

William George Moore - Mabel E. Hinckley
17483 - Pgh. July 22.

Moore,George;--Mary P. Hoover;35425;Bridgeville;Mar.18.
Moore,George F;--Marie E. Stevens;199388;Allentown;
Dec.4.
Moore,George T;--Catharine Flynn;69580;Phila;May 17.
Moore,George W;--Lydia M. Davis;100021;W.Elizabeth;
June 15.
Moore,Gladys;--Elspeth Adams;13783;Phila;Jan.11.
Moore,Glenn R;--Sophia Bruner;98050;Clinton Co;Jun.14.
Moore,Gordan B;--Lillian Derby;80554;Oil City;Apr.28.
Moore,Grace B;--Grace M. Browning;176206;Phila;Nov.7.
Moore,Grace E;--Minnie Ritter;205327;Montg.Co;Oct.5.
Moore,Grant W;--Ellen H. Bell;205003;Hbg;Dec.16.
Moore,Guerine H;--Gurney Baker;129208;Pt.Marion;Aug.1.
Moore,Harold G;--Anna Gower;69659;Phila;May 8.
Moore,Harold K;--Anna Basehore;94007;Hbg;June 14.
Moore,Harold V;--Beulah Wall;132920;Chester;Aug.8.
Moore,Harriet L;--Pauline I. Hagan;173251;Wash;Oct.15.
Moore,Harry A;--Carrie Haeberle;86380;Phila;June 20.
Moore,Harry E;--Mary A. Chulon;56647;Clfd.Co;Mar.18.
Moore,Harry F;--Lillian Gillarson;18818;Apollo;Feb.8.
Moore,Harry H;--Iva Meyers;152976;Phila;Oct.28.
Moore,Harry O;--Edna M. Brinegar;61426;Marianna;Apr.18.
Moore,Harvey;--Goldie Spencer;147736;Bedf.Co;Sept.21.
Moore,Hazel E;--Bertha Galluard;50730;Phila;Apr.11.
Moore,Helen;--Rose Jurn;38625;Erie Co;Feb.3.
Moore,Helen;--Veronica Dembrosti;37864;Dickson City;
Mar.3.
Moore,Helen E;--Effie Smith;175980;Phila;Nov.2.
Moore,Helen E;--Vina Connelley;84970;McKeesport;Feb.8.
Moore,Helen E;--Verna Snyder;199831;Butler;Dec.20.
Moore,Helen M;--Lula J. Harney;73630;Sol.Co;May 9.
Moore,Helena;--Mary J. Harvey;113011;Mt.Aller;Jul.15.
Moore,Hellen M;--Estella M. Kerr;108930;Beaver Co;
July 21.
Moore,Henretta;--Lucy Bridge;138195;Phila;Sept.12.
Moore,Henry;--Florence Weeks;59350;Johnstown;Apr.1.
Moore,Herbert;--Pearl Suters;149257;Bed.Co;Sept.20.
Moore,Herbert P;--Fay E. Heim;115508;W.Ches;Jul.6.
Moore,Howard;--Blanche Allison;149258;Bed.Co;Aug.3.
Moore,Howard M;--Lilly Miller;29308;Tyrone;Feb.25.
Moore,Hubert L;--Theresa MacIntyre;21178;Conebolo Pen;
Jan.21.
Moore,Hyman O;--Rosa Leipstein;198671;Phila;Oct.7.
Moore,Irene E;--Daisy M. Culp;92297;Luz.Co;June 24.
Moore,Irine E;--Irene Tyrrell;185049;Bradf.Co;Nov.11.
Moore,Irma R;--Ruth Hornbaker;107884;Dunmore;Jul.6.
Moore,Jackson L;--Florence M. Hamer;138540;Altoona;
Sept.14.
Moore,James;--Isabel Robinson;143965;Biso.Co;Sept.

oore --Pearl Montgomery;124910;Venango Co;
Aug.19.
oore A;--Bernice Condriet;55912;Del.Co;Apr.12.
oore J;--Mary Bonner;156623;Phila;Oct.3.
oore J;--Christina E. Fellmey;197050;Phila;
Dec.30.
oore M;--Elizabeth Lewis;83732;Chest.Co;May 7.
oore N;--Anna G. Williamson;83565;Wilkinsburg;
May 29.
oore P;--Irene Morenzy;60695;Mauch Chunk;Apr.15.
oore S;--Catherine McDermott;86438;Phila;Jun.16.
oore T;--Anna McGill;191531;Craw.Co;Oct.11.
oore W;--Frances Brown;3890;Alleg.Co;Jan.30.
oore Jamie J;--Myra E. Hayden;131438,Uniontown;Aug.2.
oore Jane E;--Jane Moore;197111;Phila;Dec.3.
oore Jean A;--Anna Helwig;201863;Lanc.Co;Dec.13.
oore Jefferson J;--Helen Owen;49158;Pgh;Apr.10.
oore Jesse H;--Helen Moore;63707;Craw.Co;Apr.24.
oore,John;--Elizabeth Huston;7040;Alleg.Co;Jan.8.
oore,John;--Lenora Senger;182377;Erie;Nov.4.
oore,John;--Frances Swogger;212154;Sharon;Dec.20.
oore,John A;--Marion Arnold;69628;Phila;May 19.
oore,John C;--Mary Bilson;136288;Phila;Sept.23.
oore,John F;--Mary Markley;90091;Arnold;June 18.
oore,John F;--Mary A. Gallagher;13998;Phila;Jan.19.
oore,John J;--Alice F. Kelley;13659;Phila;Jan.19.
oore,John J;--Mary A. O'Conner;133504;Pgh;Sept.11.
oore,John T;--Catherine Tait;33065;Phila;Mar.12.
oore,John W;--Flora R. Hawkins;176101;Phila;Nov.7.
oore,Jones B;--Mary Reck;5936;Mt.Union;Jan.12.
oore,Joseph;--Sarah Carrigan;155743;Phila;Oct.28.
oore,Jos;--Margaret Boyle;192784;W-Barre;Oct.30.
oore,Joseph;--Gertrude Johnson;86318;Phila;June 24.
oore,Joseph;--Theresa Melsenberg;110922;Alleg.Co;Jan.4.
oore,Joseph C;--Madeline Johnson;66530;Watsontown;
Apr.14.
oore,Joseph E;--Mary Serry;71724;Phila;Apr.18.
oore,Joseph E;--Edna Suthers;192853;Tunpt;Nov.15.
oore,Joseph F;--Anna Mears;113730;Scranton;July 10.
oore,Joseph H;--Jeanette C. McKinstrow;33067;Phila;
Mar.9.
oore,Joseph W;--Annie G. Hughes;35808;Berwick;Feb.18.
oore,Josephine;--Lenora Senger;182378;Erie;Nov.4.
oore,Julia G;--Julia R. Fiscus;34667;Apollo;Jan.31.
oore,June E;--Elizabeth Richter;98313;Scranton;Jun.3.
oore,Katharine M;--Clara Bernesser;142657;Beaver Co;
Aug.30.
oore,Katherine S;--Katherine Bortner;156021;Phila;
Oct.18.
oore,Kenneth;--Ada I. Allen;86480;Phila;June 15.

Moore, James C;--Pearl Montgomery;124910;Venango Co; Aug.19.
Moore, James H;--Bernice Condriet;55912;Del.Co;Apr.12.
Moore, James J;--Mary Bonner;156623;Phila;Oct.3.
Moore, James J;--Christina E. Fellohey;197050;Phila; Dec.30.
Moore, James M;--Elizabeth Lewis;83732;Chest.Co;May 7.
Moore, James N;--Anna G. Williamson;83565;Wilkinsburg; May 29.
Moore, James P;--Irene Morenzy;60695;Mauch Chunk;Apr.15.
Moore, James S;--Catherine McDermott;86438;Phila;Jun.16.
Moore, James T;--Anna McGill;191531;Craw.Co;Oct.11.
Moore, James W;--Frances Brown;3890;Alleg.Co;Jan.30.
Moore, Jamie J;--Myra E. Hayden;131438;Uniontown;Aug.2.
Moore, Jane E;--Jane Moore;197111;Phila;Dec.3.
Moore, Jean A;--Anna Helwig;201863;Lanc.Co;Dec.13.
Moore, Jefferson J;--Helen Owen;49158;Pgh;Apr.10.
Moore, Jesse H;--Helen Moore;63707;Craw.Co;Apr.24.
Moore, John;--Elizabeth Huston;7040;Alleg.Co;Jan.8.
Moore, John;--Lenora Senger;182377;Erie;Nov.4.
Moore, John;--Frances Swogger;212154;Sharon;Dec.20.
Moore, John A;--Marion Arnold;69628;Phila;May 19.
Moore, John C;--Mary Bilson;136288;Phila;Sept.23.
Moore, John F;--Mary Markley;90091;Arnold;June 18.
Moore, John F;--Mary A. Gallagher;13998;Phila;Jan.19.
Moore, John J;--Alice F. Kelley;13659;Phila;Jan.19.
Moore, John J;--Mary A. O'Conner;133504;Pgh;Sept.11.
Moore, John T;--Catherine Tait;33055;Phila;Mar.12.
Moore, John W;--Flora R. Hawkins;176101;Phila;Nov.7.
Moore, Jones B;--Mary Reck;5936;Mt.Union;Jan.18.
Moore, Joseph;--Sarah Carrigan;155743;Phila;Oct.28.
Moore, Jos;--Margaret Boyle;192784;W-Barre;Oct.30.
Moore, Joseph;--Gertrude Johnson;86318;Phila;June 24.
Moore, Joseph;--Theresa Helsenberg;110922;Alleg.Co;Jul.4.
Moore, Joseph C;--Madeline Johnson;66530;Watsontown; Apr.14.
Moore, Joseph E;--Mary Berry;71724;Phila;Apr.18.
Moore, Joseph E;--Edna Suthers;192853;Yeant;Nov.15.
Moore, Joseph F;--Anna Mears;113730;Scranton;July 10.
Moore, Joseph H;--Jeanette C. McKinstrey;33067;Phila; Mar.9.
Moore, Joseph W;--Annie G. Hughes;35808;Berwick;Feb.13.
Moore, Josephine;--Lenora Senger;182378;Erie;Nov.4.
Moore, Julia G;--Julia R. Fiscus;34667;Apollo;Jan.31.
Moore, June E;--Elizabeth Richter;98313;Scranton;Jun.3.
Moore, Katharine M;--Clara Bernesser;142657;Beaver Co; Aug.30.
Moore, Katherine S;--Katherine Bortner;156021;Phila; Oct.18.
Moore, Kenneth;--Ada I. Allen;86480;Phila;June 15.

Willetta M. Hoover 59571-19
Clyde L. Hoover

Moore,Kenneth A;--Elizabeth J. Brigs;139221;Baden;Sep.30.
Moore,Kerling;--Mae Heffley;23740;Wayne Co;Feb.4.
Moore,Kirk;--Hilda M. Jameson;34199;Phila;Feb.5.
Moore,Lamar;--Bertha Shively;110222;Kulpmont;July 20.
Moore,Laura M;--Laura Mong;92638;Clarion Co;June 10.
Moore,Laura S;--Sarah Sudler;55929;Chester;Mar.6.
Moore,Lawrence W;--Anna M. Wegley;112755;Butler Co;
July 19.
Moore,Leonard L;--Louise Moatz;106562;Warren Co;Jun.19.
Moore,Leonard R;--Merle Groy;30430;Wash;Feb.4.
Moore,Lester;--Edith Cooley;213150;Uniontown;Dec.24.
Moore,Lester H;--Mary F. Forbert;1616;Chester Co;Jan.31.
Moore,Lewis;--Vonetta Allison;176018;Phila;Nov.9.
Moore,Louise E;--Elsie Cramer;121233;Blair Co;Aug.25.
Moore,Lucy M;--Lucy M. Grable;214628;Wash;~~Dec.4~~.11-29
Moore,Madalene;--Mary M. Keegan;176065;Phila;Nov.17.
Moore,Madeline;--Sara C. Donnell;180804;Connellsville;
Nov.18.
Moore,Madeline A;--Nerdie Derr;165075;Miffl.Co;Oct.1.
Moore,Marciline A;--Agnes Blair;193090;W.Brownsville;
Nov.9.
Moore,Margaret;--Helen B. Riley;155676;Phila;Oct.2.
Moore,Margaret E;--Betrix I. Rauft;56671;Wash.Co;Apr.
Moore,Margaret M;--Catherine Murphy;119426;Phila;Aug.18.
Moore,Marguerite;--Margaret McKenna;17675;Phila;Feb.17.
Moore,Marguerite;--Elizabeth Colbert;140730;Chest;Aug.7.
Moore,Marie;--Sara McCallion;119430;Phila;Aug.24.
Moore,Marie A;--Emma Homes;188151;Oxford;Nov.25.
Moore,Marion;--Mae Gallagher;197244;Phila;Dec.14.
Moore,Marion L;--Hattie V. Moore;197049;Phila;Dec.27.
Moore,Marion M;--Ellen Patches;165008;Leb.Co;Apr.20.
Moore,Marjorie M;--Verna Shearer;59921;Lock Haven;
Apr.13.
Moore,~~Martha~~ WILLETTA A;--Lucretia Hoover;59571;Clfd.Co;Apr.18.
Moore,Mary;--Rebecca McDevit;100160;W.Liberty;June 10.
Moore,Mary;--Minnie Rhodes;207557;Meadville;Dec.8.
Moore,Mary;--Katie Sutter;150251;Somerset Co;Aug.31.
Moore,Mary A;--Frances J. Carlin;13854;Phila;Jan.4.
Moore,Mary B;--Ruth Compton;132011;W.Chester;Aug.24.
Moore,Mary C;--Nellie Connelly;151691;Wmspt;Feb.6.
Moore,Mary E;--Mary C. Friel;121140;Altoona;Aug.19.
Moore,Mary E;--Elizabeth Senderling;136478;Phila;
Sept.12.
Moore,Mary F;--Cora Watkins;13871;Phila;Jan.3.
Moore,Mary R;--Agnes C. Anderten;147610;Oil City;May 30.
Moore,Mataline;--Eva Bell;103882;Phila;July 30.
Moore,Maud;--Maud H. Kunkle;176113;Phila;Nov.8.
Moore,Melda E;--Agnes Phillippi;148796;Somerset Co;
Sept.4.

Moore — — Lena Fistrock
210554 Fayette Co. Nov. 11-

Moore — Nina Leach 213093
Pgh. Dec. 19-

Moore Thomas W - Zadie C Lanouette 33044 Phila 31

Moore,Violet M;--Stella Moore;44333;Port Alleg;Mar.24.
Moore,Violet M;--Violet M. Clausen;156039;Phila;Oct.11.
Moore,Virginia;--Ethel V. Moore;86244;Phila;June 8.
Moore,Virginia A;--Catherine E. Sherlock;11422;Pgh;Jan.3.
Moore,Virginia E;--Ethel W. Egbert;45927;Sandy Lake;
Mar.30.
Moore,Virginia E;--Lucy B. Burke;74556;Chester;May 1.
Moore,Walter R;--Mary Robison;45101;Dela.Co;Feb.12.
Moore,Walter R;--Juan Cribbs;204558;Homestead;Dec.31.
Moore,Walter T;--Henrietta E. Chapman;176204;Phila;
Nov.15.
Moore,William;--Mary E. Mount;119574;Phila;Aug.25.
Moore,William;--Violet Maines;159998;Clfd.Co;Oct.1.
Moore,William;--Mary Brown;139124;Bradd;Sept.5.
Moore,William;--Margaret E. Lanahan;15793;Pgh;Feb.5.
Moore,William J;--Pauline Miller;15792;Pgh;Feb.11.
Moore,William D;--Katherine Scheuch;121285;Archbald;
Aug.4.
Moore,William D;--Elizabeth M. Madden;194104;Pgh;Dec.13.
Moore,William E;--Mary Watson;210854;Renovo;Dec.31.
Moore,William E;--Eva Miller;47055;Schuyl.Co;Mar.4.
Moore,William H;--Goldie F. Ward;45974;Sharon;Feb.7.
Moore,William J;--Bessie R. Lutz;168983;Royalton;Oct.7.
Moore,William J;--Viola Woodcock;52904;Phila;Mar.25.
Moore,William Q;--Josephine Davis;24181;Mercer Co;Feb.9.
Moore,William R;--Mary R. Thompson;183982;Hbg;Nov.24.
Moore,William T;--Rosie Lance;191209;Somerset Co;Jun.1.
Moore,Wilma C;--Katie Rauch;59568;Clfd.Co;Apr.18.
Moorhead,--;--Berthabel Neal;90673;Blairsville;June 4.
Moorhead,Alice;--Helen G. Logan;125588;Ind.Co;Aug.27.
Moorehead,Charles;--Carrie Arnold;19592;Bedford;Jan.11.
Moorhead,Donald;--Julia Cook;191278;Scottdale;Nov.17.
Moorehead,Elizabeth;--Carline Branz;170434;St.Clair;
Oct.12.
Moorhead,Emma J;--Viola Frantz;4181;Indiana;Jan.2.
Moorehead,George M;--Mabel Brilhart;26887;Plumville;
Feb.11.
Moorehead,Jack E;--Irene C. Anderson;148324;Rochester;
Sept.5.
Moorehead,Jean A;--Bessie Frye;194110;Pgh;Dec.5.
Moorehead,John F;--Marion Wanicle;100664;Wmspt;May 6.
Moorehead,Mildred A;--Bertha Lees;50736;Phila;Apr.3.
Moorehead,Mildred A;--Sarah M. Bochenheim;80141;Norris-
town;May 11.
Moorehead,William;--Annabell Cassidy;35403;Bradd;Mar.30.
Mooreheadk,Longdin B;--Dora Bryan;152977;Pgh;Oct.30.
Moorehouse,Annie (S.B.);--Mary Benko;157818;Altoona;
Oct.5.
Moorehouse,--;--Laura B. Broy;7162;Oil City;Jan.21.
Moorehouse,Joseph;--Essie Zinn;197046;Phila;Dec.29.

Moorehouse,Mabel E;--Martha Montgomery;142299;Erie;
Sept.4.
Moores,--;--Mary Shafter;188740;Jeff.Co;Nov.23.
Moorhead,John P;--Elsa Dunning;116948;Pgh;Aug.17.
Moorhead,Margaret E;--Josephine M. Broze;49159;Pgh;
Apr.22.
Moorhead,William R;--Anna C. Jacox;46601;Tarentum;
Mar.11.
Moorhead,Wyeth;--Mina Flemming;56060;Indiana Co;Apr.5.
Moorhouse,Mabel;--Sophie Miller;17748;Phila;Feb.12.
Moorhouse,Robert L;--Grace Smathers;142028;Evans City;
Aug.28.
Moorley,Mervin S;--Lillian R. Hazeltine;133506;Pgh;
Sept.9.
Moors,Anna L;--Agnes Wesenberger;52688;Phila;Mar.20.
Moorshead,Hannah;--Hannah Walfenden;215679;Lansdowne;
Dec.31.
Moorsky,Joseph;--Elizabeth Konetas;150799;Tamaqua;
Sept.16.
Moos,Clara;--Clara Reichert;119449;Phila;Aug.21.
Moose,--;--Elizabeth Clouse;200598;Perry Co;Nov.11.
Moose,Anna L;--Bertha O. Rusiger;128543;Perry;May 17.
Moose,Ethel G;--Ethel C. McGarghey;150912;Verona;
Sept.5.
Moose,John L;--Fannie D. Stransbaugh;105297;Adams Co;
July 19.
Moose,Marie;--Bertha Schreckengost;162368;Export;Oct.20.
Moose,Myrtle O;--Myrtle O. Glunt;3309;Export;Jan.3.
Moose,Wilda M;--Pearl Wallace;127570;Ind.Co;July 6.
Mooser,--(S.B.);--Louise Oergee;103865;Phila;July 7.
Mooses,Malconoyhye;--Mary Kevarkian;136365;Phila;Sep.16.
Moosey,Agnes;--Annie Chesick;58510;Alleg.Co;Apr.20.
Moosman,--(S.B.);--Catherine Curry;158625;Beaver Falls;
Sept.29.
Moota,Metro;--Seanca Muchnocke;160552;Lacka.Co;Oct.7.
Mooty,John;--Margaret Ansbury;56109;Carbondale;Apr.3.
Mootz,Elsie K;--Elizabeth D. Sauer;156079;Phila;Oct.11.
~~Mope,James;--Caroline Butchin;27353;Hazleton;May 5.~~
Moppert,Louis W;--Emilia Ernest;50707;Phila;Apr.8.
Moquire,John;--Margaret McSorley;155907;Phila;Oct.20.
Mora,--;--Mary Tieramony;147805;Cambria Co;Sept.13.
Mora,--;--Anna Vistello;187448;New Castle;Nov.26.
Mora,Emil;--Johanna Manoky;142630;Ford City;Sept.29.
Morabito,~~Pasquale~~ Patsy E;--Antonia Quatrone;28727;Sharps-
ville;Jan.28.
Morabito,--;--Carmella Simurro;182603;Ellwood City;
Nov.5.
Morabito,Guiseppon2--Sebastina Bordonaro;218004;Phila
Oct.19.

Morabito,Lorenaz;--Santa Villari;210018;Jeff.Co;Dec.9.
Morabito,Michellangelo;--Angiolina Mercurio;194106;Pgh; Dec.5.
Moracek,Margaret;--Mary Medzie;186149;Clfd.Co;Nov.4.
Morack,Philip (S.B.);--Mary Buyock;65023;Schuyl.Co; Apr.20.
Moraco,Rosa;--Mary Borelli;64347;Read;Apr.24.
Moraco,Virgil;--Rosie Patchen;47222;Windber;Mar.10.
Morada,Margaret;--Lena Morader;36351;Alleg.Co;Mar.25.
Moragne,Thelma;--Rose Childs;86372;Phila;June 19.
Morahan,--;--Winifred Duffy;132203;W-Barre;Aug.17.
Morahan,Agnes;--Margaret Gaffney;166157;Miners Mills; Oct.3.
Morais,Lois;--Cordelia M. Clare;89040;Pgh;June 20.
Morajda,Cecilia;--Barbara Sepesy;90195;Bradd;June 17.
Morak,Mary;--Anna Ciheck;1340;Somerset Co;Jan.21.
Morak,Maryan;--Elizabeth Cabok;38764;Exeter;Mar.7.
Morales,Genevieve;--Sara Crornin;214277;Luz.Co;Dec.4.
Moran,--(S.B.);--Pauline Carroll;158065;Archbald;Aug.16.
Moran,--;--Winifred Madden;41866;McKees Rocks;Feb.8.
Moran,--;--Mary Gusay;67572;Pgh;May 21.
Moran,--;--Anna G. O'Neill;20100;Bradf;Feb.23.
Moran,--;--Catherine F. O'Connor;89772;Altoona;June 27.
Moran,--;--Mary Ryan;79436;Sch.Co;May 1.
Moran,--;--Marie Brady;33063;Phila;Mar.15.
Moran,Agnes R;--Clara Frieberger;133507;Pgh;Sept.10.
Moran,Andrew;--Elizabeth Collerton;33595;Phila;Jan.9.
Moran,Anna M;--Helen Forley;31412;Pgh;Mar.8.
Moran,Antonette;--Mary Moran;86208;Phila;June 7.
Moran,Claire;--Kate McMelis;24150;Kingston;Jan.15.
Moran,Eleanor C;--Nora Devlin;131309;Turtle Creek;Aug.8.
Moran,Elinor;--Maude V. Terry;103996;Phila;July 6.
Moran,Elizabeth;--Frances Buck;181447;Duryea;Nov.9.
Moran,Florence M;--Florence O'Brien;155738;Phila;Oct.1.
Moran,Francis;--Henrietta Frousch;175953;Phila;Nov.14.
Moran,Francis;--Mary McDonald;180466;Col.Co;Oct.8.
Moran,Francis J;--Anna M. Spahn;71710;Phila;Apr.14.
Moran,Francis P;--Annie McGovern;129498;Pottsville;Aug.8.
Moran,Fredrick F;--Ruth Hanson;74974;Coudersport;May 4.
Moran,George E;--Florence M. Schumaker;175967;Phila; Nov.4.
Moran,Helen;--Catherine McGloalin;176208;Phila;Nov.18.
Moran,Helen;--Belinda Lizac;81758;Scranton;May 3.
Moran,Helen;--Helen Murphy;81757;Scranton;May 11.
Moran,Helen;--Mary Nanrocki;64000;Scranton;Apr.25.
Moran,Helen;--Leona McCusker;103763;Phila;July 24.
Moran,Helen C;--Helen Williams;202936;E.Pgh;Dec.22.
Moran,Helen M;--Helen N. Kasper;125606;Hazleton;Aug.22.
Moran,Herbert C;--Ruth Stewart;182254;Emporium;Nov.8.
Moran,Ida M;--Margaret Mock;43564;Wyom.Co;Mar.12.

Moran, Martin Joseph - Winifred Maddon - 41-866 McKees Rocks 2-8

Moran, Mary - Mary Horvath, 2+9835
W. Hazleton - Oct. 13, -

Moran Rita - Beatrice Franklin 220114
Scranton Feb. 26 -

Moran, Ruth G-205521 - B. Campbell - Alleg 12-29

Moran,James;--Elizabeth T. Moore;13650;Phila;Jan.8.
Moran,James;--Mary Z. Tierney;179232;Bucks Co;Nov.21.
Moran,James A;--Florence Irons;218076;Phila;Aug.30.
Moran,Jean P;--Olive Butler;199705;Bradd;Dec.29.
Moran,John;--Mary Meundy;65589;Tamaq;Apr.8.
Moran,John;--Mary Moran;63236;Pottsville;Apr.14.
Moran,John E;--Mary McLanghlin;132201;W-Barre;Aug.13.
Moran,John W;--Lillian E. Little;34154;Phila;Feb.26.
Moran,Joseph;--Margaret Serrity;130234;Scran;June 6.
Moran,Katherine;--Mary Turley;139792;Bridgept;Sept.12.
Moran,Leonard;--Freeda Keltz;108832;Forest Cy;Jun.19.
Moran,Lowell;--Ruth Arble;53908;Altoona;Apr.19.
Moran,Madeline;--Sarah Hull;107338;Carbondale;Jul.1.
Moran,Margaret;--Mary Corcoran;27526;Rochester;Feb.21.
Moran,Margaret;--Teresa Hirzing;8745;St.Marys;Jan.15.
Moran,Margaret;--Viola Kearney;130107;Scran;Aug.2.
Moran,Maria;--Angeline Ummorain;218151;Beth;Oct.10.
Moran,Mary;--Leonora McCann;81761;Scranton;May 1.
Moran,Mary;--Helen Tighe;149085;Scranton;Apr.22.
Moran,Mary;--Mary Kenney;119515;Phila;Aug.1.
Moran,Mary;--Beatrice Manley;146107;Miners Mills;Sept.24.
Moran,Mary;--Lauretta Caniff;100331;Winton;June 17.
Moran,Mary E;--Catharine M. O'Donnell;124858;Frackville;
Aug.10.
Moran,Maude E;--Alta Van Order;78555;Lewis Run;May 24.
Moran,Mercedes;--Julia B. Melley;136321;Phila;Sept.24.
Moran,Norbert H;--Frieda Stern;31413;Pgh;Mar.9.
Moran,Olive D;--Gladys Fowler;207569;Meadville;Dec.16.
Moran,Patricia;--Katherine Townsend;170365;Beth;Oct.15.
Moran,Patrick F;--Stella Connors;218416;Pittston;
May 17.
Moran,Robert F;--Katherine E. Doyle;101658;Pgh;July 1.
Moran,Robert J;--Mary Stublen;112608;Oil City;Jul.5.
Moran,Robert L;--Marie L. Kerrigan;83658;Westmont;May 8.
Moran,Roma;--Julia Carr;55840;Chester;Apr.6.
Moran,Thomas;--Margaret Bowman;13845;Phila;Jan.16.
Moran,Thomas;--Elizabeth M. Moran;153591;Pgh;Sept.29.
Moran,Thomas F;--Harriet McClay;136501;Phila;Sept.29.
Moran,William;--Mary Douch;159868;Coatsville;Oct.28.
Moran,William;--Cecelia Scott;205758;Johnstown;Dec.8.
Moran,William;--Lorena McCann;81748;Scranton;May 1.
Moran,William D;--Mary McCarthy;186025;Beaver Co;Nov.11.
Morana,Elana E;--Hilomena Giargio;148995;Scranton;
Sept.18.
Morandi,Bena;--Johanna Rosa;100374;W.Hazleton;June 2.
Morandi,Bruno;--Johanna Rosa;100375;W.Hazleton;Jun.2.
Morandi,Luigi;--Filomena Piatti;101659;Pgh;July 5.
Moranelli,--(S.B.);--Mary Tarelaro;183268;Glasspt;Nov.28.
Morani,--;--Anna Palrolis;101660;Pgh;July 6.

Morano,Dorothy C;--Florence M. McCusker;103809;Phila;
July 15.
MoranoJohn J;--Mary Glass;133508;Pgh;Sept.4.
Morano,Joseph R;--Jennie Demarco;52767;Phila;Mar.19.
Morans,Mary A;--Mary Glass;133509;Pgh;Sept.4.
Moranzi,Rosa;--Angalina Margel;116949;Pgh;Aug.22.
Morarity,John;--Anna Gideon;68108;Pgh;Apr.8.
Moras,Pete;--Catharine Kakes;155699;Phila;Oct.4.
Morasco,Guy;--Angeline Marnell;165419;McKeespt;Oct.18.
Morase,Philip;--Rose Depola;128840;Old Forge;Aug.28.
Moraski,Josephine;--Tillie Bairoski;144427;Johnsonbg;
Sept.22.
Moraski,Romeo;--Concetta Saracini;77994;Jeannette;
May 12.
Moraski,Slamaneda;--Nellie Yaknoff;124211;Erie;Aug.8.
Morasky,Raymond;--Barbara Morasky;27563;Read;Feb.20.
Morass,Eva;--Katie Turczyn;88121;Phila;May 26.
Morat,Agnes M;--Annie Stephanie;6125;McAdoo;Jan.26.
Moratelli,Frank;--Mary Bianckini;6089;Mt.Carmel;Jan.2.
Moratelli,Maria;--Maria Giacomesi;25580;Mt.Carmel;
Feb.11.
Moratelli,Mary;--Annie Endrizzi;42456;Mt.Carmel;Mar.25.
Morath,Pearl E;--Ida Heileman;176237;Phila;Nov.20.
Moravic,John B;--Mary Horvat;211974;S.Brownsville;
Dec.19.
Moravik,Albert;--Anna Frincik;184465;Arms.Co;Nov.1.
Morawecki,Jan;--Any Jehorof;146423;Marianna;Aug.10.
Morawski,--;--Annie Mockens;4169;Ind.Co;Jan.9.
Morawski,Bernard;--Josephia Mishicaroj;204819;Clfd.-
Co;Sept.11.
Morawski,John;--Michalina Pszezatkowski;156012;Phila;
Oct.23.
Morawski,Michael;--Mary Sckula;166382;Schuyl.Co;
Oct.26.
Morawsky,Sem;--Kedy Makidowski;61436;Marianna;Mar.3.
Moraz,Fanney;--Eva Klunik;80275;Westmd.Co;May 26.
Morazzo,Rita;--Maria Cascarine;50681;Phila;Apr.12.
Morba,--;--Agnes Leswitch;176196;Phila;Nov.29.
Morber,John G;--Abbey Ross;76255;Easton;May 31.
Morby,Robert R;--Annie E.Snowden;155778;Phila;Oct.8.
Morcavog,Edmond F;--Mary Jago;146276;Mahanoy City;
Sept.18.
Morcer,--;--Refka Borenstein;103948;Phila;July 3.
Morcera,Anna N;--Margherite Douide;166971;New Castle;
Oct.11.
Morchesi,Guiseppi;--Fesina Pantaro;189680;Dunmore;
Nov.18.
Morchinda,--;--Lizzie Moreon;90062;Austin;June 25.
Morchuk,Odell;--Mort Plachuk;88187;Phila;May 23.

see Merquez ←

Morella, Joseph - Josephine Cuccia -
33076 - Phila. - 3/6

Morchychyn,Annie;--Mary Cop;112454;Nanty Glo;July 29.
Morcisca,Angeline;--Caroline Realo;17803;Phila;Feb.7.
Morcom,Kathryn;--Florence Rolls;144448;Jermyn;Sept.7.
Morcons,Paul E;--Corine Reeves;79198;Mayfield;May 23.
Morcrieff,Marjorie H;--Bertha Langen;106474;Beth;
July 23.
Mord,Ruth T;--Clara Targuhar;29350;Bucks Co;Jan.29.
Morda,John;--Mary Mehart;110082;Jermyn;July 4.
Mordan,--;--Mildred Kildan;13814;Phila;Jan.24.
Mordan,--;--Grace C. Grunly;111121;Col.Co;July 29.
Mordan,Betty J;--Margaret Deldaie;165837;Col.Co;Oct.20.
Mordarski,--;--Sofia Kamar;21862;Everson;Feb.9.
Mordel,Anna;--Agness Chesluck;39173;Luz.Co;Mar.6.
Mordell,Beatrice C;--Jennie Ingber;155826;Phila;Oct.19.
Morder,--;--Alice Maffett;19987;Hunt.Co;Feb.5.
Morder,Helen L;--Clara B. Rudy;138700;Alexandria;Sep.3.
Morditch,Joseph;--Katie Wislinska;33027;Phila;Mar.16.
Morduce,John;--Anna Morduce;158828;Butler Co;Oct.16.
More,--;--RutheE. Fink;207046;McSherrystown;Dec.25.
More,--;--Sarah Davis;30296;W-Barre;Jan.1.
More,Dominie;--Quilico Delina;148614;Clarion Co;Sept.9.
More,Thomas;--Alice More;155978;Phila;Oct.23.
Moreatz,John;--Rosie Jordon;37925;Dunmore;Mar.16.
Moreck,John;--Mary M. Bandish;210095;Plymouth;Dec.9.
Morečkec,--(S.B.);--Pauline Dibulsky;190141;Sharpsbg;
Nov.2.
Moredock,Grace;--Madeline Flannelly;17695;Phila;Feb.14.
Morehead,Mary B;--Mary Collins;184999;Littlestown;
Nov.20.
Moreheart,Gertrude E;--Edith B. Killion;77088;Irvona;
May 6.
Morehouse,Charles L;--Eva M. Ackley;108400;Erie;Jul.25.
Morekan,Helen;--Katie Sikosky;30232;W-Barre;Feb.23.
Morekey,Matilda;--Mary Loth;188984;Nthp;Nov.3.
Morel,Walter E;--Ida J. Brown;35362;Bradd;Mar.25.
Moreland,Alice M;--Clara B. Orick;121544;Bellevue;Aug.7.
Moreland,Charlotte M;--Margaret Grimm;89041;Pgh;Jun.23.
Moreland,Mary;--Colette Beiter;194749;Pgh;Nov.17.
Moreland,Robert J;--Ida Younkens;151075;Wilkinsbg;
Sept.20.
Moreland,Ruth M;--Anna L. Hoshone;193262;York;Nov.24.
Moreland,Thomas;--Mary McNally;40957;Lilly;Mar.8.
Morell,Edna N;--Clara C. Bowers;159347;Nthp.Co;Oct.21.
Morell,Feorino;--Carolina Muraca;202646;Dunmore;Dec.21.
Morell,Robert;--Emma C. Sunderhauf;17649;Phila;Feb.10.
Morella,--(S.B.);--Rose Nutts;180975;Carbondale;Nov.23.
Morella,Antonio;--Minnie Shicton;78029;Kulpmont;May 19.
Morella,Elsie M;--Louise Shuster;96285;Westmd.Co;
June 5.

MORESCHI, PETER MICHAEL - WASH. - C. ALBIMERI - 12/10 163303

MORESEA, JOHN. - Felin. - 115313 - Alleg Co. 7/3.

Morelle,Giovanna;--Vicenzina Creigale;119443;Phila; Aug.23.
Morelle,Maria G;--Carolina Melone;155976;Phila;Oct.22.
Morelle,Ralph;--Clara Stock;169048;Jeff.Co;Oct.13.
Morelli,--;--Magdalena Morelli;141863;Donora;Sept.29.
Morelli,Adilena;--Maria L. Mazzb;175989;Phila;Nov.26.
Morelli,Disiderio;--Pasquina Moricon;122154;Blakely; Daniel Aug.8.
Morelli,Eda;--Theresa Papo;32939;Phila;Mar.8.
Morelli,Livia;--Agata Galeano;13656;Phila;Jan.18.
Morelli,Livio;--Twia Morelli;113436;Clarion Co;Jul.12.
Morelli,Margherita C;--Franceshina Orlando;21696;Dunmore;Feb.4.
Morelli,Michile;--Catinna Pizza;197030;Phila;Dec.17.
Morellia,--(S.B.);--Theresa Neutts;180982;Carbondale; Nov.23.
Morellie,Joe;--Alma Costinari;58125;Elk Co;Apr.30.
Morello,Emiddia;--Rosina Saldarelli;32990;Phila;Mar.8.
Morello,Guiseppe A;--Laveria Comito;156073;Phila; Oct.13.
Morello,Joanna A;--Elizabeth M. Crisco;158668;Birdsboro; Oct.30.
Morello,Lucy;--Katharine Bellezza;40173;Hazleton;Mar.1.
Morelo,--;--Edna Robinson;89042;Pgh;June 12.
Morely,Robert V;--Minnie Kimmel;184903;Somerset Co; Sept.10.
Morelyn,--;--Eny Sbotska;150740;Taylor;Sept.19.
Moreman,Dorothy;--Mamie Fitzgerald;146464;Westmd.Co; Sept.5.
Moreman,Gladys;--Margaret Moreman;42707;Westmd.Co; Mar.18.
Moren,William E;--Agnesss M. Beveridge;38201;Alleg.Co; Mar.17.
Morena,Raffaela;--Bessie Cancro;155940;Phila;Oct.26.
Morena,Tessie;--Rose Concho;50797;Phila;Apr.11.
Morency,Rea A;--Gail Weaver;140498;Carlisle;Sept.2.
Morenzing,Joanin S;--Lizzie Roriaine;35724;Cambria Co; Mar.29.
Moreo,Michael;--Mary Renalde;205118;Ind.Co;Nov.22.
Moresak,Mary C;--Mary Klingelheber;74944;Mercer Co; Apr.6.
Moresi,~~Ennia~~ Esther;--Catharine DelMedico;50767;Phila;Apr.2.
Moreski,Amengo;--Mary Pastezani;166506;Wash.Co;Oct.17.
Moreski,Frank;--Mary Pastezani;166507;Wash.Co;Oct.17.
Moreth,--;--Blanche Diehm;49160;Pgh;Apr.27.
Moreth,Sophia E;--Lottie A. Hooks;186069;Mars;Nov.9.
Morett,Frederick T;--Myrtle J. Fleig;155877;Phila; Oct.18.
Morett,Maria;--Christina Massett;200513;Nthp.Co;Dec.19.

Morett,Robert G;--Della G. Spott;211560;Alleg.Co;Dec5.
Moretti,Rihetta;--Maria Valori;198874;Alleg.Co;Dec.16.
Morettine,Dominick A;--Dina Pasini;175959;Phila;Nov.10.
Moretz,Jacob K;--Margaret W. Rhoads;78434;Liverpool;
Apr.9.
Moretz,Mabel E;--Mabel M. Moretz;69649;Phila;May 4.
Morey,Melvin W;--Rose V. Auer;184921;Jeannette;Nov.6.
Morey,Robert E;--Helen R. Ashbaugh;144651;Leechburg;
Sept.20.
Morey,Willis S;--Blanche A. Spencer;89896;Allentown;
June 30.
Morford,Adam L;--Clara M. Baudi;105850;Brackenridge;
July 30.
Morgadonno,Rosina M;--Armide Margadonna;88118;Phila;
May 31.
Morgan,--(S.B.);--Ruth Stutz;194108;Pgh;Dec.5.
Morgan,--(S.B.);--Catherine Cook;147526;Old Forge;
Sept.26.
Morgan,--(S.B.);--Mame Gilmartin;147530;Old Forge;
Sept.30.
Morgan,--(S.B.);--Cora E. Bardell;165053;Lewistown;
Oct.2.
Morgan,--(S.B.);--Rolithego Marinzo;168102;Jeff.Co;
Oct.9.
Morgan,--(S.B.);--Marie E. Hoffman;50745;Phila;Apr.8.
Morgan,John (S.B.);--Kate Curtis;175974;Phila;Nov.15.
Morgan,--;--Isabel Harmon;115266;W.Kittanning;Jul.26.
Morgan,--;--Ida Miller;89045;Pgh;June 30;
Morgan,--;--Zyeph Rose;148976;Scranton;Sept.3.
Morgan,--;--Louise E. Hollister;215559;Erie Co;Dec.12.
Morgan,--;--Lulu Cunningham;89044;Pgh;June 30.
Morgan,--;--Amfield Park;89043;Pgh;June 19.
Morgan,--;--Mary McCoy;139359;Bucks Co;Aug.20.
Morgan,--;--Elizabeth Clauser;131614;Tamaqua;Aug.23.
Morgan,--;--Rose Cunningham;140258;Alleg.Co;Sept.19.
Morgan,--;--Lulu B. Boney;67574;Pgh;May 8.
Morgan,--;--Emma Cox;90278;Beaver Falls;Mar.5.
Morgan,--;--Susan Wurst;35189;Ashland;Mar.7.
Morgan,--;--Bertha Doubert;7632;Schuyl.Co;Jan.29.
Morgan,--;--Alice Johnson;2682;E.McKeespt;Jan.10.
Morgan,--;--Mary Williams;56127;Carbondale;Apr.26.
Morgan,--;--Cora E. Bardell;41398;Lewistown;Mar.4.
Morgan,--;--Florence Summers;48234;W.Brownsville;Mar.20.
Morgan,--;--Marie A. Milliron;75060;Wash.Co;May 25.
Morgan,--;--Frances Boyer;55633;Schuyl.Co;Apr.29.
Morgan,--;--Mary Korn;158298;Ashland;Oct.5.
Morgan,--;--Pearl S. Conver;114098;Clarion Co;Jul.12.
Morgan,--;--Emma E. Travits;83347;Sch.Co;May 25.
Morgan,Alice;--Thussie Westover;140542;Clymer;Sep.20.

Charles Clyde Morgan - I. Hoffman - 63 192 -
Northampton

Morgan,Almira E;--Clara Fleming;74605;Chester;May 14.
Morgan,Amelia M;--Edith C. Noel;83364;Sch. Co;May 28.
Morgan,Amos W;--Thresa Yeager;46584;St.Clair;Jan.31.
Morgan,Anna;--Katie Melley;79422;Minersville;May 5.
Morgan,Anna L;--Zoe Wiegle;141961;Elizabeth;Sept.10.
Morgan,Annie;--Slassey Malinska;18906;Alleg.Co;Jan.29.
Morgan,Arthur P;--Violet Weidaw;26870;Palmerton;Feb.11.
Morgan,August;--Josephine Pedro;130682;Ind.Co;Aug.15.
Morgan,Beatrice;--Mary Benedict;82658;Beth;May 11.
Morgan,Bernard M;--Lillian E. Herron;136250;Phila;
Sept.24.
Morgan,Bernice;--Florence Brooks;136466;Phila;Sept.9.
Morgan,Bernise M;--Mary Kukuk;98422;Lehigh Co;June 8.
Morgan,Bertha;--Mary F. Taylor;2252;Duq;Jan.1.
Morgan,Bessie L;--Florence Fleeger;512;Arnold;Jan.4.
Morgan,Beatrice J;--Iva M. Daily;189949;Scranton;
Nov.3.
Morgan,Betty G;--Ruth V. Caton;141360;Duq;Sept.2.
Morgan,Betty J;--Alice Vine;201047;Carrick;Dec.23.
Morgan,Charles;--Anna Lewis;22572;Freedom;Feb.9.
Morgan,Charles;--Margaret Appleby;7078;Hunt.Co;Jan.1.
Morgan,Charles;--Anna Green;21893;Alleg.Co;Feb.18.
Morgan,Charles;--Elsie Dunn;155894;Phila;Oct.31.
Morgan,Clarence E;--Nellie Mendock;23163;Alleg.Co;Feb.21.
Morgan,Clifford L;--Mary George;129112;Camb.Co;Jul.31.
Morgan,Clifton;--Evelyn Morrison;185090;Lansford;Nov.27.
Morgan,Cora M;--Ruth L. Rankin;219380;Fay.Co;Nov.19.
Morgan,David;--Pearl Eisenbach;61287;Mt.Carmel;Feb.4.
Morgan,David;--Rose Cupichalk;148988;Scranton;Sept.16.
Morgan,Dolores;--Mary McDevitt;119542;Phila;Aug.2.
Morgan,Donald A;--Edith Adams;140693;Chester;Sept.28.
Morgan,Donald J;--Florence B. Morgan;69581;Phila;May 19.
Morgan,Dorota;--Marya Vavrik;164952;Leb;Oct.29.
Morgan,Dorothy;--Mary Evans;151596;W-Barre;Aug.16.
Morgan,Dorothy E;--Emma Weiment;173338;Pgh;Nov.30.
Morgan,Dorothy M;--Margaret Scott;152978;Pgh;Oct.11.
Morgan,Douglas;--Ruth Morgan;47808;W-Barre;Mar.28.
Morgan,Earl;--Annie Copperi;112136;Nanticoke;July 10.
Morgan,Edgar F;--Mamie R. Thompson;128626;N.Kensington;
May 7.
Morgan,Edmund A;--Ellen Granitzski;6702;Nanticoke;Jan.6.
Morgan,Edna G;--Esther M. Larson;612;Bradd;Jan.9.
Morgan,Edna M;--Margaret Denny;78732;McKees Rocks;
May 26.
Morgan,Edward;--Margaret Downey;82766;Shenan;May 2.
Morgan,Edward;--Helen Molick;166267;Mt.Carmel;Oct.14.

MORGAN, ELIZABETH - MARY MARKEY - SCHUYL 12/14 210351-19

Frances Bernice Morgan - Felicia Malinowska
Alleg - 1906 - 1 - 29

Morgan, Frank - Lucy Siemienczonn - Erie - 9-6-19
142155

Morgan, Howard - Alice Johnson - 2682 - Alleg Co, 1-17

Morgan, James Pattinson D-226983-18
Aitken, Eliz Shields Fay Co Belle V 6-6-19

Morgan,Edward;--Florence Williams;210333;Pt.Carbon;Dec.27
Morgan,Edward G;--Mary Graham;194107;Pgh;Dec.26.
Morgan,Edwin H;--Esther Hatter;150853;Sch.Co;Sept.19.
Morgan,Elizabeth;--Jennie Jenoa;167029;New Castle;Sept.25
Morgan,Elizabeth L;--Beatrice Ball;74193;Lehigh Co;May 27.
Morgan,Emma V;--Rose Green;884;Butler Co;Jan.18.
Morgan,Esther L;--Edna T.Williams;66178;W.Pittston;Apr.20
Morgan,Ethel J;--Anna Miller;19556;Alleg.Co;Jan.7.
Morgan,Ethel M;--Luella M.Steele;95644;Blair Co;June 2.
Morgan,Eugene E;--Buella E.Roll;3375;Freedom;Jan.17.
Morgan,Evangeline J;--Evelyn Bashford;105199;Phila;June 29
Morgan,Evelyn L;--Eva E.Morgan;23765;Irwin;Jan.4.
Morgan,Evelyn M;--Evelyn Dillon;50716;Phila;Apr.2.
Morgan,Evelyn R;--Rose Ruf;22252;Erie;Feb.27.
Morgan,Frances;--Evelyn James;104029;Phila;July 27.
Morgan,Francis;--Salina Toomis;45257;Scranton;Mar.6.
Morgan,Francis L;--Anna Davis;113839;Scranton;May 22.
Morgan,Frank R;--Grace Wilby;2673;Ellsworth;Jan.28.
Morgan,Garvin B;--Vera Plummer;159853;Camb.Co;Sept.29.
Morgan,George;--Mary C.Zirkle;8760;S.Brownsville;Jan.19.
Morgan,George S;--Georgia Haverly;150767;Throop;Aug.16.
Morgan,Georgiana;--Blanche Stevens;52945;Phila;Mar.18.
Morgan,Geraldine;--Beatrice Ellsworth;111948;Erie Co;
July 5.
Morgan,Geraldine;--Hannah Leaver;211562;Sewickley;Oct.31
Morgan,Gertrude K;--Katherine E.Carey;103896;Phila;July
24.
Morgan,Gilbert D;--Ethel McAlister;190685;Sharon;Nov.5.
Morgan,Glenora;--Mildred Payne;100710;Tioga Co;June 19.
Morgan,Griffith J;-- Anna Griffith;57681;Easton;Apr.30.
Morgan,Harold;--Nellie Hale;41842;Alleg.Co;Mar.6.
Morgan,Harold A;--Gertrude A.Young;187566;Nanticoke;Nov.9
Morgan,Harry L;--Elizabeth Carey;136274;Phila;Sept.24.
Morgan,Hazel M;--Hazel Hocking;61348;Sch.Co;Apr.23.
Morgan,Hazle E;--Edna M.Gernhart;159553;Luz.Co;Oct.13.
Morgan,Henry S;--Margaret A.Randall;171726;Lacka.Co;Oct.
10.
Morgan,Howard W;--Ethel McKee;99559;Bradf.Co;June 3.
Morgan,Hugh B;--Winfred Dolloff;56604;DuBois;Apr.15.
Morgan,Irene L;--Carrie A.Blozer;199116;Blair Co;Dec.16.
Morgan,James F;--Ethel Murdock;129233;Punx;Aug.4.
Morgan,James G;--Edythe Chapman;55574;Camb.Co;Mar.23.
Morgan,James J;--Katherine Callagan;194609;Pgh;Sept.14.
Morgan,James R;--Maude M.Maben;5281;Lewistown;Jan.24.
Morgan,Jane;--Anna M.Harris;37798;Dawson;Mar.17.
Morgan,Jean M;--Sarah Walsh;136450;Phila;Sept.9.
Morgan,Jean V;--Lulu P.Weist;83370;Sch.Co;Apr.22.
Morgan,Jeane J;--Beatrice Catterall;28218;Bellevue;Feb.7.
Morgan,Jesse L;--Carrie D.Wilson;151111;Wilkinsbg;Sept.6

Morgan Leora Louise - Payne Mildred
6-19 Tioga Co 100710-19
Morgan Louise - Ethel Hollister 215559
Erie Dec. 17

Morgan,John;--Mary Eckert;98131;Lanc.Co;June 17.
Morgan,John;--Margaret Morley;34158;Phila;Feb.27.
Morgan,John C;--Mary J.Morgan;77242;Dauph.Co;May 22.
Morgan,John E;--Alice Hurst;177896;Phila;Oct.13.
Morgan,John J;--Bridget K.McHugh;103872;Phila;July 5.
Morgan,John K;--Katie Swuse;7121;Lacka.Co;Jan.4.
Morgan,John R;--Gwendolyn Davis;76419;Farrell;Apr.28.
Morgan,John R;--Carrie E.Funk;6947;Westmd.Co;Jan.12.
Morgan,John W;--Edith Parr;55942;Chester;Mar.26.
Morgan,Joseph F;--Mary S.Beckloff;108425;Erie Co;July 27.
Morgan,Katherine E;--Annie Yoder;59707;Som.Co;Apr.20.
Morgan,Laura E;--Maud M.Rides;112832;Faye.Co;July 14.
Morgan,Lavetta M;--Florence Dils;162535;Faye.Co;Sept. 10.
Morgan,Lenard A;--Martha Langley;26267;Nanticoke;Feb. 17.
Morgan,Leroy N;--Helen Hennistrom;218821;Mayfield;Jan. 13.
Morgan,Lois G;--Ethel B.Fisher;69499;Phila;May 1.
Morgan,Lorin C;--Yeula Nelson;71860;Phila;Apr.26.
Morgan,Louis C;--Magdalena Mohr;89046;Pgh;June 11.
Morgan,Madeline E;--Maud E.Burnham;124765;Erie Co;Aug.2
Morgan,Margaret;--Margaret Brown;67573;Pgh;May 19.
Morgan,Margaret F;--Ruth Myers;72734;Altoona;May 1.
Morgan,Margaret M;--Laura Deem;42558;Sch.Co;Mar.2.
Morgan,Margaret M;--Pauline Orase;140156;Alleg.Co;Sept5
Morgan,Marian;--Ester Wich;100538;W-Barre;June 22.
Morgan,Martha L;--Mary E.Elliott;109203;Ingram;June 13.
Morgan,Martha L;--Ursula Raker;48012;Wmspt;Jan.20.
Morgan,Martin W;--Mary German;172205;Warren;Oct.18.
Morgan,Mary;--Helen Gotta;76906;Westmd.Co;May 25.
Morgan,Mary;--Gertrude McGinn;17689;Phila;Feb.18.
Morgan,Mary A;--Ellen Doyle;101661;Pgh;July 8.
Morgan,Mary A;--Mary A.Murray;4150;Dauph.Co;Jan.30.
Morgan,Mary L;--Rose Maurer;65278;Tyrone;Apr.1.
Morgan,Maynard;--Irma Thomas;130194;Scranton;Mar.10.
Morgan,Mildred;--Emma Williams;26776;Old Forge;Feb.12.
Morgan,Mildred M;--Vesta M.Boyer;83369;Sch.Co;Apr.16.
Morgan,Mona M;--Hazel Poniton;188889;Luz.Co;Nov.8.
Morgan,Neal W;--Mildred W.Cady;76037;Erie;May 8.
Morgan,Nellie M;--Vina M.Jackson;61414;Tioga Co;Apr.7.
Morgan,Nevin H;--Martha Mell;37615;Duquesne;Mar.6.
Morgan,Oscar G;--Capitola L.Eckrobe;158702;Bradf.Co;Oct. 18.
Morgan,Otis L;--Jessie Ransom;69667;Phila;May 9.
Morgan,Paul;--Mary Erdman;213407;Sch.Co;Dec.14.
Morgan,Paul R;--Mamie M.Kostenbader;64112;Lehigh Co;Apr. 19.

Morgan Robert Lee - Anna Gentry 21893 Alleg Co. 2/18

MORGANSTERN, HOWARD CHARLES - BESSIE BALDWIN
MERCER 12/20 212158-19

Morgan,Paul W;--Mary M.Bernoulli;147245;New Kensington; Sept.10.
Morgan,Ralph;--Anna M.Glasbrenner;15795;Pgh;Feb.11.
Morgan,Ray;--Lottie Davis;99730;Taylor;May 31.
Morgan,Raymond E;--Lorana Shank;61023;Mt.Union;Apr.29.
Morgan,Regis L;--Mary McDermitt;182631;Ellwood City;Nov. 26.
Morgan,Retta P;--Catherine Pemrick;112273;Montg.Co;July 27.
Morgan,Robert;--Ruth Mullen;52707;Phila;Mar.30.
Morgan,Robert;--Lillian Deter;91899;Wash.Co;May 24.
Morgan,Robert E;--Agnes Gardner;11423;Pgh;Jan.11.
Morgan,Robert G;--Catherine Dixon;13853;Phila;Jan.4.
Morgan,Rosa E;--Rosa Morgan;191634;Faye.Co;Nov.17.
Morgan,Ruth;--Eva R.Bedest;208617;New Brighton;Sept.28.
Morgan,Ruth E;--Ruth E.Jones;200817;Carnegie;Dec.13.
Morgan,Ruth V;--Ethel Snyder;25745;Union Co;Feb.20.
Morgan,Sarah;--Blanche Stephens;52944;Phila;Mar.18.
Morgan,Stanley R;--Emelia Ohristenson;158273;Montg.Co; Aug.10.
Morgan,Syvilla J;--Kathryne Jones;202910;E.McKeespt;Dec. 15.
Morgan,Thelma;--Priscilla Williams;57708;Nthp.Co;Apr.8.
Morgan,Thomas;--Eva Seitner;69618;Phila;May 11.
Morgan,Thomas E;--Hazel Thomas;165659;Munhall;Oct.3.
Morgan,Thomas L;--Phillia B.Delster;122903;Chester;Aug.5.
Morgan,Viola M;--Madeline Leupold;218092;Phila;Sept.15.
Morgan,Vivien;--Catharine Smith;62836;Portage;Apr.16.
Morgan,W.L;--Anna Ormel;216641;Clarks Summitt;Nov.14.
Morgan,Walter;--Laura Fennel;166391;Minersville;Oct.5.
Morgan,Whilma;--Wilmina Frey;105192;Phila;June 10.
Morgan,Wilbur E;--Mary Krisik;159847;Camb.Co;Oct.22.
Morgan,Wilda R;--Jeanette Sant;150346;St.Clair;Sept.5.
Morgan,William F;--Sue W.Ollett;43616;Alleg.Co;Mar.18.
Morgan,William H;--Nora Millisen;128120;N.Braddock;Aug. 12.
Mordandi,Rosina;--Alesi Damenica;168890;Berks Co;Oct.24.
Morgano,Helen;--Mary Edward;81746;Scranton;May 14.
Morgans,--;--May Jehn;211217;Scranton;Dec.24.
Morgans,David J;--Elsie Beggden;138167;Phila;Aug.31.
Morgans,George R;--Margaret Parry;44231;Plymouth;Mar.2.
Morganstein,Morton;--Rose Stein;86213;Phila;June 6.
Morganstern,Gilbert;--Clara E.Ehrgott;49161;Pgh;Apr.13.
Morganthall,--;--Nettie Ryder;171670;Waynesboro;Oct.8.
Morganthal,Charles G;--Pearl Morrison;192346;Waynesboro; Nov.1.
Morganti,~~Brunetta~~ Lena;--Tonina Gualteri;94148;Ind.Co;May 13.
Morgart,Laura M;--Laura Foor;10011;Blair Co;Jan.28.
Morgeglia,Joe;--Annie Demili;185025;Leechburg;Nov.25.

Mori, Emma - May Perucci
3.7428 Vestaburg March 2 -

Morina Domanica - Vera Za La Bera
219114 Clearfield Co. Nov. 19 -

Gilbert Morgenstern-C.Ehrgott-#9161-Pgh-4/3

Morgenstein,Beatrice;--Rose Shapiro;13802;Phila;Jan.23.
Morgenstein,Ethel;--Bessie Schwartz;50643;Phila;Apr.9.
Morgenstein,Howard;--Bessie Baldwin;212158;Sharon;Dec. 20.
Morgenstern,--;--Sara Master;101663;Pgh;July 14.
Morgenstern,Laverne M;--Mollie K.Binder;2720;Alleg.Co; Jan.13.
Morgia,Tolando;--Jiovannia Terruccio;159016;Berwick;Oct. 30.
Morgish,Paul;--Helena Lapniewska;212564;Shenandoah;Dec.20
Morgo,Stephan;--Mary Baran;123781;Faye.Co;Aug.3.
Morgoul,Sara;--Angelina Morige;148297;Rankin;Sept.12.
Morgret,Gladys B;--Gladys V.Berhart;4598;Johnstown;Jan.17
Morguch,Mary;--Josephine Morguch;35686;Butler Co;Mar.27.
Morgus,Helen;--Christian Prokopchak;145577;McKees Rocks;
Morgus,Mary;--Dora Wallick;188589;Centre Co;Sept.26.
Moria,Helen M;--Blanche Blank;138166;Phila;Aug.25.
Moriak,Anna;--Mary Tywillich;128412;Luz.Co;Aug.31.
Morian,Joseph F;--Minnie Elder;35642;Butler;Mar.19.
Moriano,Mary;--Lena Caizzone;3721;Nthp.Co;Jan.3.
Moriarity,Francis;--Grace Dillon;31414;Pgh;Mar.11.
Moriarty,Mary E;--Mae E.Logue;119471;Phila;Aug.17.
Moriarty,William C;--Bessie E.Gregg;172317;Wash.Co;Oct.29
Moribut,--;--Josephine Moribut;158862;Butler Co;Sept.22.
Morican,John;--Julia Fedder;6846;Nthp.Co;Jan.1.
Morice,Paul J;--Anna Racketa;218718;Sharon;Oct.25.
Morici,--;--Rose Caraval;86281;Phila;June 3. Joseph
Morles,George J;--Mary Evans;83253;Taylor;May 14.
Morigi,Paul;--Annie Nicolleti;208960;Luz.Co;Dec.8.
Morisky,Annie;--Katie Donnell;190673;Stockertown;Nov.24.
Morilli,Louis;--Matilda Bini;41383;Luz;Mar.11.
Morin,--(S.B.);--Margaret B.Gallivan;89047;Pgh;June 11.
Morin,Agnes;--Alberta Morin;89048;Pgh;June 23.
Morin,Margaret;--Anne K.Bank;217040;Phila;Dec.4.
Morin,Mary;--Anna Kudlik;61514;Monessen;Apr.19.
Morincko,--;--Caroline Kovacs;72959;Allentown;May 30.
Morini,--;--Virginia Boschi;182288;Clarion Co;Nov.1.
Moriniech,Rossie;--Mary Morielak;95566;Alleg.Co;June 3.
Morinka,Vincent;--Mary Cotello;158612;Beaver Falls;Oct.25.
Morino,Eva G;--Elisa Crocetta;33579;Phila;Jan.15.
Morino,Ignotzro;--Rosa DeNolalli;21434;Duq;Feb.15.
Morino,Jennie;--Jennie Caroffo;17746;Phila;Feb.19.
Morino,Samuel J;--Margarett McMullen;216403;Westmd.Co;Oct. 19.
Morino,Yilda;--Angeladevina Simons;69627;Phila;May 25.
Morio,--;--Jennie Brolley;84069;W-Barre;May 19.
Morione,Anna;--Antonina Santangelo;62142;Norristown;Ap
Moris,--;--Katie Peamoff;2159;Wash.Co;Jan.6.

MORNES DARBY, ERNEST - 11/16 - NETTIE BROWER - #199515

Moris,--;--Anna Neuhart;194109;Pgh;Dec.31.
Moris,Berta;--Mary Hodniczak;162752;Glassport;Oct.13.
Mority,Herman U;--Eva M.Dimison;22265;Erie Co;Feb.4.
Moritz,--;--Mary Kromer;287;Allentown;Jan.28.
Moritz,Anna M;--Regina Connolly;13982;Phila;Jan.9.
Moritz,Emilia;--Anna Dziawer;98315;Scranton;June 11.
Moritz,Fay W;--Fay Norbury;136150;Phila;Sept.13.
Moritz,Henry T;--Alice M.Yonker;103826;Phila;July 12.
Moritz,Martin L;--Lillian L.Whartnaby;34133;Phila;Feb. 27.
Moritz,Mary G;--Mary G.McDermitt;116950;Pgh;Aug.1.
Moritz,Walther A;--Mary Busch;113739;Scranton;July 10.
Morketti,Frank;--Nellie Morris;138159;Phila;Aug.30.
Morkevich,Stanley;--Josephine Kudina;24988;McKees Rocks; Feb.17.
Morkey,Hilda R;--Verna Burger;141867;Dallastown;Sept.6.
Morkl,Mildred;--Mary Kussuvra;35115;Allentown;Mar.2.
Morkunas,Kazimer;--Petronele Balchunas;39212;Forest City; Mar.4.
Morkvin,Mike;--Mary Lelehida;53700;Ambridge;Apr.14.
Morlan,--;--Mary Glits;181566;Dale;Nov.15.
Morland,Bruce T;--Martha B.Canann;188666;Penbrook;Nov.11.
Morlenosky,Vonda;--Lucy Moreski;46443;Som.Co;Feb.1.
Morley,Chester E;--Mable V.Ringer;96025;Mercer;June 4.
Morley,David;--Olivia Finlayson;136205;Phila;Sept.5.
Morley,Dorothy;--Kate Gallagher;86245;Phila;June 7.
Morley,Frances A;--Evelyn E.Gregg;125093;Grove City;Aug.7.
Morley,George S;--Catherine G.Still;13803;Phila;Jan.25.
Morley,John;--Helen Dargie;136486;Phila;Sept.8.
Morley,Margaret J;--Hazel E.Hamm;151842;Warren;Sept.14.
Morley,Richard E;--Ethel G.Smith;176218;Phila;Nov.26.
Morley,Ruth I;--Mary A.Gelston;152203;Youngstown;Sept.11.
Morley,~~Viola A~~;--Viola P.Morley;101664;Pgh;July 6.Annabelle V.
Morlino,Louise;--Angeline Maras;189674;Dunmore;Nov.18.
Morlino,Salvatore;--Edwina Dickson;196920;Phila;Dec.25.
Morlitz,Meyer;--Mary Bloom;156063;Phila;Oct.9.
Morlock,Helen L;--Helen Saralvarez;176118;Phila;Nov.13.
Morman,Clarissa;--Mamie Adelman;34216;Phila;Feb.26.
Morman,Oliver L;--Mary E.Hammond;32978;Phila;Mar.4.
Morman,Walter S;--Florence E.Gross;48013;Wmspt;Jan.30.
Mormino,Leonard A;--Beatric Green;181327;Charleroi;Nov.18.
Mormtam,--;--Nellie E.Comfer;122696;Clarion Co;Aug.19.
Morne,Milton S;--Lydia C.Hartman;192386;Frankl.Co;Nov.13.
Mornewick,Theodore R;--Katherine Albaugh;60813;Meadville; Apr.11.
Morning,Hellen L;--Irene Eshelman;4107;Hbg;Jan.31.
Morningstar,David O;--Bertha Smyser;125561;Huntg.Co;Aug.17
Morningstar,Harry C;--Pearl M.Smeltzer;204074;Felton;Dec.8
Morningstar,Margaret;--Ruth Markle;115733;W-Barre;July 18.

Moroz, Joseph Robert 11/22 178513

Morningstar,Mary R;--Alice Whitfield;94095;Huntg.June 21.
Morningstar,Merida C;--Catherine E.Hilderbrand;47566; Waynesburg;Mar.3.
Mornley,Ruth;--Sallie;Buehler,--190772;Shamokin;Nov.16.
Mornock,Margaret;--Edith Sutnak;141592;Faye.Co;Sept.8.
Mornyar,Joseph;--Mary Palenka;122051;Faye.Co;Aug.25.
Mornyar,Mary;--Elizabeth Timma;159118;Faye.Co;Oct.22.
Moro,--(S.B.);--Rose Augus;205241;Luz.Co;Dec.13.
Morocco,Anthony;--Angilina Vezza;21430;Duquesne;Feb.13.
Morocco,Antonio;--Teresina Marino;133510;Pgh;Sept.4.
Morocco,Victor;--Florence Revello;46416;Som.Co;Mar.7.
Mroock,Joseph;--Mary Sinote;147960;Punx;Aug.15.
Morock,William;--Jennie Bensik;8612;Camb.Co;Jan.16.
Morogianis,Christo;--Sambuine Mongianis;182973;Farrell; Nov.28.
Morokovich,Wasil;--Mary Zbur;28123;Scranton;Feb.22.
Moron,James J;--Maria Lopez;176080;Phila;Nov.22.
Morona,Lalna;--Augustine Cambosir;82943;Sankertown;May 7
Morone,Pierino;--Angelinia Merlo;38800;Easton;Mar.6.
Moroni,Maria;--Gentilena Nassina;180738;Chester;Oct.9.
Moronich,Mary;--Julia Caressman;143439;Camb.Co;Sept.10.
Moros,--(S.B.);--Martha Moros;--159644;Alleg.Co;Sept.18.
Moros,--;--Martha Moros;159643;Alleg.Co;Sept.18.
Moros,John;--Julie Beinontko;72973;Allentown;May 26.
Moros,John;--Katie Benjeska;62707;Palmerton;Apr.16.
Morog,Robert;--Stasi Bekush;178513;Allentown;Nov.22.
Morosawljewhi,Katie;--Anna Frabola;74813;Greene Co;Apr.26
Morosko,Jolana;--Mary Furda;27505;Rankin;Feb.6.
Morosky,--;--Edely Meshomesky;28404;Camb.Co;Feb.5.
Mroosky,Helen;--Conwilla Cheslick;28598;Ind.Co;Jan.5.
Moross,Angela;--Anna M.Reagan;52850;Phila;Mar.31.
Moross,Dora;--Mary Vignevics;123626;Duquesne;Aug.24.
Morotti,Eddie;--Celia Spinicci;201281;Coalport;Nov.25.
Morovchek,Ellenor;--Barbara Rrlsoma;59604;Leb.Co;Apr.10.
Morovech,William;--Annie Daskovich;112722;Alleg.Co;July 21
Morovsky,Frank;--Mary Harasta;45817;Ind.Co;Mar.7.
Morowsky,Letty;--Mary Ruginkovai;79491;Marianna;Mar.19.
Moroz,--;--Natalie Sahanic;130897;Nthd.Co;Aug.12.
Moroz,Mike;--Margaret Pregon;78628;McKeespt;May 6.
Moroz,Wolodymyre;--Petrumelia Kapko;140551;Chester;Sept.2.
Morozavich,Mike;--Stella Palyanyska;185932;McKees Rocks; Nov.14.
Morosofsky,Mary;--Annie Boonak;176025;Phila;Nov.29.
Morphet,Mildred E;--Mildred N.Gough;207635;Marcus Hook; Nov.18.
Morr,--;--Mabel S.Schorty;106491;Nthp.Co;July 4.
Morrane,Charles H;--Elonandia Lambiase;57616;Eldred;Apr.14
Morrcale,Caloggero;--Maria T.Baierer;44279;Pittston; Mar.18.

Morre,Caleb;--Blanche Nixon;68109;Pgh;Apr.9.
Morrell,--(S.B.);--Jessie Richards;45613;S.Fork;Mar.24.
Morrell,--(S.B.);--Ada L.Meyer;34204;Phila;Feb.22.
Morrell,--;--Nora Pagama;23232;Hastings;Feb.15.
Morrell,Hellen M;--Elizabeth Thompson;103960;Phila;July 17.
Morrell,Joseph J;--May Tavani;119627;Phila;Aug.9.
Morrell,Leonard;--Katharine M.Stoeker;33010;Phila;Mar.5.
Morrell,Robert A;--Carrisa Ackerman;1720;Crawf.Co;Jan.25
Morrell,Robert J;--Iva Shuster;160260;Chester;Oct.26.
Morrello,Victor;--Sarah Beninie;73791;Jeff.Co;May 28.
Morrett,Charles H;--Minnie R.Moser;5082;Cumb.Co;Jan.1.
Morrett,Charles J;--Esther Powell;58728;Hbg;Apr.9.
Morrett,Dorothy M;--Carrie M.Livinstone;190492;Dauph.Co; Nov.12.
Morrett,Rodger B;--Laura Snyder;122840;Carlisle;Aug.28.
Morrican,Fannie;--Anna Feddor;26465;Nthp.Co;Feb.2.
Morriccini,--;--Elizabeth Benedetti;63828;Roscoe;Mar.30.
Morrichinch,--;--Veroniak Anuchkewice;24897;McKeesport; Feb.15.
Morrill,Anna E;--Maude Crossland;159781;Carrick;Oct.15.
Morris,--(S.B.);--Sussie Morris;148848;Dela.Co;Sept.17.
Morris,--(S.B.);--Petronella Koc;183093;Luz.Co;Nov.17.
Morris,--(S.B.);--Jane Detich;191803;Sch.Co;Nov.11.
Morris,--(S.B.);--Edna G.Puder;106412;Bangor;July 3.
Morris,--(S.B.);--Anna M.Carrington;79533;Monongahela; Apr.5.
Morris,--(S.B.);--Yetta Vidore;176281;Phila;Nov.7.
Morris,--(S.B.);--Louisa Gubbage;55873;Chester;Apr.14.
Morris,Mary G(S.B.);--Ruth Herr;190168;Sewickley;Nov.8.
Morris,--;--Gabrielle Morris;77028;Bedf.Co;May 24.
Morris,--;--Lydia E.Hutshinson;86217;Phila;June 12.
Morris,--;--Lillian Ahremann;119576;Phila;Aug.22.
Morris,--;--Olive Fletcher;56989;Faye.Co;Apr.5.
Morris,--;--Mary Preston;128141;New Brighton;May 20.
Morris,--;--Annie Louhvini;163281;Clfd.Co;Oct.13.
Morris,--;--Mary Boone;189118;Faye.Co;Nov.18.
Morris,--;--Bertha Casteet;166699;Bedf.Co;Oct.6.
Morris,--;--Millie E.Rodebaugh;30700;Youngwood;Feb.24.
Morris,--;--Maude E.Tauzer;132740;York;Aug.30.
Morris,--;--Lillian Page;133512;Pgh;Sept.19.
Morris,--;--Anna M.Carrington;61445;Monongahela;Apr.5.
Morris,--;--Anna M.Carrington;79534;Monongahela;Apr.5.
Morris,--;--Leila Morris;155782;Phila;Oct.13.
Morris,--;--Sophia Allusky;147183;Sch.Co;Sept.11.
Morris,--;--Annie O'Keefe;23003;Greensbg;Feb.9.
Morris,--;--Fannie Morris;79849;Greene Co;May 5.
Morris,--;--Mary Quigley;181545;Doylestown;Nov.6.
Morris,--;--Cora E.Brandon;113589;Crawf.Co;July 29.

Morris,--;--Ella M.Lyons;215542;Fairchance;Feb.5.
Morris,--;--Bertha Gazelle;130702;Lehigh Co;Aug.5.
Morris,--;--Esther R.Sterner;138827;Allentown;Sept.21.
Morris,--;--Marie Jones;130195;Scranton;Mar.13.
Morris,--;--Catherine Frain;17687;Phila;Feb.17.
Morris,Abraham L;--Rosie McDonald;65485;Faye.Co;Feb.12.
Morris,Abram D;--Maude Pinkney;56728;Faye.Co;Mar.13.
Morris,Agnes;--Mary Kenney;17837;Phila;Feb.7.
Morris,Agnes M;--Ethel McDonough;41752;McKeespt;Mar.26.
Morris,Agnes V;--Jennie Wilcox;199151;Bradf.Co;Dec.22.
Morris,Albert S;--Ressa Clayborn;194111;Pgh;Dec.5.
Morris,Alexander;Lillian Morris;176219;Phila;Nov.28.
Morris,Alexander;--Lula Nicculabula;100208;W.Chester;June 6.
Morris,Alfred J;--Emma Moeslein;170717;St.Clair;Oct.3.
Morris,Alice E;--Nancy Clauncy;52943;Phila;Mar.24.
Morris,Allen;--June Morris;188694;Punx;Nov.17.
Morris,Amelia M;--Martha Martin;6521;Greene Co;Jan.31.
Morris,Anna;--Marion Lagana;47621;Winton;Mar.31.
Morris,Anna;--Anna B.Mullen;33054;Phila;Mar.10.
Morris,Anna M;--Mary A.Sullivan;176360;Phila;Nov.11.
Morris,Annie R;--Annie Pitler;11424;Pgh;Jan.14.
Morris,Arline;--Mary Phillips;188290;Old Forge;Nov.29.
Morris,Arthur H;--Bertha Heidenfelder;13899;Phila;Jan.30
Morris,Beatrice L;--Leona McGee;141474;DuBois;Sept.2.
Morris,Berarnd N;--Virginia E.Calhoun;176048;Phila;Nov.11
Morris,Blodwyn;--Margaret J.Reifsnyder;71726;Phila;Apr.27
Morris,~~Catherine~~;--Bessie V.Carmany;169892;Huntg.Co;Oct. CHARITY KATHLEEN 19.
Morris,Catherine S;--Myrtle Campbell;106098;Butler;July 25
Morris,Charles J;--Rose Scullion;156067;Phila;Oct.13.
Morris,Charles R;--ada S.Link;214859;York;Dec.26.
Morris,Charles W;--Mary A.Strausser;60229;Sull.Co;Apr.30.
Morris,Clark R;--Della G.Clark;165870;Meadville;Sept.5.
Morris,Conaro;--Mary Salmon;17722;Phila;Feb.19.
Morris,Daniel;--Annie Wisnienski;155890;Phila;Oct.15.
Morris,David E;--Catharine McKenna;86452;Phila;June 17.
Morris,David G;--Olive J.Ernst;168496;Pottsville;Oct.25.
Morris,Della;--Margaret E.Corcelins;79142;Hunt.Co;Mar.19.
Morris,Della M;--Mable E.Shrom;92005;Duquesne;June 4.
Morris,Donald F;--Ella Nestor;200363;Jeff.Co;July 24.
Morris,Dorothy;--Margaret E.Corcelins;79143;Huntg.Co; Mar.19.
Morris,Dorothy;--Lillie Comegys;17635;Phila;Feb.13.
Morris,Dorothy;--Margaret McIntyre;155722;Phila;Oct.2.
Morris,Dorothy J;--Annie Lee;210240;Pottstown;Dec.19.
Morris,Dorothy M;--Mary B.Long;30599;York;Feb.13.
Morris,Edgar V;--Mary McMillan;54900;Faye.Co;Mar.7.
Morris,Edith;--Grace H.Grove;145928;Faye.Co;Sept.23.

Morris, Georg A. - Maude Ethel Tauzer - 132740 - York - 8-31

Morris, Goldie Maree - Mildred Lillian Roadman -
2 1 9 6 31 - Westmoreland Co., Oct 13.

Morris,Edith;--Grace H.Grove;145928;Faye.Co;Sept.23.
Morris,Edna;--Josephine Zaleski;129141;Phoenixville;Aug. 31.
Morris,Edna M;--Nora Shrum;91027;Carnegie;June 26.
Morris,Edward;--Margaret Ser;136305;Phila;Sept.21.
Morris,Edward G;--Lillian Melester;136306;Phila;Sept.23.
Morris,Edwin B;--Bertha F.Osterman;89507;Pgh;May 31.
Morris,Eileen;--Rose Shallow;167199;Norristown;Oct.23.
Morris,Eleanor;--Mary A.Crossan;165286;Montg.Co;Oct.18.
Morris,Eleanor;--Isabelle Brew;103946;Phila;July 27.
Morris,Elenor J;--Sarah J.Lefraer;165845;Meadville;Oct.3
Morris,Ellen J;--Sophie Morris;168546;Faye.Co;Sept.15.
Morris,Elsie B;--Elsie Burbage;155726;Phila;Oct.6.
Morris,Eugene H;--Mary B.Allison;218851;Phila;Feb.8.
Morris,Emma I;--Cunthia C.Surine;77972;Montg.Co;Apr.10.
Morris,Frances;--Jessie P.Stearns;200421;Blakely;Oct.17.
Morris,Frances E;--Addie Waupole;103890;Phila;July 26.
Morris,Francis;--Dianna Johnson;58098;Wash.Co;Apr.26.
Morris,Frank;--Anna Poklemba;6065;Mt.Carmel;Jan.9.
Morris,Frank;--Margaret Ward;13958;Phila;Jan.19.
Morris,Frank E;--Bella G.Clark;145794;Meadville;Sept.5.
Morris,George C;--Florence Porick;17608;Phila;Feb.22.
Morris,George O;--Rosie Goerlach;24414;Lansdowne;Feb.14.
Morris,Geraldine;--Beatrice Maxwell;208262;Monongahela; Nov.17.
Morris,Geraldine D;--Adalyn Osgan;31415;Pgh;Mar.17.
Morris,Goldie;--Cassie Stahl;208705;Greene Co;Nov.25.
Morris,Harold J;--Nellie M.Hay;170404;Potter Co;Oct.19.
Morris,Harry;--Annie E.Wild;180431;Clfd.Co;Nov.22.
Morris,Harry,--Dorothy Goldberg;86319;Phila;June 21.
Morris,Harry A;--Ruth E.Lord;128436;Luz.Co;Aug.22.
Morris,Harry C;--Ella M.Myers;13876;Phila;Jan.5.
Morris,Harry L;--Mable Maust;114971;Uniontown;July 30.
Morris,Helen;--Stella Simska;71770;Phila;Apr.24.
Morris,Helen E;--Ollie Jordan;132086;Jeff.Co;Aug.24.
Morris,Helen M;--Kate Seasholtz;119460;Phila;Aug.19.
Morris,Hilda;--Elsie Coonsman;57630;E.Strudsbg;Apr.16.
Morris,Ida;--Mary Green;25295;Marcus Hook;Feb.3.
Morris,Jacob;--Ada Braun;49725;Pgh;Mar.29.
Morris,James;--Eva Fetter;76879;Westmd.Co;May 20.
Morris,James C;--Elizabeth Collans;136139;Phila;Sept.23.
Morris,Jane E;--Jannette E.Morris;133511;Pgh;Sept.30.
Morris,Jean F;--Annavelle Dugan;54505;Beaver Falls;Mar. 28.
Morris,Jennie;--Annie Wisniesnski;155889;Phila;Oct.15.
Morris,Jewel;--Jewel Vico;208538;N.Braddock;Dec.16.
Morris,John;--Eve Rowbottom;69461;Phila;May 14.
Morris,John G;--Sarah J.Prellyman;86431;Phila;June 18.
Morris,John S;--Jane Isolkes;115186;Susq.Co;July 23.

Morris,John W;--Margaret Gerdes;71743;Phila;Apr.27.
Morris,Jonathan R;--Margaret Davis;151349;Greene Co;
Sept.4.
Morris,Joseph;--Anna Merchie;114249;Sugar Notch;July 24.
Morris,Laverne;--Alice Thomas;187625;Luz.Co;Nov.2.
Morris,Lawrence;--Mary McGinley;97408;Phoenixville;June 3
Morris,Leah;--Katie Kersler;189952;Scranton;Nov.25.
Morris,Leo;--Teresa Turney;80930;Pittston;May 7.
Morris,Leo;--Anna C.Alkins;197129;Phila;Dec.2.
Morris,Leonard B;--Elizabeth Saperstein;212890;Tarentum;
Dec.13.
Morris,Leonard E;--Freda M.McClusky;6567;New Castle;Jan.
13.
Morris,Leroy;--Sarah Morris;151354;Greene Co;Sept.30.
Morris,Lois;--Lillian Warnick;207668;Dela.Co;Nov.26.
Morris,Lorraine;--Alice Thomas;187626;Luz.Co;Nov.2.-
Morris,Louis;--Mollie Salutsky;9172;Shenandoah;Jan.28.
Morris,Luella;--Ann M.Cobber;114668;Som.Co;Apr.17.
Morris,Margaret;--Alice Fleming;119620;Phila;Aug.4.
Morris,Margaret E;--Nora Elwood;13841;Phila;Jan.26.
Morris,Margaret M;--Helen E.Deens;25113;Beaver Co;Feb.19.
Morris,Marion;--Hilda F.Swanson;31416;Pgh;Mar.20.
Morris,Marjorie;--Marjorie McCullough;50812;Phila;Apr.1.
Morris,Martin W;--Isabell M.Morris;188638;Phoenisville;
Nov.11.
Morris,Mary;--Delia Daley;62613;Old Forge;Mar.15.
Morris,Mary;--Elizabeth Thomas;155731;Phila;Oct.1.
Morris,Mary;--Nellie A.Dougherty;50717;Phila;Apr.7.
Morris,Mary E;--Queen V.Morris;125149;Warren Co;June 20.
Morris,May E;--Grace E.Thomas;214443;Wmspt;Oct.13.
Morris,Mildred;--Rosie Haleskie;164497;Kulpmont;Oct.26.
Morris,Mildred E;--Margaret R.Clark;104033;Phila;July 25.
Morris,Myrtle;--Myrtle Berkheimer;10000;Whitaker;Jan.20.
Morris,Neva M;--Bertha E.Kutzler;3251;Easton;Jan.25.
Morris,Norma V;--Mary A.Savin;136464;Phila;Sept.3.
Morris,Pauline E;--Bernice Fair;155697;Phila;Oct.2.- 9/29
Morris,Pearl;--Elizabeth Stubbs;210964;Jeff.Co;Dec.30.
Morris,Phillis A;--Alma J.Anderson;136494;Phila;Sept.7.
Morris,Raph A;--Cecelia Bradel;101665;Pgh;July 18.
Morris,Raymond A;--Nellie J.Schoup;58532;Alleg.Co;Mar.28.
Morris,Richard;--Catherine Shipley;86218;Phila;June 11.
Morris,Rita C;--Mary Hunter;13822;Phila;Jan.24.
Morris,Robert;--Mary Pleasanton;160249;Chester;Oct.23.
Morris,Robert;--Ethyl Gould;196946;Phila;Dec.9.
Morris,Robert R;--Stella Hassler;215931;Port Vue;Dec.21.
Morris,Robert R;--Hannah M.Dixon;80166;Nthd.May 17.
Morris,Ronald;--Mary Fish;20727;Craw.Co;Feb.25.
Morris,Rosana R;--Edna Fletdher;216713;York Co;Dec.26.
Morris,Rose W;--Lulu John;115787;W-Barre;July 25.

Morris,Rosella;--Agnes Calary;60154;Luz;Apr.29.
Morris,Roslyn;--Fannie Cohen;130114;Scranton;Aug.4.
Morris,Rayal F;--Florence Robothan;176270;Phila;Nov.10.
Morris,Russell T;--Sadie R.Tettemer;3247;Easton;Jan.24.
Morris,Ruth;--Elizabeth Bumont;64993;Shenan;Apr.13.
Morris,Ruth A;--Anna E.Layton;123464;Wash.Co;Aug.4.
Morris,Ruth M;--Helen Miller;177;Altoona;Jan.21.
Morris,Sarah;--Luella Morris;162814;Girard;Oct.2.
Morris,Sarah E;--Mary A.Clendaniel;176073;Phila;Nov.8.
Morris,Soohie A;--Sarah Malefski;146966;Nanticoke;Sept. 30.
Morris,Stella;--Mikelena Licalovich;107736;Clfd.Co;June 22.
Morris,Susie;--Annie Davis;9876;Windber;Jan.5.
Morris,Teborah;--Mamie Carter;23935;Johnstown;Feb.5.
Morris,Theodore D;--Elizabeth Cox;116236;Yardley;July 3.
Morris,Theodore R;--Mary Gargane;13799;Phila;Jan.9.
Morris,Thomas;--Winifred Byrne;176071;Phila;Nov.7.
Morris,Thomas;--Mary Salmon;17721;Phila;Feb.19.
Morris,Vera M;--Rosa M.Rock;36187;Benson;Feb.16.
Morris,Vernon R;--Agnes Ruff;176289;Phila;Nov.7.
Morris,Virginia;--Viola Morris;136280;Phila;Sept.27.
Morris,Vivian M;--Mary Failor;107002;Carlisle;July26.
Morris,Walando S;--Martha Stenkewicis;194112;Pgh;Dec.11.
Morris,Walter E;--Carrie Farrell;170707;St.Clair;Oct.9.
Morris,Walter L;--Mary Schwenk;156037;Phila;Oct.23.
Morris,Warel;--Emma Ward;110731;Liberty;July 1.
Morris,Wilbert O;--Emma C.Mourhoff;114010;Butler Co;July 18.
Morris,William E;--Lottie Barry;94597;Johnstown;June 24.
Morris,William E;--Margaret Dehaven;151309;Waynesboro; Sept.6.
Morris,William F;--Julia J.Horton;191939;Vandergrift;Nov. 5.
Morris,William J;--Nellie Shelar;61910;New Castle;Apr.26.
Morris,William P;--Natalie Mann;176373;Phila;Nov.3.
Morris,William R;--Margaret B.Mardis;23489;Ind.Co;Feb.9.
Morris,Winfred E;--Maud Bright;197162;Phila;Dec.22.
Morrisey,--;--Helen Kress;54080;Allentown;Apr.22.
Morrisey,--;--Ella A.Toal;115782;W-Barre;July 24.
Morrisey,--;--Minnie D.Magill;191468;Tyrone;Nov.29.
Morrisey,James J;--Bridget Malone;13902;Phila;Jan.18.
Morrison,--(S.B.);--Celia Annicone;60549;Alleg.Co;Apr.28.
Morrison,--;--Mary Brynes;95838;Faye.Co;June 20.
Morrison,--;--Jennie Penwarden;91687;Carbondale;Mar.31.
Morrison,--;--Martha Herbold;191553;Uniontown;Nov.16.
Morrison,--;--Sara McFarber;22352;Ellwood City;Feb.7.
Morrison,--;--Vina M.Smith;22351;Ellwood City;Feb.8.
Morrison,--;--Anna Lau;164045;Johnstown;Oct.1.

Morrison Chas Thomas D-226982-19.
Henderson Umbertta Baker Mercer Co 3-9-19

Morrison Frederick De Haven--220152 Dec. 6
Cora Emily Evans Swickley

Harmon →

Morrison,--;--Myrtle Matter;80540;Oil City;May 30.
Morrison,--;--Amanda J.Steffer;147613;Venango Co;July 20
Morrison,--;--Florence Heeter;209664;Oil City;Dec.31.
Morrison,--;--Marion E.Stierheim;173340;Pgh;Nov.8.
Morrison,--;--Sarah Ashman;148979;Scranton;Sept.3.
Morrison,--;--Catherine Young;114862;Turtle Creek;June 6
Morrison,--;--Hilda White;67999;Pgh;Mar.12.
Morrison,--;--Marie Eiler;182197;Beaver Co;Oct.6.
Morrison,--;--Marie Eiler;182196;Beaver Co;Oct.6.
Morrison,--;--Julia Miller;26830;Ven.Co;Feb.6.
Morrison,Anna;--Marie Peran;176054;Phila;Nov.18.
Morrison,Anna B;--Bertha Morgan;156083;Phila;Oct.6.
Morrison,Anna L;--Christine Agulia;71748;Phila;Apr.25.
Morrison,Arthur A;--Hannah Cronin;74;Alleg.Co;Jan.27.
Morrison,Charles G;--Margaret Winifred;155744;Phila;Oct. 31.
Morrison,Clara;--Gertrude Benton;28672;McKean Co;Feb.2.
Morrison,Clara B;--Mary McManigal;107707;DuBois;July 28.
Morrison,Clyde S;--Mary J.Hoffert;38826;Easton;Mar.11.
Morrison,Donald;--Bulak Ross;77646;Juniata;May 10.
Morrison,Donald W;--Gerttude E.Betz;57379;Erie;Apr.21.
Morrison,Edward;--Ella Holand;173887;Pgh;Oct.27.
Morrison,Edwin C;--Emma Hughes;124292;Erie;Aug.3.
Morrison,Elmer;--Alice Williamson;17842;Phila;Feb.6.
Morrison,Esther G;--Etra V.English;77989;Warren Co;May 4
Morrison,Fae S;--Sarah Hench;1726;Carlisle;Jan.19.
Morrison,Francis;--Annie Lalesy;131560;Lacka.Co;Aug.7.
Morrison,Freda G;--Ida Reeves;20407;Coraopolis;Feb.24.
Morrison,Gail H;--Louise C.Zeigler;203451;Ellwood City; Dec.27.
Morrison,Genevieve;--Lena A.Hockenberry;58643;Irvone; Apr.2.
Morrison,George;--Lydia Strickler;193138;Wrightsville; Nov.5.
Morrison,George E;--Sadie M.Groves;109765;Arms.Co;July 21.
Morrison,George V;--Mabel Leedy;37984;Duncannon;Mar.15.
Morrison,~~Harrison~~;--Adelaide Robinson;86427;Phila;June 29
Morrison,Harry M;--Elva Wilson;83390;Utica;May 9.
Morrison,Helen E;--Eliza Morrison;125602;Ind.Co;July 5.
Morrison,Helen L;--Ethel F.Morrison;109510;Ind.Co;July 16
Morrison,Henriette E;--Henrietta L.Keefer;2684;E.McKeespt; Jan.26.
Morrison,Isabelle M;--Frances Scott;168616;Rochester;Sept 20.
Morrison,Jack;--Mary Malley;61380;Sch.Co;Apr.3.
Morrison,James;--Margaret Simons;99937;Westmd.Co;June 10.
Morrison,James D;--Lue McCuin;140746;Chester;Aug.23.
Morrison,James E;--Lilie Swar;74902;Col;May 12.

Pearl Verlee Morrison - Vena May Smith
Law - 22351 - 2-8

Morrison,James E;--Harriet Uber;37004;Connellsville;Mar. 27.
Morrison,James W;--Lula Robinson;53834;Altoona;Apr.6.
Morrison,Jane;--Margaret Purcell;91697;Carbondale;May 29.
Morrison,Jane E;--Margaret Thornburg;65871;Wilkinsbg; Apr.22.
Morrison,Jane F;--Francis M.Loftus;10470;Warren;Jan.5.
Morrison,John A;--Hattie E.Harris;144839;Lanc.Sept.11.
Morrison,John R;--Anna M.Haas;66797;York;Apr.9.
Morrison,John W;--Eleanor Breslin;13661;Phila;Jan.18.
Morrison,Kenneth E;--Margaret Manning;4065;Hbg;Jan.12.
Morrison,Landis E;--Fannie Keck;107018;Cumb.Co;July 15.
Morrison,Malvina A;--Elizabeth Johnson;66648;Wash;Apr.6
Morrison,Margaret;--Virgie O.Book;93809;Butler Co;June 7
Morrison,Margaret I;--Dora Handy;3051;Erie;Jan.18.
Morrison,Margery;--May Moorison;152980;Pgh;Oct.6.
Morrison,Mary;--Mary Morrison;160321;Chester;Sept.28.
Morrison,Mary;--Emma Meharg;71866;Phila;Apr.25.
Morrison,Mary;--Margaret Callahan;17607;Phila;Feb.2.
Morrison,Mary J;--Resa Fenk;125942;Juniata;Aug.6.
Morrison,Mildred;--Mary Pounder;136391;Phila;Sept.2.
Morrison,Norman W;--Ammanda E.Hall;140817;Connellsville; Sept.1.
Morrison,Paul;--Sarah J.McLaughlin;86223;Phila.June 11.
Morrison,Pearl,--Cecelia Lassinger;149311;Butler Co;Sept. 14.
Morrison,Reynolds N;--Florence A.Grime;44727;Reading;Mar. 15.
Morrison,Richard E;--Myrtle Freson;38776;McKean Co;Mar.1
Morrison,Robert;--Lulu Price;30410;Wash;Feb.21.
Morrison,Robert E;--Erma Rhodes;180357;Clarion;Nov.11.
Morrison,Robert S;--Clara Liegal;156044;Phila;Oct.17.
Morrison,Ruth;--Mabel E.Weidley;81564;Lanc.Co;Apr.16.
Morrison,Shirley M;--Lillian Calderhead;202816;Donora; Dec.19.
Morrison,Sylvia H;--Clara M.Holmes;184806;Jersey Shore; Nov.13.
Morrison,Theda L;--Edna B.Graham;152001;York;Sept.10.
Morrison,Thomas;--Bertha Wood;365;Allentown;Jan.14.
Morrison,Thomas F;--Alma Byron;217425;Pgh;Sept.7.
Morrison,Thomas L;--Elizabeth Richardson;47670;W.Pittston; Mar.14.
Morrison,Walter E;--Florence M.McCafferty;211677;Butler Co;Dec.9.
Morrison,William;--Gertrude Benton;28671;McKean Co;Feb. 2.
Morrison,William J;--Ada E.Vaders;52705;Phila;Mar.31.
Morrison,William K;--Ada Bell;38058;Donora;Mar.23.

Morrow, Delmer Carlis; 183-4 15; Anna ←
Cooper; Grove City; November 18

Morrisroe,Margaret;--Mary Eyan;136247;Phila;Sept.4.
Morrisy,Katherine;--Emily F.Turley;175998;Phila;Nov.25.
Morrissey,Alice;--Alice V.McGee;177897;Phila;Oct.13.
Morrissey,Catherine;--Annie E.Reeves;119323;Phila;Aug.24
Morrissey,John J;--Florence Gear;136184;Phila;Sept.10.
Morrissey,Paul;--Gertrude R.Melon;100605;W-Barre;May 31.
Morrissey,Rita;--Annie E.Reeves;119322;Phila;Aug.24.
Morrissey,William J;--Eva A.Engle;155994;Phila;Oct.9.
Morrissy,George;--Mary G.Golden;115714;W-Barre;July 9.
Morro,Helen;--Erminia Morro;112594;Old Forge;July 17.
Morro,Rocco A;--Mary Jerome;69492;Phila;May 9.
Morron,Leonard L;--May Patterson;179179;Butler Co;Nov.4.
Morron,Mary A;--Grace Hensel;91838;Canonsbg;May 17.
Morrone,--;--Assunta Mandarino;17775;Phila;Feb.13.
Morrone,Ervina;--Marianna Pirillo;176345;Phila;Nov.24.
Morrone,Jennie;--Filomena Calaresa;14000;Phila;Jan.20.
Morrone,Mary;--Millie Ciccaglione;143833;Hazleton;Sept.3
Morrone,Nick;--Frances Petronia;16236;Pgh;Jan.29.
Morrow,Ralph R;--May Hoffman;153592;Pgh;Sept.7.
Morrow,Richard W;--Bessie M.Grimwood;152026;Wormleysbg;
Sept.19.
Morrone,Rita;--Michela Campana;13810;Phila;Jan.25.
Morrow,Robert W;--Dora Hoffman;123312;Venango Co;Aug.16.
Morrone,Rosina;--Rosina Calaresi;119504;Phila;Aug.23.
Morroni,William;--Rose Monroin;69591;Phila;May 18.
Morrow,--(S.B.);--Annie McGlashen;36034;Montg.Co;Mar.28.
Morrow,--(S.B.);--Mary Knoff;55432;Coraopolis;Apr.23.
Morrow,--(S.B.);--Theresa Dougher;45248;Scranton;Mar.1.
Morrow,--(S.B.);--Lina Hilla;99947;Vandergrift;May 19.
Morrow,Edward J;(S.B.);--Dora Hoffman;123311;Venango Co;
Aug.16.
Morrow,Laura (S.B.);--Margaret Quell;13731;Phila;Jan.15.
Morrow,Mary (S.B.);--Mary Mingana;167868;Pitcairn;Oct.23.
Morrow,--;--Anna Cooper;183415;Grove City;Nov.18.
Morrow,--;--Rose Dietz;173341;Pgh;Nov.27.
Morrow,--;--Ella Kelly;98813;Huntg.Co;June 4.
Morrow,--;--Nardina Lumbald;139745;Blakely;Sept.10.
Morrow,Anna R;--Anna B.McCarter;33037;Phila;Mar.11.
Morrow,Authur;--Ruth Engler;142561;Nthp.Co;July 8.
Morrow,Charles S;--Eva A.McCracken;171815;W.Pittston;June
4.
Morrow,Clara M;--Agnes Schorr;76359;Beaver Co;Apr.27.
Morrow,David T;--Bertha Hill;217176;Faye.Co;Feb.9.
Morrow,Delbert L;--Mildred Morrow;122412;Wash;Co;July 15.
Morrow,Delmar K;--Eva Keasler;200597;Perry Co;Dec.18.
Morrow,Donald F;--Catherine Burns;17861;Phila;Feb.1.
Morrow,Donna J;--Violet L.Black;62796;Butler Co;Apr.6.
Morrow,Earl E;--Stella Ehrhart;185280;Lanc;Nov.25.
Morrow,Earl W;--Jennie Literington;58512;Alleg.Co;Apr.7.

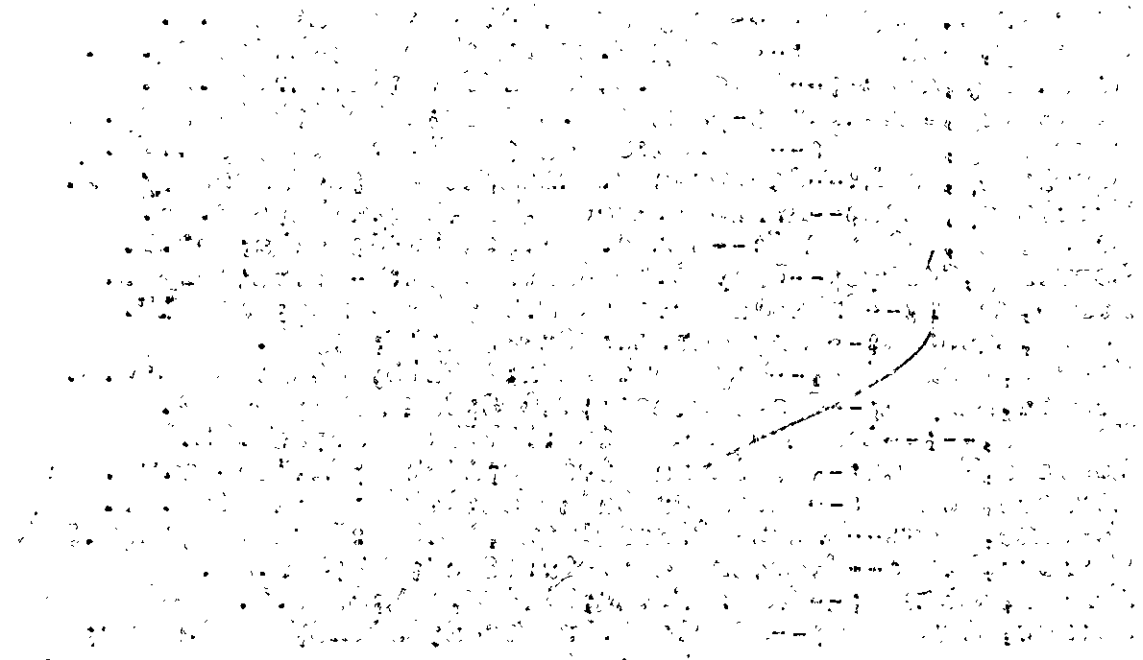

MORROW, LEWIS T.-IMMIE MORROW-NORTHAMPTON 10/4 162613-19.

Morrow Robt. Irvin-Daisy Johnson Jan. 1-
2 19973 Fayette Co.

Morrow,Edgar;--Hilda Brindlinger;99921;Vandergrift;June 8.
Morrow,Ethel M;--Mammie Wesley;119497;Phila;Aug.21.
Morrow,Evan R;--Anna E.Boyer;103795;Phila;July 21.
Morrow,Everett F;--Bessie Carr;215760;Dela.Co;Nov.24.
Morrow,Frances;--Ida Broadwater;103791;Phila;July 12.
Morrow,Frances R;--Millicent H.McMunn;72688;Beaver Co;May 17.
Morrow,Frederick K;--Ella L.Keffer;83559;Wilkinsbg;May 30.
Morrow,George W;--Elizzabeth M.Jones;112705;Pitcairn; July 16.
Morrow,Harry A;--Ester Miller;218177;Canonsbg;Feb.1.
Morrow,Harvy P;--Susan Johnson;201378;Clifton Heights; Dec.27.
Morrow,Helen M;--Sarah Crowpton;71763;Phila;Apr.26.
Morrow,Iva G;--Reba Gubler;209512;Frankl.Co;Dec.10.
Morrow,James M;--Annie E.Freeman;165975;Mechbg;Oct.18.
Morrow,Janet;--Elizabeth Poppinger;11425;Pgh;Jan.17.
Morrow,Jean;--Mary Morrow;123481;Charleroi;July 17.
Morrow,John B;--Dorothy Baker;151326;Waynesboro;Sept.20.
Morrow,John B;--Bertha H.Knox;103901;Phila;July 27.
Morrow,John D;--Grace E.Mahle;89653;Alleg.Co;June 13.
Morrow,John E;--Mary Straub;150394;Tarentum;Sept.30.
Morrow,John W;--Ethel Morrow;41699;McKeespt;Mar.20.
Morrow,Lilien M;--Lilien McIlhenny;86447;Phila;June 17.
Morrow,Mary E;--Maude Richards;109426;Hbg;July 26.
Morrow,Nita J;--Thea Hassler;97045;Alleg.Co;June 1.
Morrow,Paul K;--Julia M.Black;123872;Duncannon;Aug.11.
Morrow,Paul R;--Clara M.Steele;111511;Millerstown;July 27
Morrow,Pauline;--Sadie Osborne;1686;Clfd.Co;Jan.8.
Morrow,Ralph B;--Gertrude E.Herbert;51428;Phila;Jan.2.
Morrow,Richard;--Kathryn Bomgerser;95098;Lanc;June 9.
Morrow,Richard;--Lena Morrow;26657;Alleg.Co;Feb.12.
Morrow,Robert;--Nellie Sullivan;84123;W-Barre;Apr.19.
Morrow,Robert G;--Laura M.Bable;192098;Wilkinsbg;Nov.7.
Morrow,Robert K;--Helen Kleckner;94047;Hbg;June 25.
Morrow,Robert P;--Elizabeth M.Pearson;69465;Phila;May 12.
Morrow,Roland C;--Jennie Laros;203643;Nthp.Co;Dec.10.
Morrow,Ruth E;--Leah Winslow;181605;DuBois;Nov.19.
Morrow,Victor A;-- Dora E.McDevitt;25941;Butler Co;Feb.24
Morrow,William B;--Jennie Donaghy;158267;Montg.Co;Oct.15.
Morrow,William T;--Catherine Lanning;103852;Phila;July 5.
Morsa,Mary C;--Carmella Petruzzi;197177;Phila;Dec.23.
Morschauser,Vesta M;--Pearl C.Corson;52825;Phila;Mar.29.
Morscheid,Cecelia;--Julia C.Martin;184317;Westmd.Co;Nov. 22.
Morse,Gus T(S.B.);--Harriet Morse;119621;Phila;Aug.13.
Morse,--;--Susan M.Ruth;214461;Wmspt;Nov.26.
Morse,--;--Clemie Miller;190324;Camb.Co;Nov.9.
Morse,--;--Mary Carbara;179354;Berwick;Nov.15.

adopted Dundena Mae Mortimer - Minnie D. Scheirer
Lehigh Co - 34975 - 3 - 6

Morse,--;--Mary E.Smith;92572;Bedf.Co;May 1.
Morse,--;--Harriet B.Stevenson;115989;Warren Co;July 13.
Morse,Alfred L;--Annie R.Morse;33051;Phila;Mar.11.
Morse,Clair;--Carrie E.Ling;23934;Johnstown;Feb.7.
Morse,David;--Irene Hayes;185084;Lansford;Nov.14.
Morse,Donald R;--Sadie Work;91594;Faye.Co;May 31.
Morse,Dorothy J;--Freda S.Subka;146863;New Castle;Sept. 16.
Morse,Franklin R;--Golda B.Madison;214552;Warren;Dec.21.
Morse,George;--Katie Burweka;197136;Phila;Dec.27.
Morse,Jack H;--Sylvia J.Troup;131187;Susq.Co;Aug.15.
Morse,James M;--216044;McKean Co;Dec.24.
Morse,Martha;--Helen Bokoto;181778;Dickson City;Aug.21.
Morse,Thomas B;--Elizabeth McFarland;86478;Phila;June 14.
Morse,Sterling F;--Frances N.Frost;171945;W.Barre;Oct.20.
Morse,William H;--Ada Lovalle;133513;Pgh;Sept.14.
Morse,William L;--Jennie I.Nielnes;197248;Phila;Dec.18.
Morse,William L;--Ethel Sherrer;157827;Altoona;Oct.1.
Morsello,Salvatore J;--Irene Armon;103754;Phila;July 6.
Morseo,John F;--Mary Telin;115313;Alleg.Co;July 3.
Morsessy,John;--Carrie Gates;60116;Leb.Apr.18.
Morsey,Paul H;--Fannie E.Wolf;69506;Phila;May 3.
Morshead,Annie I;--Charlotte Smith;71764;Phila;Apr.31.
Morsheitz,Helen;--Annie Pushinsky;189052;Pottsville;Nov. 27.
Morsky,Henry V;--Rosalie Wrowsky;121049;Alleg.Co;July 16.
~~Moralack,John;--Barbara Kibaric;2743;Etna;Jan.27.~~ See HERZLAR
Morssy,Mike;--Mary Wagner;29869;Blair Co;Feb.11.
Morsulis,Rosie;--Rosie Darges;117381;Pgh;May 5.
Mort,--;--Mary C.Dwire;43722;Waynesboro;Mar.12.
Mort,Betty J;--Ida Smith;72839;Blair Co;May 12.
Mort,Helen;--Kathrine Hickey;218077;Phila;Aug.6.
Mort,Mary R;--Emma R.Lourry;164520;Camb.Co;Sept.30.
Mortan,Carlisle D;--Sarah Anilervan;111214;Middletown; June 25.
Mortash,Leona;--Mary Jamuta;77319;Hazleton;May 27.
Mortch,Galdys I;--Annie Arnold;143672;Dauph.Co;Sept.24.
Mortell,James P;--Katherine Foley;165397;McKeespt;Oct.12.
Mortella,--;--Helen Jackamonis;114721;Scottdale;July 21.
Morten,Catherine;--Marie A.McMohan;52865;Phila;Mar.29.
Mortensen,Elsie A;--Thora Frederickson;86210;Phila;June 2.
Mortermer,Shirley M;--May Thomas;84441;Woodlawn;Apr.23.
Morth,Joseph F;--Theresia Dimst;67575;Pgh;May 16.
Mortha,Gaza R;--Esther P.Mortha;99485;Turtle Creek;Apr.21
Morthner,Gladys S;--Helen Gilbert;69519;Phila;May 2.
Morthorst,Frederick P;--Eva A.Wilz;155959;Phila;Oct.21.
Mortimer,--;--Carrie J.Murphy;187411;New Castle;Nov.12.
Mortimer,--;--Bertha L.Greenawalt;130524;Sligo;Aug.26.
Mortimer,Anna M;--Elizabeth M.Carman;148622;Clarion Co; Aug.25.

Morton, James Huntley - Marie Hopton - 181930
Donora - Morris - on T. deceased

William Henry Morton - Julia A. Carter
77134-5-1 Dauphin

Mortimer,Doris M;--Laura R.Wiant;148612;Rimersbg;Sept.7.
Mortimer,Elmer R;--Grace L.Hawk;98031;Clarion Co;June 23
Mortimer,Ethel G;--Ethel G.Greesey;192639;W-Barre;Nov.25.
Mortimer,Gertrude B;--Mary I.Beck;199495;Arnold;Dec.31.
Mortimer,Joshua J;--Bessie A.Bennett;159712;Coplay;Oct.3
Mortimer,Walter S;--Minnie Frantz;28666;S.Wmspt;Feb.25.
Mortimon,--;--Emma McGraw;2764;Bedf.Co;Jan.8.
Mortin,Mary E;--Pauline Herzog;124379;Erie;June 16.
Mortko,John;--Helen Zebinski;181746;Dickson City;Nov.11.
Mortle,David S;--Jennette Sawyer;182130;Alleg.Co;Nov.11.
Morton,John (S.B.);--Mary Stinson;155765;Phila;Oct.13.
Morton,--;--Elva Wheeling;189574;Crawf.Co;Nov.22.
Morton,--;--Bertice Barr;92620;Camb.Co;June 2.
Morton,--;--Grace Semmens;212951;Turtle Creek;Dec.25.
Morton,--;--Marie Hopper;181930;Donora;Nov.15.
Morton,--;--Alice Thayer;124223;Erie;Aug.11.
Morton,Albert O;--Mabel Oakis;142136;Erie;Sept.3.
Morton,Barlint;--Rosey Nemth;36088;Beth;Mar.6.
Morton,Charles C;--Mary B.Nicholson;128011;Westmd.Co;July 9.
Morton,Coleman W;--Ruth S.Goddard;148845;Dela.Co;Sept.13.
Morton,Comfort D;--Mary A.Taylor;200876;Alleg.Co;Nov.22.
Morton,Dorothy E;--Elenor Schelly;156081;Phila;Oct.10.
Morton,Edith M;--Anna Tottne;119374;Phila;Aug.16.
Morton,Edward L;--Gertrude M.Tyson;189604;Ridley Park; Oct.26.
Morton,Elaenor A;--Mary Harding;155815;Phila;Oct.23.
Morton,Eleanor G;--Marie E.Klinked;120824;Phila;June 27.
Morton,Elizabeth L;--Laura Smith;111296;Fulton Co;July 23.
Morton,Ethel G;--Hida Barr;108964;Frankl;July 26.
Morton,Fletcher;--Daisy Dickson;207794;Mt.Union;Dec.23.
Morton,James;--Mabel Lambdin;87608;Phila;Apr.5.
Morton,James P;--Della Ross;48112;Westfield;Mar.12.
Morton,Jean A;--Myrtle Gill;58799;Dauph.Co;Apr.11.
Morton,John;--Hazel M.Warfield;185703;York Co;Nov.7.
Morton,Kenneth E;--Lanora Decker;39619;Fulton;Co;Mar.10.
Morton,Laurence G;--Masel Scott;179863;Bentleyville;Nov.10
Morton,Lois J;--Margaret Woodhouse;89730;Altoona;June 11.
Morton,Margaret;--Esther J.Montgomery;71851;Phila;Apr.30
Morton,Martha;--Sadie Waller;143326;Homestead;Sept.29.
Morton,Mary A;--Ethel Newman;73838;Brad;May 19.
Morton,Moses S;--Esther Singer;136187;Phila;Sept.2.
Morton,Russel;--Mary Russel;23591;Hazleton;Feb.10.
Morton,Russell H;--Louise Gwynn;155987;Phila;Oct.22.
Morton,Ruth S;--Sarah J.Brunner;107170;Chester;July 30.
Morton,Thomas;--Katy Cumming;176405;Phila;Nov.17.
Norterff,Richard;--Nora I.Nickleo;163338;Dauph.Co;Oct.20.
Mortoro,Guiseppina;--Gaotana Papalo;194113;Pgh;Dec.22.
Mortucci,Florence;--Nellie Nadello;219007;Phila;Mar.19.

Moryjkan) Anna — Donnell K — N'ampton — 11/24/19 —
1906 73-19

Moryok Steve — Anna Yanocko
218269 Munhall Aug. 23-

Moschella Mary — Falasca — Bhila —
32953 - 3-2-19

Mortucci,Florence O;--Nellie Nardella;52866;Phila;Mar. 27.
Mortyr,George;--Margaret Etrik;112366;New Kensing;July 24.
Mortzinello,Grace;--Nellie Sabotello;141671;Dunmore;Sept. 14.
Moruates,Victor;--Mary Caslausky;197357;Phila;Dec.13.
Morulis,Harold J;--Lillian Sear;50639;Phila;Apr.9.
Moruskint,Helena;--Louzija Moris;60479;McKeespt;Apr.18.
Morusko,Charles;--Mary Loucko;19138;Ind.Co;Feb.20.
Morway,Margaret;--Rosa Sabo;4951;Arms.Co;Jan.25.
Morwick,Virginia E;--Virginia Herold;110808;McKeespt;July 9.
Mory,Wallace F;--Jennie Ruth;2028;Coopersbg;Jan.8.
Morykwas,Michael;--Julia Jackiw;145038;Laflin;Sept.30.
Morzcka,Merie;--Merie Stepsis;50722;Phila;Apr.10.
Morzillo,Humbert;--Lisa Orpallo;150264;Susq;Sept.7.
Morzncco,Robert J;--Anna Stouch;138603;Altoona;Sept.22.
Morzock,Angelo;--Olympia G.Morzock;102179;Pgh;June 6.
Morzock,John E;--Olympia G.Marzock;102180;Pgh;June 6.
Morzso,Mike;--Mary Haidad;73469;Butler Co;May 25.
Mosak,Susie;--Nellie Bulekk;161729;E.Conemaugh;Oct.24.
Mosako,Ida L;--Ada Klind;46510;Westmd.Co;Mar.23.
Mosakoski,--(S.B.);--Constantia Zvciskia;49162;Pgh;Apr.26.
Mosakowska,Czeslawa;--Stefania Starzynska;116951;Pgh;Apr.7
Mosakowska,Regina;--Kostanrya Surzak;119418;Phila;Aug.30.
Mosakowska,Stefania A;--Rosalia Katkowska;152981;Pgh;Oct. 2.
Mosarska,Dominicha;--Josephine Gzinkowska;120920;Phila; July 5.
Mosbacher,--;--Roseanna Hogue;207586;Meadville;Jan.9.
Mosburg,George R;--Leona Dorsay;84283;Wash;May 17.
Mosca,--(S.B.);--Parnea Tocca;35902;Huntg.Co;Mar.6.
Mosca,Herbert P;--Erma K.Faub;209682;Alleg.Co;Dec.24.
Mosca,Josephine;--Goldie I.Mellott;179497;Huntg.Co;Nov.18.
Mosca,Louise;--Mary Atzenberger;141611;Dudley;Aug.31.
Mosca,Mary;--Annie Sabboto;33008;Phila;Mar.1.
Mosca,William J;--Margaret DeSander;11426;Pgh;Jan.10.
Moscallik,Paul;--Mary Kopushnik;22978;Gilberton;Feb.4.
Moscallo,Marie A;--Angeline Falasco;32953;Phila;Mar.2.
Moscalo,Carmen;--Angelina Caraccilo;11387;Pgh;Jan.9.
Moscarella,Rose;--Rose Costantino;40001;Uniontown;Mar.6.
Moscato,Rosina;--Carmela Scttalara;86285;Phila;June 6.
Moscato,Vincentina;--Rosie Delposto;57335;Erie;Apr.18.
Mosch,Albert R;--Caroline Neal;76810;Galeton;May 29.
Mosch,Vernon C;--Myrtle E.Landon;181141;Potter Co;Nov.22.
Moschanrorski,John;--Bertha Mosdim;176173;Phila;Nov.17.
Moschel,Helen;--Stella Linder;173888;Pgh;Oct.29.
Moschello,Rovico F;--Teresa DiBenedett;138556;Altoona; Sept.16.

Morehiwsky, Nellie - Y. Prinko - 1441 - alleg. Co. 1/11

Moschilla,Biagio;--Corlinda Nigro;171380;Wilmerding;Oct. 8.
Mosci,Annunziata;--Carmela Mosci;156071;Phila;Oct.10.
Moscianese,Mary;--Concetta Quartapelle;136291;Phila;Sept. 28.
Moscinsko,Joseph;--Tillie Bolik;52858;Phila;Mar.25.
Mosco,Alfonsa;--Julia Buzzelli;173342;Pgh;Nov.28.
Mosco,Edward;--Anna Ondo;22667;Faye.Co;Feb.24.
Mosco,James;--Domenica Rozzo;101666;Pgh;July 6.
Mosco,Mary L;--Mary Remisobsky;200251;Faye.Co;Dec.14.
Mosco,Mike;--Rose Conti;52704;Phila;Mar.26.
Moscony,Charles T;--Helen Rily;70653;Phila;Mar.5.
Moscony,Joseph D;--Helen Riley;70654;Phila;May 5.
Moscow,Anna;--Mary Shafiro;103949;Phila;July 2.
Mosczich,Anna;--Anna Lipa;202229;Duryea;Dec.8.
Mose,Josephine;--Dora Menna;95067;Lansdowne;June 22.
Mose,Teresa E;--Violet Grishaber;144007;Honesdale;Sept.24
Mosebach,John H;--Josephine Ogden;136386;Phila;Sept.17.
Moseberger,MARIEN;--Ruth Malazene Lotz;126117;Johnstown;Aug. 29.
Mosebrook,Earle K;--Mazie A.Meckley;9348;York Co;Jan.12.
Moseder,Joseph F;--Louise M.Potts;52731;Phila;Mar.16.
Mosee,Richard;--Florence Mosee;71709;Phila;Apr.12.
Moseley,Ernest;--Elizabeth Allis;71773;Phila;Apr.24.
Moseley,Gloria M;--Ida Wynn;86422;Phila;June 26.
Moseley,Marion;--Annie Williams;217410;Scranton;July 5.
Mosellin,John E;--Emma McCracken;178876;Braddock;Nov.9.
Mosely,Paul;--Louisa A.Mason;13641;Phila;Jan.8.
Moseman,William M;--Blanche Tomilson;206567;Lanc.Dec.21.
Mosemer,Melvin J;--Edna Snyder;84572;Adams Co;Jan.14.
Moser,Stella;(S.B.);--Hannah Jacobs;113021;Montg.Co;June 20.
Moser,--;--Bertha Lucas;22830;Sch.Co;Feb.23.
Moser,--;--Nancy R.Kuler;186558;Lyco.Co;Nov.11.
Moser,--;--Katie Vack;29900;Weatherly;Feb.19.
Moser,--;--Jennie C.Opdyke;106453;Beth;May 12.
Moser,--;--Emma Drheimer;179714;Nthp.Co;Nov.30.
Moser,--;--Mary Nevan;213806;Weatherly;Dec.24.
Moser,--;--Esta M.Scheirer;158376;Alburtis;Sept.16.
Moser,--;--Lillian Kennedy;110287;Lansford;July 3.
Moser,Albert;--Kathryn L.West;139609;Bloomsbg;Sept.3.
Moser,Arlen R;--Annie Ruch;200990;Lehigh Co;Dec.11.
Moser,Arline F;--Leila M.Frantz;162310;Nthp.Co;Oct.4.
Moser,Arthur;--Helen E.Bernhardt;3210;Easton;Jan.8.
Moser,Asher J;--Anna Harrigan;76236;Easton;May 7.
Moser,Carl L;--Mary Gemmell;119519;Phila;Aug.2.
Moser,Charles L;--Kate Moser;73368;Bechtelsville;May 10.
Moser,Charles S;--Christina Urmer;175992;Phila;Nov.23.
Moser,Charles W;--Lydia M.Marks;206774;Lewistown;Dec.29.

Moser, Fern Laura - Seip, Lizzie - Berks 1/15
29288-1D

Moser;Claude R;--Mattie R.Crouse;193269;York;Nov.25.
Moser;Donald I;--Dorothy D.Miller;30516;W.Reading;Feb.3.
Moser,Dorothy B;--Ada B.Wilson;162513;Faye.Co;Oct.23.
Moser,Edwin P;--Katie Carl;180168;Coplay;Oct.23.
Moser,Eleanor J;--Dena C.Knight;9537;Uniontown;Jan.15.
Moser,Emilie;--Wilma Mayerhofer;13788;Phila;Jan.5.
Moser,Emily M;--Priscilla C.Young;170137;Montg;Oct.10.
Moser,Francis;--Ella A.Fretz;90334;Berks Co;May 15.
Moser,Florence;--Emeline Boynton;44678;Reading;Mar.19.
Moses,Forest;--Edna Moses;129961;Royersford;May 4.
Moser,Franklin D;--Jennie Detwiler;93052;Nthp.Co;June 24.
Moser,Grace E;--Verda G.Ritter;55161;Nthp.Co;Mar.28.
Moser,George F;--Helen Bradley;122486;Alleg.Co;Aug.5.
Moser,Harry;--Edna A.Moser;136390;Phila;Sept.5.
Moser,Harvey L;--Laura M.Martz;186170;Columbia Co;Nov.1.
Moser,Helen;--Mary Klug;8832;Swoyersville;Jan.9.
Moser,James;--Emma Hoover;146791;Lanc.Co;Sept.19.
Moser,Jay L;--Sarah E.Schaffer;110297;Lehighton;July 18.
Moser,Josephine F;--Mary F.Kennedy;84188;Watsontown;May 27
Moser,Josiah M;--Sarah J.Ewing;589;Brackenridge;Jan.29.
Moser,Kathryn L;--Mable F.Bortz;65570;Nthd.Co;Apr.16.
Moser,Kenneth;--Eva Metael;193330;York Co;Oct.3.
Moser,Kenneth F;--Sarah S.Germanton;76804;Nthp.Co;May 14.
Moser,Lillian;--Helen Trechman;158737;Bucks Co;Oct.1.
Moser,Lizzie K;--Sallie Dauffman;19639;Berks Co;Feb.20.
Moser,Margaret;--Mamie C.Moser;69601;Phila;May 13.
Moser,Mary J;--Hilda Stouffer;40042;Huntg;Mar.12.
Moser,Mildred P;--Alice Harmes;142255;Erie;Sept.28.
Moser,Minnie H;--Minnie Miller;176215;Phila;Nov.16.
Moser,Naomi R;--Edna R.Rhoads;709;Berks Co;Jan.24.
Moser,Norman;--Estella Stengle;81033;Montg.Co;Apr.20.
Moser,Robert;--Nellie Powers;52916;Phila;Mar.4.
Moser,Robert;--Marion Phillips;20724;Col.Co;Jan.13.
Moser,Robert J;--Irene Dorotka;9135;Nthp.Co;Jan.18.
Moser,Stella A;--Katie S.Menges;10430;Montour Co;Jan. 10.
Moser,Thomas W;--Phyllis Riddington;55953;Dela.Co;Mar. 26.
Moser,Volney D;--Nellie McJunkin;90413;Butler;June 25.
Moser,Walter L;--Goldie Atkinson;21976;Alleg.Co;Feb.6.
Moser,William H;--Mary Gorshek;38146;Ellworth;Mar.30.
Moses,--(S.B.);--Flora Pinnex;186182;Meadville;Nov.24.
Moses,--(S.B.);--Minnie Moses;91227;Coatesville;June 19
Moses,--(S.B.);--Mary Michael;105768;Arnold;July 1.
Moses,Andy;--Julia Caka;171331;Windber;Oct.26.
Moses,Anna;--Jeslie Moses;163625;Hazleton;Oct.19.
Moses,Dorothy J;--Lulu B.Wadsworth;92349;Derry;June 14.
Moses,Edward J;--Louise Friday;103831;Phila;July 12.
Moses,Ellwood L;--Alta G.Menger;141757;Montour Co;Sept. 6.

MOSES, JANE ← MI MIKE — LAW Co. NEW CASTLE — 128902-19

MOSES, SARA, M. Joseph, 18 7960-19, WEST MD

Moses,Harry;--Clara Kauffman;43988;Bedf.Co;Mar.29.
Moses,James E;--Beatrice A.Ronemus;4979;Lansford;Jan.23.
Moses,John;--Josephine John;83937;W-Barre;May 11.
Moses,Julius E;--Barbara Nassif;126843;Westmd.Aug.15.
Moses,June V;--Floy M.Coller;97919;Reading;June 14.
Moses,Malm G;--Salina Alberta;--80262;New Kensington;May 31.
Moses,Morisa;--Anna Soetmoris;164498;Kulpmont;Oct.31.
Moses,Rubin;--Fannie Porman;133514;Pgh;Sept.25.
Moses,Sam;--Anna Abraham;141830;Donora;Sept.4.
Moses,Thelma;--Anna Bratvan;132069;Waynesburg;Aug.26.
Moses,Wachum;--Anna H.Kahn;71759;Phila;Apr.25.
Moses,Walter O;--Hannah Miles;171967;W-Barre;Oct.21.
Mosesf,Louis M;--Sarah Goldstein;136240;Phila;Sept.27.
Moseski,Mary;--Mary Moscow;54312;Westmd.Co;Mar.26.
Mosesky,Mary;--Helen Katcosky;36195;Som.Co;Feb.6.
Moseue,--;--Sarah Frybuloka;101668;Pgh;July 21.
Mosey,Eva;--Antonia Vinoriska;93460;Camb.Co;June 7.
Mosgest,--(S.B.);--Edith M.McLaughlin;144888;Lanc;Sept.2.
Mosgo,Leo P;--Mary Alasko;125716;Hazleton;July 26.
Mosgrave,Ruth I;--Margaret I.Mgleka;179832;Som.Co;Nov.21.
Moshal,Victoria;--Mictaling Mita;17756;Phila;Feb.20.
Mosher,--;--Marguirete Pinneo;38514;Erie;Mar.18.
Mosher,Anna C;--Sarah A.Dougherty;201394;Collingdale;Dec.6.
Mosher,Evelyn A;--Grace M.Guiles;77986;Knoxville;Apr.4.
Mosher,Gilleade;--Mary E.Brown;56796;Dunmore;Apr.27.
Mosher,Harry R;--Mary E.Reed;19009;Altoona;Feb.18.
Mosher,John A;--Anna P.Mosher;62048;Luz.Co;Apr.20.
Mosher,Lronea M;--Ina F.Rice;214516;Wellsboro;Dec.21.
Mosher,Mary;--Dora Benoct;111560;Middleport;June 27.
Mosher,Rodney D;--Zoa Kirkenaell;111035;Bradf.Co;July 12.
Moshier,--;--Esther Spicer;108844;Franklin;July 3.
Moshier,John A;--Edith D.Lilly;201985;Coudersprt;Dec.6.
Moshites,Kalliopy M;--Catharine Alvin;152982;Pgh;Oct.24.
Moshkovitz,Frances;--Sarah Shamberger;148989;Scranton;Sept.10.
Moshner,Robert W;--Elizabeth H.Seidel;49727;Pgh;Mar.1.
Mosholder,Clarence W;--Sadie Duppstadt;29095;Som.Co;Feb.1.
Mosholder,Mary E;--Etta Gaunkin;9762;Ursina;Jan.4.
Moshowitz,David;--Bessie Eslofsky;69523;Phila;May 21.
Mosi,Alfred L;--Romona Gorrealli;36540;Alleg.Co;Feb.25.
Mosic,Annie;--Annie Sheridan;210;Blair Co;Jan.16.
Mosich,Frances M;--Julia Vicich;183544;Westmd.Co;Nov.28.
Mosief,Mary;--Mary Mishuta;108830;Forest City;July 4.
Mosier,Adelmir D;--Forsa Miller;142921;Elk Co;Sept.2.
Mosier,Alice;--Emma Brush;76212;E.Stroudsbg;May 24.
Mosier,Anna E;--Mary E.Hays;47784;W-Barre;Mar.26.
Mosier,Charles E;--Emma L.Brush;98975;Stroudsbg;Mar.28.

Mostal, Olga 26742-19 Rock G.
Mary Trilka 1-19-19

Moskavich, Rita, Rush A. Pusiak, 7336 - 1/15

Moskow, Shirley - Shapiro, Mary
7-2 Phila 103949-19

Mosier,Dorothy J;--Emily Miller;47100;Tunkhannock;Mar.1
Mosier,Edward S;--Jenet B.Corbett;192901;Wmspt;Oct.29.
Mosier,Kenneth M;--Ruth Mosier;7426;Jeff.Co;Jan.2.
Mosier,Marjorie H;--Lillian Tiffany;8535;Sayre;Jan.12.
Mosier,Mary F;--Minnie F.Hartman;56404;Wash.Co;Apr.15.
Mosier,Neva I;--Ada Mook;47144;Crawf.Co;Mar.27.
Mosino,Gus F;--Rose Esposito;69541;Phila;May 10.
Mosiondz,Marie;--Anna Kostiw;88112;Phila;May 29.
Mosiondz,Sophia;--Anna Kostiw;88113;Phila;May 29.
Mosis,Mary;--Mary Katnak;9540;Uniontown;Jan.29.
Moskal,Albert;--Mary Matta;204532;Homestead;Dec.17.
Moskal,Annie;--Stella Galick;101667;Pgh;July 11.
Moskal,Joe;--Elizabeth ----162544;Faye.Co;Oct.22.
Moskal,John;--Annie Stefanak;62414;Nanty Glo;Apr.8.
Moskal,Margaret;--Lizzie Galik;93234;Faye.Co;June 28.
Moskal,Michael E;--Mary Skobytoff;160911;Gokesburg;Oct. 27.
Moskal,Raymond;--Elizabeth Moskal;131895;Chalfant;Aug.12
Moskal,Sofie;--Fanny Suckol;22983;Gilberton;Feb.8.
Moskal,Stife;--Katosina Hjnko;18851;Ambridge;Feb.21.
Moskala,Edward F;--Minnie Natalia;162538;Faye.Co;Oct.30.
Moskalcryk,Pauline;--Mary Bason;124372;Erie;Aug.20.
Moskalick,Sofie;--Anna Chupko;162924;Gilberton;Oct.30.
Moskalinko,John;--Anna Koschaduba;102173;Pgh;June 26.
Moskalski,John;--Eva Skeba;9805;Camb.Co;Jan.5.
Moskaly,John;--Mary Novak;39671;Homestead;Mar.10.
Moskas,Christina;--Antonina Arborsus;71829;Phila;Apr.26.
Moskas,Josephine J;--Soffie S.Buttieker;155881;Phila; Oct.21.
Moskat,Charlotte H;--Marie Wanagas;156025;Phila;Oct.9.
Moske,--;--Corinne Johnson;38402;Erie;Mar.3.
Moskal,Agnes;--Mary Moskel;862;Butler Co;Jan.19.
Moskewiak,Frances;--Olga Dopirak;1794;Chester;Jan.10.
Moskiffi,--;--Mary Marenall;3759;Greensbg;Jan.8.
Moskites,--;--Agnes DeNosky;93812;Hastings;June 1.
Mosko,--(S.B.);--Josephine Bryia;179995;Alleg.Co;Nov.8.
Mosko,Andy;--Annie Zaharsky;37611;Duquesne;Mar.3.
Mosko,Eddie;--Mary Skreptach;207207;McKees Rocks;Dec.17.
Mosko,Michael;--Anna Mosko;35685;Butler Co;Mar.22.
Moskointz,--;--Rose Wilsher;17679;Phila;Feb.2.
Moskolisk,Mary;--Helen Lemanik;176324;Phila;Nov.26.
Moskovitz,--;--Sara Rosenfeld;86463;Phila;June 14.
Moskovitz,Gertrude;--Esther Zitomer;52739;Phila;Mar.16.
Moskovitz,Gladys;--Ethel Sommers;43808;Old Forge;Mar.20.
Moskovitz,Sylvia;--Ida Blafken;156029;Phila;Oct.13.
Moskow,Paul;--Mary Gatro;878;Butler Co;Jan.11.
Moskowach,Peter;--Helen Zezenetch;47921;Luz.Co;Feb.17.
Moskowitz,--;--Viseda Swartz;27971;Scranton;Feb.1.
Moskowitz,Joseph D;--Miriam Herman;86379;Phila;June 20.

Moskowitz,Marjory;--Matilda Firestine;218780;Pittston; Sept.27.
Moskowitz,Selma;--Rose ----218966;Phila;Nov.9.
Moskowitz,Solomon;--Rose Moskowitz;176175;Phila;Nov.9.
Moskum,Paul D;--Ruth G.Hemderson;159508;Bolivar;Oct.28.
Moskva,Gayza;--Anna Kovacs;2492;Dunmore;Jan.17.
Moskwa,Emel;--Teodsia Stancak;112169;Luz.Co;July 14.
Moslak,Vkotnjo Mary;--Anna Huvak;94650;Camb.Co;June 11.
Mosland,George H;--Clara Iguettes;26035;Bucks Co;Feb.11.
Moslein,Dolores M;--Victoria T.Roble;15796;Pgh;Feb.11.
Mosler,Katherine E;--Katherine Beyerele;119477;Phila; Aug.22.
Mosley,--;--Mary Mosley;32977;Phila;Mar.10.
Mosley,--;--Major C.Armstrong;65227;Shipping Port;Apr.5.
Mosley,--;--Johanna Conners;43860;Oil City;Mar.21.
Mosley,Essey E;--Essey Samson;176144;Phila;Nov.12.
Mosley,James C;--Mollie Price;79922;N.Castle;May 20.
Mosley,Jennie L;--Bessie Spencer;155879;Phila;Oct.13.
Mosley,John;--Bertha Davis;156038;Phila;Oct.20.
Mosley,Michael;--Rose Haspadar;86409;Phila;June 21.
Mosley,Robert P;--Jennie Parkins;7441;Parsons;Jan.2.
Mosley,Ruby;--Ruby Hines;51499;Phila;Feb.27.
Mosley,Thomas O;--Winifred Jenkins;128830;Olyphant;July 20.
Mosley,William S;--Grace Stambaugh;108709;Farrell;July 7.
Moslonka,Frank L;--Martha Ligerosky;92376;Donora;June 3.
Moslwlde,--;--Daisy Rush;6209;Meyersdale;Jan.19.
Mosly,Tucker;--Lucy Mosly;15797;Pgh;Feb.23.
Moslyanik,Charles;--Mary Czfra;1067;Huntg.Co;Jan.12.
Moslyanik,Mary;--Mary Czfra;1068;Huntg.Co;Jan.12.
Mosnyak,Zizilia;--Stela Sarnowska;28240;Sharpsburg;Feb.28
Mosongr,Wollon S;--Elizabeth Rugg;91587;Connellsville;Apr 26.
Mospithes,Kallipy M;--Catharine Alvin;152982;Pgh;Oct.24.
Mosqueso,--(S.B.);--Mable Fritz;97226;Palmerton;June 26.
Moss,--;--Nora Brown;22567;Arms.Co;Feb.10.
Moss,Albert L;--Ruth Shockley;155851;Phila;Oct.18.
Moss,Annabelle;--Annabelle Jones;36405;Alleg.Co;Mar.31.
Moss,Bennie D;--Thelma Johnson;172477;Wesleyville;Oct.1.
Moss,Bernard M;--Fannie Bernstein;176143;Phila;Nov.21.
Moss,Buelah B;--Blanch Wolf;49164;Pgh;Apr.12.
Moss,Carl;--Mary Anderson;136476;Phila;Sept.11.
Moss,Charles M;--Margaret F.Mitchell;136211;Phila;Sept.5.
Moss,Dorothy C;--Virignia Gobert;144875;Lanc;Sept.29.
Moss,Eleonor M;--Bessie Ducker;37371;Canonsburg;Mar.16.
Moss,Elizabeth;--Elizabeth Moss;197106;Phila;Dec.4.
Moss,Herman;--Mary Beasley;64224;Swissvale;Apr.26.
Moss,James D;--Lenna Keller;203362;Erie;Dec.29.
Moss,Jean W;--Lillian Harrison;44212;Plymouth;Mar.5.

Moss,John;--Viola Miller;45879;Luz.Co;Feb.28.
Moss,Margaret L;--Margaret Biddle;6258;Monongahela;Jan.31.
Moss,Margery J;--Margery Price;105182;Phila;June 25.
Moss,Mary;--Loretta J.Fearin;73597;Berwick;May 14.
Moss,Rosse;--Dora Zener;138185;Phila;Aug.31.
Moss,Theodore U;--Sarah V.Towsle;180497;Carlisle;Nov.7.
Moss,Thomas E;--Nora Brown;182890;Arms.Co;Nov.30.
Moss,William A;--Ida B.Leese;66678;Centerville;Apr.23.
Moss,William C;--Lizzie Hess;187706;Luz.Co;Nov.7.
Moss,William G;--Fannie G.Glenn;216335;Charleroi;Oct.10.
Mossbaure,Karl J;--Hildegarde M.Hunkele;67576;Pgh;May 21.
Mossberg,William H;--Marie A.Birnkman;110822;McKeesprt;
July 15.
Mossbrook,Doris E;--Esther M.Meyers;196978;Phila;Dec.7.
Mossburg,George E;--Bertha Davies;56532;Duquesne;Apr.19.
Mossburg,Thomas R;--Mildred C.Pferffer;151926;Wash.Co;
Sept.23.
Mossena,Blanche L;--Dora Fry;110681;Latrobe;July 21.
Mosser,--(S.B.);--Adeline Matchette;105618;Allentown;July
21.
Mosser,--;--Margaret Miller;72946;Allentown;May 16.
Mosser,--;--Lucie A.Ramer;111279;Mercersburg;May 6.
Mosser,Jacob;--Catherine O'Donnell;13721;Phila;Jan.20.
Mosser,Roxie R;--Elizabeth Peters;77642;Berks Co;Apr.25.
Mossett,Frederick G;--Elsie Cannon;190167;Sewickley;Nov.3.
Mossey,--;--Jane M.Leaton;119450;Phila;Aug.22.
Mosshall,--;--Eleanor Davison;124306;Erie;Aug.20.
Mossi,Joseph;--Mary Gurick;38051;Donora;Mar.14.
Mossi,Mary;--Jennie Rosano;197117;Phila;Dec.6.
Mossie,Johnann;--Evaline Mossie;105184;Phila;June 12.
Mossilevich,Anthony;--Anna Aukshunas;52892;Phila;Mar.26.
Mossman,Elizabeth A;--Anna C.Vaughan;197112;Phila;Dec.3.
Mossman,Lilliam M(S.B.);--Edna M.Smith;188682;Huntg.Co;
Nov.14.
Mosso,Joseph F;--Catherine C.Ganan;132381;Wmspt;Feb.15.
Mosso,Lenora;--Tessia Vasgo;99879;Camb.Co;Mar.18.
Mosso,Louis;--Antonette Calvetti;100521;W-Barre;June 29.
Mosso,Mary C;--Rose Cessie;110665;Latrobe;July 8.
Mosso,Ruth A;--Mary A.Smith;100619;Wmspt;June 6.
Mossonick,Michael;--Mary Comia;119447;Phila;Aug.15.
Mossonynickd,Blanch;--Blanch Carpp;69509;Phila;May 4.
Mossuto,Lena;--Raffaela DeCarlo;10335;W-Barre;Jan.28.
Mossy,Elsie R;--Jennie Wolfson;86221;Phila;June 6.
Most,Bertha M;--Bertha Grechofsky;152983;Pgh;Oct.23.
Most,Clara;--Mary Uuer;128523;Nazareth;Aug.5.
Most,Jane;--Jane Annsely;17726;Phila;Feb.22.
Most,Jane A;--Jane Annesley;34183;Phila;Feb.22.
Most,Rose;--Racle Marzle;92964;Exeter;June 3.
Mosta,Mary R;--Rose Rozell;178617;Ashley;Nov.30.

Mostick, Michael – Antonia Wellchik – 194750 Pgh – 11/7

Mostaller,Rosalene;--Jennie Stutzman;65088;Som.Co;Apr.15.
Mostella,Robert W;--Ella Loomer;107141;Chester;July 20.
Mosteller,--;--Emily Stubbs;159249;Monroe Co;Oct.22.
Mosteller,Harold E;--Ellen E.Ewine;74086;Luz.Co;May 18.
Mosteller,Mary A;--Freeda Garener;142469;E.Stroudsburg; Sept.29.
Mosteller,Oliver W;--Katie M.Simmers;27082;Chester Co;Jan. 26.
Mosteller,Sarah B;--Rachel Smith;148243;Sch.Co;Sept.7.
Mostello,Charles;--Mary Koran;200629;Som.Co;Dec.19.
Mostelski,Anthony;--Annie Gush;197175;Phila;Dec.16.
Mostert,--;--Mildred Siefer;22777;Franklin;Feb.24.
Mostertz,Fernanda A;--Martha Clemens;71766;Phila;Apr.21.
Mosthaf,Annabell E;--Ruth W.Waldenville;131749;Westmd.Co; Aug.20.
Mostikiety,--;--Margaret Jalinsti;4482;Arms.Co;Jan.31.
Mostin,John M;--Corina Aschoft;80422;Osceola Mills;Apr.13.
Mosto,Mary;--Josephine Louscianto;27266;Luz.Co;Feb.10.
Mostoller,Elmer Burnhart;Martha Eschrich;99313;Som.Co; June 17.
Mostoller,Ernest M;--Cora Barndt;179834;Som.Co;Nov.24.
Mostolski,Agnes;--Mary Gaspcak;922;Camb.Co;Jan.3.
Mostovitche;--Mamie Lesan;136404;Phila;Sept.12.
Mostowski,Karzimerz;--Bronislawa Buchavko;194114;Pgh; Dec.22.
Mostrauchelo,Maria;--Mary Barberra;100786;Wash;June 4.
Mostrovocco,Virginia;--Crucifissa Varate;107965;Derry;July 20.
Mostuk,Peter;--Antonina Viltchik;194750;Pgh;Nov.17.
Mostwitz,Lucy;--Regnia Tzalasritz;70656;Phila;Mar.18.
Mostyn,--;--Agnes Garvey;188175;Osceola Mills;Oct.22.
Mostzak,John;--Anna Kannoval;196981;Phila;Dec.10.
Mosul,Nick;--Mary Danel;67577;Pgh;May 8.
Mosura,Charles;--Anna Gary;72612;Ambridge;May 25.
Mosurski,Mary;--Mary Zborski;50788;Phila;Apr.2.
Moszick,Louella;--Martha Wisneski;183668;Alleg.Co;Oct.22.
Moszkenas,Antonette;--Agata Bogdan;181444;Duryea;Nov.30.
Motavidlak;--;--Marcella Kavolasky;214288;Luz.Co;Dec.16.
Motcho,Mary;--Julia Woshna;11427;Pgh;Jan.24.
Mote,Ruth J;--Charlotte Critchlow;187377;New Castle;Nov.2.
Motecko,Joseph;--Anna Meksowaska;181433;Duryea;Nov.1.
Motejucinke,--(S.B.);--Marcele Motejucinke;157398;Phila; Oct.9.
Moteko,Henry;--Rose Wydra;126383;Kulpmont;Aug.24.
Moten,--;--Helen G/Arter;101669;Pgh;July 3.
Moten,John E;--Bertha E.Paterson;66694;Wash.Co;Apr.2.
Moten,Lelia;--Katie Jones;143287;Homestead;Sept.9.
Moterkanich,Mike;--Mary Petric;133515;Pgh;Sept.15.

Motsko, Sophia, White, M. Miholeva, 184066-11/21

Motesavich,Peter;--Antonia Sytoreskia;136178;Phila;Sept.6.
Mothe,Frank;--Mary Macsinger;48450;Zelienople;Mar.25.
Mother,Eugene;--Gertrude P.Ashelman;121960;Col.Co;Aug.7.
Mother,Philander K;--Louise M.Motheral;116952;Pgh;Aug.2.
Mothersbaugh,Earl E;--Ethel Mathews;199159;Camb.Co;Dec.3.
Moticak,Mary;--Olga Scipka;106572;Bentleyville;July 4.
Motichak,Joseph E;--Mary Hrulosp;90947;Bentleyville;June 13.
Motichka,--;--Anna Puhola;109699;Wayne Co;May 12.
Moticka,Hattie;--Pauline Svederska;152984;Pgh;Oct.28.
Motika,Joseph;--Miss Motika;83183;Faye.Co;May 30.
Motil,Andy;--Annie Shirko;73702;Faye.Co;Apr.12.
Motile,John;--Susan Brotosky;190103;Sch.Co;Nov.12.
Motinisse,Teresa;--Amalia Revelachia;136319;Phila;Sept.12.
Motishak,Anna;--Atilia Piatko;179872;Bentleyville;Nov.8.
Motiska,Edward;--Mary Plucinsky;63106;Luz.Co;Apr.1.
Motisko,Mary;--Helen Varno;83838;Winton;May 26.
Motj,Paul;--Nagj Jestoto;3786;Westmd.Co;Jan.25.
Motko,George;--Anna Sopko;29495;Taylor;Jan.26.
Motkowski,Augustina;--Pauline Jauientikute;176183;Phila;Nov.25.
Motkowski,Pauline;--Katie Suzielicz;176095;Phila;Nov.17.
Motley,Mary J;--Elizabeth V.Ringgold;23379;Hbg;Feb.13.
Motley,Pauline;--Martha J.Harris;136218;Phila;Sept.3.
Motnaik,--;--Mary Kachin;72690;Aliquippa;Mar.29.
Motol,Mammi;--Amanda Ziegenfus;119623;Phila;Aug.4.
Motolonis,--;--Katie Stuchkas;143154;Girardville;Sept.18.
Motor,Emilia;--Anthanina Fabia;133516;Pgh;Sept.7.
Motosicky,Veronika;--Mary Hrustinec;191420;Alleg.Co;Nov.16
Motrinitz,--;--Mary Letso;57173;Camb.Co;Apr.9.
Motrotnuts,James;--Mary Tapp;42765;Westmd.Co;Mar.27.
Motrovick,John;--Mary Finto;106288;Faye.Co;July 21.
Motsay,Russell;--Rose DeFayio;180990;Carbondale;Nov.9.
Motsca,Stanley;--Malvania Cosmuch;13970;Phila;Jan.16.
Motsick,Julia;--Mary Dudra;42562;Sch.Co;Jan.9.
Motsko,Irene;--Annie Zavada;208073;McAdoo;Dec.24.
Motsko,Mary;--Annie Sekerak;10358;Luz.Co;Jan.8.
Motsoft,Rosie;--Minnie Seyler;165824;Clfd.Co;Oct.21.
Motson,Robert F;--Myrtie I.Kreidler;69656;Phila;May 7.
Mott,--;--Rillie Collins;56608;DuBois;Apr.20.
Mott,--;--Naomi Eckman;73016;Allentown;May 17.
Mott,--;--Viola Nager;200026;Camb.Co;Dec.7.
Mott,Anna;--Rose Bonami;205169;Hazleton;Dec.20.
Mott,Elmer H;--Lydia Jeelry;20102;Bradf;Feb.16.
Mott,Frank D;--Helen Robinson;201026;Bradf.Co;Dec.11.
Mott,Harry P;--Rose Dewire;90977;Wayne Co;June 26.
Mott,Joseph;--Lucie Luke;143463;Clfd.Co;Sept.6.
Mott,Leelon M;--Mable Sanders;214966;Youngsville;Dec.3.
Mott,Pearl C;--;---Jackson;183166;Franklin;Nov.11.

Motuza Antonas Jr. - Anna Pashak
2.19.85 - Scranton. July 10 -

Mottern, Ellsi H - 197775-19
12/11/19-49 DUSS Cor

Mott,Pricilla R;--Pear Buterbaugh;213464;Vintondale;Nov.30
Mott,Ruth;--Mary Gaughan;64003;Scranton;Apr.27.
Mott,Selina;--Julia Bloomer;219311;Lacka.Co;June 29.
Mott,William F;--Ruth Mott;21707;Dallas;Feb.15.
Motta,Joseph;--Christina Forgatch;130493;Spangler;Aug.6.
Motte,Mickolina;--Jamina Snasa;136352;Phila;Sept.15.
Motten,William H;--Julie A.Carter;77134;Hbg;May 3.
Motter,--;--Martha J.Shoemaker;206382;Lock Haven;Dec.17.
Motter,Daniel;--Anna I.Wirt;129281;Palmyra;Aug.1.
Motter,Foster C;--Laura E.Esther;146569;Mt.Pleasant;Sept. 24.
Motter,Joseph E;--Gertrude Partsch;94526;Johnstown;June 5.
Mottern,Geraldine R;--Ada M.Maln;20062;Jeff.Co;Feb.19.
Mottern,Wallace E;--Mary A.Trutt;107924;Danville;July 1.
Mottershead,Gertrude E;--Lottie Frey;13896;Phila;Jan.24.
Mottle,--(S.B.);--Annie Rjevoski;212762;Westmd.Co;Dec.1.
Mottmiller,--;--Emma Schwabenbauer;188336;Oil City;Nov.11.
Motto,Mildred E;--Marie C.Wertz;158633;Bedf.Co;Oct.29.
Motts,--;--Mary Kermish;39437;Ind.Co;Feb.3.
Motts,Dorothy E;--Mary Sickora;181324;Charleroi;Nov.12.
Motts,Jennie;--Mary Mofia;147931;Punx;Sept.10.
Mottura,Felicita;--Josephine Barcellino;210835;Clarion Co; Dec.25.
Motybel,Mary L;--Ludwicka Kartek;130108;Scranton;Aug.2.
Motyl,Maria;--Franciszha Ozug;197098;Phila;Dec.2.
Motyl,Zdziolaw J;--Katharine Hubsch;13849;Phila;Jan.4.
Motz,--(S.B.);--Marie Rosetti;89673;Aliquippa;May 7.
Motz,Edna I;--Matilda Tracy;32944;Phila;Mar.6.
Motz,Frank;--Mary Olie;138731;Archbald;June 24.
Motz,Nancy;--Kesena Boorak;125128;Gilberton;Aug.11.
Motz,Richard A;--Florence V.Miller;115572;Waynesboro;July 6
Motzko,Jean M;--Mary Mecolli;184066;Ind.Co;Nov.23.
Mouchko,Mary;--Katie Kerkonik;116953;Pgh;Aug.29.
Moul,--;--Mable A.Moul;163904;York Co;Oct.8.
Moul,Arlene E;--Goldie M.Rudisill;165235;York Co;Oct.22.
Moul,George A;--Violet P.Mosebach;167482;N.York;Oct.4.
Moul,Jacob G;--Sarah Trone;170685;York Co;Oct.2.
Moul,Paul M;--Carrie Menges;48409;York;Mar.5.
Mould,Ruth B;--Ruth Levernze;180778;Corry;Nov.28.
Moulden,Raymond E;--Elizabeth B.Ross;30400;Wash;Feb.24.
Moulder,Loretta E;--Edna McCann;145872;Dauph.Co;Sept.19.
Moulker,Helen P;--Helen Henslay;95936;Covington;June 9.
Moulton,--;--Matilda E.Hauft;31966;Pgh;Feb.8.
Mounas,John R;--Hanna Hallas;2950;Erie;Jan.20.
Mounas,Margaret E;--Hanna Hallas;2951;Erie;Jan.20.
Mouen,Steve;--Elizabeth Malick;47449;Camb.Co;Mar.8.
Mounon,Martha;--Julia Herr;24323;Lansford;Feb.21.
Mounsey,John;--Catherine Walker;11421;Pgh;Jan.27.
Mount,Beatrice;--Clara Salliff;104034;Phila;July 16.

Mountain, Ruth Elizabeth - Harriet ~~McMillen~~ McMillen -
11428 - Pittsburgh Jan 21 -

Mountcastle, Mildred E., Phila, I. Melvin, 52877 - 3/23

Mount,Alveda;--Sarah Crane;155832;Phila;Oct.18.
Mount,Anna M;--Anna Allibone;86196;Phila;June 6.
Mount,Ellen L;--Kathryn Vandyke;130940;Sunbury;Aug.9.
Mount,Hugh A;--Sylvie Carpenter;22340;Ellwood City;
Feb.23.
Mount,Reta M;--Rose McCloskey;13644;Phila;Jan.10.
Mount,Theodore A;--Mary Gahan;95651;Morrisville;June 24.
Mountain,James V;--Minnie Wall;163091;Heidelburg;Oct.4.
Mountain,Katheryn E;--Rosina McDonald;3588;Wash.Co;Jan.
25.
Mountain,Keith M;--Pearl Munn;130730;McKean Co;Aug.10.
Mountain,~~Mary W~~;--Harriet McMillam;11428;Pgh;Jan.21.
Mountain,~~Mildred A~~;--Elsie Davis;144;Altoona;Jan.15. Elsie Louise
Mountain,Ray J;--Lulu J.Johnson;24732;Westmd.Co;Feb.17.
Mountain,--;--Ella R.Wolford;26568;Westmd.Co;Feb.28.
Mountjoy,Howard E;--Sarah Livermore;64643;Sharon;Apr.23.
Mountjoy,Robert T;--Sallia Morgan;98944;Sharon;May 30.
Mountney,Florence;--Bertha Curran;157606;Phila;Sept.30.
Mounts,--;--Lenora M.Moore;115997;Wash;July 28.
Mounts,Howard V;--Marian Kloss;64651;Sharon;Apr.3.
Mountz,--;--Alice B.Carroll;151942;Wash.Co;Sept.19.
Mountz,--;--Bertha M.Kirk;39875;Hbg;Mar.6.
Mountz,Arlene M;--Mildred Eppenstein;44805;Berks Co;Mar.
28.
Mountz,Genevieve B;--Frances G.Long;179423;Col.Co;Nov.9.
Mountz,Lee E;--Marie Clouser;91394;Cumb.Co;June 8.
Mountz,Leonard L;--Mabel P.Stambaugh;4037;Hbg;Jan.7.
Mountz,Lucile M;--Bertha Gingrich;41296;Leb;Mar.1.
Mountz,Marian L;--Minnie B.Mountz;10535;Wash;Jan.27.
Mountz,Marshall B;--Elizabeth M.Boyer;163331;Hummelstown;
Oct.26.
Mountz,Richard C;--Cora Mecho;66595;Wash;Apr.3.
Mountz,Rosie;--Rosie Eppenstein;199815;Birdsboro;Dec.2.
Mouny,--;--Pearl Reed;26946;Jeff.Co;Jan.30.
Mouravieve,Helen;--Alice Fitzimmen;136239;Phila;Sept.26.
Mourcheck,Verone;--Lizzie Obet;1053;Faye.Co;Jan.20.
Mourer,--;--Laura V.Marshall;71823;Phila;Apr.27.
Mourer,Charles J;--Theresa Mourer;172621;Warren Co;Mar.16
Mourer,Donald;--Dora V.Leiby;74443;Col.Co;May 30.
Mourer,Robert L;--Laura I.Dimmick;160059;Col.Co;Oct.23.
Mouriz,Robert;--Margaret Olsese;103937;Phila;July 12.
Mourning,Viola M;--Agnes C.Trout;41895;Munhall;Mar.7.
Mouruftis,Martu;--Bertha Kohici;11429;Pgh;Jan.11.
Mousean,Isabelle M;--Mary Spencer;202080;Wash.Co;Dec.21.
Mousley,Harry F;--Minnie Theeilacker;107063;Chester;July
4.
Mousley,Ida M;--Emma L.Dreby;198631;Phila;July 11.
Mousourakeis,--;--Flora Pfeiffer;132541;Wash;Aug.4.
Moussiaux,Joseph;--Cecelia Sheilds;216333;Charleroi;Sept.
21.

MOUSESIAN, ROXIE M = KEVARKIAN = PHILA = 136365 = 9/16
86310-19
Mowbray, Edward Albert Jr. 6-22-19
MOWELL, MARY - Herkonik - 116953 - PGH. 8/29

Mowery, Dewey - 147735-19
07 mmn - Seward?
9/2/1919 DUSS/corr

Moutea,Antonio;--Fiorefuca Orlando;97585;Luz.Co;June 12.
Movan,William F;--Julia A.Strankle;148557;148557;Berks Co; Sept.13.
Movell,Edgar W;--Margaret M.Cameron;197134;Phila;Dec.14.
Moven,--;--Nettie E.Brewer;199515;Westmd.Co;Nov.16.
Moveny,Ethel M;--Lillian S.Zowan;211807;Snow Shoe;Dec.1.
Moveomatis,Edith M;--Ethel;--128582;Charleroi;Aug.5.
Movetti,Catherine;--Rose Venten;176177;Phila;Nov.25.
Movik,Frank;--Mary Rakoncza;130314;Westmd.Co;Aug.21.
Movitts,Joseph;--Mary Tonspetti;119531;Phila;Aug.3.
Movosel,Keoli;--Lulia Markowitz;131962;Camb.Co;Aug.2.
Movosel,Anna;--Jenney Burns;50773;Phila;Apr.6.
Movotony,Edward;--Mary Schrawkle;107279;Ind.Co;July 29.
Movre,Barbara;--Mary Chovlovic;31417;Pgh;Mar.7.
Mow,Bertha;--Theresa Third;103897;Phila;July 24.
Mowary,Harold E;--Jessie M.Moyer;36556;Center Co;Mar.14.
Mowatt,John W;--Amelia Bestwick;144032;Westmd.Co;Sept.8.
Mowbray,Mary F;--Beulah Reeves;36951;Chester;Feb.14.
Mowbray,William V;--Rosine M.Horn;218676;Phila;May 4.
Mowen,Bertha E;--Bertha E.Cramer;56009;Chambersbg;Apr.26.
Mowen,Harold;--Anna Provard;43729;Waynesboro;Mar.31.
Mowen,Ned W;--Amanda L.Dawson;90284;Beaver Falls;Apr.22.
Mower,Augusta;--Katie Mengel;191069;Sch.Haven;Nov.13.
Mower,Edith;--Bessie Shuey;19351;Montg.Co;Jan.7.
Mower,Ernest;--Anna Simon;197150;Phila;Dec.10.
Mower,Ester E;--Eva M.Shupe;77957;Montg.Co;May 2.
Mower,George W;--Margaret Michael;94769;Montg.Co;June 30.
Mower,John C;--Mary Byrue;101670;Pgh;July 1.
Mowers,Harold E;--Alice Shatzer;45706;Cumb.Co;Mar.9.
Mowers,Helen M;--Grace Martin;169767;Shippensbg;Oct.11.
Mowers,Jean M;--Hannah M.McCulloch;49165;Pgh;Apr.2.
Mowers,Mary V;--Charlotte M.Burkholder;28470;Shippensbg; Feb.5.
Mowery,--;--Jerrie Hiner;163767;Som.Co;Oct.18.
Mowery,--;--Florence Shinski;82542;Shamokin;May 3.
Mowery,Bertam D;--Emily C.Margaret;4575;Johnstown;Jan.12.
Mowery,Clarence R;--Harriet L.Rees;47674;W.Pittston;Feb.20
Mowery,Donald;--Ethel Northey;63758;Jeff.Co;Apr.22.
Mowery,Emmit;--Anna Sloan;148730;Jeff.Co;Sept.24.
Mowery,Hazel I;--Anna Macaffee;208944;Pgh;Dec.1.
Mowery,Helen;--Jennie Zeigler;141349;Denver;Sept.22.
Mowery,Helen;--Edith Morrill;31965;Pgh;Feb.23.
Mowery,Henry R;--Helen Gleissner;4716;Camb.Co;Jan.9.
Mowery,Lee;--Mary Rynier;158395;Lanc.Co;Oct.7.
Mowery,Lois E;--Genevieve Fenstermacher;149647;Jersey Shore Aug.24.
Mowery,Miriam J;--Elizabeth C.Werner;110439;Lanc;July 3.
Mowery,Paul;--Mary Mulvehill;7381;Penbrook;Jan.25.
Mowery,Richard S;--Elizabeth C.Schaner;39929;Hbg;Mar.12.

Mowrey, Matilda J., Snowden Twp., F. Ranket, 35432-3/19

Mowry, Bertrand Donald — Margaret E. — Johnstown —
1/12/19 — 4575-19

Moy, Rose, Coraopolis, H. Leitner Adopt-See-Haas —
106715-7/2

11-10-69 Moxin Michael — Mary Danko
D-227433-19 Perryopolis 3-1-19

Mowery,Ruth E;--Alice F.Herman;41227;Lanc;Mar.1.
Mowery,Vernon M;--Barbara A.Rieker;129015;Lanc.Co;Aug.19.
Mowey,Leo;--Mary Morris;112955;Pittston;July 2.
Moweyski,Joseph;--Catherine Tamte;130113;Scranton;Aug.8.
Mowhay,Edward A;--Agnes T.Chant;86310;Phila;June 22.
Mowinska,Teresa;--Helena Mowinska;52733;Phila;Mar.19.
Mowinski,Stefan;--Zofia Uzdzinska;119580;Phila;Aug.31.
Mown,--;--Lula Kline;29985;Waynesboro;Feb.25.
Mown,Margaret J;--Elizabeth O'Bonie;189937;Scranton;Nov. 16.
Mowone,Joseph;--Anna Crithock;35754;Carbon Co;Mar.12.
Mowrer,David L;--Mary J.Detwiler;164741;Lanc;Oct.6.
Mowrey,Dorothy L;--Alice Stone;131739;Vandergrift;Aug.13.
Mowrey,Martha J;--Mary E.Brubaker;188444;Lanc.Co;Nov.17.
Mowrey,Pauline F;--Minerva M.Sutton;166829;New Cumb.Oct. 23.
Mowris,William C;--Ingaby Carlson;213421;Tidioute;Dec.17.
Mowry,--;--Mary Ferguson;94722;Lyco.Co;June 7.
Mowry,--;--Mary L.Moyer;33064;Phila;Mar.14.
Mowry,--;--Aloma Kramer;36416;Lanc.Co;Mar.28.
Mowry,Clyd M;--Mabel Hadden;91413;Clymer;June 18.
Mowry,David H;--Ruth Hilbert;167471;Wyo.Co;Aug.24.
Mowry,Dewey;--Mary Seumore;147735;Bedf.Co;Sept.2.
Mowry,Dorothy L;--Nellie R.Menges;96895;Som.Co;June 18.
Mowry,Eileen;--Eva Edmunds;181741;Dickson;Nov.15.
Mowry,George R;--Clio Hamilton;47201;Wall;Mar.8.
Mowry,Josephine;--Francis Ranket;35432;Alleg.Co;Mar.19.
Mowry,Junita M;--Mary C.Schwer;23174;Ingram;Jan.25.
Mowry,Keneth E;--Hazel Fry;93535;Mercer Co;Apr.16.
Mowry,Ruth;--Ruth Hill;186082;Carbon Co;Nov.2.
Mowry,Ruth P;--Mamie K.Hammel;201665;Chambersbg;Dec.13.
Mowry,Thelma;--Carrie White;128791;Faye.Co;May 9.
Mowry,Thomas H;--Wilma A.Howell;193033;Wash.Nov.14.
Mowry,Virignia M;--Phoebe Meyers;215961;Rockwood;Dec.2.
Mowry,Walter M;--Anna L.Hawks;3529;Mercer Co;Jan.12.
Mox,Martin J;--Mary Roman;123517;Cokeburg;July 28.
Moxem;--;--Rose Miner;77446;Som.Co;May 26.
Moxen,June D;--Martha Lucos;96957;New Kensington;June 3.
Moxina,Margaret D;--Veza Za LaBena;219114;Clfd;Nov.19.
Moxley,Frances;--Frances T.Cronin;66321;W-Barre;Apr.13.
Moxley,Mary;--Dorinda Bolond;105028;Phila;Apr.22.
Moy,--;--Bessie Hall;50778;Phila;Apr.5.
Moy,Bessie A;--Viola Yong;136523;Phila;Sept.27.
Moy,Dorothy A;--Olive F.Poley;129960;Montg.Co;Aug.4.
Moye,Charles;--Grace E.Long;204536;Homestead;Dec.15.
Moye,King S;--Rachael Williams;152985;Pgh;Oct.21.
Moyer,--(S.B.);--Mary Moyer;143680;Dauph.Co;Sept.8.
Moyer,--(S.B.);--Blanche Hill;27668;Reading;Feb.10.
Moyer,--(S.B.);--Mary Scheesley;163336;Dauph.Co;Oct.30.

Moyer,--(S.B.);--Katharine V.C.King;181070;Col;Nov.14.
Moyer,--(S.B.);--Mabel Spohe;81393;Berks Co;May 27.
Moyer,--(S.B.);--Erma Reidmauer;73366;Bechtelsville;May 23.
Moyer,--(S.B.);--Annie Sofranky;159293;Nthp.Co;Oct.3.
Moyer,--(S.B.);--Mary E.Lukens;24665;Montg.Co;Feb.17.
Moyer,--(S.B.);--Hazel Deawer;110597;Miff.Co;July 23.
Moyer,--(S.B.);--Hilda Foster;78035;Kulpmont;May 12.
Moyer,Etheline (S.B.);--Margaret Morey;5349;Union Co; Jan.6.
Moyer,--;--Alice Strause;35507;Berks Co;Mar.28.
Moyer,--;--Cora M.Kerner;34989;Allentown;Mar.22.
Moyer,--;--Mary Perrici;37428;Wash.Co;Mar.4.
Moyer,--;--Mary A.Heffelfinger;179035;Berks Co;Nov.28.
Moyer,--;--Marie Ennis;158313;Ashland;Sept.12.
Moyer,--;--Iva M.Kramer;165827;Clfd.Co;July 13.
Moyer,--;--Lottie M.Dettuline;189474;Berks Co;Nov.22.
Moyer,--;--Lydia S.Barkley;42077;Cumb.Co;Mar.19.
Moyer,--;--Bessie Mayers;36550;Centre Hall;Mar.19.
Moyer,--;--Mary Aby;3012;Erie;Jan.29.
Moyer,--;--Mabel C.Fry;54126;Allentown;Apr.3.
Moyer,--;--Blanche Hill;168657;Reading;Oct.31.
Moyer,--;--Sallie L.Kemp;106441;Beth;July 4.
Moyer,--;--Bertha Buck;76576;Franklin;May 18.
Moyer,--;--Hattie C.Smith;94470;Berks Co;June 8.
Moyer,--;--Carrie M.Moyer;94482;Berks Co;May 8.
Moyer,--;--Nevada Fegley;205676;Kutztown;Dec.22.
Moyer,--;--Helen Murray;113871;Sch.Co;July 1.
Moyer,--;--Beryl Horner;60837;Meadville;Mar.31.
Moyer,--;--Violet Morgan;38290;Butler Co;Mar.20.
Moyer,--;--Lena L.Walter;89993;Allentown;June 9.
Moyer,--;--Sarah M.Derr;58292;Mercer Co;Mar.21.
Moyer,--;--Jennie Graeff;7913;Reading;Jan.3.
Moyer,--;--Minnie M.Bixler;99823;Sch.Co;June 27.
Moyer,--;--Stella M.Davis;152986;Pgh;Oct.1.
Moyer,--;--Carrie A.Becker;209320;N.York;Dec.27.
Moyer,--;--Cora Diehl;138754;Allentown;Sept.26.
Moyer,--;--Maggie Geisler;129764;Berks Co;Aug.16.
Moyer,--;--Nora Naylor;25449;Juniata Co;Feb.5.
Moyer,Abraham H;--Mamie Heckler;8906;Montg.Co;Jan.31.
Moyer,Abram A;--Katie Freed;114355;Montg.Co;July 10.
Moyer,Ada M;--Elnora Bennethum;169146;Robesonia;Oct.28.
Moyer,Ada M;--Helen Walters;27564;Reading;Feb.19.
Moyer,Agnes;--Victoria Tomolonas;192723;W-Barre;Jan.4.
Moyer,Alfred E;--Martha R.Deitrich;150827;Sch.Co;Sept.3
Moyer,Alvin L;--Beatrice Myers;93536;Mercer Co;Apr.28.
Moyer,Alvin L;--Celia Gehr;47113;Terre Hill;Feb.16.
Moyer,Althea;--Clara Hildebrant;121394;Allentown;Aug.8.
Moyer,Amos M;--Mary M.Bressler;90077;Sch.Co;June 25.

Moyer, Arline P. - Carbon - Wayetka E 38363-19 3-20

Moyer, Bessie Mayetta - Adelaide D Potter - 744 - Clarke Co - Jan 1

Moyer,Amy;--Littie Morter;98610;Butler Co;June 12.
Moyer,Anna;--Yohanna Reytomier;46213;Beth;Mar.10.
Moyer,Anna C;--Martha W.Hohl;168799;Reading;Oct.8.
Moyer,Anna E;--Floy J.Thompson;39288;Elk Co;Mar.8.
Moyer,Anna E;--Julia Wanner;129613;Reading;Aug.23.
Moyer,Anna M;--Kate Meiser;181467;Lanc.Co;Nov.14.
Moyer,Beatrice;--Sally Moyer;59320;Berks Co;Apr.13.
Moyer,Billie;--Marian Horrobue;131630;Tamaqua;July 11.
Moyer,Carrie E;--Herina Saul;192198;Berks Co;Nov.9.
Moyer,Carroll B;--Mary Brendlinger;7584;Pottstown;Jan.3.
Moyer,Charles;--Thronie M.Moyer;188300;Orwigsburg;Nov.21
Moyer,Charles E;--Evelyn Rutledge;199848;Blair Co;Dec.9.
Moyer,Charles H;--Emma Woyttka;38362;Carb.Co;Mar.21.
Moyer,Charles R;--Edna Kyper;205067;Huntg.Co;Dec.6.
Moyer,Charles W;--Sylvai Hein;60126;Leb.Co;Apr.7.
Moyer,Charlotte;--Ida Phillips;99251;Sch.Co;June 17.
Moyer,Chester C;--Edna Crowl;206385;Lock Haven;Dec.26.
Moyer,Constance;--Lillian Simmons;30344;W.Telford;Feb.13
Moyer,David G;--Ella Wildermuth;124540;E.Greenville;Aug. 26.
Moyer,Dona J;--Arla Benner;96183;Union Co;June 7.
Moyer,Doria A;--Myrtle M.Moyer;150108;Sch.Haven;Sept.21.
Moyer,Doris;--Barbara Dillenschneider;212598;Shenandoah; Dec.24.
Moyer,Doris J;--Myrtle K.Mosbeller;56823;Dunmore;Apr.14.
Moyer,Doris M;--Blanche Granger;165028;Leb;Aug.29.
Moyer,Dorothy;--Breda M.Snyder;98591;Bucks Co;June 3.
Moyer,Dorothy E;--Mae Stoudt;7930;Reading;Jan.2.
Moyer,Dorothy E;--Louisa H.Stahlnecker;189387;Reading; Nov.11.
Moyer,Dorothy M;--Madaline F.Ehrmann;119324;Phila;Aug.26
Moyer,Dorothy M;--Linnie E.Mindler;129825;Bucks Co;Aug. 28.
Moyer,Edith A;--Carrie Ulrich;25489;Leb.Co;Feb.15.
Moyer,Edith J;--Katie H.Gockley;46594;Sinking Spring;Mar. 2.
Moyer,Edward J;--Mildred M.Edwards;158170;Allentown;Oct. 4.
Moyer,Edwin K;--Florence R.Bretz;129767;Berks Co;Aug.28.
Moyer,Eileen E;--Cora Josephene;110510;Lebanon;July 1.
Moyer,Elaine;--Grace Ziegler;168325;Pottstown;Oct.3.
Moyer,Eleanor E;--Jennie Heffron;88170;Phila;May 17.
Moyer,Eleanor O;--Mary H.Klinger;132687;Snyder Co;Aug.5.
Moyer,Elizabeth;--Susan Moyer;123251;Catasauqua;July 22.
Moyer,~~Ella H~~;--Emma Woyttka;38363;Carb.Co;Mar.20. *altered*
Moyer,Ellen M;--Cary M.Hartman;42608;Snyder Co;Mar.23.
Moyer,Ellis A;--Susie L.Alderfer;46023;Montg.Co;Feb.19.
Moyer,Elsie A;--Wilhelmina A.Moyle;128972;Palmerton;Aug.7
Moyer,Elsie E;--Elsie E.Patterson;217345;Montg.Co;Oct.17

Meyer, Esther Irene 147625-190 Ley
Emma R. Scheidt 9-10-19

Meyer Franklin Wilson 2-19986
Helen M. Fegley Allentown Nov. 15

Meyer, Franklin W - Marian Mickley
12/3/2 - Allentown - Aug. 27

see Meyer ←

Moyer,Elsie L;--Lizzie Losch;158330;Sch.Co;Oct.5.
Moyer,Elwood W;--Beulah F.Fisher;41648;Mt.Penn;Mar.9.
Moyer,Emma E;--Emma R.Scheidt;147625;Berks Co;Sept.10.
Moyer,Emma M;--Mary Dehart;7958;Berks Co;Jan.2.
Moyers,Erma L;--Laura King;205631;Kittanning;Dec.3.
Moyer,Ernest F;--Elizabeth Schuler;280;Allentown;Jan.29.
Moyer,Ernest N;--Mabel E.Chappelle;24346;Lehighton;Feb.26
Moyer,Ernest S;--Katie B.Stover;82068;Bucks Co;May 27.
Moyer,Eugene H;--Margaret C.Wilson;211238;Scranton;Dec. 13.
Moyer,Eva;--Mary Reifsnyder;76364;Fleetwood;May 10.
Moyer,Fern M;--Sadie L.Lamp;148462;Reading;Sept.17.
Moyer,Florence M;--Della Long;147746;Perkasie;Sept.24.
Moyer,Forrest M;--Edna Woodring;121417;Lehigh Co;Aug.4.
Moyer,Frances G;--Mary R.Babb;60399;Mt.Penn;Apr.19.
Moyer,Francis J;--Eva Bender;7580;Pottstown;Jan.26.
Moyer,Frank;--Ruth K.Detweiler;161106;Bucks Co;Oct.10.
Moyer,Frank A;--Berelva K.Alderfer;28753;Montg.Co;Feb.25.
Moyer,Geneive;--Geneive Kinney;23634;Hazleton;Jan.13.
Moyer,George;--Hattie Freeman;103989;Phila;July 13.
Moyer,George;--Violet Tirringer;125709;Hazleton;July 16.
Moyer,Gladys;--Annie Becker;186788;Sch.Co;Nov.2.
Moyer,Gladys B;--Mary E.Hoar;186611;Miff.Co;Oct.10.
Moyer,Gladys R;--Alice Ruth;148597;Quakertown;Sept.23.
Moyer,Glena M;--Stella Kline;58309;Montg.Co;Apr.3.
Moyer,Glenn Y;--Sallie Yoder;28351;Bucks Co;Feb.19.
Moyer,Grace M;--Virdie Herb;210291;Montg.Co;Dec.2.
Moyer,Grace M;--Vesta Delp;54535;Berks Co;Apr.19.
Moyer,Grace P;--Emma Rosenberger;151788;W.Telford;Sept.26
Moyer,Harold F;--Emma B.Mosser;158208;Allentown;Oct.1.
Moyer,Harold R;--Bessie Kaup;3542;Frackville;Jan.12.
Moyer,Harold S;--Ada Ash;121965;Berwick;Aug.20.
Moyer,Harry B;--Katie Yoder;210049;Palmyra;Dec.17.
Moyer,Harry J;--Ella Wendell;119513;Phila;Aug.4.
Moyer,Harry M;--Helen Cheffin;196951;Phila;Dec.3.
Moyer,Harry W;--Pauline Ackerman;200546;Beth;Dec.7.
Moyer,Harvey F;--Daisy M.Swineford;190910;Sunbury;Nov.27.
Moyer,Helen B;--Helen B.Emerson;46774;Titusville;Feb.28.
Moyer,Helen C;--Stella Neyhart;207987;Milton;Dec.12.
Moyer,Helen I;--Eva Keller;487;Sch.Co;Jan.28.
Moyer,Helen M;--Helen M.Groff;97705;Pottsville;June 19.
Moyer,Hellen;--Katie Weller;44380;Montg.Co;Mar.2.
Moyer,Henry A;--Lizzie R.Alderfer;114356;Montg.Co;July 4.
Moyer,Herbert J;--Rosa S.Heffling;27371;Nthp.Co;Feb.25.
Moyer,Hevan;--Mary Horn;17765;Phila;Feb.13.
Moyer,Hilda;--Helen Brobst;148467;Reading;Sept.12.
Moyer,Ira;--Annie Crouse;40761;Leb.Co;Feb.20.
Moyer,Irvin;--Catherine Moyer;136389;Phila;Sept.9.
Moyer,Isabelle L;--Maud Hursh;208206;Union Co;Dec.15.

Moyer Lola Mercedes - Myrtle Weller
2 19 9 8 1 Bechtelsville Dec. 25 -

Moyer,Isabella M;--Rosa S.Resh;106767;Lehigh Co;July 22.
Moyer,Iva L;--Mary E.Bailey;109227;Hamburg;July 30.
Moyer,Jacob E;--Alice Kirchel;92069;Bucks Co;June 6.
Moyer,Jacob E;--Mae B.Eshleman;142370;Lanc.Co;Sept.14.
Moyer,James R;--Mary Murphy;199022;Altoona;Dec.13.
Moyer,Janette E;--Elinor E.Jocher;177691;Phila;Aug.29.
Moyer,Jeanette;--Lucy Moyer;114006;Silverdale;July 8.
Moyer,John;--Katie Phillips;27553;Reading;Feb.28.
Moyer,John E;--Edread Bobbenmoyer;124719;Fleetwood;Aug.9
Moyer,John G;--Sallie R.Newmoyer;111377;Macungie;July 28
Moyer,John F;--Anna M.Ditmer;204960;Hbg;Dec.16.
Moyer,John M;--Anna Landis;212242;Souderton;Dec.8.
Moyer,John W;--Mary Dalton;130941;Sunbury;Aug.10.
Moyer,John W;--Minerva Shope;157868;Altoona;Oct.8.
Moyer,Karl;--Katie Gosko;82503;Montg.Co;May 11.
Moyer,Katherine G;--Katie Gerhman;212259;Montg.Co;Dec.15
Moyer,Kathryn A;--Elsie Windbigler;113369;Berks Co;July 21.
Moyer,Kathryn A;--Katharine Stohner;125744;Hatfield;Aug. 18.
Moyer,Kathryn A;--Elverda S.Alderfer;114363;Montg.Co; July 18.
Moyer,Kenneth R;--Clara Brandt;113217;Reading;July 18.
Moyer,Laura F;--Rosie A.Mensch;129458;Montg.Co;Aug.26.
Moyer,Leroy A;--Erma Eck;7864;Reading;Jan.15.
Moyer,Lester;--Ida Stimmel;199841;Boyertown;Nov.29.
Moyer,Lester D;--Sadie Phillips;105753;Sch.Co;July 21.
Moyer,Lorain;--Grace Cannada;77072;Center Co;May 19.
Moyer,Louis;--Lina Kardos;114467;Beth;July 29.
Moyer,Louis;--Minnie Seigal;119424;Phila;Aug.24.
Moyer,Mabel E;--Lizzie Snyder;42369;Leb.Co;Mar.13.
Moyer,Magdalen;--Sophia Ward;62610;Old Forge;Apr.8.
Moyer,Margit;--Piroska Kalman;212449;Beth;Dec.28.
Moyer,Margueret;--Helen Decker;148391;Reading;Sept.21.
Moyer,Marily A;--Laura E.Dunkel;204630;Hamburg;Dec.22.
Moyer,Martha J;--Sarah P.Swartz;168143;Port Royal;Sept.9
Moyer,Martin F;--Alice Cavanaugh;27843;Dela.Co;Feb.1.
Moyer,Mary E;--Hattie Reeser;163078;Union Co;Oct.2.
Moyer,Mary G;--Sallie S.Godshall;114357;Montg.Co;July 5.
Moyer,Mary M;--Margaret Kane;206936;York Co;Dec.19.
Moyer,Mary M;--Clara Moser;179076;Berks Co;Oct.31.
Moyer,May E;--Martha Detweiler;46011;Souderton;Mar.13.
Moyer,Mildred I;--Reatha Kanuss;162173;Lehigh Co;Oct.16.
Moyer,Mildred J;--Eva L.Levan;103980;Phila;July 17.
Moyer,Millard N;--Bernice Shurr;199822;Berks Co;Dec.25.
Moyer,Milton C;--Naomi V.Farra;98978;Souderton;June 15.
Moyer,Minnie A;--Mary Hafer;44823;Berks Co;Mar.24.
Moyer,Morell A;--Carrie Burgey;27331;Pottstown;Feb.14.
Moyer,Morris;--Marian C.Micley;121312;Allentown;Aug.27.

Moyer, Preston F. – Freed, Katie

7–10 Monty. Co. 11:43 55–19

Moyer,~~Merris~~;--Marian C.Mickley;121312;Allentown;Aug. 27.
Moyer,Myrtle;--Myrtle Moyer;211674;Bucks Co;Dec.2.
Moyer,Paul D;--Clara B.Dieroff;73406;Berks Co;May 18.
Moyer,Ralph C;--Ella N.Yok;210749;Berks Co;Dec.8.
Moyer,Raymond C;--Josephine Moyer;98589;Bucks Co;June 6
Moyer,Rex M;--Mary E.Scott;166852;Erie Co;Oct.5.
Moyer,Rexford L;--Wilda Minick;200188;Crawf.Co;Dec.14.
Moyer,Rhea;--Helen E.Dreer;97702;Pottsville;June 15.
Moyer,Richard;--Alice Wolfersberger;7431;Palmyra;Jan.3.
Moyer,Richard B;--Minnie G.Bailey;63150;Pottstown;Apr.4.
Moyer,Richard B;--Grace P.Berliner;189377;Reading;Nov.6
Moyer,Richard L;--Kate Kaley;139866;Beth;Sept.14.
Moyer,Robert;--Kathryn A.Williard;212384;Nthd.Co;Nov.30
Moyer,Robert A;--Edna Merrill;183779;Clfd.Co;Nov.23.
Moyer,Robert E;--Ida L.Heber;69527;Phila;May 19.
Moyer,Robert F;--Gracy R.Zarr;114281;S.Wmspt;June 11.
Moyer,Robert H;--Mae Thompson;39905;Hbg;Mar.14.
Moyer,Rosalette M;--Lena M.Shimer;1300;Beth;Jan.25.
Moyer,Rose E;--Fay E.Jacobs;200603;Perry Co;Dec.20.
Moyer,Russell E;--Jennie H.Schaeffer;189338;Reading;Nov. 14.
Moyer,Ruth F;--Ella H.Landis;45576;Bucks Co;Mar.9.
Moyer,Ruth G;--Stella Moyer;77399;Montg.Co;Apr.11.
Moyer,Ruth M;--Stella Rhoads;126960;Snyder Co;Aug.16.
Moyer,Sadie;--Kate Smith;4780;Leb.Co;Jan.6.
Moyer,Sallie W;--Sallie H.Weber;170129;Montg.Co;Oct.28.
Moyer,Sarah R;--Pheba E.Rachan;201105;Centre Hall;Dec.14.
Moyer,Stanley C;--Florence Cassell;28350;Bucks Co;Feb.24.
Moyer,Stanley W;--Ellen Roth;91112;Lehigh Co;June 12.
Moyer,Steward;--Lizzie Kratz;212252;Montg.Co;Dec.29.
Moyer,Tallie;--Sarah Leibsenberger;19601;Berks Co;Feb.16.
Moyer,Thelma;--Sadie M.Jones;176024;Phila;Nov.5.
Moyer,Thelma M;--Ethel V.Kiester;63568;Reading;Apr.5.
Moyer,Thomas L;--Florence May;19095;Blair Co;Feb.25.
Moyer,Vera M;--Beulah Moyer;170136;Montg.Co;Oct.4.
Moyer,Verna;--Emma Weise;106014;Berks Co;July 1.
Moyer,Verna;--Unice Christ;124727;Berks Co;July 30.
Moyer,Verna M;--Emma Wendling;92959;Lehigh Co;June 4.
Moyer,Violet E;--Pearl J.Moyer;7989;Berks Co;Jan.30.
Moyer,Violet E;--Stella M.Reed;185409;Leb.Co;Nov.12.
Moyer,Virginia;--Vira Vellman;86411;Phila;June 16.
Moyer,Virginia I;--Ester Fischer;163933;Elk Co;Sept.1.
Moyer,Virginia M;--Jennie Brown;119381;Phila;Aug.11.
Moyer,Walter C;--Josephine Shridan;144617;Lilly;Sept.10.
Moyer,Wanda L;--Elizabeth S.Moyer;216629;Mahanoy City; Aug.4.
Moyer,Warren A;--Elizabeth A.Huttenstine;45881;Luz.Co; Jan.31.

Moyer, George B. - Mary Evans - Taylor - 5-14-19-8325
Wilson M. Moyer - Lilly Moyer - Bucks Co -
156962-9-4

Mozloom Thomas - Teresa Ferris - 28960 - Sch. Co 2/9

Mozzani, Eleanor - Philomena Di Santo 115487 - W. Chester 7/24

Moyer,Warren A;--Elizabeth A.Huttenstine;45881;Luz.Co; Jan.31.
Moyer,Warren C;--Sallie A.Spell;63623;Berks Co;Apr.27.
Moyer,William;--Kathryn A.Williard;212383;Nthd.Co;Nov.30.
Moyer,William;--Annie Gehris;19635;Berks Co;Feb.1.
Moyer,William H;--63520;Reading;Apr.12. Mary S.Martin;
Moyers,Marie;--Charlotte Toyer;17606;Phila;Feb.3.
Moyes,Edward N;--Mary P.Steele;62692;Alleg.Co;Apr.17.
Moyes,Reta;--Sophia Wood;62611;Old Forge;Apr.8.
Moylan,Myrtle O;--Lydia R.Lerod;104020;Phila;July 25.
Moyle,Alice P;--Alice Evons;54834;Bloomsburg;Apr.29.
Moyle,Anna R;--Margaret Gallagher;37209;Carbondale;Feb.25
Moyles,--;--Anna Burke;164297;Jermyn;Oct.24.
Moyon,Zeizeg;--Tekla Hvomawicz;68110;Pgh;Apr.20.
Moys,Harold L;--Ora I.Avyle;820;Butler;Jan.24.
Moysenorowsky,Henrich;--Anna Saboleska;149170;Sharpsburg; Sept.25.
Moyzurak,Joseph;--Stella Kingeskie;22517;Westmd.Co;Feb.23
Mozail,Tadeus;--Mary Kuzmyc;6664;Nanticoke;Jan.8.
Mozak,Helen;--Julia Magerko;209847;Camb.Co;Dec.24.
Mozak,Louise D;--Julia Magerko;209846;Camb.Co;Dec.22.
Mozar,Steve;--Annie Specack;160493;Ind.Co;Oct.14.
Mozdzon,--(S.B.);--Nora Malik;115806;Luz.Co;July 28.
Mozeik,Eleanora;--Bertha Ridie;64450;Rankin;Apr.27.
Mozeliske,Walter;--Stella Mozeliske;72912;Archbald;May 15
Mozer,Wallace;--Elizabeth Stearn;103876;Phila;July 19.
Mozest,Steve;--Mary Cubala;56511;Duquesne;Apr.9.
Mozga,Gazelle;--Rosy Kistriki;126420;Arms.Co;Aug.23.
Mozgawa,Mary R;--Josephine Smentkowski;145537;McKees Rocks; Sept.7.
Mozgowec,Walter;--Julia Tilutka;129390;Luz.Co;Aug.26.
Moziff,Rosa;--Edith Goldstein;87885;Phila;May 28.
Mozik,Lizzie;--Lizzie Smerekorski;42723;Monessen;Mar.12.
Mozina,Stanislav;--Franciska Groznik;55265;Burgettstown; Apr.20.
Mozohopke,Robert;--Maggie Felinojec;93319;Forest City;June 13.
Mozonero,Orlanto M;--Fiorinda Mangande;112943;Pittston;July 18.
Mozorkas,John;--Amelia Alexnavage;192748;Luz.Co;Aug.6.
Mozosior,Annia;--Kadie Stinski;65909;Alleg.Co;Apr.19.
Mozula,John;--Annie Kushner;152987;Pgh;Oct.17.
Mozur,Mieczuslaus;--Julia Wiazeri;203191;Erie;Dec.1.
Mozwik,Charles;--Cecilia Walla;129726;Reading;Aug.7.
Mozyn,Frances;--Mary Kesznowska;142050;E.Conemaugh;Sept. 29.
Mozzanti,Nino;--Julia Trosatti;158730;Bristol;Oct.15.
Mozzeffi,Gioranni;--Guisippina Cresicione;176053;Phila; Nov.30.

Margaret Mracko - Annie Kusnak - Arm, Co -
206283 - 1 - 21

Mrazek Vladimyr Martin 220280 Gray Co
Oct. 3 Agnes Caroline Jabradnik

Mroczka, Stanley, Johnstown, J. Kominsky, 40494 - 3/5

Mros Bernardine - Lathi Kolchenski 219858
Luzerne Aug. 28

MROZ, LAURA - MARY GLAB - ALLEG 8/21 - 133518-19

See - Francis

Mozzi,Nicholas;--Julia Praetmaheo;186126;Chester Co;Nov. 18.
Mozzie,Edward;--Amanda Craner;38603;Erie Co;Jan.19.
Mozzie,Pauline;--Amanda Craner;38602;Erie Co;Jan.19.
Mozzy,Helen;--Pauline Morgausky;62843;Camb.Co;Apr.14.
Mprcleu,Amanda M;--Anna Rausce;152979;Pgh;Oct.1.
M'Quirus,Stewart;--Florence Biggard;21176;Conshohocken; Jan.27.
Mrack,Showell;--Paule Korson;36905;Chester;Mar.22.
Mraczyk,Margret;--Antonia Madeksza;142120;Erie;Sept.5.
Mratsko,Stanislav;--Josephine Kaminsky;40494;Johnstown; Mar.5.
Mravee,Zofie;--Bertha Natina;149695;Sharon;Sept.6.
Mraz,Mary;--Anna Yhasz;5676;Munhall;Jan.3.
Mrazevszky,Gasmir;--Marey Zand;17;Ambridge;Jan.14.
Mrazik,Frank;--Susana Kuzma;207368;Munhall;Dec.3.
Mrdjak,Milko;--Kate Reborie;149489;Dauph.Co;Sept.21.
Mrenko,Helen;--Mary Polachik;77726;Johnstown;May 14.
Mriss,Mary;--Annie Kolles;110302;Lehighton;July 5.
Mriss,Michael;--Annie Kalles;110303;Lehighton;July 5.
Mrkich,Lizzie;--Mary Coyikovich;199677;Braddock;Dec.21.
Mrlelyes,Susie;--Annie Yanish;139949;Som.Co;Apr.9.
Mrochka,Michael;--Justina Tyrpak;166102;Mayfield;Oct.17.
Mrocskowski,Edward;--Julia Grahowska;203261;Erie;Dec.15.
Mroczek,Stephana;--Katherine Guy;133517;Pgh;Sept.9.
Mroczkaski,Joseph;--Bessie Zelinski;124385;Erie;July 19.
Mroczko,Stanislaw;--Franczizka Shuma;116955;Pgh;Aug.1.
Mroczkowski,Edmund;--Kuneoundo Muszenska;150418;Alleg. Co;Sept.26.
Mroezka,Carolina;--Annie Mroczka;47815;W-Barre;Mar.30.
Mron,Pelokaclya;--Mary Glup;133518;Pgh;Sept.21.
Mroom,Victoria;--Angeline Birella;122614;Alleg.Co;Aug.11.
Mros,Anna;--Anna Kostak;202018;California;Dec.15.
Morst,John;--Mary Haynak;62537;Olyphant;Apr.13.
Mrotowirz,Anna;--Tilly Majewada;146208;Mt.Carmel;Sept.4.
Mrowka,Genevieve;--Susan Sivets;212379;Nthd.Co;Nov.21.
Mrowzpski,Salomie;--Staisey Gordy;184758;Johnsonburg; Nov.15.
Morz,Stanley;--Tekla Mroy;17744;Phila;Feb.25.
Motz,Walter M;--P.Rurka;184357;Beaver;July 17.
Mrozek,--;--Rosalia Twinarich;2661;Faye.Co;Jan.10.
Mrozek,John R;--Julia Coyne;23098;Hays;Feb.6.
Mrozinski,Anthony L;--Mary Wuenk;156060;Phila;Oct.10.
Mrozinski,Clarence S;--Helen Harniski;212928;Alleg.Co; Dec.30.
Mrozewski,Mieczystaw;--Stasia Stzakalon;80849;Plymouth; May 19.
Mrskiel,Alexander;--Mary Stryjik;169287;Scranton;Oct.17.
Mrucrek,Stanislow;--Ludvika Grymuver;49166;Pgh;Apr.16.

Munro, Rose - Rose Soti - 91060 - Alleg Co. 5-14

Josephine ?
Muchan — Rosie Barns - 2155 90
Clearfield Co. Nov. 16 —

Mrugala,Ferdinand V;--Francis C.Magierski;116280;Barnesboro;July 31.
Mruk,Frances;--Annie Sokolavski;186754;Mahanoy City;Nov. 24.
Mruk,Laura;--Helena Korona;71835;Phila;Apr.28.
Mruwka,Czeslaw;--Antonia Tapiszka;155903;Phila;Oct.30.
Mruzek,Genoeta;--Mary Zaleski;166918;New Castle;Oct.17.
Mruzek,Levosa;--Katarina Snziyek;61943;Law.Co;Apr.12.
Mrvas,Nik;--Duska Legan;185863;McKeespt;Oct.31.
Mslanick,--(S.B.);--Mary Cushner;74158;Alleg.Co;May 2.
Msniski,--(S.B.);--Pauline Trusilo;178877;Braddock;Nov. 16.
Msoztswski,Michael;--Mary Kobis;136483;Phila;Sept.13.
Mterttli,John;--Anna Prokary;24698;Latrobe;Feb.3.
Mtynarczyk,Nettie;--Katrine Leparz;167458;N.Belle Vernon; Oct.28.
Mtynko,Teka;--Mary Wgrwarka;62704;Palmerton;Apr.7.
Muaneslley,Eleanora;--Ellen Inalters;153593;Pgh;Sept.22.
Muble,Robert G;--Anna Kauffman;91100;Lanc.Co;June 16.
Muborolt,--(S.B.);--Jennie Burtlebaughle;83640;Blair Co; May 29.
Muc,Sam;--Giovanetti,Noziata;--84306;Wash;May 29.
Mucaheo,Joseph;--Angeline Kelly;191921;Verona;Nov.2.
Mucci,Crestina;--Filomenia Cassella;166977;New Castle; Oct.29.
Mucci,Daniel;--Mary Germins;155972;Phila;Oct.25.
Mucci,Yolanda;--Camel Ignozzi;148700;Ridgway;Sept.19.
Mucciante,Fiorinda;--Giacomina Ursini;19942;Faye.Co;Feb. 18.
Muccigrasso,--;--Marie Totarella;155936;Phila;Oct.28.
Much,--(S.B.);--Blanche Graham;216759;Pgh;Dec.21.
Mucha,Genowefa;--Marya Szycnyn;138194;Phila;Aug.22.
Mucha,Helen;--Katherine Melchioris;58527;Homestead;Mar. 16.
Mucha,Helen H;--Fannie Hedwig;161113;Bucks Co;Sept.12.
Mucha,Jennie;--Mary Hus;36279;Wash.Co;Feb.11. (Lodging)
Mucha,Katie;--Mary Mucha;170986;Faye.Co;Oct.13.
Mucha,Ksenia;--Helen Lechavicz;17801;Phila;Feb.4.
Mucha,Mary;--Ludwika Karashinsky;206966;Larksville;Dec.16
Mucha,Mary;--Agnes Drech;144368;Camb.Co;Sept.2.
Mucha,Veronica;--Julia Ludwik;28906;Beth;Feb.8.
Mucher,John;--Anna Williams;147158;Nazareth;Sept.28.
Muchiarsky,Charomen;--Veronica Ordakonski;8585;South Fork; Jan.8.
Muchiarsky,Leokadrza;--Veronica Ordakowsky;8597;Camb.Co; Jan.8.
Muchie,Anita H;--Palmira Ducheski;64591;Shickshinny;Mar.28
Muchiko,Joseph;--Julia Dudash;40626;Johnstown;Mar.28.
Muchitch,Louise;--Annie Betzcher;6428;N.Braddock;Jan.13.

Sidney Muchnick - Anna Swasman
Phila - 33012-3-4

muhar

MUORI, MATILDA - ANNIE SLOVENSKY - INDIANA 10/4 160497-19

Muchkosfsky,Anna;--Frances Flomacki;127488;Faye.Co;Aug. 4.
Muchler,Grace;--Anna M.Houth;44227;Plymouth;Mar.16.
Muchler,Ruth E;--Ellen J.Hipple;100921;W.Fairview;June 25.
Muchler,William;--Louise Roger;43311;Nanticoke;Feb.23.
Muchnich,Stanley N;--Fannie Brawerman;17841;Phila;Feb.4
Muchnick,--;--Anna Sussman;33012;Phila;Mar.4.
Muchnick,Murriel M;--Saretta Swidler;52827;Phila;Mar.18
Muchnick,Pearl;--Hannah Prsen;197197;Phila;Dec.17.
Muchnik,Samuel;--Millie Fein;136493;Phila;Sept.6.
Muchoney,Annie;--Susie Cubina;146578;Westmd.Co;Sept.19.
Mucien,Felix;--Rosalia Ikewicz;13949;Phila;Jan.15.
Mucin,Frank;--Hellen Curish;57605;Exeter;Apr.22.
Muck,Jakob J;--Amalia Jaknard;67578;Pgh;May 8.
Muck,Josephine;--Sarah Patton;89049;Pgh;June 25.
Muck,Marion;--Zuella Ditman;35338;Braddock;Mar.4.
Mucka,Andy;--Cecelia Wojcik;139628;Faye.Co;Sept.13.
Muckel,Frank;--Annie Moore;34210;Phila;Feb.23.
Muckinhaupt,Elsie M;--Frances Ketort;95752;Meadville; June 8.
Muckinhaupt,Paul A;--Mabel Kincaid;74477;Crawf.Co;May 3
Muckinhopt,--(S.B.);--Marion Fronce;42054;Meadville;Mar. 28.
Muckler,James G;--Susan E.Snowden;15798;Pgh;Feb.24.
Mucklow,Harry A;--Eva Coxon;58030;Frackville;Apr.13.
Muckusky,Elnor;--Eva Catalenis;191154;Shenandoah;Oct.29.
Mucleer,--(S.B.);--Nellie Vensel;131909;Arms.Co;Aug.7.
Mucpa,Joseph;--Apolina Mazuri;52772;Phila;Mar.19.
Mucsicka,Joe;--Mary Ledven;170593;Som.Co;Oct.19.
Muczenski,Jozef;--Jozfa Szeban;92687;Erie;June 10.
Muczinska,Florentina;--Aniela Pokorska;173343;Pgh;Nov.28
Mudd,Dorothy;--Agnes Mudd;4010;Hbg;Jan.8.
Muddiman,--;--Ruth Fleeman;75979;Mill Creek;May 18.
Muder,--;--Euphema Clocum;108988;Greenville;July 24.
Muder,Betty A;--Loretta E.Walters;82978;Tarentum;May 15.
Muder,Ruth;--Hazel Krug;199946;Butler;Dec.1.
Mudge,Albert L;--Anna Stromberg;36834;Chester;Mar.2.
Mudge,James;--Anna Larki;75169;Clfd.Co;May 4.
Mudoll,--;--Luticia Fawler;158345;Arnold;Oct.13.
Mudrak,Helen;--Josephine Mudrak;73509;Butler Co;May 14.
Mudrany,Ethel;--Mary Ivan;15799;Pgh;Feb.12.
Mudria,Steve;--Susia Klapcecka;65474;Faye.Co;Apr.11.
Mudric,George;--Millie Hiden;181345;Wash.Co;Nov.10.
Mudrich,John;--Sadie Weskovich;169928;Ind.Co;Oct.31.
Mudrick,Joseph;--Mary Beshack;109601;Luz.Co;May 5.
Mudrick,Nick;--Mary Mudrick;199968;Butler;Dec.21.
Mudroch,Elisabet;--Annie Padmayersky;133519;Pgh;Sept.27.
Mudrock,Paul;--Anna Graczilla;207043;Marion Hgts;Dec.3.

Mueller, Werner M 192854-19--

Mudron,Joseph;--Sabo Ragan;202310;Duquesne;Dec.26.
Mudron,Olga;--Julia Mataski;61494;Monessen;Apr.9.
Mudruich,Mary;--Emma Dosneth;23763;Westmd.Co;Feb.12.
Mudry,Andro;--Mary Zaluska;129311;Plymouth;Aug.4.
Mudry,Paul;--Annie Kochka;92214;Faye.Co;June 19.
Mudry,Steie;--Filly Orliske;124126;Conemaugh;Aug.19.
Mudure,Auereppa L;--Domenica Galetta;103867;Phila;July 7.
Muecala,Vincent;--Dominia Muecala;64548;Ind.Co;Apr.29.
Muedock,David J;--Bessie J.Carnahan;65158;Westmd.Co;Apr. 23.
Muehlbaner,Henry;--Anna Mandrier;68111;Pgh;Apr.25.
Muehlbauer,Frank;--Mathilde Progl;138570;Altoona;Sept.17.
Muehlbauer,Josephine;--Barbara Amburger;212838;St.Clair; Dec.20.
Muehlberger,Edward O;--Mabel C.Herbert;70574;Phila;Jan.17
Muehlbonner,Elva M;--Katherine Greiner;15800;Pgh;Feb.6.
Mueler,Walter J;--Mary E.Nichols;49167;Pgh;Apr.7.
Mueller,--;--Emma Linkenhill;173344;Pgh;Nov.5.
Mueller,David W;--Helen Rauche;155926;Phila;Oct.31.
Mueller,Doras;--Sophia Yoest;88166;Phila;May 27.
Mueller,Francis;--Mary A.Goldschmidt;119307;Phila;Aug.26.
Mueller,Helen;--Rosie Diegeter;98021;Bucks Co;June 18.
Mueller,Hermine;--Hermine Heyden;108442;Erie Co;June 8.
Mueller,Herminie;--Herminie Heyden;162043;Erie Co;June 8.
Mueller,John R;--Stella M.Wacker;49726;Pgh;Mar.25.
Mueller,Luise R;--Bertha Wiese;28242;Sharpsburg;Feb.10.
Mueller,Mary;--Theresa A.Stiefvater;116956;Pgh;Aug.11.
Mueller,Othmar F;--Eleanor Niederat;15801;Pgh;Feb.18.
Mueller,Paul;--Margaret O'Donnell;86266;Phila;June 2.
Mueller,Rita M;--Colleta E.Miller;194115;Pgh;Dec.19.
Mueller,Robert M;--Helen E.VanDucen;92669;Erie;June 1.
Mueller,Pearl M;--Mary Geist;68112;Pgh;Apr.1. Pearl Mae
Muellerschoen,George J;--Marion T.Brady;86267;Phila;June 3.
Muellershoen,Fredrick C;--Lillian R.Dowden;31418;Pgh;Mar. 13.
Muend,--;--Edna S.Soner;136469;Phila;Sept.5.
Muendlein,Louise M;--Ida M.Stolpe;205194;Hazleton;Dec.15.
Muenker,Lewis;--Margaret McHale;71717;Phila;Apr.15.
Muenker,Lillian A;--Lillian M.Manhardt;138958;Sch.Co;Sept. 10.
Muenster,Catherin;--Cathern McGlaglin;91042;Alleg.Co;June 14.
Muentzer,August P;--Annie Rice;205522;Westmd.Co;Dec.26.
Muenze,William;--Caroline Wolf;116957;Pgh;Aug.31.
Muerhead,Grace;--Grace Dond;121927;Carbon Co;Aug.9.
Muerkheiser,Richard W;--Florence M.Werkheiser;106483;Beth; July 27.
Muessig,Anthony J;--Elizabeth M.Knorr;75540;Dorranceton; Apr.8.

Mahar, Henry - Cecelia Hajcik, 13 9 6 28
Fargo, Sept. 13

Muff,Gladys R;--Regina M.Murray;215485;Dela.Co;Dec.29.
Muff,Mary M;--Mary Calsboaz;106650;Luz.Co;July 7.
Muffie,Anna L;--Naomi Nolf;151202;DuBois;Sept.27.
Muffie,Victor J;--Rose Preselka;107973;Westmd.Co;July 13
Muffler,Eugene H;--Catharine Schmidt;163699;Luz.Co;Oct. 14.
Muffley,Catherine B;--Annie C.Meyers;172121;Lyco.Co;Oct. 15.
Muffley,William A;--Nora Adams;215258;Arms.Co;Oct.29.
Muffly,--;--Lizzie E.Borger;90826;Nthp.Co;June 20.
Mugelo,Nannino;--Laveria Vepnarro;83147;Uniontown;May 15
Mugford,Delbert;--Mary Forsett;147983;Parsons;Sept.13.
Mugford,Mae;--Margaret Daw;210074;Parsons;Dec.8.
Muggio,Guiseppi L;--Violet B.Dressler;165918;Millersbg; Oct.31.
Mugrage,Chanel;--Amelia Riggins;167347;N.Charleroi;Oct.4
Mugula,Annie;--Katie Sepula;213458;Camb.Co;Dec.8.
Muha,Alajzs;--Kaddy Gregereks;94563;Johnstown;June 19.
Muha,Frank;--Mary Stifura;190634;Swoyersville;Nov.1.
Muha,Helen;--Anna Scorup;124710;Freedom;Aug.27.
Muha,Stanley J;--Margrete Pajur;1046;Faye.Co;Jan.13.
Muha,Stephania;--Mary Ozga;69474;Phila;May 9.
Muha,Stephen;--Mary Krul;212098;Swoyersville;Dec.27.
Muhan,Francis;--Mary E.Irwin;86443;Phila;June 23.
Muhar,Andrew;--Mary Slobonick;165182;Westmd.Co;Oct.18.
Muhaw,Frank;--Katie Fredanich;93870;Clfd.Co;Feb.12.
Muhh,Nick;--Agnes Pillkisgi;59102;Som.Co;Apr.7.
Muhl,Mable L;--Anna E.Early;215020;Pgh;Nov.30.
Muhlbauer,Theda V;--Barbara Tallmann;17741;Phila;Feb.23.
Muhleman,Frederick;--Edna Lang;132490;Wash;Aug.30.
Muhlstein,Myrtle;--Agnes M.Graham;31419;Pgh;Mar.13.
Muhoiski,--;--Vladislawa Brodouska;16237;Pgh;Jan.9.
Muhokaz,Agnes;--Mary Petrik;9894;Windber;Jan.17.
Muhr,Gustave C;--Thresa M.Gaerlich;104022;Phila;July 11.
Muhr,Hilda M;--Rosie Neimeyer;91108;Coplay;June 10.
Muhs,Frances L;--Elizabeth Curry;197001;Phila;Dec.21.
Muich,Dragica;--Dora Latkovich;67579;Pgh;May 6.
Muidith,Jane I;--Cora Witteran;129516;Pottsville;Aug.24.
Muike,Ralph B;--Anne Wagle;59835;Alleg.Co;Apr.7.
Muilliard,Howard G;--Irene E.Poenatt;140475;Crawf.Co; Sept.1.
Muir,--;--Hazel I.Muir;179926;Westmd.Co;Nov.3.
Muir,Elizabeth S;--Mary M.Kizer;37942;Dunmore;Mar.2.
Muir,Frederick J;--Bessie Scragg;8863;Sharon;Jan.22.
Muir,Harold E;--Blanche McCarty;55771;Crawf.Co;Apr.10.
Muir,Harry E;--Ida G.McFarland;61697;N.Braddock;Apr.2.
Muir,Jeane A;--Ruth Moore;209879;Center Co;Nov.23.
Muir,John;--Cecelia Byji;80366;Alleg.Co;May 14.
Muir,John S;--Agnes J.Johnston;67580;Pgh;May 5.

MULARCHIR

Muir,Mabel M;--Mabel M.King;13727;Phila;Jan.4.
Muir,Mary E;--Mary E.Jones;203971;Luz.Co;Nov.13.
Muir,Mildred E;--Mary Kinney;90674;Blairsville;June 3.
Muir,Roy P;--Sallie Hill;35930;Ind.Co;Mar.1.
Muir,Thelma M;--Alice Albert;122756;Clfd.Co;Aug.8.
Muir,Thomas R;--Jennie Bellinger;126833;Latrobe;Aug.23.
Muirhead,Walter;--Catherine Scott;145766;Clfd.Co;Sept.21
Muituer,Eugene;--Mollie Juthpovitz;95521;McKeespt;May 18
Muka,Annie;--Sofia Hudock;127478;Faye.Co;Aug.6.
Muka,Phillip;--Anna Filtash;212517;St.Clair;Dec.22.
Mukarovsky,Alice;--Fannie Uzlik;72643;Alleg.Co;May 1.
Mukewica,Josephine;--Emmalia Graboeska;107121;Chester;July 17.
Mukhalian,Saihis;--Aznive Arzoumanian;71752;Phila;Apr.21.
Mukle,Harry S;--Leota Sutton;187914;N.Charleroi;Nov.3.
Muklis,Charles;--Anna Tankalavage;17868;Phila;Feb.2.
Mukloies,Matilda;--Anne Mukloies;36521;Alleg.Co;Jan.10.
Mulach,Arthur;--Caroline Kotab;11431;Pgh;Jan.24.
Mulach,Susie;--Mary Petre;83487;Windber;May 9.
Mulack,Peter;--Anna Maodick;208127;Minersville;Dec.20.
Mulak,Helen;--Susie McIntyre;3459;Faye.Co;Jan.18.
Mulally,John;--Carrie Pritchard;126196;Jermyn;Aug.31.
Mulaney,Alta M;--Madalene Terril;172351;Wayne Co;Sept.18.
Mularik,John;--Mary Talpash;26466;Nthp.Co;Feb.3.
Mulatchek,Anna;--Mary Redko;73512;Butler Co;May 16.
Mulato,Joseph;--Julia Tidovanski;194116;Pgh;Dec.2.
Mulberger,Mary A;--Mary Garman;151723;Wmspt;June 20.
Mulbuney,Thomas F;--Hannah Hickey;23168;Homestead;Jan.20.
Mulcahy,Mildred(S.B.);--Alice Gilder;136458;Phila;Sept.14.
Mulcahy,Dorothy;--Ruth Singer;114176;St.Marys;July 23.
Mulcahy,Joseph;--Mary E.Sennett;166940;New Castle;Oct.25.
Mulcahy,Joseph P;--Mary O'Connor;133521;Pgh;Sept.6.
Mulcahy,Julia;--Julia Lordm;69654;Phila;May 9.
Mulcahy,Mary;--Sarah Boland;32940;Phila;Mar.3.
Mulcahy,Virginia;--Fay Morford;100006;Windber;May 18.
Mulch,Edward P;--Lilian Wagner;69557;Phila;May 14.
Mulcy,Joseph A;--Frances Bohine;183542;Westmd.Co;Nov.26.
Muldeng,Mildred;--Marie Kintz;176230;Phila;Nov.20.
Muldergh,Gerald;--Rose Scherer;63118;Luz.Co;Apr.14.
Mulderick,Robert J;--Claire C.Johnson;185082;Lansford;Nov.16.
Mulderig,--;--Mary Brozonis;44290;Pittston;Mar.21.
Mulderig,Anthony J;--Elizabeth C.Kelly;170608;Susq.Oct.21.
Mulderig,Frederick M;--Cora Wheeler;98407;Scranton;May 15.
Muldering,--;--Mary Brozonis;44291;Pittston;Mar.21.
Mulding,Ruth;--Celia Seak;115718;W-Barre;July 15. ALBERTA
Muldoan,James J;--Cecelia H.Kelly;69571;Phila;May 14.
Muldom,Joseph;--Mary Price;103891;Phila;July 22.
Muldon,James;--Matilde Benson;52891;Phila;Mar.21.

197080 → FRANCES D. MULGREW →

mulherin, Regina Connell/Catherine - Luzerne Co. - 5/5-83939-19 ←

Muldon,Mary;--Rosie Pernige;36200;Som.Co;Feb.9.
Muldoon,Alice M;--Priscilla Callahan;164518;Camb.Co;Oct. 24.
Muldoon,Ambrose;--Cenonica Davitt;110084;Jermyn;June 10.
Muldoon,Ambrise;--Peronica Davitt;94690;Jermyn;June 11.
Muldoon,Frank A(S.B.);--Margaret Herbert;184873;Montg.Co; Oct.30.
Muldoon,Leo;--Emma Hodgetts;205991;Jermyn;Dec.3.
Muldoon,Mary J;--Beatrice Boyle;196927;Phila;Dec.21.
Muldoon,Thomas;--Rose Lee;56112;Carbondale;Apr.13.
Muldorig,James;--Nellie Carlton;189936;Scranton;Nov.22.
Muldovan,Louis M;--Susie Deock;60649;Monaca;Apr.11.
Muldowney,--;--Elizabeth D.Karanagh;86327;Phila;June 27.
Mule,Antonino;--Lucia Salemi;28061;Scranton;Feb.2.
Mule,Mary;--Carmela Zambito;193250;York;Nov.19.
Mulenoro,Ellen;--Louise Felppole;78852;Monaca;May 1.
Muler,George;--Vicktoria Greiner;19032;Altoona;Feb.22.
Muler,Jan;--Regina Lozza;197022;Phila;Dec.9.
Mulerxw,--;--Caroline Moore;197080;Phila;Dec.6.(Mulgrew ?)
Mulfinger,Ira F;--Ruth Schriffler;19841;Centre Co;Feb.5.
Mulford,--;--Evanglin Ryland;11432;Pgh;Jan.17.
Mulford,Paul H;--Emily Taylor;111607;Montrose;July 8.
Mulgrew,Anna;--Sarah Roach;103828;Phila;July 15.
Mulgrew,Frances C;--Hannah V.Gorman;71881;Phila;Apr.12.
Mulgrew,Helen J;--Isabelle Black;75329;DuBois;May 8.
Mulgrew,Patrick J;--Rose Sinn;186135;Chester Co;Oct.18.
Mulgrew,Mary V;--Myra Baron;20747;Carlisle;Feb.24.
Mulhall,Brendon;--Catherine Boyle;187896;Sch.Co;Nov.30.
Mulhearn,Agnes;--Elizabeth Hoffmeir;22712;Freeland;Feb.26.
Mulhezrn,George G;--Clara Inman;206236;Lilly;Dec.26.
Mulhearn,Gerald;--Mary H.Sullivan;34184;Phila;Feb.8.
Mulhearn,Regina;--Catherine Connell;83939;W-Barre;May 5.
Mulheren,Donald H;--Margaret L.Palmer;5358;Latrobe;Jan.9.
Mulherin,Frances R;--Agnes Coughlin;197037;Phila;Dec.3.
Mulherin,Rita M;--Catherine Ganghan;17724;Phila;Feb.23.
Mulherin,Theodosia;--Stella Smith;80044;Nanticoke;May 23.
Mulhern,--;-- Gertrude Mulhern;39674;Homestead;Mar.13.
Mulhern,Donald P;--Dorothy Minnick;143331;Homestead;Sept. 18.
Mulhern,Francis;--Alice Carey;168206;Luz.Co;Oct.30.
Mulhern,John;--Eleanor Quinn;71758;Phila;Apr.26.
Mulhern,Joseph P;--Elizabeth Shaner;58504;Homestead;Apr.18
Mulhern,Mary;--Esther Reese;151470;W-Barre;Sept.10.
Mulhern,Philip;--Mary A.Barry;13669;Phila;Jan.4.
Mulheron,--;--Gertrude Button;121793;Bristol;June 25.
Mulherrin,Donald;--Annie Gallagher;3513;Freeland;Jan.7.
Mulhollan,Alice J;--Sarah Peters;36700;Clfd.Co;Feb.26.
Mulholland,Alberta M;--Lillian Schweigert;176121;Phila;Nov.

Mulik Wilmer a. Beaver - Kos
187254-19

Mulholland,David W;--Lizzie Simonson;199870;Bristol;Dec. 25.
Mulholland,Isabella;--Margaret Wallen;50791;Phila;Apr.1.
Mulholland,James F;--Emma M.Raber;34217;Phila;Feb.22.
Mulholland,James J;--Mary F.Quinn;86280;Phila;June 2.
Mulholland,Philip;--Catharine McHale;14007;Phila;Jan.17.
Mulholland,Thomas J;--Margaret Haran;86360;Phila;June 20
Mulhollard,Leona;--Harriet Stedeford;103851;Phila;July 5
Mulhollen,--;--Bessie Price;178277;Altoona;Nov.23.
Mulhollen,Catherine;--Lucy Slick;94540;Johnstown;June 11
Mulhollen,Mary L;--Catherine Leichleiter;144195;Johnstown; Sept.4.
Mulhollum,Orange L;--Mary E.Cormon;109290;Clfd.Co;July 5.
Mulhom.--;--Myrtle Coer;191285;Scottdale;Nov.15.
Mulice,Andy;--Anna Husher;65156;Westmd.Co;Apr.29.
Mulicka,Stefan;--Tereza Krizabovic;9101;Beth.So;Jan.12.
Mulik,Tozet;--Anna Favacka;152988;Pgh;Oct.2.
Mulilheizler,William P;--Elizabeth Park;102068;Pgh;May 21.
Mulinaro,Maria;--Giovanna Bruno;11433;Pgh;Jan.16.
Mulinsky,Helena;--Frenci Bezovsky;64908;S.Beth;Apr.8.
Mulinsky,Zan;--Frenci Bverzoisky;64909;So.Beth;Apr.8.
Mulirur,--;--Ada Hicks;76323;Falls Creek;Feb.17.
Mulish,Victor;--Julia Uskavic;194554;Pgh;Apr.22.
Mulkas,Anna M;--Annie Ruby;159676;Alleg.Co;Oct.20.
Mulkas,Mary M;--Annie Ruby;159673;Alleg.Co;Oct.20.
Mulkeen,Thomas;--Mary Griffin;25042;Alleg.Co;Feb.14.
Mulkerin,Robert;--Anna Mulkerin;113744;Scranton;July 26.
Mulkerm,Francis;--Mary Murphy;52795;Phila;Mar.12.
Mulkern,--;--Alice A.Kirkpatrick;152989;Pgh;Oct.10.
Mulkern,--;--Marie Welte;15802;Pgh;Feb.11.
Mulkern,Dismond;--Mary Cornaugh;211213;Scranton;Dec.24.
Mull,--(S.B.);--Margaret D.Ritsore;215651;Westmd.Co;Nov.21
Mull,--(S.B.);--Audrey Myers;10533;Wash;Jan.26.
Mull,--(S.B.);--Sarah Ferry;95115;Lanc;June 17.
Mull,John;--(S.B.);--Sarah Ferry;206517;Lanc;Dec.16.
Mull,--;--Hattie Shuim;164447;Jeanette;Oct.6.
Mull,--;--Iva McCan's;140888;Frankl.Co;Sept.25.
Mull,--;--Mary Hintzleman;212660;Snyder Co;Dec.21.
Mull,--;--Minnie Bricker;58424;Westmd.Co;Apr.24.
Mull,--;--Emma Reber;1926;Frankl.Co;Jan.2.
Mull,Alice E;--Bertha A.Baggett;97100;Frankl.Co;May 12.
Mull,Betty L;--Mary Miller;189445;Reading;Nov.1.
Mull,Carl R;--Winifred Welch;185836;McKeespt;Nov.23.
Mull,Dorothy I;--Eva Makavage;66541;Wellersbg;Apr.18.
Mull,Evelyn E;--Susan Maurer;212662;Snyder Co;Dec.8.
Mull,Harry R;--Carrie M.Leisey;171505;Berks Co;Aug.6.
Mull,Hilda M;--Jennie Foltz;92896;Ephrata;June 21.
Mull,Howard E;--Mabel R.Woods;86469;Phila;June 18.
Mull,Isora;--Mary R.Getz;128580;Union Co;May 22.

MULL, PANSY - Addie Mull - WASH. - 5/7 - #84319

Mullay, Anna - Phyllis Impallari - 219629 -
Swoyersville Aug 9 -

Mull,Malvern;--Lida M.Haines;148750;Lanc.Co;Sept.2.
Mull,Marion I;--Mable Black;201686;Frankl.Co;Dec.9.
Mull,Oscar;--Annie E.Maurer;212661;Snyder Co;Dec.1.
Mull,Phares I;--Annie Sailor;207870;Leb.Co;Dec.4.
Mull,Susan;--Mary Kreider;54346;Lanc.Co;Mar.15.
Mull,Virginia C;--Virginia C.Tiedeman;27042;Philipsbg;
Feb.15.
Mull,Vivian E;--Ida Hall;96000;Montg;May 13.
Mull,William A;--Mary F.Huffman;23193;Hyndman;Feb.25.
Mullahey,Marguerite M;--Elizabeth Landwehr;50804;Phila;
Apr.1.
Mullahy,Catharine R;--Elizabeth Diehl;163467;Hbg;Oct.25.
Mullalley,Leo G;--Sarah M.Whigham;95469;McKeespt;June 16
Mullan,--;--Lucella Stoth;109255;Hastings;July 26.
Mullane,Timothy;--Margaret Linane;17858;Phila;Feb.1.
Mullaney,Janette;--Anna Tittle;66376;Luz.Co;Apr.9.
Mullaney,Mary;--Delia Boland;69549;Phila;May 17.
Mullany,Margaret;--Margaret Starbutch;123104;Connellsville;
July 18.
Mullark,Catharine;--Catharine Hilley;71879;Phila;Apr.12.
Mullaro,Dominick;--Mary Faatz;160537;Carbondale;Oct.30.
Mulleart,--;--Anna Duthorn;144573;Jeannette;Sept.17. - Dusslcorr
Mullen,--(S.B.);--Loda V.McCoy;106964;Clfd.Co;July 22.
Mullen,--;--Elizabeth Smith;196969;Phila;Dec.10.
Mullen,--;--Barbara Reichel;146678;N.Bradf;Sept.6.
Mullen,--;--Edith Dotts;146752;LaJose;Sept.9.
Mullen,--;--Elizabeth Walsh;98305;Scranton;June 18.
Mullen,--;--Marie Kolberg;178530;Allentown;Nov.17.
Mullen,--;--Ada M.Ross;119594;Phila;Aug.26.
Mullen,--;--Nellie O'Malley;186985;Monessen;Nov.25.
Mullen,--;--Alice McGonigle;89050;Pgh;June 12.
Mullen,--;--May Consin;133522;Pgh;Sept.28.
Mullen,--;--Adelaide T.Henry;201914;Catasauqua;Nov.20.
Mullen,Agnes A;--Veronica McGown;72902;Archbald;May 5.
Mullen,Anna M;--Mary Bernert;119343;Phila;Aug.17.
Mullen,Blanche E;--Amelia E.Miler;194117;Pgh;Dec.21.
Mullen,Catherine;--Mary C.Conlin;176297;Phila;Nov.17.
Mullen,Catherine V;--Catherine Roberts;216846;Pgh;Sept.16
Mullen,Cathrin A;--Marie Mullen;71729;Phila;Apr.20.
Mullen,Charles;--Florence Gibney;166633;Mt.Pleasant;Oct.
29.
Mullen,Chester;--Jennie Smith;112038;New Castle;July 26.
Mullen,Clara A;--Anna McGuiness;8319;Scranton;Jan.19.
Mullen,Clarence;--Lillian Wood;151269;West Grove;Sept.18.
Mullen,Daniel J;--Florence E.Schaab;176117;Phila;Nov.8.
Mullen,Doloris;--May Steinbach;27975;Scranton;Feb.3.
Mullen,Donald;--Gertrude Spiegel;158224;Allentown;Sept.20
Mullen,Donald;--Kate McCormick;133523;Pgh;Sept.29.
Mullen,Doris L;--Lillian Billeter;156054;Phila;Oct.17.

MULLEN, HELEN, HELEN HOBER, 155696-19
9/25 Phila

Lee Clark Mullen - May A. Arons - Eve
16207.3-10-13

Mullen,Dorothy;--Jennie Komia;95447;McKeesport;June 10.
Mullen,Edward;--Anna S.Powers;136152;Phila;Sept.22.
Mullen,Edward R;--Minnie Vitullo;162547;Faye.Co;Oct.25.
Mullen,Elizabeth;--Cecelia Mullen;176290;Phila;Nov.4.
Mullen,Elizabeth;--Evelyn Long;42118;Millersburg;Mar.20.
Mullen,Elizabeth;--Elizabeth Milligan;104005;Phila;July 10.
Mullen,Esther R;--Eva C.Ross;138691;Chester Co;Sept.17.
Mullen,Eugene;--Nettie Silverman;49168;Pgh;Apr.19.
Mullen,Frances W;--Mary O'Neil;70573;Phila;Jan.15.
Mullen,Francis;--Rose A.Elancey;150472;Turtle Creek;Aug. 22.
Mullen,Francis;--Elizabeth L.Tighe;40298;Wayne Co;Mar.7.
Mullen,Geraldine;--Manda Williams;50688;Phila;Apr.5.
Mullen,Gladys S;--May Miller;81589;Som.Co;May 24.
Mullen,Gran;--Edith Davis;71841;Phila;Apr.25.
Mullen,Hannah;--Hannah Palmer;161249;Dela.Co;Sept.9.
Mullen,Harold L;--Louise Roll;34148;Phila;Feb.27.
Mullen,Helen;--Kate Wence;13981;Phila;Jan.12.
Mullen,James;--Elizabeth O'Malley;49169;Pgh;Apr.14.
Mullen,James;--Anna Breen;211083;Dela.Co;Dec.6.
Mullen,John;--Margaret Moses;37835;Faye.Co;Mar.11.
Mullen,John T;--Mildred Hudson;140660;Chester;Sept.23.
Mullen,John T;--Elizabeth Powers;61550;Monessen;Mar.20.
Mullen,Joseph;--Hilda Dannhardt;31421;Pgh;Mar.24.
Mullen,Joseph;--Ellen C.Landy;103906;Phila;July 29.
Mullen,Joseph;--Josephine Meade;24160;Jersey Shore;Jan.30
Mullen,Joseph A;--Isabel Helstab;13923;Phila;Jan.29.
Mullen,Joseph J;--Estelle Connors;148997;Scranton;Sept. 21.
Mullen,Julia F;--Mae Oliver;156061;Phila;Oct.14.
Mullen,June V;--Ella Sheaffer;91386;Carlisle;June 17.
Mullen,Katherine J;--Katherine J.Diamond;106599;Wash.Co; July 14.
Mullen,Kathrene E;--Mary Bernert;119344;Phila;Aug.17.
Mullen,Leon W;--Alma B.Crossen;74318;Coatesville;May 14.
Mullen,Leona;--Myrtle Caraway;106949;Clfd.Co;July 22.
Mullen,Leroy;--Florence Tattenall;34143;Phila;Feb.28.
Mullen,Madaline M;--Goldie M.Washington;103940;Phila;July 21.
Mullen,Margaret;--Veronica Coyne;116959;Pgh;Aug.27.
Mullen,Margaret;--Mary Casey;13946;Phila;Jan.20.
Mullen,Margaret;--Mary O'Gara;28776;Shamokin;Feb.9.
Mullen,Margaret;--Mary Friel;52713;Phila;Mar.15.
Mullen,Margaret J;--Zelva M.McGinnis;44074;Parkesburg; Mar.25.
Mullen,Maria A;--Anna M.Furlong;119544;Phila;Aug.5.
Mullen,Martin;--Margaret Cunniffe;119545;Phila;Aug.7.
Mullen,Mary C;--Mary Kenrne;17709;Phila;Feb.18.

Muller, Carl H – H. Fourscher – 2-5-66
Sullivan Co. Jan. 19

Muller, Roy George – Emma Lingenhill – 216839 – Pgh – 11/5 –

Mullen,Mary C;--Mary Kenrne;17709;Phila;Feb.18.
Mullen,Mary C;--Larue Frurein;6346;Mt.Pleasant;Jan.18.
Mullen,Mary E;--Mary M.Schield;52764;Phila;Mar.11.
Mullen,Mary M;--Mary M.Fruslerwalder;161297;Faye.Co;Oct. 4.
Mullen,Patrick J;--Fannie Gribbin;42804;Mt.Pleasant;Mar. 18.
Mullen,Patrick O;--Mary O'Leary;201535;Chester;Dec.23.
Mullen,Regis;--Delai Halloran;133524;Pgh;Sept.13.
Mullen,Theresa;--Anna Loughrey;70655;Phila;Mar.8.
Mullen,Thomas;--Grace Stewart;55710;Clfd.Co;Apr.28.
Mullen,Tillie;--Jeanette Baker;189057;Pottsville;Nov.23.
Mullen,Vincent;--Delia Halloran;133525;Pgh;Sept.13.
Mullen,William E;--Elizabeth Dudley;87518;Phila;Mar.21.
Mullen,William H;--Isabel Mullen;215201;Phila;Dec.23.
Mullenhour,Clyde M;--Anna Fawcett;74674;Chester;Apr.26.
Muller,--(S.B.);--Emma Linkenhall;216839;Pgh;Nov.5.
Muller,--;--Ethel M.O'Connor;212302;Shamokin;Dec.29.
Muller,--;--Louise Hartman;181419;York Co;Nov.11.
Muller,--;--Dotha Law;28277;Sewickley;Jan.29.
Muller,--;--Barbara Shulz;116000;Wash;July 24.
Muller,--;--Reba Lubin;69651;Phila;May 12.
Muller,Anna M;--Anna Byrne;176351;Phila;Nov.16.
Muller,Beatrice E;--Emilie M.Kaiser;30325;Wmspt;Feb.6.
Muller,Dorothea C;--Dorothea S.Heck;69572;Phila;May 16.
Muller,Evelyn D;--Jennie Cunningham;176306;Phila;Nov.3.
Muller,Frederick;--Helena Pohl;71854;Phila;Apr.15.
Muller,Frederick;--Lena Bredbenner;103839;Phila;July 6.
Muller,Gladys M;--Elizabeth Maugh;152990;Pgh;Oct.16.
Muller,Harold C;--Rose M.Rein;119421;Phila;Aug.29.
Muller,Isabelle;--Bertha Leforr;17727;Phila;Feb.18.
Muller,John S;--Catherine Dickison;119436;Phila;Aug.22.
Muller,Katie;--Gertrude Schuster;50795;Phila;Apr.6.
Muller,Margaret E;--Mary Fath;101671;Pgh;July 9.
Muller,Maryjorie L;--Mary McCaslin;124334;Aug.28.
Muller,Max E;--Martha V.Theis;145100;Miff.Co;Aug.20.
Muller,~~Michael~~ John;--Barbara Trum;86249;Phila;June 9.
Muller,Mike;--Mary Benjuch;165417;McKeesport;Oct.18.
Muller,Ruth F;--Florence Scharpf;17838;Phila;Feb.6.
Muller,Thelma J;--Hilda Rodgers;213702;Alleg.Co;Dec.6.
Muller,Virginia;--Margaret A.Wright;176338;Phila;Nov.16.
Muller,William D;--Bessie L.Martin;86461;Phila;June 12.
Mullerkey,John (S.B.);--Catherine Carey;34186;Phila;Feb. 25.
Mullersheon,Paul F;--Berenice E.Hosterman;40302;Irwin; Mar.22.
Mullery,Anna;--Margaret McNulty;13961;Phila;Jan.16.
Mullett,Charles M;--Catherine Fries;34227;Phila;Feb.27.
Mullholand,--;--Miss Miler;23510;Ind.Co;Feb.10.

Mullholland,Francis J;--Emily Hollobaugh;73529;Butler; Apr.28.
Mullholland,Mary C;--Nelissa Hazzard;185499;Lansdale;Oct 8.
Mullicant,Marion E;--Mary Morohaska;5355;Latrobe;Jan.11.
Mulligan,--;--Milzie R.Neights;92840;Erie Co;June 23.
Mulligan,--;--Eunice Dever;54085;Allentown;Apr.22.
Mulligan,Charles;--Mary Smith;23128;Homestead;Feb.17.
Mulligan,Clara M;--Mat Cassady;69514;Phila;May 4.
Mulligan,Doloras;--Annie Lewes;176165;Phila;Nov.23.
Mulligan,Francies;--Rachel Cumiskey;155791;Phila;Oct.9.
Mulligan,Geraldine E;--Margaret Ester;165843;Meadville; Oct.18.
Mulligan,Herbert;--Gwendlyn Harris;77458;Susq.Co;May 19.
Mulligan,James R;--Sophia Dymsie;93666;Hays;May 20.
Mulligan,John;--Mary S.Harris;227;Athens;Jan.4.
Mulligan,Katharine;--Katherine Sharp;155821;Phila;Oct.24
Mulligan,Katherine E;--Theresa Crowe;216193;Luz.Co;Dec. 20.
Mulligan,Martin A;--Lulu J.Hofford;24335;Lehighton;Feb.9
Mulligan,Mary;--Margaret A.Malone;52928;Phila;Mar.20.
Mulligan,Mary I;--Mary Inglis;88174;Phila;May 25.
Mulligan,Neomi M;--Anna B.Donelly;7708;Rankin;Jan.21.
Mulligan,Robert;--Helen Watts;108822;Forest City;July 18
Mulligan,Robert H;--Florence E.Mulligan;113985;Sayre; June 8.
Mulligan,Ruth;--Clara Bukel;17800;Phila;Feb.9.
Mulligan,Ruth;--Bertha Sheppard;58956;Hazleton;Apr.17.
Mulligan,William J;--Helen Murphy;103971;Phila;July 18.
Mulliken,Howard F;--Margaret VanOrman;4865;Tioga Co;Jan.6
Mullin,--(S.B.);--Clare Foy;185663;Bala;Nov.15.
Mullin,Edith (S.B.);--Edith E.Groff;119528;Phila;Aug.11.
Mullin,Cecelia;--Katie Mitchell;119502;Phila;Aug.22.
Mullin,Charles L;--Helen I.Conner;173889;Pgh;Oct.30.
Mullin,Clara;--Nellie Lewis;6499;Norwood;Jan.23.
Mullin,Clark L;--May A.Irons;162073;Erie Co;Oct.13.
Mullin,Daniel;--Elizabeth M.Ryder;52920;Phila;Mar.21.
Mullin,Dorothy M;--Mae F.Jenkins;146774;Norwood;Sept.1.
Mullin,Elizabeth;--Mary Mullin;13884;Phila;Jan.1.
Mullin,Francis;--Catherine C.O'Donnell;32989;Phila;Mar.4.
Mullin,Francis;--Mary T.Sullivan;17704;Phila;Feb.22.
Mullin,Frederick L;--Ada M.Dixon;74417;Clfd.Co;May 7.
Mullin,George;--Margaret Kennedy;136142;Phila;Sept.20.
Mullin,George;--Catherine Conway;160985;Duryea;Oct.15.
Mullin,Helen;--Helen E.Hober;155696;Phila;Oct.2.
Mullin,Hilda;--Hilda Damnhardt;31420;Pgh;Mar.22.
Mullin,Hugh J;--Bessie Murphy;120774;Phila;Mar.3.
Mullin,James;--Helen G.Murphy;50770;Phila;Apr.9.
Mullin,James;--Sadie Thornton;194751;Pgh;Nov.31.

Mullin,Jennie;--Jennie MeElwen;156031;Phila;Oct.12.
Mullin,John F;--Angela Schreiber;52817;Phila;Mar.27.
Mullin,John J;--Mary Malloy;34218;Phila;Feb.20.
Mullin,Joseph;--Harriet Stonelake;52738;Phila;Mar.13.
Mullin,Margaret E;--Mary Morris;185683;Ardmore;Nov.30.
Mullin,Mary;--Rose Campbell;17633;Phila;Feb.8.
Mullin,Virginia;--Lillian Thomas;103900;Phila;July 26.
Mullin,William J;--Anna McDevitt,--197031;Phila;Dec.4.
Mullina,Rose;--Poponella Vittoni;52869;Phila;Mar.26.
Mulliner,Lawrence P;--Mary Braker;151704;Wmspt;May 5.
Mullins,Andrew;--Pauline Vanelli;47423;Blair Co;Mar.13.
Mullins,Ann J;--Helen L.Pearce;157591;Phila;Sept.11.
Mullins,Henry A;--Minnie Thompson;13988;Phila;Jan.17.
Mullins,Louis W;--Ethel M.Minnick;13660;Phila;Jan.20.
Mullison,Elinore;--Helen F.Eagle;180719;Chester;Oct.26.
Mullison,Helen;--Maude Rozelle;84127;W-Barre;Apr.28.
Mullo,Andrew;--Mariano Moncello;200025;Camb.Co;Dec.6.
Mullock,Clara;--Mary Holob;208130;Minersville;Dec.27.
Mullock,Mary;--Cecelia Rudcik;96142;Minersville;June 16.
Mullohlank,Harry;--Summa Ghion;97065;Alleg.Co;June 10.
Mulloy,Charles R;--Anna Jackle;13816;Phila;Jan.30.
Mulloy,Maurice W;--Maria Morrison;138177;Phila;Aug.31.
Mulloy,Richard J;--Ellen Dougherty;13738;Phila;Jan.19.
Mullun,Clifford N;--Gerttude Newlin;192303;Chester Co;Nov 16.
Mullus,Dorothy;--Beatrice Graelish;89508;Pgh;May 28.
Mullward,Howard;--Mary Fisher;29147;Westmd.Co;Feb.13.
Mullwn,Francis J;--Elizabeth Scott;201573;Chester;Dec.29.
Mullo,--;--Vingensa Mulo;23692;Som.Co;Feb.20.
Mulock,Frances;--Magi Tomicko;172303;Wash.Co;Oct.25.
Muloski,Dorothy;--Monica Zolan;208038;Nthd.Co;Dec.21.
Mulquenn;--;--Clair Robinson;189950;Scranton;Nov.6.
Mulraney,--;--Bessie Bergan;192540;W-Barre;Nov.6.
Mulreney,Anna;--Mary Shorelin;125669;Hazleton;Aug.2.
Mulrihill,Thomas B;--Bridget O'Sullivan;133526;Pgh;Sept. 16.
Mulrine,Helen;--Elizabeth Wood;20911;Chester;Jan.31.
Mulroy,William;--Gertrude McGlone;63254;Pottsville;Apr.19
Mulsett,--;--Mary Liebner;200964;Coplay;Dec.29.
Mulsh,--(S.B.);--Anna McCressin;21101;Carbondale;Jan.6.
Multa,--(S.B.);--Josephine Gabvjsiak;194119;Pgh;Dec.26.
Multa,--(S.B.);--Josephine Gabvjsiak;194118;Pgh;Dec.26.
Multer,Janice;--Catharine Hall;69565;Phila;May 14.
Multon,James;--Mary Russell;186915;Wash.Co;Nov.9.
Muluskey,Elaine;--Eva B.Miller;197153;Phila;Dec.23.
Mulvahill,James;--Nellie Cullinan;176213;Phila;Nov.18.
Mulvehill,Anna M;--Bertha Stevens;164563;Loretto;Oct.10.
Mulvehill,Jean;--Mary Smay;28425;Summerhill;Feb.22.
Mulvehill,Mary E;--Rose T.Carel;8592;S.Fork;Jan.31.

Kenneth J. Kumma / 109737-19

Mulvenna,Rita (S.B.);--Kathryn Rush;87438;Phila;Jan.2.
Mulvery,John K;--Moy T.Nelch;76201;Eldred;May 3.
Mulvey,--;--Philemma Quay;3696;Greenville;Jan.12.
Mulvey,Edna E;--Sarah E.McNees;31423;Pgh;Mar.1.
Mulvey,John;--Marie J.Eglin;103957;Phila;July 2.
Mulvey,Joseph P;--Mary H.McCormick;136505;Phila;Sept.30.
Mulvey,Katheryn;--Margaret Iago;146312;Mahanoy City;July 16.
Mulvihill,--;--Pearl Wagner;152991;Pgh;Oct.28.
Mulvihill,--;--Ruth Kessler;173345;Pgh;Nov.27.
Mulzet,John F;--Mary Deutsh;173890;Pgh;Oct.27.
Mumala,Mildred;--Mildred Marovish;91053;Alleg.Co;June 16.
Muman,--;--Emma Walker;39387;Ind.Co;Mar.27.
Muman,--;--Bertha Burnheimer;36813;Ind.Co;Mar.18.
Muman,Rosezella;--Trissie Lamerue;3684;Glen Campbell;Jan. 5.
Mumaw,Irene M;--Margaret Reifenbergh;59014;Luz.Co;Feb.16.
Mumaw,Robert E;--Sudie Echard;46499;Scottdale;Mar.23.
Mumaw,Ruth E;--Elizabeth Freeman;150612;Uniontown;Sept.10
Mumbaue,Lester;--Bertha Toms;129830;Bucks Co;July 7.
Mumbauer,Forest;--Flora Young;210826;Bucks Co;Nov.27.
Mumbower,Evelyn M;--Lillie C.Grube;122254;Beth;Aug.8.
Mumbower,Joseph A;--Mary Flynn;136128;Phila;Sept.18.
Mumcotchie,John;--Julia Slezack;215995;Vintondale;Dec.29
Mumert,--;--Helen Stick;109745;York Co;July 11.
Mumford,--;--Laura M.Eusle;148813;Rouseville;Sept.26.
Mumford,Eleanor B;--Ayliffe M.Blake;50817;Phila;Apr.4.
Mumford,Helen R;--Elsie H.Shedaker;119526;Phila;Aug.3.
Mumford,James R;--Margaret S.Bowley;44942;Ridgway;Mar.23.
Mumford,Louise H;--Carrie A.Brough;95212;Leb.May 30.
Mumford,Max L;--Ellen Benniger;160511;Jeff.Co;Sept.1.
Mumford,Perry M;--Goldis Malony;122833;Crawf.Co;July 7.
Mumford,Viola M;--Della Zents;146844;New Castle;Sept.18.
Mumford,Virginia R;--Cena E.Rhodes;190122;Jeff.Co;Nov.1.
Mumich,--;--Aunie Laslawich;122441;Burnham;July 9.
Mumma,--;--Lois E.Mumma;173346;Pgh;Nov.2.
Mumma,Helen J;--Cora Shoemaker;73949;Beth;May 28.
Mumma,John T;--Leah B.Wallace;204957;Hbg;Dec.19.
Mumma,Leslee H;--Miriam E.Sparlia;214825;York;Dec.8.
Mumma,Mary C;--Lena Bochman;77240;Dauph.Co;May 12.
Mumma,Owen E;--Stella Hershey;38660;Lanc.Co;Mar.29.
Mumma,Paul S;--Flora E.Yoder;95800;Dauph.Co;June 3.
Mumma,Robert L;--Minnie Smith;21567;Dauph.Co;Feb.27.
Mumma,Ruth E;--Annie I.Toomey;183910;Hbg;Nov.9.
Mummaw,Arthur F;--Annie Ames;185285;Lanc;Nov.22.
Mummaw,Caroline;--Marie Walker;2022;Lanc.Co;Jan.22.
Mummert,--(S.B.);--Sadie Moyer;5105;Lanc.Co;Jan.31.
Mummert,--;--Mazie Mummert;163913;York Co;Oct.4.
Mummert,--;--Esta Wildasin;205580;York Co;Dec.7.

Muncatchie John - Julia Slezack
21-5995 Vintondale Dec. 29 -

Munch; George Aloyse; S. Stevenson; Bellevue; 105815-19

Mummert,Anna E;--Anna Solemberger;111207;Media;July 7.
Mummert,Anna L;--Luetta Bortner;191319;York Co;Nov.20.
Mummert,Bernard C;--Ada Hawer;78056;Littlestown;May 16.
Mummert,Betrus R;--Clair E.Swenley;206950;York Co;Dec.20
Mummert,Clair E;--Ester M.Have;84576;Adams Co;Mar.11.
Mummert,Clarence D;--Alverta Myers;30630;York;Feb.10.
Mummert,David I;--Mary E.Huffman;132708;York;Aug.14.
Mummert,Dorothy A;--Ethel M.Manger;60404;Adams Co;Apr.8.
Mummert,Earl E;--Minnie E.Gentzler;72622;Adams Co;May 17
Mummert,Hazel;--;--Elizabeth Kissel;163075;York Co;Oct.4
Mummert,LeRoy;--Hattie Shea;60328York Co;Apr.29.
Mummert,Marie H;--Edna M.Lauer;206955;York Co;Dec.11.
Mummert,Mary I;--Gladys M.Jacobs;110725;York Co;June 16.
Mummert,Minnie E;--Hellen R.Boyer;214802;York;Dec.14.
Mummert,Walter R;--Fannie M.Boart;72623;Adams Co;May 23.
Mummey,Geraldine;--Mary Robison;59333;Juniata;Apr.10.
Mummey,Harold C;--Sallie E.Roberts;199398;Allentown;Nov. 30.
Mummey,Nevin L;--Sylvia D.Adams;187908;Union Co;Nov.4.
Mumminello,Luiga;--Giovanna Dinoto;38854;Easton;Mar.21.
Mummow,James A;--Leah Hobecker;22310;Lanc.Co;Feb.17.
Mummy,--;--Mamie Frensinger;28196;Sch.Co;Feb.2.
Mummy,--;--Bessie Mummy;45415;Sch.Co;Mar.3.
Mumper,Anastasia;--Grace T.Haley;127855;Meyersdale;Aug. 21.
Mumper,James A;--Anna B.Barclay;179784;Perry Co;Nov.11.
Mumper,James O;--Ruth Joe;206782;Miff.Co;Dec.19.
Mumper,Marlin R;--Anna Boyer;160106;Carlisle;Oct.11.
Mumper,Richard D;--Mary Guilhawk;208677;Newville;Dec.31.
Mumsich,Elizabeth R;--Rosey Csuea;116960;Pgh;Aug.14.
Munas,--;--Naka Mernost;112736;Port Vue;July 24.
Munay,Mary;--Nellie A.Campbell;103864;Phila;July 5.
Munay,Robert;--Bea Higgins;131566;Lacka.Co;Aug.17.
Munc,Flenri;--Helen Toleinemann;136137;Phila;Sept.20.
Munch,Cecelia A;--Appolonia Ray;216741;Pgh;Oct.20.
Munch,Dorothy R;--Eva Wambold;155836;Phila;Oct.16.
Munch,Gilbert;--Vernie Rose;161864;Erie;Oct.1.
Munchak,Thodore;--Tily Keivitz;148996;Scranton;Sept.27.
Munchbach,William K;--Ella Marten;104032;Phila;July 29.
Munchieourt,Ardele;--Viriginia Bisioux;37450;Charleroi; Mar.4.
Munchinella,Camillo;--Susie Sarfaino;197216;Phila;Dec.15
Muncie,Edward M;--Annie Morris;209560;Olyphant;Dec.17.
Muncie,Mary;--May Pancoast;188841;Pittston;Nov.9.
Muncsak,Mary;--Mary Sodak;41601;Larksville;Feb.24.
Muncy,Michael;--Mary Brozenich;101672;Pgh;July 1.
Munczenski,Edward;--Mary C.Burkhart;165158;Latrobe;Oct. 28.
Munczka,Stella;--Francis Hozyra;22110;Erie;Feb.5.

Munday, John Allen — Newcomerstk — York — 5/13/19 —
76304-19

Munday, Mary — Sofee Drapala — 21971
Parksville — March 3,

Munday,Lorraine V;--Celeste Eline;89989;Allentown;June 7.
Mundee,Thes J;--Ruth Mundee;133527;Pgh;Sept.23.
Mundell,Clifford;--Ida V.Cummins;107264;Green Co;June 28
Mundell,Martha H;--Angeline Baker;170972;Faye.Co;Oct.18.
Mundell,Ralph R;--Florence M.Stump;113333;Reading;July 2
Mundell,Thomas W;--Goldie Keener;147894;Pt.Marion;Sept.28
Munderewicz,Mary J;--Leokadya Frydman;113277;Reading;July 8.
Mundis,--(S.B.);--Elizabeth J.Heiland;3292;York Co;Jan.22
Mundice,Valeria;--Angelo Mundice;90462;Butler Co;June 16.
Mundie,Alice;--Sarah Broadbent;93275;Luz.Co;June 13.
Mundis,Carl R;--Kate Newcomer;76304;York Co;May 13.
Mundis,James S;--Ivy P.Snyder;84541;York Co;May 11.
Mundis,John O;--Katie Newcomer;76303;York Co;May 13.
Mundis,Lester E;--Elsie M.Reigart;132721;York;Aug.30.
Mundis,Lois A;--Edna M.Searle;30665;York Co;Feb.1.
Mundis,Mary M;--Mary E. May;93081;York Co;June 20.
Mundle,Rita;--Agnes M.Garvey;214455;Wmspt;Nov.15.
Mundorf,Arthur R;--Bertha M.Sutton;194120;Pgh;Dec.31.
Mundorf,Elizabeth J;--Jane McDonald;149765;Sharon;Aug.24.
Mundorf,Glenroy W;--Mary Weigle;42085;Mt.Holly Springs; Mar.25.
Mundorf,Jay;--Minnie E.Stokes;44999;Lanc.Co;Mar.10.
Mundorf,William R;--Florence Spangler;156064;Phila;Oct.5.
Mundorff,Margaret;--Margaret Yeager;55316;Westmd.Co;Mar. 29.
Mundrich,Ralph;--Mary Mundrich;197200;Phila;Dec.19.
Mundrick,Charles;--Sadie Murdrick;132352;Wmspt;Aug.5.
Mundron,Agnes;--Mary Olah;178164;Aliquippa;Nov.17.
Mundt,Henry;--Rosa Weinberg;113746;Scranton;July 26.
Mundt,Janet E;--Marie McHenry;99573;Titusville;June 8.
Mundulick,Frank;--Julia Fitz;207880;Minners Mills;Dec.2.
Mundy,--;--Margaret C.Brennan;103920;Phila;July 21.
Mundy,James;--Mary Haughton;155757;Phila;Oct.1.
Mundy,June A;--Laura D.Gripson;86322;Phila;June 20.
Mundy,Marie;--Susie Onda;216272;Leechburg;Nov.25.
Mundy,Naomi I;--Fay Hobson;45377;Scranton;Feb.27.
Mundy,Paul A;--Genevieve Gallagher;57613;Exeter Co;Feb.5.
Mundy,Robert J;--Marcella M.Wuest;205498;Wayne Co;Dec.29.
Mundy,Rose A;--Emily E.O'Neill;13747;Phila;Jan.11.
Munemacher;--;--Carrie Grim;144663;Berks Co;Aug.7.
Munen,Helen A;--Stella E.Eck;132800;Adams Co;Aug.12.
Munetz,Norton B;--Minnie Hockstein;155848;Phila;Oct.16.
Munford,Raymond;--Delphine Beque;50710;Phila;Apr.6.
Mungall,Clyde A;--Maggie M.Good;2689;Alleg.Co;Jan.13.
Mungall,Jessie;--Jessie McFarland;21896;Alleg.Co;Feb.2.
Mungase,Lova;--Mary Vuoskovics;145348;McKeespt;Sept.7.
Mungel,Dorothy;--Emma Krause;7627;Sch.Co;Jan.15.

Munger,George C;--Bertha Wood;26059;N.East;Feb.12.
Munger,Marian;--Edith Williams;71826;Phila;Apr.30.
Mungi,--(S.B.);--Gilda Defelce;198753;Phila;Nov.30.
Mungiardo,--;--Maria Costantina;-56596;DuBois;Apr.8.
Munguth,Michael E;--Annie Drabic;98715;S.Renovo;June 1.
Munich,Mildred V;--Sarah E.Alleman;125516;Hbg;Aug.27.
Munier,Edna M;--Rhea Munier;208745;New Castle;Dec.6.
Munigo,Lucy;--Natale Carrier;26903;Pitcairn;Feb.30.
Munin,--;--Blamche Wilson;2769;Butler Co;Jan.30.
Muniz,Josephine;--Adelmira Martinez;218712;Wash.Co;June 28
Muniza,Joseph;--Caterina Vergata;136159;Phila;Sept.25.
Munkacsy,Olga;--Elizabeth Soos;114852;Turtle Creek;July 7.
Munksgaard,Pearl J;--Lillian Anderson;50727;Phila;Apr.3.
Munley,Edward;--Nora Cummings;178415;Archbald;Nov.15.
Munley,Frances;--Mary Shad;92248;Dickson City;June 11.
Munley,Jean;--Elizabeth M.Gregory;114259;Sugar Notch;June 27.
Munley,Margaret;--Bridget Malarkey;150129;Shenandoah;Sept. 26.
Munn,Alice E;--Julia Collins;20054;Brockwayville;Feb.18.
Munn,Alvin A;--Clementine Smith;89051;Pgh;June 9.
Munn,Marion R;--Florence E.Bushnell;34863;Bradf.Co;Mar.20.
Munnak,George;--Anna Havrilla;158912;Beaver Meadows;Oct.4.
Munnelley,Patrich;--Elizabeth Carney;68002;Pgh;Mar.4.
Munneor,Francis B;--Mabel Horton;150521;Bradf.Co;Aug.11.
Munnil,Helen M;--Mamie R.Meuse;40751;Leb.Co;Mar.4.
Munno,Pasquah;--Virginia Scarpe;165860;Meadville;Oct.1.
Munora,Anna;--Mary Bachinic;28484;Steelton;Feb.22.
Munoy,Veronica;--Mary Joyce;197305;Phila;Dec.23.
Munoz,Ruth;--Ruth Jones;136510;Phila;Sept.28.
Munro,Ada H;--Aida Maier;69554;Phila;May 21.
Munroe,--;--Lotta Lyon;199609;Ben Avon;Dec.18.
Munroe,Francis J;--Rose Lorman;173347;Pgh;Nov.13.
Munroe,Katherine;--Margaret Foley;11434;Pgh;Jan.4.
Munroe,Mildred S;--Jennie Rogers;119431;Phila;Aug.26.
Munsee,Lawrence C;--Bertha Orton;213114;Erie Co;Dec.21.
Munshowe,Dorothy M;--Mary Housear;62138;Norristown;Apr.19.
Munshower,Anna M;--Anna Irvin;192927;W.Conshohocken;Aug.29.
Munskie,Arthur A;--Emma Sudat;45380;Scranton;Feb.16.
Munson,--;--Pleasant Norris;66098;Fulton Co;Apr.1.
Munson,--;--Elizabeth Powell;189941;Scranton;Nov.13.
Munson,Delbert;--Claribel Rooney;2936;Erie;Jan.13.
Munson,Esther;--Nellie Pearson;8824;Sugar Notch;Jan.21.
Munson,Mary H;--Mary Kantor;143925;Hellertown;Sept.5.
Munson,Myrtle I;--Edna B.Wolfe;19459;Brackenridge;Jan.27.
Munson,Pauline B;--Grace I.Newton;184266;Susq.Co;Nov.26.
Munson,Robert;--Elizabeth Powell;189944;Scranton;Nov.13.
Munson,Robert E;--Sarah Menser;80611;Paint;May 3.
Munson,Robert H;--Catherine Bedell;66182;W.Pittston;Apr.13

MUNZ, HENRY - PHILA. - H. FLEINEMANN - 130137

Mupo, James - Caroline Butchin;
77353; Hazleton; May 5.

Murajda, Cecilia - Barbara Sepesy - 90195; Bradock 6/17

Jane Murawski, Pisotofsky, C. Mayfield 6/24 95926

Munson,William T;--Alice Anderson;97205;Alleg.Co;June 1.
Munster,Toney J;--Rose Marks;79421;Minersville;May 5.
Muszynski,Helen;--Annie Bleschi;208855;Law.Co;Aug.23.
Muntcasele,Mildred E;--Ida Melvin;52877;Phila;Mar.23.
Munter,Elizabeth E;--Florence Lennig;52815;Phila;Mar.12.
Muntjo,--(S.B.);--Anna Donovd;110993;Munhall;July 27.
Munton,Charles;--Julia M.Toth;186936;Monongahela;Nov.27.
Muntz,John H;--Marie C.Quig;53914;Altoona;Apr.22.
Muntz,Margaret;--Margaret Jones;119617;Phila;Aug.7.
Muntz,Mary;--Mary Wilson;52867;Phila;Mar.27.
Munz,Gladys P;--Catharine Andrews;70604;Phila;Feb.12.
Munz,Mildred R;--Amelia Ross;150356;St.Clair;Sept.20.
Muoio,Caterina R;--Guiseppina Breasi;27513;Rankin;Feb.15.
Muorin,Frances;--Catherine Frankovich;31424;Pgh;Mar.4.
Muoro,Rose M;--Virginia Kemella;162017;Erie Co;Oct.19.
Muoyo,Alfredo;--Rosie Ruffa;193042;Wash;Nov.10.
Mura,Loretta;--Mary Blaska;35775;Brisbin;Mar.8.
Mura,Mary;--Margaret Virusky;124823;Freeland;Aug.16.
Muraco,--(S.B.);--Florence Verrosbro;92272;Dunmore;June 22
Muraczewski,Stanley;--Anna Dziczkowska;6084;Mt.Carmel;
Jan.12.
Muraglia,Rosa;--Carmela Lombarda;136353;Phila;Sept.11.
Murraineri,Joseppina;--Maria Eocnetta;197072;Phila;Dec.2.
Muranko,Gustar J;--Adeline Matiscik;169274;Scranton;Oct.18
Muranski,Stanislaw;--Augustine Nismewska;155653;Phila;
Oct.7.
Murany,Enni;--Enni Makahus;181507;Duquesne;Nov.19.
Murar,Clement;--Mary Mokry;46619;Tarentum;Mar.19.
Murasiewicz,Trena;--Rozalija Pater;165356;McKeespt;Oct.2.
Muraski,Charles A;--Ida Kalmoski;24114;Johnsonburg;Feb.25.
Muraski,Leon;--Bella Kaspczak;69529;Phila;May 23.
Muratore,--(S.B.);--Antonetta Lucast;176239;Phila;Nov.21.
Murauski,Hedwig W;--Anna Maros;161894;Erie;Oct.10.
Murawska,Alles;--Tereasa Cabeloff;22195;Erie;Feb.22.
Murawski,--;--Frances Kozlowski;158063;Lacka.Co;Oct.19.
Murawski,Albin;--Mary Racskewski;216036;Nthd.Co;Dec.13.
Murawski,Arthur;--Helena Bukowska;57292;Erie;Apr.13.
Murawski,Marie F;--Mary Rabiega;107588;Duryea;July 7.
Murawski,Martha M;--Tofia Szefler;17854;Phila;Feb.2.
Murawski,Mary;--Ursula Wasilewski;216034;Nthd.Co;Nov.20.
Murawski,Walter;--Daisy Semkowski;207197;McKees Rocks;Dec.
27.
Murck,Jane;--Lena Banks;26792;Oakland;Feb.2.
Murdesky,--;--Mary Turskolsky;205993;Jermyn;Dec.9.
Murdoch,Alexander;--Katharine E.Diskin;133528;Pgh;Sept.17.
Murdoch,Betty A;--Jane Stevenson;67581;Pgh;May 1.
Murdoch,Converse;--Maud Taylor;132496;Wash;Aug.27.
Murdoch,David B;--Katherine H.Diskin;153594;Pgh;Sept.17.
Murdock,--;--Emma McCashen;180901;Greene Co;Nov.27.

Josephine Murgi - Helen Stenson - Pgh.
49171-4-2

Miron, Martha, Anna Wiatocha - 2 19841
Hazleton - March 1.

M. Urinas, Agatha, Magdalen Makevicino
2 19961 Mt. Carmel Oct. 29 -

Murdock,--;--Katherine Toy;146921;Law.Co;Aug.14.
Murdock,--;--May B.Leasure;43206;Law.Co;Feb.15.
Murdock,--;--Katherine Toy;146922;Law.Co;Aug.14.
Murdock,Alden D;--Louise Preston;219201;Elkland;Oct.14.
Murdock,Audrey P;--Estella Schelhause;188895;Port Alleg. Nov.4.
Murdock,Dorothy;--Mary A.Enger;86214;Phila;June 8.
Murdock,Irvin H;--Carrie Hughes;113510;Reynoldsville;July 23.
Murdock,James H;--Elizabeth Corrs;210901;Dela.Co;Dec.7.
Murdock,John G;--Emma Garretson;88128;Phila;May 27.
Murdock,John R;--Clara E.Davis;171709;E.Waynesbg;Oct.12.
Murdock,Joseph;--Rosy Fratto;45441;Sykesville;Mar.10.
Murdock,Mildred A;--Emily V.Peen;205804;Johnstown;Dec.17.
Murdock,Nancy W;--Phoebe Archeson;172249;Wash;Oct.15.
Murdock,Peter J;--Hellen L.Gerdes;25194;Chester Co;Feb.18.
Murdock,Ruth A;--Caroline V.Yeager;22698;Forty Fort;Jan.24
Murdok,Mary;--Bare Murell;81919;Sykesville;May 5.
Murdorf,Margaret M;--Hattie I.Stewart;183920;Hbg;Nov.7.
Murdorff,Norman G;--Ada C.Coy;192372;Frankl.Co;Nov.16.
Murdy,Elizabeth A;--Nellie M.Harley;49170;Pgh;Apr.3.
Murdy,Metaldia;--Annie Slovinsky;160497;Ind.Co;Oct.4.
Murdza,Andrew;--Verna Anderson;24838;Marion Hghts;Feb.13.
Murell,--;--Rose Murock;155886;Phila;Oct.21.
Murena,Francisco C;--Camille Fisher;67582;Pgh;May 13.
Muretta,Asonziate;--Loretta Delgraude;122986;Chester;Aug. 20.
Murga,--;--Susie Pevarank;188639;Phoenixville;Nov.10.
Murga,John;--Maria Suchy;198842;Ambridge;Dec.25.
Murgasz,John;--Mary Kotar;145954;Faye.Co;Sept.6.
Murgia,Michele;--Josephine Rinaldo;203572;Easton;Dec.4.
Murgie,Margaret;--Ellen Stinson;49171;Pgh;Apr.2.
Murog,Joseph;--Susan Chopak;178628;Ashley;Nov.18.
Muri,Hilda M;--Anna M.Bender;119;Altoona;Jan.9.
Murice,Giuseppe;--Teresa Randago;17701;Phila;Feb.18.
Murick,George;--Helen Ardovan;205852;Johnstown;Dec.19.
Muriello,Joseph;--Josephine Ciaccia;33076;Phila;Mar.6.
Murin,Julia;--Annie Kedzuch;53755;Alleg.Co;Apr.20.
Murin,Margit;--Anna Wansac;152993;Pgh;Oct.14.
Murin,Vincent D;--Nellie Gabrish;190111;Alleg.Co;Nov.24.
Murkalski,Brony K;--Bridget Kopic;159604;Alleg.Co;Oct.12.
Murkel,Jess;--Florence Newhan;54180;Allentown;Apr.20.
Murken,Walter B;--Gertrude Scharlewsky;55857;Chester;Apr. 11.
Murkey,Eugene;--Sadie Dempsey;189939;Scranton;Nov.17.
Murkus,Anna;--Agnieska Golob;160654;Montg.Co;Oct.22.
Murlin,Tohan;--Dora Gercsovics;211914;Steelton;Dec.7.
Murman,John;--Sophie Procopchak;191047;St.Clair;Nov.1.
Murn,Charles;--Frances Parjer;73900;Beth;May 30.

Muro, Anthony 6-23692-V. Muro-dom. 2-20

Murnaghan;--;--Cecelia Modenbaugh;210916;Ridgway;Dec.12.
Murner,Robert J;--Rose Allen;151907;Wash;Sept.26.
Murobito,Guiseppa;--Secastiana Budina;119605;Phila;Aug.7.
Muroch,Edward;--Mary Podzelny;210401;Pringle;Dec.16.
Muroff,Martin;--Rose Witsky;155842;Phila;Oct.13.
~~Murofsky,Umenia;--Clementina Pisatofsky;95926;Mayfield;~~
~~June 24.~~ See JANE MURAWSKI
Murone,Rita;--Michelina Canhana;13824;Phila;Jan.25.
Murophy,Thomas F;--Mary A.Cooley;116961;Pgh;Aug.4.
Muroski,John;--Anna Sargot;16238;Pgh;Jan.17.
Murotti,--;--Ella Friedman;9637;Faye.Co;Jan.29.
Murpey,Leo J;--Mary Holidorfer;15804;Pgh;Feb.18.
Murphey,--;--Elizabeth Waring;180394;Clfd.Co;Nov.26.
Murphey,Anna G;--Susan Murpehy;17773;Phila;Feb.6.
Murphey,Blanche;--Blanch Stadler;198754;Phila;Nov.29.
Murphey,Ethel K;--Ethel M.Keller;176187;Phila;Nov.7.
Murphy,--(S.B.);--Anna Murphy;156023;Phila;Oct.15.
Murphy,--(S.B.);--Ellen Hill;6002;Lyco.Co;Jan.2.
Murphy,--(S.B.);--;--;--Maroney;67585;Pgh;May 8.
Murphy,--(S.B.);--Edna F.Johnson;27858;Elk Co;Feb.13.
Murphy,--(S.B.);--Edith Rose;176190;Phila;Nov.16.
Murphy,John (S.B.);--Catherine Glendenning;115855;W.Barre;
June 20.
Murphy,--;--Marie Chaussinaud;164365;Kane;Oct.5.
Murphy,--;--Mary E.Smith;204403;Greensbg;Dec.31.
Murphy,--;--Lucinda Weakland;77068;Camb.Co;May 16.
Murphy,--;--Genevieve Gollus;37958;Dorranceton;Mar.7.
Murphy,--;--Edna Hunter;79773;N.Brighton;Apr.15.
Murphy,--;--Mary Ahern;49172;Pgh;Apr.18.
Murphy,--;--Carrie Hoover;9905;Windber;Jan.24.
Murphy,--;--Florence Muntor;64337;Camb.Co;Apr.30.
Murphy,--;--Helen Hesko;93546;Glendon;June 16.
Murphy,--;--Amanda Gottschall;79255;Lyco.Co;May 9.
Murphy,--;--Ruth Blackhurst;157594;Phila;Sept.27.
Murphy,--;--Florence Cocherel;171054;Taylor;Oct.31.
Murphy,--;--Veroneca Waleroft;133531;Pgh;Sept.29.
Murphy,--;--Della Lee;133530;Pgh;Sept.11.
Murphy,--;--Nora Mahoney;194122;Pgh;Dec.31.
Murphy,--;--Mary Cleary;175962;Phila;Nov.6.
Murphy,--;--Rebecca Bentz;8159;York Co;Jan.2.
Murphy,--;--Genieve M.Smith;7542;McKean Co;Jan.27.
Murphy,--;--Ellen Campbell;50762;Phila;Apr.6.
Murphy,--;--Ellen Campbell;50763;Phila;Apr.6.
Murphy,--;--Hanna P.Riggle;67583;Pgh;May 29.
Murphy,--;--Evelyn Prach;99577;Titusville;May 3.
Murphy,Agnes;--Anna M.Vandergrift;178776;Dela.Co;Oct.29.
Murphy,Agnes R;--Agnes Paganelli;125518;Hbg;Aug.23.
Murphy,Alfred R;--Annie Royer;55724;Clfd.Co;Apr.21.
Murphy,Alice;--Margaret Stickley;86243;Phila;June 11.

Murphy, Catherine Lorraine - 21898 -
anna Mc Kohara Pgh. June 7 -

Murphy, DOLORES, 100424 - LUZ. CO, ANNA WEISS

Murphy, Edward - Catherine Roche - 21937 -
Avoca Sept 11

Murphy,Allen R;--Annie Margan;77696;Johnstown;May 3.
Murphy,Almina E;--Annie L.Cove;187148;York Co;Nov.2.
Murphy,Ana M;--Josephine Sullivan;173348;Pgh;Nov.28.
Murphy,Andrew;--Mary Walsh;211384;Scranton;Nov.11.
Murphy,Anna;--Mary R.Clark;197057;Phila;Dec.9.
Murphy,Anna M;--Bridget McKenzie;52793;Phila;Mar.13.
Murphy,Arthur J;--Helen Begley;71722;Phila;Apr.15.
Murphy,Arthur P;--Agnes Lebrisky;18908;Alleg.Co;Jan.31.
Murphy,Beatrice G;--J.Marie Bodman;122314;Beth;June 22.
Murphy,Bernard;--Anna Victor;29433;Faye.Co;Feb.3.
Murphy,Bernard A;--Mary Murphy;50777;Phila;Apr.8.
Murphy,Bernice C;--Ella C.Schneider;40851;Montg.Co;Feb.24
Murphy,C.R;--Sarah E.Stinely;146387;Som.Co;Sept.16.
Murphy,Catherine;--Illene McCarthy;138190;Phila;Aug.31.
Murphy,Catherine;--Catherine Arnetage;197151;Phila;Dec.28
Murphy,Charles;--Emma Hugpepeck;138168;Phila;Aug.31.
Murphy,Charles;--Clarissa Birks;20938;Dela.Co;Jan.29.
Murphy,Christine;--Gene Matheson;183637;Homestead;Nov.25.
Murphy,Clare;--Helen I.Mulligan;32950;Phila;Mar.5.
Murphy,Corneal J;--Martha C.Porter;173349;Pgh;Nov.16.
Murphy,Curtis L;--Isa Murphy;202526;Dunbar;Dec.13.
Murphy,Daniel;--Marie McGoneru;140549;Chester;Sept.1.
Murphy,Daniel G;--Grace Denny;155858;Phila;Oct.14.
Murphy,Daniel J;--Emma G.Brown;86298;Phila;June 28.
Murphy,David C;--Blanche E.Hostetter;77524;Hanover;May 31
Murphy,Donald E;--Mabel L.Packer;9274;Susq/Jan.15.
Murphy,Dorothy;--Alice Ostreich;176200;Phila;Nov.25.
Murphy,Dorothy E;--Sadie Muphy;160297;Dela.Co;Oct.16.
Murphy,Dorothy H;--Rebe B.Overlander;131945;Blair Co;Aug. 17.
Murphy,Dorothy V;--Rose Wilt;9506;Tunnelhill;Jan.6.
Murphy,Edith L;--Rubie Butler;29877;Butler Co;Feb.3.
Murphy,Edna;--Eleanor N.Clemmy;103923;Phila;July 26.
Murphy,Edna D;--Emily C.Dickel;103802;Phila;July 15.
Murphy,Edward;--Anna Gallagher;156075;Phila;Oct.10.
Murphy,Edward;--Florence Murphy;89052;Pgh;June 9.
Murphy,Edward;--Elizabeth Feifer;176036;Phila;Nov.9.
Murphy,Edward C;--Bessie E.Bennett;129574;Rochester;Aug. 16.
Murphy,Edward M;--Mary Snyder;199041;Altoona;Dec.19.
Murphy,Edward W;--Olive Dexter;116033;Wash.Co;July 24.
Murphy,Edward W;--Catherine Martin;104014;Phila;July 6.
Murphy,Eleanor E;--Elizabeth Taylor;6575;New Castle;Jan.15
Murphy,Elizabeth;--Mary I.Costello;156046;Phila;Oct.18.
Murphy,Elizabeth S;--Sarah Miles;20130;Montg.Co;Feb.18.
Murphy,Ellen;--Rose Griffen;168274;Luz.Co;Oct.24.
Murphy,Eugene T;--Josephine Moore;185864;McKees Rocks;Nov. 8.
Murphy,Florence E;--Mary A.McDonald;103981;Phila;July 13.

Murphy, Helen V - Hohnadle, V 178984-19

Murphy James Edward - Prachi E - Titusville -
5/3/19 — 99577-19

Murphy,Floyd;--Mary Bingaman;168879;Berks Co;Oct.4.
Murphy,Frances;--Margaret McElroy;176008;Phila;Nov.2.
Murphy,Frances L;--Eva B.Fres;123088;Connellsville;Apr.14.
Murphy,Frances R;--Matilda L.Haingartner;155906;Phila;
Oct.14.
Murphy,Francis;--Catherine I.Shearer;128447;Norristown;
Aug.30.
Murphy,Francis;--Sarah Ligue;63104;Pittston;Apr28.
Murphy,Francis;--Elizabeth Kelly;86453;Phila;June 16.
Murphy,Francis C;--Katharine Cassidy;149681;McKean Co;Sept.
11.
Murphy,Francis C;--Ruth Ryan;119303;Phila;Aug.10.
Murphy,Frank;--Elizabeth Hanley;136297;Phila;Sept.26.
Murphy,Frank;--Concilia Merino;100001;Windber;June 26.
Murphy,George;--Nellie Deppell;141537;Darby;Sept.8.
Murphy,George;--Mary Bamsey;188061;Nanty Glo;Nov.5.
Murphy,George A;--Katherine Malee;186954;Monongahela;Oct.
12.
Murphy,George A;--Helen C.Peck;203387;Erie Co;Dec.28.
Murphy,George F;--Nina B.Steele;43567;Wyo.Co;Mar.24.
Murphy,George W;--Ethel Harlan;15803;Pgh;Feb.4.
Murphy,Georgia E;--Viola Hunter;181216;Canonsburg;Nov.18.
Murphy,Geraldine M;--Sadie Murphy;35293;Bellevue;Mar.9.
Murphy,Gerard;--Anna E.Whalen;57410;Erie;Apr.29.
Murphy,Grace;--Grace A.McNichol;119483;Phila;Aug.14.
Murphy,Harold E;--Nellie Price;194549;Pgh;Mar.19.
Murphy,Harry;--Elizabeth Hakspacher;216999;Phila;Sept.9.
Murphy,Helen;--Elise Richardson;119366;Phila;Aug.20.
Murphy,Helen;--Helen Dixon;180449;Centralia;Nov.30.
Murphy,Helen E;--Mary C.Mull;48080;Watsontown;Mar.29.
Murphy,Helen L;--Anna B.Taylor;126714;Leb;Aug.13.
Murphy,Helen M;--Rose Campbell;194121;Pgh;Dec.24.
Murphy,Helen T;--Catharine Mulcahy;17844;Phila;Feb.2.
Murphy,Henry P;--Elizabeth Dunn;17604;Phila;Feb.13.
Murphy,Herbert W;--Ida Taylor;20732;Crawf.Co;Feb.14.
Murphy,Hildred E;--Gertrude F.Grimm;74806;Greene Co;May 25
Murphy,Ida L;--Margaret E.Filer;112712;Pitcairn;July 9.
Murphy,Isabell E;--Edith E.Spencer;22043;Emporium;Feb.22.
Murphy,James;--Alice Nolen;211214;Scranton;Dec.20.
Murphy,James;--Eva Kirvalevage;214186;W-Barre;Dec.27.
Murphy,James;--Margaret Dowd;155769;Phila;Oct.26.
Murphy,James A;--Louise A.Wimmer;78107;Lansford;May 12.
Murphy,James A;--Alice Paradise;92911;Ellwood City;June 1.
Murphy,James A;--Ella Lee;152994;Pgh;Oct.20.
Murphy,James C;--Gladys trimble;212748;Scottdale;Dec.15.
Murphy,James E;--Agnes Ellisen;6633;Law.Co;Jan.17.
Murphy,James F;--Dorothy Kindig;155705;Phila;Oct.5.
Murphy,James J;--Elizabeth Kenna;136472;Phila;Sept.6.
Murphy,James M;--Teresa Kaxer;138184;Phila;Aug.28.

murphy, Leo - Petrosky, Helen - mont g. Co.
4-19-19 — 62136-19

Murphy, Lucille Catherine — Dinley, M — Carbondale
10/15/19 — 181049-19

Murphy,James V;--Dorothy Dixson;136182;Phila;Sept.23.
Murphy,Jeremiah J;--Mary Wren;52889;Phila;Mar.8.
Murphy,John;--Margurite McGrane;13889;Phila;Jan.23.
Murphy,John E;--Lizzie Mears;56391;Charleroi;Mar.16.
Murphy,John J;--Mary C.Driscoll;50693;Phila;Apr.6.
Murphy,John L;--Mary McTaggart;217006;Phila;Nov.23.
Murphy,John T;--Edna M.O'Donnell;133529;Pgh;Sept.1.
Murphy,John T;--Mary B.Tyndall;81544;Lanc.Co;May 13.
Murphy,John V;--Elizabeth Caraher;61578;Mt.Pleasant;Apr. 21.
Murphy,Joseph;--Catherine O'Donnell;119496;Phila;Aug.23.
Murphy,Joseph;--Ellen Bogle;131607;Tamaqua;Aug.12.
Murphy,Joseph;--Elizabeth M.McDermott;33049;Phila;Mar.15.
Murphy,Joseph;--Mabel Bollen;119578;Phila;Aug.27.
Murphy,Joseph;--Nellie Garbarg;107797;Faye.Co;July 25.
Murphy,Joseph;--Mart T.Carney;197195;Phila;Dec.17.
Murphy,Joseph;--Mary Kendall;136246;Phila;Sept.5.
Murphy,Josephine F;--Tillie Seyferfelt;69620;Phila;May 16.
Murphy,Julia T;--Eleanore C.Brousse;127888;McDonald;Aug.14
Murphy,Katherine;--Katherine Walsh;119345;Phila;Aug.18.
Murphy,Kenneth;--Mary M.Warner;56461;York Co;Apr.22.
Murphy,Lawrence E;--Lillie M.Anderson;115379;Wilkinsburg; July 16.
Murphy,Leon;--Emily Malloy;17723;Phila;Feb.20.
Murphy,Leonard J;--Rose Eck;180745;Chester;Oct.17.
Murphy,Leroy L;--Ruth Crowder;101673;Pgh;July 29.
Murphy,Louis G;--Margaret Gray;105832;Bellevue;July 10.
Murphey,Louise;--Magie Navin;24058;Johnstown;Feb.13.
Murphy,Louise W;--Beatrice McGrew;219053;Pgh;Feb.28.
Murphy,Lucile J;--Ethel Lyman;21193;Potter Co;Feb.12.
Murphy,Luella R;--Ruth A.Baney;[illegible];Manchester;Mar.[illegible] 3/-42847
Murphy,Malcolm T;--Helen N.Folkenroth;116086;West York; July 30.
Murphy,Margaret;--Helen Bennan;169284;Scranton;Oct.8.
Murphy,Margaret;--Bridget Maloney;99270;Sch.Co;May 23.
Murphy,Margaret;--Margaret C.Roberts;119417;Phila;Aug.28.
Murphy,Margaret A;--Mary O'Malley;176164;Phila;Nov.25.
Murphy,Margaret A;--Catherine Dackman;124425;Lanc.Co;Aug.12
Murphy,Margaret H;--Jennie Killeen;136270;Phila;Sept.14.
Murphy,Margaret M;--Mary Lawler;197203;Phila;Dec.22.
Murphy,Marguerite;--Jennie Kooher;2539;Danville;Jan.6.
Murphy,Miriam;--Rosaline Dempsey;176234;Phila;Nov.19.
Murphy,Marian;--Margaret Dodds;176074;Phila;Nov.2.
Murphy,Marian;--Margaret Jones;44226;Plymouth;Mar.9.
Murphy,Marie;--Susan Murphy;86307;Phila;June 7.
Murphy,Marie;--Hazel Moon;58919;Hazleton;Apr.26.
Murphy,Marie;--Marie Ginley;181049;Carbondale;Oct.15.
Murphy,Marie B;--Jennie Ryan;136264;Phila;Sept.22.

Murphy,Marie F;--Mary G.Moore;203861;Faye.Co;Dec.4.
Murphy,Marie H;--Mary Hanbrich;17739;Phila;Feb.14.
Murphy,Marion L;--Mary A.Davis;181817; Dorranceton;Nov.1.
Murphy,Mary;--Hannah M.McGarvey;6775;Norristown;Jan.25.
Murphy,Mary;--Pricilla Swartz;162617;Trackville;Oct.3.
Murphy,Mary;--Mary M.Walz;103935;Phila;July 28.
Murphy,Mary;--Adele M.Longsbardo;155693;Phila;Oct.4.
Murphy,Mary;--Lizzie Simoni;9895;Windber;Jan.17.
Murphy,Mary A;--Mildred E.Conghenour;59464;Johnstown;Apr. 20.
Murphy,Mary C;--Anna F.Wiess;100424;W-Barre;June 4.
Murphy,Mary E;--Mary Rehill;103785;Phila;July 20.
Murphy,Mary H;--Marie C.Winkel;119379;Phila;Aug.15.
Murphy,Mary I;--May Yeager;27125;Punx;Feb.25.
Murphy,Mary R;--Martha --;--158018;Chester Co;Mar.18.
Murphy,Mildred;--Edith Lawlor;123736;Darby;Aug.23.
Murphy,Mildred;--Mary Cronin;155688;Phila;Oct.9.
Murphy,Nellie C;--Mary E.Martin;125227;Hays;Aug.1.
Murphy,Patrica H;--Mern Carter;40740;Elk Co;Mar.17.
Murphy,Patrick;--Pauline C.Davis;99355;Speers;June 6.
Murphy,Philip J;--Maggie Delanen;146347;Sch.Co;Sept.4.
Murphy,Phyllis J;--Lilia Cordner;36005;Bradf;Mar.28.
Murphy,Richard;--Margaret Van Dyke;2683;McKeespt;Jan.15.
Murphy,Richard J;--Mary Cavelli;141142;Wash.Co;June 28.
Murphy,Robert;--Margaret Killian;19156;Archbald;Feb.17.
Murphy,Robert;--Sarah Burns;172009;W-Barre;Oct.28.
Murphy,Robert C;--Florence Powell;71824;Phila;Apr.28.
Murphy,Robert C;--Anna B.Crist;121075;Altoona;Aug.1.
Murphy,Robert C;--Marjorie E.Camp;202552;Faye.Co;Dec.18.
Murphy,Robert J;--Ruth James;125170;Greensbg;Aug.11.
Murphy,Robert M;--Eva S.Walters;84647;Phoenixville;May 20
Murphy,Robert N;--Gertrude Noll;89053;Pgh;June 23.
Murphy,Robert P;--Helen Lane;3634;Gaysport;Jan.7.
Murphy,Robert R;--Dorothy Kindig;155706;Phila;Oct.5.
Murphy,Rose A;--Rosana E.Gillespie;176067;Phila;Nov.5.
Murphy,Roy F;--Faith C.Horton;46730;Bradf.Co;Mar.2.
Murphy,Ruth H;--Mildred M.Warfer;136296;Phila;Sept.19.
Murphy,Ruth L;--Mary E.Cruden;215094;Pgh;Dec.27.
Murphy,Sabina L;--Agnes McNamara;209580;Olyphant;Nov.11.
Murphy,Samuel;--Ida Patton;55634;Chester Co;Apr.6.
Murphy,Sarah E;--Mary Graham;19737;Butler;Feb.9.
Murphy,Simon J;--Anna Maguire;60373;Bryn Mawr;Apr.17.
Murphy,Thomas A;--Helen Kane;69545;Phila;May 4.
Murphy,Thomas H;--Rose Saynon;103778;Phila;July 17.
Murphy,Thomas J;--Ellen McVey;208400;Mt.Pleasant;Dec.12.
Murphy,Thomas J;--Gussie Gundlack;4567;Johnstown;Jan.11.
Murphy,Thomas R;--Nessy Kilroy;63809;Montg.Co;Apr.15.
Murphy,Veronica;--Jennie Grady;71761;Phila;Apr.23.
Murphy,Victor S;--Esther Griffith;73774;Brookville;May 12

Murphy,Wayne H;--Aldora Harrison;55237;Wash.Co;Apr.29.
Murphy,William;--Alma Ewiler;47510;W.Chester;Mar.20.
Murphy,William;--Mary Higgins;52898;Phila;Mar.23.
Murphy,William;--Mary Backman;65602;Tamaqua;Apr.15.
Murphy,William;--Ida August;80961;Luz.Co;May 5.
Murphy,William;--Edna M.Brightbil;67586;Pgh;May 10.
Murphy,William;--Mary Costello;151461;W-Barre;Sept.4.
Murphy,William;--Mary Murphy;155835;Phila;Oct.25.
Murphy,William J;--Anna Watz;163478;Hbg;Oct.26.
Murphy,William R;--Emily S.Hawkens;119637;Phila;Aug.13.
Murply,Robert E;--May E.Justice;101674;Pgh;July 9.
Murr,Richard T;--Elizabeth Tomlinson;189230;Reading;Nov. 26.
Murr,June C;--Bessie N.Schlotthour;37226;Col;Mar.15.
Murray,--(S.B.);--Genevieve Edgington;82078;Butler Co;May 13.
Murray,--(S.B.);--Edith Murray;32967;Phila;Mar.4.
Murrey,--(S.B.);--Gertrude Flanners;37722;Chester Co;Mar. 14.
Murray,--(S.B.);--Mildred A.Green;196972;Phila;Dec.10.
Murray,--(S.B.);--Frances R.Wimber;138372;Ambridge;Sept. 12.
Murray,--(S.B.);--Frances A.Winber;138337;Ambridge;Sept. 12.
Murray,--(S.B.);--Bessie Bentley;17865;Phila;Feb.2.
Murray,--(S.B.);--Bessie Bentley;17866;Phila;Feb.2.
Murray,--;--Vernetta Hohnaddle;178984;Beaver Falls;Nov.6.
Murray,--;--Anna G.Johnston;13983;Phila;Jan.19.
Murray,--;--Mary Galey;166800;Blair Co;Oct.26.
Murray,--;--Emma Cribbs;43878;Oil City;Jan.7.
Murray,--;--Lara Barnes;29574;Tower City;Feb.10.
Murray,--;--Sara E.Green;60384;York Co;Apr.12.
Murray,--;--Helen Murray;83675;Weatherly;May 20.
Murray,--;--Carrie R.Hanford;25519;Lyco.Co;Feb.20.
Murray,--;--Mary Roadman;3795;Westmd.Co;Jan.5.
Murray,--;--Martha Whetzel;93638;Westmd.Co;June 15.
Murray,--;--Etta Beck;76869;Greensbg;May 8.
Murray,--;--Charlotte M.Erbe;108182;East Brady;July 22.
Murray,--;--Ada McCoy;159133;Faye.Co;Oct.31.
Murray,--;--Sarah M.Campell;103759;Phila;July 3.
Murray,--;--Emma H.Singer;216362;Blairsville;May 27.
Murray,--;--Martha F.Maurray;116962;Pgh;Aug.14.
Murray,--;--Ada Beatty;127495;Faye.Co;June 12.
Murray,Adena L;--Luella McCune;44563;Rochester;Mar.2.
Murray,Anna L;--Ruth Harcum;71746;Phila;Apr.15.
Murray,Anna R;--Emily D.Zane;86408;Phila;June 17.
Murray,Austin E;--Minnie Moody;8061;Clinton Co;Jan.25.
Murray,Catherine;--Catherine Reardon;188854;Pittston;Nov. 17.

Murray,Catherine;--Clara M.Bateman;209075;Norristown;Dec 6
Murray,Charles;--Marie Scott;155651;Phila;Oct.6.
Murray,Charlot E;--Malisa Evans;168164;Parsons;Oct.15.
Murray,Charlotte C;--Helen M.Bieber;141754;Montour Co;
Sept.25.
Murray,Clarence G;--Cora B.Batty;10665;York;Jan.4.
Murray,Clifford D;--Edith M.Worrel;165949;Dela.Co;Oct.9.
Murray,Cornelius;--Anna Kanstantinsoviz;49173;Pgh;Apr.12.
Murray,David J;--Gwendolen Revan;47711;W-Barre;Mar.6.
Murray,Domer L;--Mary E.Yoder;99761;Nthd.Co;June 12.
Murray,Donald R;--Emma H.Singer;216929;Blairsville;May 27.
Murray,Doris;--Anna McBride;168361;Pottstown;Aug.22.
Murray,Doris;--Priscilla Robinson;155807;Phila;Oct.8.
Murray,Dorothy;--Mary Duncan;136409;Phila;Sept.3.
Murray,Dorothy;--Minnie Miller;65206;St.Clair;Apr.10.
Murray,Dorothy;--Ella G.Geston;6768;Norristown;Jan.1.
Murray,Dorothy;--Mary Richmond;66345;W-Barre;Apr.27.
Murray,Dorothy M;--Eva A.Hunter;24409;Dauph.Co;Feb.10.
Murray,Dortha E;--Francis M.Lowman;150304;Scottdale;Aug.
13.
Murray,Edward;--Helene Kane;17616;Phila;Feb.12.
Murray,Edward J;--Elizabeth Mallany;201418;Chester;Dec.2.
Murray,Eleanor;--Kathryn A.Lawless;176020;Phila;Nov.11.
Murray,Elizabeth;--Amanda M.Murray;52712;Phila;Mar.20.
Murray,Elizabeth;--Blanche Coates;50783;Phila;Apr.1.
Murray,Elizabeth B;--Grace Maisel;171219;Camb;Oct.1.
Murray,Elizabeth L;--Elizabeth Burke;13925;Phila;Jan.29.
Murray,Esther M;--Priscilla Dolan;126381;Kulpmont;Aug.19.
Murray,Evely M;--Pearl Connon;107541;Cresson;July 6.
Murray,Everett H;--Elizabeth Terry;86206;Phila;June 9.
Murray,Florence E;--Edna B.Rice;119396;Phila;Aug.26.
Murray,Florence E;--Clara E.Harding;127859;Som.Co;Aug.29.
Murray,Floyd B;--Belle Deasey;202406;DuBois;Dec.8.
Murray,Frances F;--Sallie McMaster;155776;Phila;Oct.4.
Murray,Francis;--Frances Cane;155704;Phila;Oct.1.
Murray,Francis;--Margaret Richardson;17716;Phila;Feb.19.
Murray,Francis P;--HarrietGriggs;3494;Forty Fort;Jan.18.
Murray,Frank;--Hettie Poller;86378;Phila;June 19.
Murray,George;--Anna Herdman;3069;Erie Co;Jan.17.
Murray,George;--Elizabeth Haines;50801;Phila;Apr.2.
Murray,George;--Bessie Goldsboro;119448;Phila;Aug.13.
Murray,George H;--Catherine Lunz;182163;Alleg.Co;Nov.28.
Murray,Gertrude M;--Gertrude Gaw;155812;Phila;Oct.23.
Murray,Gilbert;--Lyda Rolla;170666;Westmd.Co;Oct.17.
Murray,Gladys A;--Bessie Green;164900;Lanc;Sept.7.
Murray,Harold C;--Ada Bodenheimer;82901;Scottdale;May 23.
Murray,Harold C;--Mary Nissley;107380;Col;July 25.
Murray,Harry F;--Ethel Stillwagon;76569;Frankl;May 25.
Murray,Helen;--Helen Feeley;26495;Sch.Co;Feb.11.

Murray,Helen;--Catherine Reinert;197041;Phila;Dec.3.
Murray,Helen;--John E.Goff;102181;Pgh;June 2.
Murray,Helen M;--Erma L.Miller;212679;Som.Co;Dec.9.
Murray,Herbert W;--Hilda L.Watenpool;73;Alleg.Co;Jan.30.
Murray,James;--Nellie Finnegan;115708;W-Barre;July 16.
Murray,James;--Alice McGurre;138172;Phila;Aug.29.
Murray,James;--Anorin Blewitt;52790;Phila;Mar.13.
Murray,James;--Elizabeth Murray;155735;Phila;Oct.2.
Murray,James;--Mary J.Murray;197157;Phila;Dec.17.
Murray,James;--Anna Donoghur;217007;Phila;Nov.15.
Murray,James B;--Nell Bingham;35302;Bellevue;Mar.24.
Murray,James E;--Estella M.Kulp;147281;Westmd.Co;Sept.5.
Murray,Janet;--Mary Cleary;86242;Phila;June 4.
Murray,Jerome R;--Rose H.Riggall;148994;Scranton;Sept.17.
Murray,John;--Jennie Emery;177885;Phila;Oct.31.
Murray,John;--Bertha Riley;81491;Dela.Co;May 31.
Murray,John;--Margaret Rose;125804;Honesdale;Aug.20.
Murray,John E;--Regis Kilcoyne;128065;Midland;Aug.22.
Murray,John F;--Catherine Logue;88138;Phila;May 23.
Murray,John G;--Myrtle Martin;62406;N.Eagle;Apr.17.
Murray,John H;--Ida Hinkson;32999;Phila;Mar.9.
Murray,John S;--Minnie Knode;157945;Altoona;Oct.29.
Murray,John W;--Winfred Marsh;131715;Verona;Apr.25.
Murray,Joseph;--Ellem T.Melaven;3046;Erie;Jan.27.
Murray,Joseph;--Mary Conway;119505;Phila;Aug.19.
Murray,Joseph H;--Gertrude Hammond;8104;Reynoldsville;Jan 10.
Murray,Joseph J;--Nellie Fitzgerald;33024;Phila;Mar.1.
Murray,June;--Irene Rhue;178994;Beaver Falls;June 29.
Murray,Katharine L;--Julia E.Ferguson;155799;Phila;Oct.8.
Murray,Katherine E;--Florence H.Haus;17595;Phila;Feb.18.
Murray,Lavester;--Cleveland Adams;140807;Connellsville; Sept.25.
Murray,Loyd A;--Anna Chepel;199135;Alba;Dec.14.
Murray,Louise V;--Clara E.Forgacs;125993;Johnstown;Aug.6.
Murray,Margaret;--Mary R.Kelly;25300;Media;Feb.21.
Murray,Margaret L;--Lidie Candler;5008;Phila;Jan.29.
Murray,Marie;--Anna M.Coons;176278;Phila;Nov.1.
Murray,Mary;--Helen Goagan;149000;Scranton;Sept.30.
Murray,Mary;--Mary R.Kelly;25299;Media;Feb.20.
Murray,Mary A;--Jennie Daley;104004;Phila;July 6.
Murray,Mary A;--Mary D.McNally;198951;Aliquippa;Nov.18.
Murray,Mary A;--Mary Mathews;101675;Pgh;July 21.
Murray,Mary C;--Rebecca C.Breher;46990;Nthd.Co;Mar.24.
Murray,Mary E;--Mary Wright;88149;Phila;May 24.
Murray,Mary K;--Mary J.Monahan;197166;Phila;Dec.24.
Murray,Melvin J;--Lovie M.Armstrong;90722;Jeff.Co;June 20
Murray,Melvine J;--Harriet M.Murray;133532;Pgh;Sept.1.
Murray,Mildred;--Gertrude Burns;57351;Erie;Apr.23.

MURRAY, PAUL A - BODENHEIMER, A - SCOTTDALE - 82901-19 - 5/23-19

murray, Robt - Margaret V. Griffin
216868 Pgh. nov. 14 -

197305-19 VERONICA MURRAY 12-23-19 C051
MMN - MARY JOYCE

Murray,Milton S;--Bessie Murray;136256;Phila;Sept.27.
Murray,Nancy S;--Eloise O.Beebe;71845;Phila;Apr.27.
Murray,Nettie B;--Orra B.Logue;22498;Venango Co;Feb.11.
Murray,Owen J;--Annie Goggin;184660;Johnstown;Nov.24.
Murray,Paul F;--Margaret Seaver;119351;Phila;Aug.13.
Murray,Phylis M;--Emma L.Bliss;129916;Jeff.Co;Aug.5.
Murray,Phyllis;--Maud Freil;50769;Phila;Apr.3.
Murray,Priscilla G;--Celia Jamison;132691;York;Aug.6.
Murray,Raymond C;--Lenore T.Hoag;176220;Phila;Nov.13.
Murray,Regina M;--Anna Dore;56423;Cresson;Apr.29.
Murray,Rhina M;--Rhina Clark;6693;Nanticoke;Jan.25.
Murray,Robert;--Amelia Hartnett;145024;Leb;Aug.9.
Murray,Robert;--Margaret Griffin;216947;Pgh;Nov.14.
Murray,Robert J;--Adelaide L.Woeford;89702;Altoona;June 6
Murray,Robert J;--Emma Bradford;33087;Phila;Mar.11.
Murray,Rose;--Mary Lake;188230;Olyphant;Nov.20.
Murray,Rose;--Margaret Keely;190639;Swoyersville;Nov.11.
Murray,Ruth;--Ruth Whiting;86335;Phila;June 23.
Murray,Ruth;--Nellie Rouland;42317;Mayfield;Mar.20.
Murray,Ruth A;--Olive R.Wolbach;1293;Beth;Jan.22.
Murray,Ruth I;--Ada C.Waterhouse;210961;Jeff.Co;Dec.28.
Murray,Samuel B;--Sarah J.McFarland;36627;Clarion Co;Jan. 6.
Murray,Sara S;--Bessie Clark;81546;Lanc.Co;May 25.
Murray,Teresa;--Margaret Sherwood;199183;Ind.Co;Dec.17.
Murray,Theo V;--Lorna McLavish;64526;Huntg.Co;Feb.18.
Murray,Thomas;--Helen E.Huhn;120928;Phila;July 30.
Murray,Thomas A;--Lulla E.Robertson;97662;Portland;June 9
Murray,Thomas J;--Bridget Langhlin;67584;Pgh;May 11.
Murray,Thomas R;--Bertha M.Robbins;194123;Pgh;Dec.21.
Murray,Tom J;--Elsie Suttan;181034;Carbondale;Sept.25.
Murray,Virginia L;--Nettie A.McClure;166499;Monongahela; Oct.28.
Murray,Virginia R;--Kathryn O.O'Neal;83144;Uniontown;May 15.
Murray,Walter;--Anna Boyle;176222;Phila;Nov.17.
Murray,William;--Gertrude C.Smart;116963;Pgh;Aug.5.
Murray,William;--Katherine Hopstetter;81096;Pottsville; May 17.
Murray,William;--Frances Walker;37191;Carbondale;Mar.5.
Murray,William A;--Harriet Handy;119608;Phila;Aug.13.
Murray,William F;--Catherine Logue;88137;Phila;May 23.
Murray,William J;--Catherine Hanahue;116964;Pgh;Aug.17.
Murray,William S;--Violet L.Hotz;136127;Phila;Sept.27.
Murray,Winifred;--Elizabeth McGoock;54457;Braddock;Mar. 31.
Murrey,Misaislaw;--Katherine Karimer;103782;Phila;July 21
Murrin,--;--Gabriel Doubt;121834;Butler;Aug.13.
Murrin,Anna E;--Lena Litt;38283;Butler Co;Mar.27.

Murrin, Virginia Alice - Gabriel Doubet 121834 Butler 8/13

Murtha, Mark - Helen Marie Bronn - 219548 -
Titusville Nov 4

Murrin,Charles F;--Marie E.Burns;197004;Phila;Dec.13.
Murrin,Margaret;--Annie Herpst;90452;Butler Co;June 2.
Murru,Dorothy I;--Mabel I.Mortimer;44867;Clarion Co;Mar.8
Murry,--;--Luly Hartzle;91275;Clarion Co;June9.
Murry,Anna C;--Elizabeth McLaughlin;136327;Phila;Sept.25.
Murry,Clair E;--Maud Guise;95790;Cumb.Co;June 22.
Murry,Edward V;--Carrie Shaffer;26447;Nthd;Feb.19.
Murry,George;--Alice Miller;172356;Wayne Co;Sept.7.
Murry,Irine;--Mary Haeberlin;86515;Phila;June 24.
Murry,John J;--Isabelle O'Brien;176110;Phila;Nov.15.
Murry,Leroy A;--Ada M.Bricker;145854;Middletown;Sept.5.
Murry,Martha E;--Carrie E.Brown;129937;Lanc.Co;Aug.25.
Murry,Mary;--Gertrude Healy;151368;Winton;Sept.18.
Murry,Mary E;--Mary Daly;196966;Phila;Dec.14. -DVS5\corr let
Murry,Robert;--Margaret V.Griffin;216868;Pgh;Nov.14.
Murry,Roy;--Sadie Schrock;42632;Som.Co;Feb.22.
Murry,Veronica;--Catherine Daven;202328;Duquesne;Dec.23.
Murry,William S;--Grace L.Downey;181576;Downingtown;Nov. 10.
Murry,William W;--Verna E.Murry;148127;Pottstown;Sept.2.
Mursch,Bernice M;--Anna M.Zoth;203023;Etna;Oct.13.
Mursier,Frank;--Carolina Barber;82654;Beth;May 16.
Murskal,Tillie;--Mary Stryako;26742;Olyphant;Jan.21.
Mursky,Lucy;--Mary Benek;160925;Coaldale;Oct.6.
Murta,Francis C;--Helen M.Crawford;197035;Phila;Dec.29.
Murtagh,John;--Mary McHoen;13992;Phila;Jan.16.
Murtaugh,--;--Mary Heffron;68113;Pgh;Apr.29.
Murtaugh,Frances E;--Margaret Reed;155880;Phila;Oct.21.
Murtaugh,Thelma C;--Margaret C.McCaffrey;33055;Phila;Mar. 14.
Murth,--(S.B.);--Georgia Mull;2104;Canonsburg;Jan.7.
Murtha,--(S.B.);--Helen Corcoran;63986;Scranton;Apr.10.
Murtha,--;--Josephine Scherr;141375;Duquesne;Sept.12.
Murtha,Anna M;--Mary Traynor;211212;Scranton;Dec.11.
Murtha,Anthony V;--May J.Hardenburgh;13720;Phila;Jan.23.
Murtha,Constance;--Maude Eckman;111770;Mt.Pleasant;July 24
Murtha,Edward;--Mary Gibson;50757;Phila;Apr.9.
Murtha,Florence;--Eva Ferguson;136446;Phila;Sept.11.
Murtha,Kenneth L;--Mary Soeta;125806;Honesdale;Aug.23.
Murtha,Margaret;--Mayme German;171932;W-Barre;Oct.4.
Murtha,Ruth;--Ruth A.Brehant;71712;Phila;Apr.14.
Murthie,--(S.B.);--Ellen McElrey;6380;Westmd.Co;Jan.23.
Murtland,--(S.B.);--Selam B.Harper;147763;Butler Co;Aug.28
Murtland,--;--Ruth Armbrust;93590;Greensburg;June 5.
Murtland,Roberta M;--Bertha V.Largent;167869;Pitcairn;Oct. 24.
Murton,--(S.B.);--Verna Laudinslager;166417;Sch.Co;Oct.13.
Murton,Douglas B;--Edna G.Bryant;45376;Scranton;Feb.25.
Murton,Esther;--Esther Wetzel;186832;Sch.Co;Nov.27.
Murtough,John;--Isabel Cassidy;69670;Phila;May 7.

Lucio Muscardelli - C. Ciota - 2/1 -
Windber - 65764-19

Murtz,--;--Ray Barlin;89054;Pgh;June 8.
Murvine,--;--Ruth E.Weyandt;114043;Camb.Co;July 3.
Muryn,Marta;--Anna Wislocha;47664;W.Hazleton;Mar.1.
Murzyn,Anthony;--Maryanna Drozd;156015;Phila;Oct.22.
Murzyn,Edward;--Rozalia Sadoska;92716;Erie;June 13.
Murzyn,Maryanna;--Babina Konopka;33084;Phila;Mar.14.
Murzyn,Stanislaw;--Frances Davisek;136179;Phila;Sept.4.
Musa,--;--Jennie M.Van Vleck;58342;Great Bend;Apr.23.
Musacavich,Mary;--Lula Covish;209374;Nanty Glo;Dec.9.
Musacavich,Tony;--Katherine Ronosky;188074;Nanty Glo;Nov. 23.
Musala,Julia;--Mary Lenio;26314;Luz.Co;Feb.12.
Musante,John;--Mary Caoval;97613;Pottstown;June 26.
Musaraffitto,Domenico;--Rachela Badolato;44167;Jeff.Co;Mar. 11.
Musarra,Petrine;--Maria Rizzo;158721;Bristol;Oct.22.
Musarra,Raffaele;--Giovanina Rizzo;158722;Bristol;Oct.29.
Muscale,Anna;--Mary Godericci;119514;Phila;Aug.1.
Muscanero,Filippo;--Gioseppina Bwasa;86294;Phila;June 4.
Muscara,Elenor;--Louise DeBone;23537;Ind.Co;Jan.11.
Muscarach,Leckla;--Fechla Bilski;127588;Mayfield;Aug.2.
Muscarelli,Lucia;--Carolina Giota;65764;Windber;Apr.1.
Muscarich,Sophie;--Bessie Salinsky;161643;Alleg.Co;Oct.7.
Muscarilla,Josephine S;--Francis Sciebetta;26058;N.East; Feb.10.
Muscarina,Laurena;--Mary Nells;75311;Downingtown;May 30.
Muscario,Albarosa;--Veresa Daloia;86320;Phila;June 28.
Muscat,Katherine;--Helena Peatics;184245;Som.Co;Nov.13.
Muscatell,William;--Helen Kramish;184034;Homer City;Nov.22
Muscatt,Sara D;--Leah Rinkerio;119618;Phila;Aug.10.
Muscavigi,William;--Victoria Slasetska;150171;Sch.Co;Sept. 5.
Muscente,--;--Mary C.Demark;125164;Greensbg;Aug.8.
Muschar,Joseph C;--Mary Janda;173350;Pgh;Nov.1.
Muschelle,Myron;--Hildegard Mushelle;155714;Phila;Oct.4.
Muschick,Helen M;--Florence B.Suter;11435;Pgh;Jan.29.
Muschinas,Violet;--Helen Colmas;33597;Phila;Jan.28.
Muschko,Ernest;--Anna Glatz;50658;Phila;Apr.11.
Muschletz,Milton F;--Mary T.Rupple;20169;Beth;Feb.12.
Muschlitz,Benjamin F;--Minnie Strawn;184222;Nthp.Co;Nov.12
Muschlitz,Frances F;--Jane Beckett;139853;Beth;Sept.8.
Muscia,Rosine;--Maria Muscia;116965;Pgh;Aug.9.
Musciato,Filomena;--Concilta Esposita;185914;Alleg.Co;Nov. 30.
Muscle,--;--Elizabeth Bohr;35032;Allentown;Mar.24.
Muscvujosky,Dorota;--Frencij Olsevaska;194124;Pgh;Dec.29.
Musczinski,Thados;--Josephine Rodgekoski;156041;Phila;Oct. 17.
Muse,--;--Sadie Jones;133533;Pgh;Sept.12.

MUSHROCK, JOSEPH - H. JALOWICA - PHILA 3/25 - 52915-19 8-22-79 PF

Musi, John Joseph
MUSIAL EDWARD S. - Wilk - 205.789 - Johnston
12/5

Muse,Charles E;--Carrie M.Stiener;-173351;Pgh;Nov.6.
Muse,John M;--Barbara Kuharska;138444;Alleg.Co;Sept.14.
Muse,Mary E;--Katherine Fitzsimmons;204389;Greensbg;Dec.18
Muse,Thaddeus;--Martha Brooks;86479;Phila;June 15.
Musek,Andrew;--Elizabeth Leschko;35093;Allentown;Mar.7.
Musel,Stephen;--Phillis Vilk;205789;Johnstown;Dec.5.
Muselack,George;--Hellen Guster;123208;Lacka.Co;Aug.19.
Muselin,John;--Olga Turk;205794;Johnstown;Dec.14.
Musellik,Annie;--Elizabeth Bernot;45638;Camb.Co;Mar.26.
Musemore,Frances C;--Eva McConnel;41356;Lebanon;Feb.19.
Muserer,Helen H;--Minnie M.Herr;146063;Lanc.Co;Sept.7.
Musgrave;--Leonore Fisher;146733;Bucks Co;Sept.6.
Musgrave Dorothy L;--Margaret S.Solomon;76357;Beaver Co;
May 15.
Musgrave,Norman B;--Hazel M.Beatty;105968;Beaver Co;July 6
Mush,Rosie;--Lizzie Luta;96921;Nthp;June 21.
Mushalo,Peter;--Annie Beno;161454;Sull.Co;Oct.24.
Mushalo,Wassal;--Teklov Povelchak;38001;Sull.Co;Mar.17.
Musham,Mary;--Annie Woodray;169923;Ind.Co;Oct.22.
Mushara,Annie;--Mary Oopalinski;186089;Carbon Co;Nov.15.
Mushaw,Stephen;--Mary Seman;146272;Mahanoy City;Sept.24.
Mushinski,Chester;--Maria Baranski;46959;Throop;Mar.9.
Mushinski,Mikoloj T;--Stella Piekarska;157463;Phila;Aug.20
Mushion,Andrew;--Bertha Kiss;180136;Lehigh Co;Nov.26.
Mushka,Francis;--Annie Kipenik;46655;Alleg.Co;Mar.4.
Mushka,Katie;--Susie Noski;54064;Allentown;Apr.25.
Mushlin,Elka;--Fennie Weinstein;197146;Phila;Dec.22.
Mushlitz,--;--Helen M.Miller;62216;Nthp.Co;Apr.7.
Mushlitz,Ernest L;--Lillie Yonney;109644;Nthp.Co;July 15.
Mushlitz,Samuel E;--Gladys Gregga;201923;Lehigh Co;Dec.5.
Mushoshy,--;--Agnes Brodsky;126200;Jermyn;Aug.8.
Mushrush,Donald ;--Clara Rice;186192;Meadville;Nov.6.
Mushrush,Howard K;--Mable D.Unger;77090;Crawf.Co;May 22.
Musi,Camella;--Emma Magrino;219039;Phila;Sept.19.
Musi,John J;--Cathrin Volpi;204159;Gallitzin;Dec.5.
Musial,Franceszka;--Anna Woltal;39050;Farrell;Mar.23.
Musial,Josephean;--Mary Lancoss;38054;Donora;Mar.19.
Musia,I.Leo;--Frances Rognsky;76308;E.Vandergrift;Apr.7.
Music,--(S.B.);--Minnie Gable;170162;Shamokin;Oct.26.
Music,Anna;--Susie Jupier;5639;Alleg.Co;Jan.16.
Musica,Naily;--Mary Kogut;182623;Ellwood City;Nov.3.
Musica,Peroska A;--Mary Rompacek;9561;Uniontown;Jan.22.
Musical,Stanley;--Sophia Valshonai;79372;McAdoo;May 28.
Musicant,Alice;--Rose Sultan;136165½;Phila;Sept.16.
Musicant,Ellis;--Rose Sulban;137640;Phila;Sept.16.
Musick,Joshua C;--Mollie Ginsky;136309;Phila;Sept.26.
Musico,Pauline;--Pauline Bosci;159692;Alleg.Co;Oct.16.
Musik,Angelo L;--Cora P.Kowska;116966;Pgh;Aug.12.
Musika,Auguste;--Eva Kohut;199274;Allentown;Dec.29.

Cert. —

MUSKUS, ANNA 10/22/19 Co. 46 1606540-19

MUSKO, ERNEST ARNOLD MICHAEL - PHILA - A. 61072 - # 50658

Musselman, Dan Norman - Helen Hardy
2 20 268 Juniata June 6 —

Musikofsky,Joseph;--Lina Prigall;103765;Phila;July 21.
Musil;--;--Mary Koceder;17651;Phila;Feb.12.
Musil,--;--Mary Koceder;17650;Phila;Feb.12.
Musilaskez,Frank;--Victoria Himanovirz;185584;Westmd.Co; Nov.21.
Musilli,Antonia;--Donata Tempesta;176139;Phila;Nov.5.
Musinokevich,Matilda;--Stanislawa Andruzik;208128;Minersville;Dec.22.
Musio,--;--Rosa Thureau;167751;Oil City;Aug.11.
Musitano,Elizabeth;--Elizabeth Piazza;176268;Phila;Nov.14
Musitello,Perino;--Katherine Pesente;98838;Ind.Co;May 11.
Muska,--;--Anna Staroh;132162;W-Barre;Aug.2.
Muska,Anna S;--Mary Muska;65551;Throop;Apr.26.
Muska,Frank;--Anna Ciba;981;Berwick;Jan.21.
Muska,Helen;--Anna Stafansko;21079;Lacka.Co;Feb.14.
Muskardin,--;--Franzis,Socehartoya;116967;Pgh;Aug.27.
Musket,Beverly B;--Estelle Wick;97970;Reading;June 1.
Musket,Katherine A;--Katharine Gift;210498;Reading;Dec.30.
Musket,Michael;--Catherine Cuff;208015;Mt.Carmel;Dec.6.
Muskewicz,Leo;--Michalina Lescewicz;212573;Shenandoah;Dec. 15.
Muskey,Albert L;--Catharine Garney;140983;Col.Co;Sept.4.
Muskinis,Albert;--Rosie Moses;114620;Sch.Co;July 21.
Muskitis,Joe;--Veronica Milkuit;41001;Arms.Co;Feb.14.
Musko,Joseph;--Mary Danko;214125;W-Barre;Dec.15.
Musko,Mary;--Rosie Murphy;131795;Windber;Aug.23.
Musko,Paulina;--Mary Procz;181962;Donora;Nov.30.
Musnoff,Helen M;--Bertha Yeager;136177;Phila;Sept.21.
Musolina,Toney;--Rosa Sandro;205182;Hazleton;Dec.23.
Mussari,Rosa;--Frances Cocossa;40291;Honesdale;Mar.26.
Mussell,David;--Catherine Bronsburg;145040;Luz;Sept.8.
Mussell,Nicholas;--Theresa Banton;159607;Alleg.Co;Oct.1.
Musselman,George M;--Marie G.Walters;199086;Altoona;Dec. 26.
Musselman,--;--Iva Sheffer;108653;Fairfield;July 25.
Musselman,--;--Mable I.Kaetz;94376;Hanover;June 30.
Musselman,--;--Alice R.Spangler;76332;Adams Co;May 15.
Musselman,--;--Anna Weaver;138876;Allentown;Sept.8.
Musselman,Allen V;--Bessie M.MacKintosh;69665;Phila;May 13
Musselman,Arbutus M;--Elizabeth Ash;28462;Col.Co;Feb.9.
Musselman,Benjamin;--Helen Mules;48324;Walnutport;Mar.10.
Musselman,Bernice E;--Bernice E.Behl;169412;Lehigh Co;Oct. 11.
Musselman,Charles L;--Esther Shade;82496;Souderton;May 23.
Musselman,Earl;--Catherin Clarr;42975;Blair Co;Mar.10.
Musselman,Ethel J;--Ada Wisler;149293;Bucks Co;Sept.25.
Musselman,Francis;--Ethel M.McNair;10741;Bucks Co;Jan.14.
Musselman, Glen H;--Cora Herr;24520;Lanc.Co;Feb.21.
Musselman,Helen W;--Ruth M.Wilt;53946;Blair Co;Apr.10.

Musselman,Helen W;--Ruth M.Wilt;53946;Blair Co;Apr.10.
Musselman,John M;--Emma E.Williams;136396;Phila;Sept.5.
Musselman,Leroy F;--Henrietta Freed;170119;Souderton;Oct. 25.
Musselman,Margaret L;--Anna M.Dandt;20211;Nthp.Co;Feb.15.
Musselman,Marie E;--Sarah M.Musselman;89793;Altoona;June 28.
Musselman,Mary A;--Mary K.Wertz;31425;Pgh;Mar.23.
Musselman,Paul;--Lizzie Leatherman;92432;Dublin;June 4.
Musselman,Robert L;--Jennie Eastep;178211;Altoona;Nov.5.
Musselman,Stanley S;--Lillie Carver;114358;Montg.Co;July 25.
Musselman,Sue A;--Pearl Black;46719;Blair Co;Mar.25.
Musselman,Thomas;--Elizabeth Musselman;42980;Blair Co;Feb. 21.
Musselman,Warren S;--Sevilla L.Stouffer;149813;Montg.Co; Sept.5.
Musselman,William E;--Ruth M.Lind;126764;Miff.Co;Aug.4.
Musser,--;--Anna Ludwig;213141;Uniontown;Dec.22.
Musser,--;--Esther Martin;5104;Lanc.Co;Jan.29.
Musser,--;--Charlotte Ulrich;158938;Bellefonte;Oct.17.
Musser,--;--Nannie C.Gaymon;209515;Frankl.Co;Dec.12.
Musser,--;--Cora Nelson;130502;S.Philipsbg;Aug.20.
Musser,--;--Esther Scott;8634;S.Philipsbg;Jan.27.
Musser,--;--Lila Barnes;27524;Rochester;Feb.19.
Musser,Alverna C;--Sarah C.Bilger;208179;Snyder Co;Dec.17.
Musser,Anna E;--Alice E.Hertzler;6528;Lanc.Co;Jan.5.
Musser,Benjamin H;--Cielli V.Robb;100889;Wormleysbg;June 12
Musser,Betty L;--Reba M.Smith;20002;Sunbury;Feb.6.
Musser,Clara M;--Clara M.Heindal;78263;Lanc.Co;May 8.
Musser,Dorothy;--Virgie Breon;19824;Bellefonte;Feb.17.
Musser,Dorothy J;--Lulu McBride;31967;Pgh;Feb.25.
Musser,Edgar W;--Ella Warnsher;129751;Berks Co;Aug.17.
Musser,Edwin E;--Emma L.Flory;57514;Lanc.Co;Apr.11.
Musser,Elizabeth;--Annie Good;199228;Lanc.Co;Dec.27.
Musser,Elizabeth;--Annie Gorl;199228;Lanc.Co;Dec.27.
Musser,Ernest E;--Minnie Erhart;25476;Lanc.Co;Feb.27.
Musser,Ernst;--Lizzie Kieffer;27574;Reading;Feb.19.
Musser,Fay L;--Ellen Erb;3090;Elizabethtown;Jan.17.
Musser,Grace;--Lottie Stover;60720;Center Co;Feb.21.
Musser,Grace E;--Hannah Paul;97934;Reading;June 4.
Musser,Jacob E;--Naomi H.Leecher;186501;Lanc.Co;Nov.20.
Musser,James H;--Florence E.Dull;150213;Som;Sept.20.
Musser,James R;--Gertrude R.Swartwood;145172;Union Co; Sept.2.
Musser,Leroy F;--Bertha Freeman;210725;Berks Co;Dec.8.
Musser,Lois R;--Lillian Hogue;61946;Law.Co;Apr.9.
Musser,Lucy G;--Sallie Grord;89885;Lanc.Co;June 27.
Musser,Lyman A;--Mable M.Long;127270;Centre Co;Aug.1.

Mussill, Bernard - Alleg Co #159607
10-1 T. Pantner

Musto - Angela M - Fruscionte J - Pittston
27266 - 2/10
9-30-69 Musto, John Charles D - 227385
Angela Nubitosi Luz Co. 11-5-19

Musser,Marian L;--Grace Long;79480;Union Co;May 3.
Musser,Marion S;--Mable Hearn;41437;Miff.Co;Mar.4.
Musser,Marvin M;--Mary Reese;95107;Lanc;June 9.
Musser,Myron L;--Elsie M.Hartman;24452;Lanc;Feb.7.
Musser,Pauline F;--Mary Rehrer;96179;Mifflinbg;June 8.
Musser,Preston P;--G.May McClellan;214852;York;Dec.24.
Musser,Ruth E;--Mary Ramsey;125403;Hummelstown;Aug.24.
Musser,Ruth G;--Alma F.Shope;82167;State College;May 15.
Musser,Stephen K;--Margaret V.Knosp;60072;Lanc.Co;Apr.28.
Musser,Thara P;--Pearle A.Weaver;198973;Altoona;Dec.3.
Musser,Vera M;--Bessie Foor;58545;Bedf.Co;Apr.22.
Musser,Walter;--Anna Shover;178226;Altoona;Nov.14.
Mussett,Dorothy M;--Ellie Fields;162054;Erie;Sept.21.
Mussey,Ruth E;--Margaret J.Baker;208581;New Brighton;Dec. 26.
Mussill,Thelma M;--Pauline Stengel;106690;Alleg.Co;July 15
Mussleman,Betty L;--Laura V.Sahm;20163;Beth;Feb.5.
Mussler,John H;--Ekma M.Hofueister;152995;Pgh;Oct.12.
Mussman,Rosina;--Mary Mussman;25056;Alleg.Co;Jan.19.
Musso,--(S.B.);--Dominca Mandor;206269;Leechbg;Dec.1.
Mussolino,--;--Arnesta DeLorenza;90750;Bradf;June 19.
Mussrella,Abe;--Baygey Abood;171305;Windber;Oct.2.
Must,--;--Nickolina Blosesi;145484;McKeespt;Aug.15.
Mustache,--;--Mary Poleski;205351;Nthd.Co;Mar.14.
Mustafo,Paul;--Josephine Jud;8744;St.Marys;Jan.14.
Mustakis,Nicholas;--Irene Derake;213496;Vandergrift;Dec. 12.
Mustano,Anthony;--Elizabeth Bova;52710;Phila;Mar.24.
Musto,--;--Maggie Moshen;108616;Elkland;July 1.
Musto,--;--Mamie Logan;62363;Wyo.Co;Apr.11.
Musto,Orlando D;--Ginditta Corrado;178301;Altoona;Nov.30.
Mustor,--(D.B.);--Mary Krumer;76460;Faye.Co;Apr.19.
Mustrongo,Mary C;--Rosie Cappo;214595;Wash;Dec.25.
Musuik,Margaret;--Anna Tomasonis;99222;Shenandoah;June 30.
Musulin,Nicholas;--Cecelia Vignoric;212834;St.Clair;Dec.20
Musulin,Peter;--Dragica Musulin;89055;Pgh;June 2.
Musulin,Stanko;--Milica Radosovich;132650;Woodlawn;Aug.19.
Musumace,Guieseppa;--Rosa Poiciadello;176153;Phila;Nov.20.
Musumeci,Mary S;--Mary Vitabe;142544;Easton;Sept.26.
Musyniska,Maeta M;--Julianna Kobalska;200832;Alleg.Co;Dec. 8.
Muszcreyeka,Flafigu;--Katyna Lotygan;136181;Phila;Sept.5.
Muszenski,Wladislava;--Pauline Kalinska;86311;Phila;June 26.
Muszkoski,Walter;--Eva Wasko;107349;Lacka.Co;July 21.
Mutaffis,Michael;--Sophia H.Moisse;74955;Conshohocken;May 2.
Mutcavage,Irene;--Maggie Vatkotish;90025;Ashley;June 23.
Mutch,Carmel;--Laura Powell;38433;Erie;Mar.5.

Mutdash Wm. Elmer – Myrtle Seibert
Shapsburg – Nov. 12 –

Mutch,Esther;--Esther Curry;158750;Bristol;Aug.27.
Mutch,John;--Torice Feamigal;112765;Portage;July 8.
Mutchler,Agnes;--Anna Goettler;9368;St.Clair;Jan.26.
Mutchler,Marie E;--Sarah J.Campbell;41820;Alleg.Co;Mar.21.
Muth,--(S.B.);--Luella M.Runkle;40338;York Co;Mar.4.
Muth,~~X~~;~~-~~Anna M.Whalen;140930;Ind.Co;Sept.5. Clair Walter
Muth,Anna M;--Jennie Shaffer;83102;Clfd.Co;Apr.5.
Muth,Charles E;--Anna Weaver;138769;Allentown;Sept.25.
Muth,Earl H;--Amanda Day;9681;Lehigh Co;Jan.22.
Muth,Edgar J;--Amanda Day;9680;Lehigh Co;Jan.22.
Muth,Ernest L;--Edna Hunsberger;129062;Perkasie;Aug.16.
Muth,Evelyn B;--Emma J.Snyder;121701;Berks Co;Aug.12.
Muth,Frances;--Mary Gross;83540;Wilmerding;May 5.
Muth,Fred;--Jennie M.Holden;121786;Bucks Co;Aug.6.
Muth,Katherine;--Emma Schauder;103770;Phila;July 20.
Muth,Kathryn L;--Lottie E.Newhard;138829;Allentown;Sept. 18.
Muth, ~~Paul~~ Charles A;--Cecelia Rockenstein;173352;Pgh;Nov.8. see confile
Muth,Raymond W;--Louisa Singer;11436;Pgh;Jan.13.
Muth,Saloma E;--Flora London;114933;Troutville;June 4.
Muth,Violet M;--May A.Ringer;199393;Lehigh Co;Dec.6.
Muthard,Robert A;--Bertie M.Hill;47030;Sch.Co;Mar.16.
Muthersbaugh,Ruth M;--Ella M.Ross;169726;Centre Co;Oct.6.
Muthersbough,Merrell B;--Rachel Muthersbough;3953;Houtzdale;Jan.9.
Muthler,Allan B;--Edna Driver;139525;Clinton Co;Sept.5.
Muthler,Anny;--Carrie Bander;145784;Clinton Co;Sept.7.
Mutic,Milla;--Luba Zvianoviz;171389;Wilmerding;Oct.4.
Mutich,Dick;--Tina Radinovic;124799;Faye.Co;Aug.12.
Mutikoris,Veronica;--Nellie Kigolio;192805;Luz.Co;Oct.26.
Mutis,John;--Gargut Kokus;170387;Beth;Oct.4.
Muto,Toney;--Josephine Carboy;4613;Johnstown;Jan.25.
Mutras,Joseph;--Anna Sokolofska;43263;Luz.Co;Mar.10.
Mutsa,Irene;--Anna Gurcik;124505;Edwardsville;June 11.
Mutscheller,Mary;--Margaret Reinhardt;121665;Beaver Falls;Aug.5.
Mutsco,William;--Eva Bonscrosky;160759;Wash.Co;Sept.6.
Mutson,Lenora;--Philamena Lesander;115487;W.Chester;July 24.
Muttall,Dorothy;--Martha Byrne;51501;Phila;Feb.20.
Mutten,--;--Elizabeth Swartz;8572;Scalp Level;Jan.23.
Mutter,Anna;--Sophie T.Mutter;44346;Pottstown;Mar.6.
Mutter,Carolyn M;--Carolyn Lord;103910;Phila;July 27.
Mutter,Elizabeth M;--Tresia Vanlingler;126050;Johnstown;Aug.13.
Mutter,Josephine L;--Agnes Frank;36300;Bally;Mar.4.
Mutton,Joseph E;--Della Scutschall;192248;Camb.Co;Oct.25.
Mutuze,Anna;--Annie Stastuk;184047;Ind.Co;Nov.3.
Mutz,--(S.B.);--Mary Mutz;180936;Ind.Co;Nov.13.

Muzyk, Walter, Helen Muzyk Chester 20898-19

Muzyka, Anna - Era Kohut - 199274 - Leh Co - 12-29

Myacik, Peter J. - C. Domacovitz - Scranton -
98309 - D June 18.

Mutz,Henry G;--Anna Klemmer;197017;Phila;Dec.26.
Mutz,Josephine;--Kati Homka;158144;Allentown;Oct.21.
Mutz,Lillian A;--Cereal Sellman;101676;Pgh;July 29.
Mutzel,Violet;--May Wintermeyer;126585;Lanc;Aug.10.
Mutzer,Walter D;--Mabel Deringer;83726;West Grove;May 8.
Mutzko,William;--Mary Spara;139208;Alleg.Co;Sept.25.
Mutzy,Robert F;--Rachel Ream;123868;Duncannon;Aug.8.
Muvawski,Edward F;--Anna Matusewicz;67587;Pgh;May 24.
Muvis,Katherine;--Matilda Levis;169921;Ind.Co;Oct.20.
Muvrin,Mary;--Chathian Hrankovich;31426;Pgh;Mar.4.
Muyer,Kathryn;--Lillian Hornsby;196277;Phila;Dec.2.
Muza,Annie;--Annie Kriznish;172437;Woodlawn;Oct.23.
Muza,Annie;--Anna Kuznac;219379;Aliquippa;Dec.16.
Muzbach,Edward;--Lean Pietrusesko;123802;Dickson City; Aug.30.
Muzda,George;--Anna Pardenak;19817;Carbon Co;Feb.11.
Muzenich,Walter;--Mary Modrich;193184;Woodlawn;Nov.10.
Muzerman,Clara;--Bessie Solotkin;31968;Pgh;Feb.6.
Muzii,Johnny;--Carmen Ore;2324;Downingtown;Jan.1.
Muzika,Joseph;--Mary Bigos;100506;W-Barre;June 12.
Muzikevich,Peter;--Tessie Sulacz;215645;Kulpmont;Dec.11.
Muzina,Helen;--Rosie Kroskie;142766;Faye.Co;Sept.20.
Muzorick,Sophia;--Katie Wruble;28130;Scranton;Feb.26.
Muzyka,Alfred;--Katanyna Pac;155645;Phila;Oct.1.
Muzyka,Olga;--Anny Rogalska;133534;Pgh;Sept.9.
Muzza,Felice;--Michelina Meutina;44173;Jeff.Co;Mar.13.
Muzza,Felice;--Michelena Meutenia;44172;Jeff.Co;Mar.13.
Muzzina,John;--Anna Wlasick;162542;Faye.Co;Oct.6.
Muzzo,Rose Josephine;--Genevieve Copiesto;164441;Warren Co;Oct.11.
Muzzy,James F;--Hazel Bouthon;98932;Sharon;Mar.18.
Muzzy,James F;--Hazel Boughton;98932;Sharon;Mar.18.
Mverso,George;--Philomina DeRose;104008;Phila;July 9.
Mycak,Mary J;--Mary Salek;120926;Phila;July 22.
Mucawka,Mike;--Katie Wengrawyez;167995;Phoenixville;Oct. 10.
Mychna,Stefania;--Honorata Hadala;43223;Nanticoke;Mar.19.
Myczek,Bronislaus;--Helen Pondo;156058;Phila;Oct.14.
Mydla,Joseph;--Mary Humenik;6238;Marianna;Jan.26.
Mydricza,Gyan;--Katalin Horwarth;114513;Beth;July 7.
Mydro,Margaret;--Helen Modo;83865;Warrior Run;May 12.
Mydwet,John;--Anna Meyma;78797;McKees Rocks;Apr.23. See John Medwid
Myen,--(S.B.);--Alice McLinn;197101;Phila;Dec.8.
Myen,John P;--Etna Litzinger;124992;Gallitzin;Aug.29.
Myer,--;--Sarah E.Kaners;59906;Clarion Co;Apr.14.
Myer,--;--Mary Marchok;190959;Beth;Nov.17. See Anna Magyar
Myer,--;--Ada M.Engler;136163;Phila;Sept.14.
Myer,--(S.B.);--L.Self;185142;Clinton Co;Nov.13.
Myer,--(S.B.);--Emma Shope;140512;Cumb.Co;Sept.8.

Myerrnic, Michael - Edna Dalling - 196 988 - Phila - 12/14

Myer,Alta;--Annie McCreary;59991;Lanc.Co;Apr.21.
Myer,David A;--Lena Rosecrans;217032;Pgh;Aug.15.
Myer,Ethel R;--Bertha Hershey;26080;Lanc.Co;Feb.10.
Myer,Charles C;--Esther L.Ridgway;93945;Hydetown;June 21
Myer,Harold;--Hannah Leatherman;161110;Bucks Co;Oct.30.
Myer,Jacob H;--Clara Rice;177722;Phila;Sept.21.
Myer,Mabel E;--Anna Deibler;557;Lanc.Co;Jan.20.
Myer,Rosie;--Bessie Abrahamovitz;185822;McKeespt;Nov.15.
Myercak,Albert;--Mary Jacobs;160491;Ind.Co;Oct.16.
Myerly,--;--Ethel R.Myerly;58816;Huntg;Apr.20.
Myers,--(S.B.);--Edna E.Brown;194126;Pgh;Dec.2.
Myers,--(S.B.);--Ruth Flory;66867;York;Apr.7.
Myers,--(S.B.);--Ada L.Latchshaw;7166;Oil City;Jan.26.
Myers,--(S.B.);--Elizabeth Englert;95023;Lock Haven;June 21.
Myers,--(S.B.);--May M.Knode;144155;Juniata;Sept.19.
Myers,--(S.B.);--Viola Rynard;5819;Cumb.Co;Jan.13.
Myers,--(S.B.);--Nanny G.Fenton;111784;Westmd.Co;July 7.
Myers,--(S.B.);--Magdaline Vamb;130454;South Fork;Aug.19
Myers,--(S.B.);--Lillie M.Nace;79690;York Co;Apr.29.
Myers,--(S.B.);--Laura Brown;140307;Coatesville;Sept.15.
Myers,--(S.B.);--Diadem Ruffaner;184473;Arms.Co;Nov.25.
Myers,--(S.B.);--Mary J.Hopple;213236;Thompsontown;Dec.14
Myers,--(S.B.);--Hazel Atkinson;66415;Wmspt;Apr.12.
Myers,--(S.B.);--Marie Jackson;187714;Miff.Co;Nov.12.
Myers,Elzetta (S.B.);--Eva Fease;29943;Wmstown;Feb.17.
Myers,Margaret (S.B.);--Catherine Geiger;136470;Phila; Sept.15.
Myers,--;--Mable Bentz;8161;York Co;Jan.23.
Myers,--;--Hazel M.Coffey;151887;Wash;Sept.7.
Myers,--;--Bertha Reed;132378;Lyco.Co;Aug.16.
Myers,--;--Jean H.Brothers;19847;Clfd.Co;Feb.25.
Myers,--;--Lettie McArthur;126390;Susq.Co;Aug.29.
Myers,--;--May Myers;151313;Waynesboro;Sept.8.
Myers,--;--Emma McKinley;122704;Limestone;Aug.23.
Myers,--;--Goldie Shawley;3758;Greensbg;Jan.7.
Myers,--;--Vola Kuhn;204218;Frankl.Co;Dec.18.
Myers,--;--Daisy P.Shaffer;96635;Law.Co;June 24.
Myers,--;--Annie L.Loucks;84548;York Co;May 30.
Myers,--;--Nora Schrader;62193;Nthd.Co;Apr.15.
Myers,--;--Bertha Bergquist;60455;McKeespt;Apr.23.
Myers,--;--Mabel McKinstry;171274;Vandergrift;Oct.24.
Myers,--;--Virginia Sanders;124671;Fairfield;Aug.22.
Myers,--;--Myrtle B.Boyer;84698;N.Beth;May 1.
Myers,--;--Sarah M.Jones;171343;York Co;Sept.7.
Myers,--;--Velma Bryger;31427;Pgh;Mar.4.
Myers,--;--Tina C.Prosser;165884;Cumb.Co;Oct.22.
Myers,--;--Mary W.Forry;4390;York Co;Jan.4.
Myers,--;--Elda Gillman;114049;Camb.Co;July 4.

Meyers, Alma M. - Burns - Clarion - 11/6/19 - 1994

Myers,--;--Gladys McCann;200270;Faye.Co;Nov.8.
Myers,--;--Susan J.Cossard;22916;Frank.Co;Feb.3.
Myers,--;--Vertie Rabenstine;23797;York Co;Feb.10.
Myers,--;--Marian W.Barnnon;24644;Miff.Co;Feb.26.
Myers,Paul;--Louise Masaick;76723;Frank.Co;May 24.
Myers,--;--Lena M.Smith;47715;W-Barre;Mar.3.
Myers,--;--Lillie G.Atticks;169822;Dauph.Co;Oct.15.
Myers,--;--Mabel O.Wood;7167;Oil City;Jan.26.
Myers,--;--Annie L.Hare;3338;Adams Co;Jan.13.
Myers,--;--Margaret E.Silvis;150312;S.Greensbg;Sept.24.
Myers,--;--Helen S.Houdel;185116;Clarion Co;Oct.17.
Myers,--;--Gomet Doverspike;204700;Hawthorn;Dec.11.
Myers,--;--Nellie Casey;204225;Frankl.Co;Apr.7.
Myers,--;--Nora Hunsberger;81439;Quakertown;May 13.
Myers,--;--Annie L.Hare;3337;Adams Co;Jan.13.
Myers,--;--Katie Rondabush;114048;Camb.Co;July 4.
Myers,--;--Sarah E.Doney;180967;Carbondale;Nov.5.
Myers,--;--Katie Rondabush;114045;Camb.Co;July 4.
Myers,--;--Florence Mentzer;166839;Cumb.Co;Oct.31.
Myers,--;--Mary Smiley;38720;Law.Co;Feb.16.
Myers,--;--Marion Eisenman;112612;Oil City;July 7.
Myers,--;--Ida Mummert;113570;York Co;July 22.
Myers,--;--Carrie Weaver;74815;Huntg.Co;May 14.
Myers,--;--Margaret McDonald;57167;Ebensburg;Apr.4.
Myers,--;--Helen Callahan;82144;Camb.Co;Apr.17.
Myers,--;--Mary Long;46804;Uniontown;Mar.22.
Myers,--;--Maud Kohler;5815;Cumb.Co;Jan.26.
Myers,--;--Lizzie C.Cortlow;211741;Camb.Co;Dec.22.
Myers,--;--Fannie Frazer;25315;Markleysburg;Feb.17.
Myers,Albert;--Mable Calkins;206754;Luz.Co;Dec.16.
Myers,Albert E;--Bess Stringfellon;95017;Lock Haven;June 4.
Myers,Albert L;--Esther Gehman;52854;Phila;Mar.24.
Myers,Alexander;--Elizabeth Trayvar;129224;Punx;Aug.3.
Myers,Allen J;--Marie Cookson;59824;Adams Co;Apr.1.
Myers,Anastasia;--Annie Bempak;191380;Tarentum;Nov.8.
Myers,Andrew E;--Emma L.Nauss;23357;Hbg;Feb.12.
Myers,Andy;--Elizabeth Brazo;94149;Ind.Co;May 5.
Myers,Anna B;--Nettie King;62511;Oxford;Mar.22.
Myers,Anna C;--Anna F.Stamix;24461;Lanc;Feb.4.
Myers,Anna M;--Alice Butzer;151384;Lanc.Co;Aug.22.
Myers,Anna M;--Reba Brown;50747;Phila;Apr.2.
Myers,Anna M;--Margaret A.Dugan;38598;Erie;Jan.21.
Myers,Annie E;--Rosa Deckman;5197;Lanc;Jan.25.
Myers,Arthur L;--Leona C.Markert;40737;Elk Co;Mar.31.
Myers,Arthur L;--Clara Price;139672;Huntg.Co;Sept.24.
Myers,Beatride O;--Iva M.Chronister;12004;East Berlin; Aug.1.
Myers,Ben B;--Marrie Macey;49175;Pgh;Apr.7.

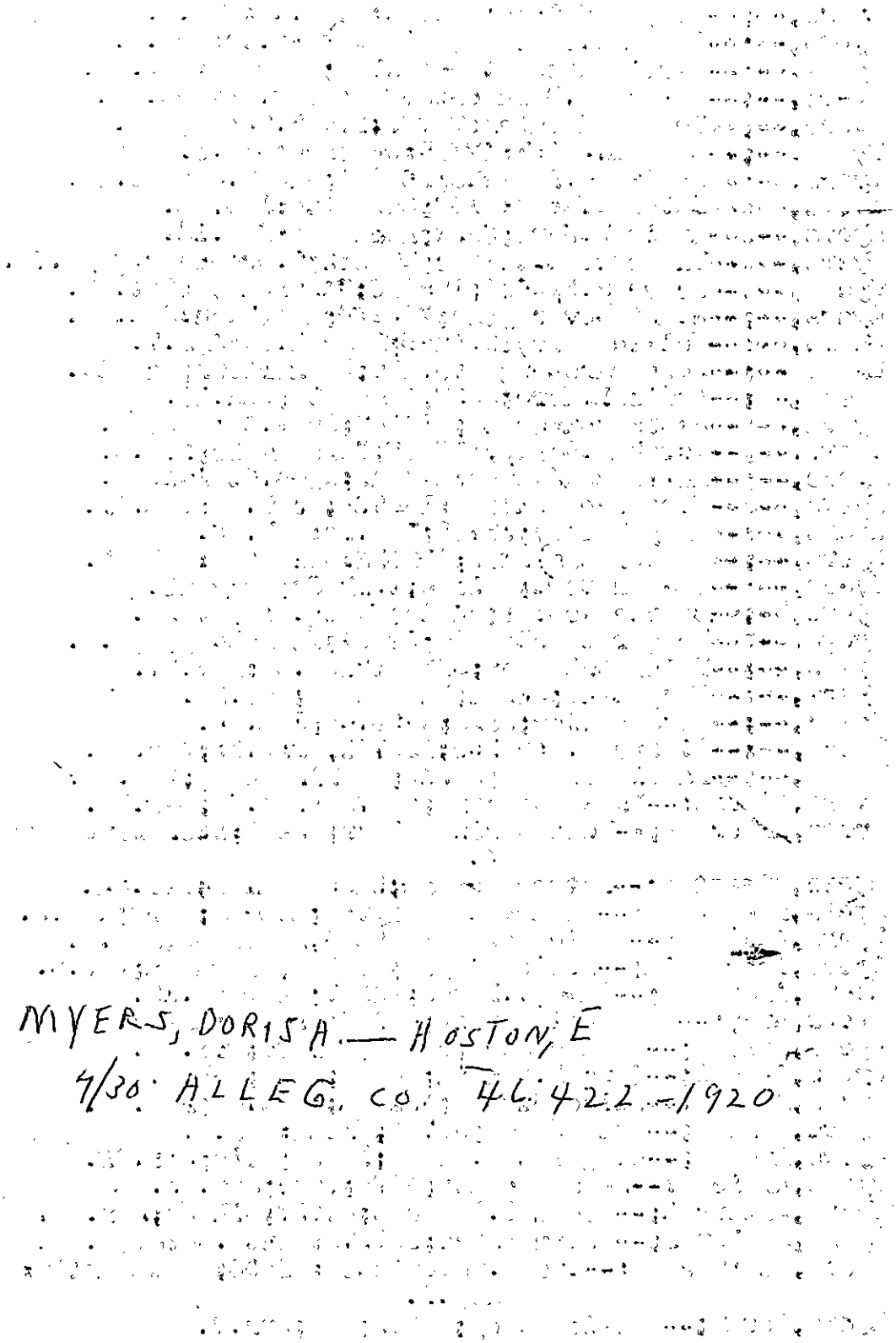

MYERS, DORIS A. — HOSTON, E
4/30 ALLEG. CO. 46.422 - 1920

Myers,Bernard B;--Carrie Althoff;24270;Adams Co;Feb.20.
Myers,Bessie E;--Artad Viopanitson;112533;Oxford;July 7.
Myers,Bettie L;--Fern Feyar;45984;Sharpsville;Mar.4.
Myers,Betty;--Mary K.Horner;94647;Camb.Co;June 1.
Myers,Boyd M;--Edith Greenway;65302;Blair Co;Apr.1.
Myers,Carl;--Gaile Bracken;106906;Clarion Co;July 20.
Myers,Carleton L;--Helen M.Ban Hoesen;100530;W-Barre;June 26.
Myers,Caroline E;--Carrie Langenbarth;155662;Phila;Oct.8.
Myers,Catherine;--Celia Yerns;197002;Phila;Dec.29.
Myers,Catherine L;--Mary A.Husband;76895;Westmd.Co;May 16
Myers,Catherine M;--Carry Smith;144148;Juniata;Sept.26.
Myers,Charles A;--Elizabeth L.Schaffer;38838;Easton;Mar. 2.
Myers,Charles B;--Harriett Hoffman;81505;Ridgway;May 18.
Myers,Charles F;--Ketie Tierman;86288;Phila;June 4.
Myers,Charles F;--Lillian E.Myers;4035;Hbg;Jan.5.
Myers,Charles H;--Margaret McCrossin;50640;Phila;Apr.15.
Myers,Charles J;--Julia M.Fries;69680;Phila;May 9.
Myers,Charles L;--Alma L.Martin;186218;Mechanicsburg;Nov. 3.
Myers,Charles T;--Mary Conrad;75256;Duquesne;May 24.
Myers,Charles W;--Helen Stark;97393;Parkesburg;June 6.
Myers,Chester A;--Sadie Kratz;83083;Bucks Co;May 7.
Myers,Chester L;--Katie Stauffer;158401;Lanc.Co;Oct.5.
Myers,Clair V;--Lottie Creder;110337;Lock Haven;July 8.
Myers,Clara M;--Myrna Howe;143250;York Co;Sept.10.
Myers,Clark W;--Annie B.Duncan;34;Berwick;Jan.7.
Myers,Clarence W;--Beulah Peffer;75280;Darlington;May 25.
Myers,Clede A;--Esther B.Confer;151648;Wmspt;Sept.6.
Myers,Clyde;--Blanche Stout;214507;Yeadon;Dec.31.
Myers,Clyde E;--Cecile B.Flinn;184928;Jeannette;Nov.17.
Myers,Cornelia M;--Minnie M.Long;126625;Lanc;Aug.29.
Myers,Cornelias J;--Mary M.Mohan;103780;Phila;July 23.
Myers,Daisy;--Daisy Walker;147457;Clfd.Co;Sept.20.
Myers,Daisy M;--Mazie A.Wartz;78536;York Co;May 31.
Myers,Dale C;--Mary Glosser;109374;Hbg;July 13.
Myers,Donald;--Alice Myer;128185;Cumb.Co;Aug.6.
Myers,Donald F;--Elsie L.Flick;62299;N.Kensington;Apr.7.
Myers,Donsca L;--Mabel M.Murphy;43964;Pitcairn;Mar.9.
Myers,Dorothy;--Margaret C.Gallagher;136269;Phila;Sept.25.
Myers,Dorothy;--Helen Myers;17781;Phila;Feb.10.
Myers,Dorothy F;--Helen Baron;207671;Erie Co;Nov.19.
Myers,Dorothy J;--Hazel Wilson;47964;Wmspt;Mar.19.
Myers,Dorothy K;--Mary Finlin;197087;Phila;Dec.10.
Myers,Dorothy M;--Mae Strausbaugh;124948;Adams Co;Aug.14.
Myers,Dorothy M;--Ocie Philips;148100;Lyco.Co;Sept.8.
Myers,Dorothy M;--Katie Comfort;113571;York Co;July 1.
Myers,Dorothy M;--Pearl Spicher;76880;Westmd.Co;May 15.

Myers, Elta Mae - Nannie Ray 78074 Arm. Co 5/1

Myers, Erma Beatrice - Scantline? Tacie
2-2 Clinton 1985-1-19

Myers, Florence - McDowell - 10/12/19 Phila
155913

Myers,Dorothy P;--Anna Reidle;125401;Hummelstown;Aug.26.
Myers,Edith;--Elizabeth W.Myers;189608;Dela.Co;Oct.9.
Myers,Edith;--Elizabeth W.Myers;189608;Dela.Co;Oct.9.
Myers,Edith M;--Mary Miller;20762;Camb.Co;Feb.18.
Myers,Edith V;--Edith Hasselpoth;136351;Phila;Sept.14.
Myers,Edna;--Thressa Rapp;171772;Lanc.Co;Oct.17.
Myers,Edna E;--Nellie E.Jeffries;184063;Indiana;Nov.27.
Myers,Edward F;--Ida A.Nickel;80759;Faye.Co;May 16.
Myers,Edward F;--Anna E.Hastings;197208;Phila;Dec.18.
Myers,Edwin F;--Margaret M.McGonigle;155752;Phila;Oct.27.
Myers,Elbert W;--Edith Worthington;56570;Bucks Co;Apr.6.
Myers,Eleanor V;--Annie E.Uhlig;207090;McKeespt;Dec.14.
Myers,Eleanor L;--Jayne Simion;112071;Law.Co;July 12.
Myers,Elenora;--Annie Bemyack;191379;Tarentum;Nov.8.
Myers,Elizabeth E;--Emma Boyce;98406;Scranton;May 3.
Myers,Elizabeth J;--Anna D.White;167000;Law.Co;Oct.19.
Myers,Ellwroth P;--Clara Myers;194125;Pgh;Dec.27.
Myers,Ellsworth P;--Clara Myers;194125;Pgh;Dec.27.
Myers,Emma;--Sarah M.Gallegher;148770;Rockledge;Sept.7.
Myers,Emma C;--Alice A.Weaver;42894;Adams Co;Mar.31.
Myers,Emma V;--Lillian Darr;93971;Hbg;June 7.
Myers,Ephrine G;--Lienella Wile;54307;Westmd.Co;Jan.27.
Myers,Esther M;--Bertha M.Knewstter;175965;Phila;Nov.8.
Myers,Esther M;--Lydia E.Sutton;132814;York Co;Aug.21.
Myers,Ethel M;--Marie Horst;57522;Ephrata;Apr.14.//
Myers,Eugene;--Katie E.Kling;116144;York;July 4.
Myers,Eugene R;--Marian Smith;122868;Collingdale;May 8.
Myers,Eula F;--Eula Snyder;37599;Lanc.Co;Mar.9.
Myers,Eva G;--Annie Garges;92071;Bucks Co;June 10.
Myers,Evaline C;--Bertha Shaffner;121210;Blair Co;Aug.8.
Myers,Evelyn R;--Bertha Bentz;66736;W.York;Apr.26.
Myers,Fannie C;--Blanche Alleman;190439;Shippensbg;Nov.2.
Myers,Feinberg;--Lizzie Lituin;196919;Phila;Dec.12.
Myers,Ferne E;--Rhea E.Fissel;121032;Adams Co;Aug.30.
Myers,Florence;--Lillian R.Spangler;212810;Spring Grove;
Dec.17.
Myers,Florence A;--Marie G.Thompson;197065;Phila;Dec.23.
Myers,Florence W;--Bertha M.Davies;205965;Johnsonburg;
Dec.8.
Myers,Francis;--Carrie Merkt;164895;Lanc;Sept.30.
Myers,Francis;--Pearl G.Campbell;144751;Crawf.Co;Aug.22.
Myers,Francis E;--Mildred I.Myers;84473;York;May 2.
Myers,Francis M;--Gladys Swidlinger;200659;Blossburg;Dec.6
Myers,Frances C;--Frances C.Gellespie;2047;Conshohocken;
Jan.16.
Myers,Frank;--Annie Lebo;103976;Phila;July 3.
Myers,Frank;--Mary Buckwalter;52723;Phila;Mar.27.
Myers,Franklin L;--Ella C.Flecker;144734;Lock Haven;Sept.
3.

Rogers, Helen Lucille - Baptism, Name - 2/3 3845

Myers,Frederick W;--Sarah E.Brockbill;95786;Cumb.Co;June 1.
Myers,Garnet M;--Margaret B.McAfoose;165681;Arms.Co;Sept. 30.
Myers,George F;--Anna Schrimband;189204;Reading;Nov.24.
Myers,George J;--Annabelle Brooks;66474;Lyco.Co;Jan.16.
Myers,George L;--Wilhelmina Anker;44925;Ridley Park;Feb. 23.
Myers,George M;--Emma B.Schrader;176322;Phila;Nov.22.
Myers,George R;--Etta Wagner;914;Camb.Co;Jan.9.
Myers,George T;--Bessie Cook;197115;Phila;Dec.6.
Myers,George W;--Margaret A.Muchler;30576;W-Fairview; Feb.22.
Myers,George W;--Catherine C.Carter;139620;Belle Vernon; Sept.22.
Myers,George W;--Anna K.Quinzer;2001;Col;Jan.5.
Myers,Gerald;--Irene O'Brien;213636;Wilmerding;Dec.27.
Myers,Gelnn A;--Sarah C.Caylor;126367;Westmd.Co;Aug.21.
Myers,Goldie M;--Mary E.Stewart;29879;Butler Co;Feb.16.
Myers,Gordon B;--Marie E.Braun;82926;York Co;May 18.
Myers,Harmon W;--Mary G.Keister;1618;Clarion Co;Jan.15.
Myers,Harold B;--Laura Myers;206421;Lykens;Dec.4.
Myers,Harriett M;--Mildred I.Felix;84472;York;May 2.
Myers,Harry C;--Bertha Haidish;173353;Pgh;Nov.9.
Myers,Harry F;--Olive Parsons;146008;Mt.Union;Sept.13.
Myers,Harry J;--Acie Read;202435;DuBois;Dec.18.
Myers,Harry W;--Ethel C.Smith;66779;York Co;Apr.10.
Myers,Hazel M;--Orpha O.Myers;79651;Westmd.Co;May 25.
Myers,Helen;--Clara Weir;143708;Homer City;Sept.26.
Myers,Helen;--Emma C.Myers;76908;Westmd.Co;May 27.
Myers,Helen;--Florence Berger;65592;Tamaqua;Apr.8.
Myers,Helen;--Osa Ritches;107529;Wash.Co;July 20.
Myers,Helen E;--Helen C.Campbell;152100;York;Sept.18.
Myers,Helen I;--Cunthia Chandlee;8136;Lanc.Co;Jan.3.
Myers,Helen J;--Catherine Mier;52768;Phila;Mar.19.
Myers,Helen L;--Ethel Poindetter;60177;Miff.Co;Apr.11.
Myers,Helen M;--Beulah C.Miller;49176;Pgh;Apr.4.
Myers,Helen M;--Sarah P.McCullough;121874;Butler Co;Aug. 20.
Myers,Helen M;--Margaret G.Halpin;214252;W-Barre;Dec.25.
Myers,Helen V;--Elnora M.Pine;207781;Franklin Co;Dec.6.
Myers,Henry;--Hannah Leatherman;161109;Bucks Co;Oct.30.
Myers,Henry C;--Margaret A.Myers;128777;Clfd.Co;July 3.
Myers,Herbert E;--Elsie Schmell;141447;Bucks Co;Sept.3.
Myers,Herbert S;--Leah Shalip;103936;Phila;July 22.
Myers,Hilda;--Lois Gardner;83851;Lanc.Co;May 23.
Myers,Hilda B;--Katie Bissinger;127601;Lanc.Co;Aug.1.
Myers,Howard A;--Lydia Meyers;96718;Luz.Co;June 24.
Myers,Howard L;--Louise M.Carter;146591;Meshoppen;Sept.21

Myers, James Robert - M.E. Dalozier; 151 - Blair Co. 1-16

Myers,Irvin M;--Ethel Parks;43377;Norristown;Mar.5.
Myers,Jacob;--Bessie Stevens;136380;Phila;Sept.12.
Myers,James;--Stella Winters;156017;Phila;Oct.26.
Myers,James M;--Mary Groff;91439;Chester;June 7.
Myers,James W;--Ada L.Book;113525;Lanc.Co;July 21.
Myers,Jane E;--Paul Garoick;111933;Cumb.Co;July 26.
Myers,Jane I;--Catherine McGovern;204379;Greensburg;Dec.6
Myers,Jane L;--Ida Cook;151695;Duboistown;Feb.20.
Myers,Jane R;--Marie J.Paullin;105053;Phila;May 25.
Myers,Janet R;--Kate L.Gross;2649;York Co;Jan.14.
Myers,~~Joni co I~~;--Katherin Fidler;59632;Jersey Shore;Apr. 25.
James Vaughn
Myers,Jasper N;--Viola Washburn;89056;Pgh;June 22.
Myers,Jean C;--Florence Levinson;136451;Phila;Sept.8.
Myers,Jean C;--Ermyn L.France;155828;Phila;Oct.17.
Myers,Jean M;--Lottie Fints;105371;Altoona;July 5.
Myers,Jean R;--Mary E.Shingler;199050;Altoona;Dec.16.
Myers,Jerald A;--Mary Hamme;66861;York;Apr.28.
Myers,Jesse D;--Edith Fly;37675;Bucks Co;Mar.5.
Myers,John;--Bessie Smith;82235;Cumb.Co;May 1.
Myers,John;--Violet B.Wesner;9474;Tyrone;Jan.17.
Myers,John A;--Mary A.Winings;130342;Sewickley;July 21.
Myers,John A;--Sarah E.Kiehl;139720;Brookville;Sept.12.
Myers,John Barner;Maude Barner;95018;Lock Haven;June 9.
Myers,John H;--Eva B.Bricker;142631;Freeport;Sept.4.
Myers,John H;--Amanda Lewis;22832;Gettysburg;Feb.7.
Myers,John H;--Ethel Englert;206383;Lock Haven;Dec.16.
Myers,John M;--Cora E.Moe;175947;Phila;Nov.30.
Myers,John M;--Lizzie Getz;182590;Lanc.Co;Nov.9.
Myers,Joseph P;--Vesta P.Swope;138559;Altoona;Sept.15.
Myers,Josephine E;--Mable S.Myers;190200;Arms.Co;Oct.17.
Myers,Julia A;--Rosio Vance;111261;Faye.Co;June 18.
Myers,June E;--Caroline M.Wolf;92890;Ephrata;June 4.
Myers,June I;--Goldie Myers;59855;Arms.Co;Apr.2.
Myers,June M;--Marion Weimer;161423;Montour Co;Oct.30.
Myers,Justus;--Lizzie Wolfgang;64715;Montg.Co;Apr.4.
Myers,Katherine H;--Mary L.Sippa;119306;Phila;Aug.12.
Myers,Katherine J;--Esther M.Reighter;180484;Carlisle;Nov. 22.
Myers,Kathryn E;--Lottie E.Shearer;41578;York Co;Mar.24.
Myers,Kenneth;--Anna Myers;161577;East Berlin;Oct.5.
Myers,Kenneth R;--Emma J.Bruner;19657;Blair Co;Feb.9.
Myers,Laura;--Martha Cay;23504;Ind;Feb.2.
Myers,Lauren G;--Iva M.Freeble;5356;Latrobe;Jan.12.
Myers,Lawrence W;--Cloie Dalton;155839;Phila;Oct.16.
Myers,Leon;--Lucella Jones;175969;Phila;Nov.10.
Myers,Leroy;--Martha C.Grieshapper;151727;Wmspt;June 6.
Myers,Lewis H;--Annie Miller;127354;Mechanicsbg;Aug.13.
Myers,Lewis J;--Cora Jemmings;63376;Rochester;Apr.22.

Myers Marjorie Elz - Margaret McDonald
Cambria 4/4-19 - 5 7/167

11-7-69 Myers, Mary Arlene D-227429
Bertha May Coos Lacha Co - 7-22-19

Myers,Lillian;--Nellie Troy;155859;Phila;Oct.12.
Myers,Louis;--Josephine Rotkiecz;145813;Meadville;Sept.18
Myers,Louise D;--Grace F.Derr;42333;Manheim;Mar.21.
Myers,Lucretia L;--Ida M.Barnhart;58242;Frank.Co;Apr.24.
Myers,Mable I;--Maggie Shultz;10734;York Springs;Jan.23.
Myers,Madeline;--Anna Troy;119346;Phila;Aug.17.
Myers,Margaret G;--Margaret Surek;206378;Lock Haven;Dec.11
Myers,Margaret M;--Amanda Gilbert;211877;Cumb.Co;Dec.31.
Myers,Margaret M;--Margaret Sharps;168293;Pittston;Aug.25.
Myers,Margaret R;--Mary M.McCullough;142953;Glassport;Sept. 1.
Myers,Marie H;--Rhoda McFadden;164814;Lanc;Oct.27.
Myers,Marie L;--Hilda M.Kilbs;34132;Phila;Feb.7.
Myers,Marion M;--Myrtle B.Myers;216467;Crawf.Co;Dec.27.
Myers,Marjorie J;--Nellie C.Rinker;46706;Tyrone;Mar.12.
Myers,Martha E;--Anna D.Martin;35273;Lanc.Co;Jan.1.
Myers,Martha H;--Ruth Myers;98116;Reynoldsville;Feb.14.
Myers,Martha J;--Lille Dougherty;109774;Kittanning;July 2.
Myers,Martha K;--Gaye Bash;205131;Ind.Co;Dec.20.
Myers,Mary;--Mary Murphy;159842;Carrolltown;Oct.4.
Myers,Mary K;--Mary J.Myant;24001;Johnstown;Feb.28.
Myers,Mary O;--Nettie Zufall;96339;Westmd.Co;May 12.
Myers,Mazie A;--Mazie A.Wertz;78535;York Co;May 31.
Myers,Merlin;--Minnie M.Stark;60333;York Co;Apr.21.
Myers,Mervin L;--Lama Ziegler;107019;Cumb.Co;July 15.
Myers,Mildred A;--Mary H.Gump;39969;Hbg;Mar.19.
Myers,Mildred M;--Cordelia Rider;38639;Elizabethtown;Mar.6
Myers,Milton B;--Ellen Bruce;192244;Wilmore;Oct.5.
Myers,Minnie E;--Mary A.Masterson;183906;Hbg;Nov.11.
Myers,Monroe S;--Grace E.Wasser;60342;York Co;Apr.28.
Myers,Nannie R;--Nannie Ray;78074;Arms.Co;May 1.
Myers,Ninnie;--Mary Wallace;165572;Alleg.Co;Oct.6.
Myers,Nora E;--Dollie M.Newberry;109267;Centre Co;July 8.
Myers,Opal H;--Catherine A.Sherk;98764;Steelton;June 23.
Myers,Oran L;--Eliza Law;192237;Camb.Co;Nov.17.
Myers,Parker A;--Mary Feberkeil;18866;Alleg.Co;Feb.17.
Myers,Paul;--Anna Rice;37681;Bucks Co;Mar.25.
Myers,Paul;--Pauline Boyd;123994;Faye.Co;Aug.29.
Myers,Paul E;--Barbara Herb;95069;Lititz;June 6.
Myers,Paul M;--Florence Maurice;107020;Cumb.Co;July 14.
Myers,Paul V;--Nancy Pope;166038;Frank.Co;Oct.28.
Myers,Pauline E;--Mary E.Carmack;55784;Carlisle;Apr.30.
Myers,Pauline E;--Della M.Kearns;140035;Burnham;Sept.23.
Myers,Pauline V;--Grace A.Zeigler;21883;Adams Co;Feb.13.
Myers,Ray E;--Phoebe E.Chronister;34611;Adams Co;Mar.6.
Myers,Raymond;--Mary Menner;59143;Wayne Co;Apr.7.
Myers,Raymond E;--Curvin E.Myers;79691;York Co;Apr.29.
Myers,Raymond G;--Ruth Snell;129977;Red Lion;Aug.5.
Myers,Realin;--Tacie Scantling;19851;Clinton Co;Feb.2.

Myers, Russell W. 213636 1/9

Myers, Thomas Gray - Jennie McIntyre
213795 McKeesport Dec. 16 -

Myers, Ward - Etta Wagner - 914 Camb. - 1/9

Myers,Reba E;--Nellie Landis;80595;Lanc.Co;May 3.
Myers,Rhoda E;--Ida M.Myers;60996;Frank.Co;Mar.20.
Myers,Richard C;--Minnie Beck;166113;Manheim;Oct.15.
Myers,Richard I;--Mary I.Barr;210996;Lanc.Co;Dec.19.
Myers,Robert;--Ethel E.Bradley;155938;Phila;Oct.20.
Myers,Robert;--Emma L.Beck;78240;Lanc;May 3.
Myers,Robert D;--Kesiah M.Lewis;143751;Ind.Co;Sept.8.
Myers,Robert D;--Clelia M.Hoffman;65143;Scottdale;Apr.24.
Myers,Robert E;--Olive E.Pecht;55782;Carlisle;Apr.27.
Myers,Robert L;--Daisy C.Landis;142327;Erie;Aug.31.
Myers,Robert M;--Guigla E.Montagua;143902;Hughesville;Sept. 4.
Myers,Robert W;--Anna L.Sampson;203598;Easton;Dec.3.
Myers,Robert W;--Nellie Watkins;94786;Montg.Co;May 25.
Myers,Robert W;--Mary I.Wilford;121816;Butler;Aug.24.
Myers,Roberta I;--Mariette Leiby 112050;New Castle;July 31.
Myers,Roy E;--Phoebe E.Chronister;34610;Adams Co;Mar.6.
Myers,Roy F;--Margaret V.Stambaugh;77154;Hbg;May 18.
Myers,Ruby;--Katie Rhodes;203870;Faye.Co;Dec.18.
Myers,Ruth A;--Jennie A.Ruth;106469;Beth;July 21.
Myers,Ruth A;--Clara B.Wettig;63789;Lanc.Co;Apr.14.
Myers,Ruth A;--Clara Maydew;147467;Osceola Mills;Aug.31.
Myers,Ruth B;--Sadie Barrett;9379;Shillington;Jan.1.
Myers,Ruth L;--Margaret Winkler;110500;Lanc;June 2.
Myers,Ruth M;--Lucinda McDowell;215948;Red Lion;July 28.
Myers,Sampson L;--Jeanette Moses;189096;Parnassus;Oct.30.
Myers,Samuel;--Paylina Getks;86397;Phila;June 20.
Myers,Sarah V;--Rosella M.Reed;167624;Frankl.Co;Feb.27.
Myers,Stewart E;--Anna Krebs;30644;York;Feb.10.
Myers,Thomas;--Stella Crawford;119577;Phila;Aug.29.
Myers,Verda M;--Mary Wingert;91621;Frankl.Co;June 19.
Myers,Verna E;--Verna Hoke;50703;Phila;Apr.10.
Myers,Vincent;--Mary Schwarz;177879;Phila;Oct.29.
Myers,Virginia G;--Florence Sixton;125586;Ind;Aug.28.
Myers,Virginia J;--Luella Kennod;28385;S.Fork;Feb.17.
Myers,Virginia M;--Ruth Sheats;89563;Avis;June 30.
Myers,Wade E;--Lula Williams;79721;N.Braddock;May 18.
Myers,Wallace R;--Lida E.Keller;40736;Johnsonburg;Mar.4.
Myers,Wallace S;--Mary B.Laughlin;21792;Westmd.Co;Feb.8.
Myers,Walter H;--Mabel Herman;2637;York Co;Jan.22.
Myers,Walter L;--Priscilla Kane;176301;Phila;Nov.12.
Myers,Washington;--Annie Lebo;103977;Phila;July 3.
Myers,Wilbert J;--Agnes Puel;89057;Pgh;June 27.
Myers,Willard;--Martha Moyer;181562;Bucks Co;Oct.2.
Myers,William;--Isabelle Bind;17740;Phila;Feb.19.
Myers,William;--Gladys Crall;61696;N.Braddock;Apr.7.
Myers,William H;--Minnie M.Hill;197273;Phila;Dec.21.
Myers,William J;--Margaret Kelly;197014;Phila;Dec.29.
Myers,William J;--Elizabeth Willmair;206165;Westmd.Co;Dec. 28.

MYLES, EDWARD JAMES - ALLEG - NAGEL 12/20 - #207256

Mysawka, Michael - K. Wengrawyez - 167995 - Chester - 18-8

Myers,William L;--Caroline K.Kinney;155808;Phila;Oct.20.
Myers,William S;--Jessie L.Rose;52801;Phila;Mar.25.
Myers,William S;--Sallie Melmius;176050;Phila;Nov.1.
Myers,Willis C;--Helen Randall;8130;Lanc.Co;Jan.3.
Myers,Woodrow W;--Olive Wilkins;5357;Latrobe;Jan.8.
Myerson,Evelyn;--Ida Schlemowitz;34169;Phila;Feb.25.
Myford,--;--Bessie M.Lieb;105849;Brackenridge;July 31.
Myford,Donald;--Bertha A.Holt;125286;Alleg.Co;Aug.31.
Myford,Kenneth C;--Elizabeth Jones;76987;Alleg.Co;May 9.
Mykytink,John;--Mary Zuzula;105700;Lehigh Co;July 11.
Mylczneki,Stanislaw;--Anna Potniczka;15805;Pgh;Feb.7.
Myles,Katherine J;--Annie M.O'Brien;172326;Blainsburg; Oct.4.
Mylet,Helen;--Theresa Bryan;163624;Hazleton;Oct.17.
Mylin,Catherine;--Caroline Hall;24471;Lanc;Feb.11.
Mym,William A;--Margaret Moyer;167583;Osborne;Aug.29.
Mymen,--;--Dyke Mufott;24899;McKeespt;Feb.16.
Myner,Clayton W;--Daisy O.Fetterman;28851;Nthd.Co;Feb.18.
Myno,Walter;--Julia Hutchko;155797;Phila;Oct.23.
Myorski,Joseph E;--Elizabeth Barron;60922;Masontown;Apr. 24.
Myoskie,Brunek;--Anela Pahlja;95580;Alleg.Co;May 24.
Myon,Jennie;--Rosie Floura;204445;Westmd.Co;Dec.24.
Myra,Mamie;--Caroline Bianco;130109;Scranton;Aug.28.
Myrank,Mike;--Edna M.Dalling;196988;Phila;Dec.14.
Myres,Edward F;--Anna E.Hastings;197208;Phila;Dec.18.
Myres,Parker A;--Mary Feberkeil;18866;Alleg.Co;Feb.17.
Myrga,Helen;--Tadoka Olesnovitch;1030;Faye.Co;Jan.22.
Myrick,Albert;--Gertrude Myrick;36982;Corry;Mar.1.
Myrick,Herbert;--Gertrude Myrick;36981;Corry;Mar.1.
Myrie,--;--Annie Price;52938;Phila;Mar.20.
Myriski,Andrew;--Anna Parlick;170537;Sch.Co;Oct.22.
Myros,Clarence;--Maggie Hughes;125099;Montg.Co;Aug.26.
Myros,Florence;--Maggie Hughes;125100;Montg.Co;Aug.26.
Myros,Louisa M;--Daisy Ryan;57924;Faye.Co;Mar.10.
Myrray,Robert B;--Helen M.Bieber;141765;Montour Co;Sept. 25.
Myrtle,Robert D;--Bertha Minnick;163935;Elk Co;Sept.12.
Myrwasch,--;--Anna Mamula;165354;McKeespt;Oct.1.
Myrzack,Mary;--Agnes Aunek;80180;Nazareth;May 11.
Mysak,Anna;--Maria Woloczynska;55894;Chester;Apr.20.
Myser,Antonina;--Mary Bogac;58151;Glassport;Apr.7.
Myskie,Balestane W;--Michalina Yancowska;157583;Phila;Sept 22.
Myskin,Ivan;--Anna Myskin;176007;Phila;Nov.13.
Myslovoy,Stanley;--Helen Fisjewis;54709;Camb.Co;Apr.28.
Myslewick,Tomas;--Mary Mylesich;213205;Faye.Co;Dec.14.