abrey Annie Oreva - Mattie Baker -
228403 Phila. Dec. 23

Maca Marcelius - Catharina Mannino
231040 Houtzdale Oct. 1

Haag, Dorothy ..;--Clara Shultz;53375;Phila;Feb.7.
Haahs,George A;--Rachel Kerney;70334;Phila;Apr.14.
Haahs,William;--Mary F. Kelley;219189;Phila;Dec.18.
Haas,--;--Hulda Wagner;140744;Erie;Aug.18.
Haas,Andrew;--Henriette Mar;177050;Meyersdale;Oct.9.
Haas,Fredda M;--Josephine Faure;82668;Heidelberg;May 29.
Haas,Frederick J;--Mary Struth;102834;Loupourex;June 5.
Haas,Harley;--Alice Blackwell;230265;Lacka.Co;Dec.4.
Haasz,Mae;--Mae Baker;24195;Erie Co;Feb.8.
Habe,Margaret R;--Catharine Hochudd;187236;Phila.Sept.16.
Haboans,--;--Nora Bamet;18048;Chest.Co;Feb.16.
Habek,Stephen C;--Ruth Baker;21201;Hbg;Feb.26.
Haben,James T;--Minnie Dippery;168756;Lewistown;Sept.16.
Haber,Richard T;--Mary Burke;14919;Phila;Jan.19.
Haberry,--(S.B.);--Cora Donmoyer;46436;Schuyl.Haven;
Mar.25.
Haberry,Gladys;--Margaret J.Bowe;109356;Schuyl.Haven;
June 11.
Habery,James L;--Clara M. Webster;130300;Tullytown;
July 3.
Habin,--(S.B.);--Emma Smith;173728;Freedom;Oct.8.
Habin,Walter P;--Elizabeth Heiherington;184992;Phila;
Oct.10.
Habir,Howard;--Emma Duttlinger;113212;Phila;July 19.
Habol,AllanG;--Sophia Gloshko;140440;E.Pgh;Aug.13.
Habon,William B;--Catharine F. Kelly;142803;Johnstown;
Aug.7.
Habone,Jacob;--Josephine Comoratta;107981;Jeff;June 21.
Habrey,--;--Hattie Ester;151843;Pgh;Sept.28.
Habry,Elsie ";--Edith Reinert;178892;Read;Oct.12.
Habry,Mary A;--Willie H. Ingram;49347;Pgh;Mar.5.
Habson,Thelma E;--Lucy Ruffin;78663;Braddock;May 17.
Habulevicz,Joseph;--Julia Padanianka;11625;..Hazleton;
Jan. 31.
Habus,Robert I;--Sarah E. Habus;164793;Mthd;Sept.22.
Habus,Sara M;--Viola M. Rudy;125967;Union Co;July 25.
Hacabelli,Bruno;--Pacifica Hyena;85535;Ind.Co;Apr.4.
Hac Adam,Robert;--Jennie L.V.Trudel;31963;Phila;Feb.16.
HacAdams,--;--Rebeccah Hint;202258;Lehigh Co;Dec.24.
Hacadonis,Annie;--Katie Golonis;214363;Schuyl.Co;Dec.31.
HacAffee,Genivieve;--Bridget Splebb;7685;Luz.Co.Jan.26.
Hacagino,Gitora;--Gelsomina Domico;77542;Phila;Apr.23.
Hacaik,Margaret;--Anna Hornjak;37390;Donora;Mar.9.
Hacak,Margaret;--Julia Pichlik;226613;Arms.Co;Dec.11.
Hacalady,--;--Grace Fleming;109079;Shamokin;June 27.
Hacalak,Dorothy;--Katarzyna-Korama;97452;Pgh;May 7.
HacAlarney,Helen;--Catherine Reiley;173863;Fountain Hill;
Oct. 23.
HacAlarney,Sarah;--Catherine Reiley;173864;Fountain Hill;
Oct. 23.

MacAllister, Marcus F. = Christina Johnson - 233624 - Lyz. Co.
Feb - 28

MACARELLI, Matthew Lack 12/5. 205285-18

MacArthur William Everett, Erie Bessie Shaner
121680-18

MacBeau, Louis - Dorothy Louise Campbell - 77386.
Phila - Apr. 1.
MacBlane, Frances V - Catherine Pavlak - 203347 Tioga Co 12/23

Macale,Josephine;--Edia Certi;231936;Arma.Co;Nov.27.
MacAleer,Vincent;--Ellen Eagan;115446;Phila;June 26.
MacAlligter,Katharine;--Mamie Snell;136199;Phila;July 25.
Macalusi,Santo;--Maria Licci;75742;Phila;May 4.
Macaluso,Federico;--Adelina Laurelli;70475;Phila;Apr. 1.
MacAlwee,John C;--Nora Kaseman;89378;Shamokin;May 21.
Macanaghy,John A;--Rose Stewart;219188;Phila;Dec.4.
Macar,Andrew;--Helen Kovac;100535;Cokeburg;June 13.
Macarino,Mary;--Mary Bruno;201868;Arma.Co;Nov.12.
Macaro,Flavio;--Erminia Nardello;72388;Phila;Mar.27.
Macarome,Rosario;--Maria Pennise;51793;Phila;Mar.16.
MacAron,Joan;--Catherine Brogan;185041;Phila;Oct.7.
Macaroni,Melo;--Theresa Oralsi;226780;Sugar Notch;Dec.24.
MacArthur,James J;--Elizabeth Seal;72439;Phila;Mar.27.
Macartney,Allan;--Lillian C. Markle;223873;Phila;Nov.23.
Macasik,Joseph;--Agnes Sefanka;176297;McKees Rocks;Oct.17.
Macatee,Clemet;--Helen Casey;52741;Phila;Jan.30.
Macatee,Helen J;--Helen J. Miller;93300;Phila;June 14.
MacAteer,Charles F;--Frances Obrien;44850;Del.Co;Mar.8.
Macauley,Elizabeth H;--Edith J. Wright;182943;Pgh;Oct.9.
Macauley,Grizelda;--Grizelda I.Smith;93392;Phila;June 16.
MacAvoy,Isabell;--Anna Easton;80626;Duryea;May 19.
MacAvoy,Norman;--Pearl Howard;60276;Forest Co;Apr.9.
Macayn,June;--Annie Macayn;47605;Blair Co;Mar.20.
Mac Blane,Rachel D;--Blanche Brooks;17632;Tioga Co;Feb.4.
Maccagno,Dino;--Asunta Biacarlo;142377;Ind.Co;Aug.1.
MacCain,Raymond E;--Effie M.Robinson;219652;Phila;Dec.12.
MacCall,Alfred I;--Emma Irvin;93277;Phila;June 11.
MacCall,Louise;--Louise M.Melter;72438;Phila;Mar.20.
Maccaroni,Salvatori;--Sara Puglisi;14892;Phila;Jan.21.
Mac Carter,Mildred A;--Mattie Detweiler;166028;Read.
Sept.14.
MacCasky,John;--Tillie Washiel;60196;Som.Co;Apr.25.
MacCauley,Morris B;--Alma M.Gardner;134761;Phila;Aug.4.
Macchia,Elena;--Andonia Colafiglio;113368;Phila;July 11.
Macchia,Mary;--Jeannette Strassia;211065;New Castle;
Dec.14.
Macchiarelli,Sam;--Cosina Abadi;48469;E.View;Mar.24.
Macchiarola,Marie(S.B.);--Rose Farabelli;36036;Carlisle;
Mar.27.
Macchione,Domenica;--Maria J.Pugliese;95261;Phila;May 26.
Macchioni,Maria;--Edvige Pofi;13027;Pgh;Jan.6.
Maccio,--;--Rosie Picone;30470;Pgh;Jan.26.
Macciocca,Joseph;--Maria Andrean;188097;Phila;Oct.6.
Macciocca,Joseph;--Mary Andreasn;184965;Phila;Oct.6.
Macciomei,Pearl I;--Josphine Conti;156085;Ambridge;Sept.5.
Maccioni,Lena;--Lucia Nardini;193461;Johnstown;Nov.14.
Mac Clay,Hilda R;--Sadie M.Mease;190756;Cressona;Nov.22.
Mac Clemmy,Catherine B;--Charlotte Englert;219212;Phila;
Dec.16.

Joseph Maccolini - Consolato Borgello - Montg Co
17753 - 9 - 23

MacDonnick Edward - Estella Dunlap
225-685 Fayette Co. Dec 21

MACDONNELL, ETHEL - A. HARLE - BUCKS 5/2 - 91706 - 18 10-1-79 RF

MacCord,Henry W;--Anna M.MacCord;53395;Phila;Feb.28.
MacCorkle,William S;--Elizabeth A.Grimshaw;210931;Bucks Co
Dec.4.
Macready,John;--Margaret Haney;70525;Phila;Apr.8.
MacCullen,Frank;--Minnie Sdenily;139394;Lacka.Co;July 1.
Maccurzo,--(S.B.);--Ella Young;64368;Read;Apr.2.
Maccusic,Abraham;--Anny Nemis;125138;Monace;June 17.
Mac Cutcheon,Grace M;--Florence L.Morris;9645;Sewickley;
Jan.23.
Mac Dach,Robert N;--Sara Wills;221388;Phila;Oct.3.
MacDaniel,Margaret;--Mary Clauss;28843;W-Barre;Feb.8.
Mac Dedstine,Grace;--Ida K. Kratz;123470;Mont.Co;June 24.
MacDermid,Helen;--Elizabeth E.McDowell;49355;Pgh;Mar.29.
Mac Devitt,Phoebe M;--Mary A.Roberts;232213;Phila; Oct.1.
Macdona,Mary B;--Mary J.O'Sullivan;183630;Pgh;Sept.3.
MacDonald,Doris E.(S.B.);--Edith M.Barker;184989;Phila;
Oct.18.
MacDonald,--;--Agnes C.Fitzpatrick;137519;Bellevue;July 31
MacDonald,--;--Sophia C. Boyle;182918;Pgh;Oct.2.
MacDonald,--;--Ella I.Rickley;113208;Phila;July 20.
MacDonald,Albert;--Cathrine MacDonald;136210;Phila;July 28
MacDonald,Charlotte L;--Estele E.Carmichael;159551;Etna;
July 12.
MacDonald,Catharine;--Mary Freil;72353;Phila;Mar.12.
MacDonald,Clara A;--Margaret Wellson;120797;Duryea;July 18
MacDonald,David A;--Jessie Adams;13015;Pgh;Jan.5.
MacDonald,Elizabeth;--Elizabeth MacDonald;72338;Phila;
Mar.25.
MacDonald,Evelyn;--Gertrude Doughty;171934;Chest.Co;Oct.18
MacDonald,Francis;--Mary Blair;53352;Phila;Jan.21.
MacDonald,George E;--Hazel Davis;221555;Phila;Oct.18.
MacDonald,Heath;------ ----;183515;Pgh;July 15.
MacDonald,Helen E;--Hester E.Wilson;37093;Darby;Mar.22.
MacDonald,Isabell;--Margaret Proctor;113149;Phila;July 17.
MacDonald,Janet C;--Helen W.Mitchell;122113;Easton;July 17
MacDonald,Jean M;--Helen P.Driscoll;174869;Marleton;Oct.8.
MacDonald,Joshua C;--Stella Foreman;56024;Chest.Co;Apr.8.
MacDonald,Mildred;--Elizabeth C.Fluck;155104;Phila;Aug.23.
MacDonald,Mildred;--Mary Tansey;113329;Phila;July 12.
MacDonald,Paul D;--Iona Cleveland;155256;Phila;Aug.25.
MacDonald,Robert;--Julie Kessler;155261;Phila;Aug.24.
MacDonald,Sylvia L;--Lucia Patterson;93286;Phila;June 15.
MacDonald,Thelma A;--Florence E.Clayton;93391;Phila;
June 15.
MacDonald,Violet I;--Isabella McDonald;171888;Chest;Oct.11
MacDonnell,Lillian;--Anna Hunter;187212;Phila;Sept.20.
MacDonough,Ruth I;--Emily R. France;113298;Phila;July 9.
MacDormott,Harold E;--Eva E.Davis;127630;Parsons;July 19.
MacDougal,Esther M;--Anna E.Fair;196032;Norristown;Aug.25.

MACCIKO, PETER = KOLAMA, A = HANOVER TWP = 106292 = 6/17

Isaac Enki John Edward - Anna Oracko
233841. Fayette Co. June. 21

MACEY, JOSEPH - M. MAZURKIEVICZ - LUZERNE 2/2 - 21387

MacDougall,Mary J.S;--Mary J.Smith;57382;Donora;Apr.17.
Mac Dougall,Myrtle L;--Louse Dinkelacher;56195;Collingdale;Apr.10.
MacDowell,Fred E;--Velda Kilbourne;56223;Chest;Apr.3.
MacDowell,James E;--Rosella Brasell;190122;Coatesville;Nov.6.
Mace,--;--Pablo Wishard;131184;Waynesboro;July 28.
Mace,Esther M;--Annie Levan;150238;Wash;Aug.23.
Mace,Francis;--Marie A.McCloskey;129025;Sayre;July 11.
Mace,Harry;--Margie Shammo;90850;Uniontown;May 31.
Mace,James E;--Stella Shaup;183373;Luz.Co;July 18.
Mace,Leona;--Beulah Arnold;376;Allentown;Jan.25.
Mace,Marie A;--Nora A. Sullivan;78661;Braddock;May 29.
Mace,Norman;--Mary Peiser;149626;Schuyl.Co;July 27.
Mace,Russel;--Martha Eckrode;10178;Shamokin;Jan.6.
Mace,Ruth A;--Eliza M.Williams;230430;York;Nov.6.
Macejko,Mike;--Margaret Chornok;228821;Fay.Co;Dec.13.
Macejousky,Frank;--Hedwika Smilkosky;4064;Forest City;Jan.19.
Macejovsky,Verona;--Mary Veskup;79434;Som;May 3.
Macek,John;--Maria Francel;150775;Wayne Co;Aug. 8.
Macek,Mary;--Katasyna Prechka;8482;Parson;Jan.15.
Macekura,Michael J;--Ticla Ginko;227042;Luz.Co;Dec.15.
Macelis,Stanislaum;--Julia Plassic;185055;Phila;Oct.12.
Macella,Anna;--Jennie Olive;63772;Jeff.Co;Apr.13.
Macellaro,Palma;--Maria Lorano;183007;Pgh;Oct.27.
MacElroy,Warren S;--Martha J.V.Ward;187193;Phila;Sept.28.
Macelusa,Joe D;--Grace Batito;106142;Law.Co;June 8.
MacElwee,Edward M;--Martha Isles;113115;Phila;July 20.
MacElwee,John C;--Martha Isles;113114;Phila;July 20.
MacEntee,Elizabeth;--May O.Fitzpatrick;187262;Phila;Sept.16.
MacEntel,Marie;--Agnes C.Castro;72369;Phila;Mar.26.
Macerelli,Lisa;--Catherine Santirro;145948;Westmd.Co;Aug.28.
Macerosa,William;--Mary Walko;33748;Ambridge;Mar.7.
Macevony,--;--Mabel Reese;47304;Trafford;Mar.25.
MacEwen,--;--Lucil Evans;124064;Kane;July 25.
Macey,Michael;--Mary Visdosh;176169;McKpt;Oct.29.
Macey,Steve;--Mary Gaull;59546;Nthp.Co;Apr.8.
Maceykovicz,Stanley;--Mary Serretta;168102;Fay.Co;Sept.14.
Macezko,Andrew J;--Mary Clocowanec;199340;Clinton;Nov.20.
MacFadyen,Mary K;--Helen V.Kerr;139092;Chest;Aug.20.
MacFalls,Helen;--Helen F. Roach;187283;Phila;Sept.23.
MacFarland,Allen R;--Anna McClay;70448;Phila;Apr.16.
MacFarland,Elizabeth;--Elizabeth K.Harwood;31951;Phila;Feb.11.
MacFarland,Florence M;--Helen Anderson;53562;Phila;Feb.26.
MacFarland,Mary L;--Mary L.Sinterley;160[illegible];Montg;Sept.20.

Machemer-Lee Milton Ambrose

Macher, Francis J - Clara M. Haines - 109132 - North'd. Co. 6/24

MacFarland,Robert I;--Bertha R.Ratowsky;113215;Phila;
July 24.
MacFarland,Ruth B;--Elizabeth Frye;95266;Phila;May 28.
MacFarlane,Mabel;--Kate MacFarlane;115421;Phila;June 26.
Macfeat,Kathryne;--Ida K. Nelson;93425;Phila;June 1.
MacGowen,Marion K;--Jessie Farries;53348;Phila;Feb.19.
MacGregor,Harriet E;--Mathilda Cross;200758;Pgh;Nov.6.
MacGregor,Robert R;--Joan Calloway;176118;Montg.Co;Sept.26
Macgregor,Lawrence W;--Sadie Keefer;121418;Fay.Co;July 2.
MacGuire,Ruth C;--Ella J.Cutariar;83853;Jenkintown;May 16.
Mach,Juanna M;--Antonnia Scandry;116760;Pgh;July 12.
Macha,Anna;--Anna M.Gaca;169038;W-Barre;Sept.17.
Macha,John;--Pauline Antergo;174364;Homestead;Sept.17.
Machac,Michelin;--Nellen Horna;82098;Farrell;May 7.
Machaj,Veronika;--Stefina Bugar;182936;Pgh;Oct.8.
Machala,Helena;--Helena Durila;86779;Westmd.Co;May 16.
Machalchick,Stanley;--Lizzie Marcevige;10475;Shenandoah;
Jan.28.
MacHale,Thomas;--Rhoda M.Meyers;118154;Allentown;July 20.
Machalli,--;--Bertha Barsottini;81751;Ellwood City;May 24.
Machamer,--(S.S.);--Kate M.Machamer;175743;Dauph.Co;
Oct.17.
Machamer,--;--Bessie F.Peters;102907;Hbg;June 23.
Machamer,Allan L;--Annie E.Wall;22742;Leb;Feb.12.
Machamer,Franklin D;--Alfretta M.Miller;39387;Hbg;Mar.21.
Machamer,Gladfred D;--Sue M.Wanda;6007;Lewisburg;Jan.9.
Machamer,Harry;--Nellie Hayes;110924;W-Barre;May 22.
Machamer,John B;--Alice Jones;168798;Emstown;Sept.13.
Machan,Barbara;--Ennie Kloboucsar;28400;Wilmerding;Feb.3.
Macharovski,Ethel;--Rosie Grodniski;132984;Pgh;Aug.5.
Machas,Paul;--Anna Kogot;104431;Westmd;June 28.
Machasic,Florence E;--Mable V.Zartman;129743;Nthd.Co;
July 12.
Machauer,Mildred;--Lillian Kilby;204219;Chest;Dec.31.
Machcinik,Magdalena;--Verona Machcinik;54926;Butler;Apr.20
Machczynski,Olga;--Matilda Karman;108949;Sharon;June 5.
Machell,--;--Frances E.Deets;139383;Carbondale;July 28.
Machely,Cade;--Julia Marsalak;28190;Trafford;Feb.24.
Machemer,--;--Millie Impink;212762;Read;Dec.22.
Machemer,Milton L;--Ida M.Shoppel;174422;Berks Co;Sept.5.
Machen,Blaine D;--Alice E.Isherwood;86878;Allog.Co;May 31.
Machen,Homer A;--Alice Greenawalt;163402;Verona;Sept.18.
Machen,Morris H;--Bessie Steinberg;163023;McKpt;Sept.4.
Machen,Myra E;--Elsie M.Alexander;113377;Phila;July 4.
Macher,George L;--Gertrude Deverany;32040;Phila;Feb.22.
Machesney,Lawrence G;--Agnes V.Thomas;132929;Pgh;Aug.13.
Machey, John L;--Pearl F.Cunningham;171228;Beth;Oct.21.
Machey,Robert J;--Reba Machey;153401;Phila;Sept.10.
Machez,Annie;--Annie Filicin;211950;Palmerton;Dec.12.
Machi,Lena;--Carolina Monsu;108072;Roseto;June 6.

Machinsky, Mary Lois – Michalosky B.
Shenandoah – 19714 – 11/21

Machiga,John;--Rose Pacolia;25623;Pottsville;Feb.22.
Machin,Andrew;--Annie Teck;110274;Windber;June 7.
Machin,Phyllis;--Margarite Iravin;33302;Phila;Jan.29.
Machinis,Helen;--Agnes Cary;60722;Luz;Apr.8.
Machinis,Joseph;--Agnes Digalis;146679;Pittston;Aug.6.
Machinovsky,Joseph;--Latislav Staska;210427;Mahanoy City; Dec.30.
Machinskey,Joseph;--Catharine Kelly;155291;Phila;Aug.19.
Machinski,Valente;--Francis Polinski;29946;Pgh;Feb.8.
Machinsky,Annie H;--Teresia Gasso;125991;Westmd.Co;July 3.
Machiono,Felia;--Mary Grermania;100163;Ind;June 3.
Machisak,John;--Ustina Luchka;128702;Scrant;July 3.
Machkewicz,Ronaldol;--Marianna Gurska;70473;Phila;Apr.2.
Machko,Pettro;--Annie Janefach;189274;Butler Co;Nov.8.
Machkunick,Helen;--Mary Yackub;141924;Homestead;Aug.5.
Machles,Ada;--Sara Gorchil;135536;Phila;June 26.
Machlin,Albert;--Sara Gorchov;136209;Phila;July 20.
Machmer,--;--Eva E.Snyder;44625;Read;Mar.23.
Machmer,--;--Mable Mock;203701;Berks Co;Dec.16.
Machmer,Walter;--Hster L.Wells;55905;Berks Co;Apr.27.
Machnic,Pauline;--Mary Swarnic;159396;Donora;Sept.30.
Machnick,--;--Agnes Machnick;116056;Pgh;July 28.
Machnik,Margaret C;--Victoria Yagiolo;61629;Fay.Co;Apr.29.
Machnik,Mary;--Mary Subo;119029;Fay.Co;June 28.
Macho,John;--Mary Csajka;4509;Alleg.Co;Jan.25.
Macho,Mildred;--Mary Shurba;181738;W-Barre;Oct.23.
Machoaski,Cecelia;--Tessie Kuklo;45209;Scrant;Mar.1.
Machoeffer,--;--Bertha Bell;144323;Readville;Aug.3.
Machoma,Ceresa P;--Carolina Cicchero;139566;Wash.Co;Aug.23
Machorowski,Leonard;--Francis Witas;88559;Scrant;May 9.
Machoskie,Rose;--Barbara Stachock;163001;Marion Heights; Sept.3.
Machosko,Margaret;--Anna Sobol;141450;Luz.Co;Aug.11.
Machosky,Stephen;--Annie Bater;43544;Olyphant;Mar.14.
Machota,Stanislaw;--Helena Marsatek;32037;Phila;Feb.28.
Machovsky,Frank;--Wadislava Skubisevska;116729;Pgh;July 1.
Macht,Lester H;--Anna M.Bastian;187223;Phila;Sept.16.
Macht,Walter D;--Lydia J.Reidmiller;184915;Phila;Oct.10.
Machthensky,Mary L;--Helen Michalsky;198714;Shenandoah; Nov.21.
Machuchek,--;--Julo Brecta;59331;Ind.Co;Apr.15.
Machuck,Serafino;--Josephine DeSeppio;53807;Camb.Co; Mar.12.
Machugo,Helen;--Anna Buman;2497;Wash.Co;Jan.29.
Machuh,Steve;--Annie Sape;158755;S.Canonsburg;Sept.27.
Machuk,John;--Katie Kurson;134711;Phila;Aug.7.
Machulis,--;--Marcella Sacevich;82381;Frank;May 4.
Machunsky,Tillie;--Rose Panibarsy;7013;Mahanoy City; Jan.31.

Michael Machusick - Ella Golda - 10-7-18 - North Co. - 176133

MAGIAG, MICHAEL → GURDOCK, M = W. BARRE = 67638 = 4/17

see Mc Kay ←

Macidull Joseph - Mary Babaoby - 66155, Sch. Co, 4/2

Mac Intosh - Edward C - Mary L. Blackwell - 221 587 Phila 10-21

Machunter,--;--Essie Harrison;89303;Scottdale;May 26.
Machupa,--;--Anastazia Maliauick;194227;Miff.Co;Nov.1.
Machur,Carl;--Adella Bushock;184668;Luz.Co;Sept.15.
Machuskie, Katie;--Minnie Horatick;23625;Nthd.Co;Feb.20.
Machusko,Ruth L;--Loretta Fairchild;11643;White Haven;
Jan.30.
Machusock,John;--Anna Brekhan;60091;Marion Heights;Apr.6.
Macian,Valeria;--Mary M.Vadasan;59174;Ubg;Apr.23.
Maciani,Antonia;--Louisa Riccio;100335;Conshohocken;
June 14.
Maciajewski,Leonard;--Mary Wagonevica;30455;Pgh;Jan.15.
Maciboba,Mike;--Julia Crip;183217;Alleg.Co;Sept.8.
Maciborski,Stanley P;--Thelma Davis;36902;Cam.Co;Mar.15.
Maciburski,Tadeusz;--Emili .ilczyiska;68360;Pgh;Apr.10.
Maciejewski,Frank;--Helen Motulewicz;105418;Mt.Carmel;
May 29.
Macidlowska,Stanislawa;--Victoria Geratowski;183009;Pgh;
Oct.27.
Maciecjewscy,Erlyn;--Mary Maguccvska;231068;Beaver Falls;
Jan.9.
Macieikievicz,Joseph;--Martha Macieikievicz;21387;Luz.Co;
Feb.2.
Maciejcsyck,Francis;--Rose Bozoska;81461;Erie;May 1.
Maciejorcnky,Louise I;--Susie Kosky;60874;Westmd.Co;Apr.6.
Maciejewicz,Wladyslaw;--Aniela Skorupa;77552;Phila;Apr.30.
Maciejewska,Mary;--Victoria Dobinska;88558;Scrant;May 14.
Maciejewski,Helen;--Julia Krause;75822;Phila;May15.
Maciejewski,Helen;--Helen Kupras;46612;Shenandoah;Mar.1.
Maciejkomam,Helen;--Francis Feleszak;134664;Phila;Aug.16.
Maciejowski,John K;--Anna Grzybek;65877;Shamokin;Mar.27.
Maciek,John;--Agnes Maciek;213674;Summit Hill;Dec.11.
Macienska,Sofie;--Magie Bok;98367;Avoca;June 2.
Macik,Margaret Hyduchek;Mary Hyduchek;166561;Scrant;
Sept.8.
Macik,Varna;--Anna Kowach;41336;McKees Rocks;Mar.17.
Macika,--;--Annie Beras;190354;Clymer;Nov.24.
Macikanics,Joka;--Fannie Konet;178146;Palmerton;Oct.14.
MacIllwain,--;--Lulu Saxon;64608;Lycoming Co;Mar.30.
MacIndoe,--;--Irene J.Balfour;79025;Brisbin;May 4.
MacInerney,Helena C;--Mary M.Pavlak;108355;Lehigh Co;
June 20.
Maciniszin,Joseph;--Katy Marnin;18317;Chest;Feb.22.
Macinlowicz,Anthony;--Veronica Zapolska;121750;Erie;
July 21.
MacInnes,Lachlan J;--Jane Dair;70362;Phila;Apr.19.
MacIntosh,Anna;--Belly M.Downie;77531;Phila;Apr.4.
MacIntosh,Lawrence C;--Kathryne F. Burrell;220358;Phila;
Sept.8.
Macintosh,Stuart D;--Mabel Piper;187284;Phila;Sept.16.
MacIntyre,Georgia A;--Nell Mier;113101;Phila;July 16.

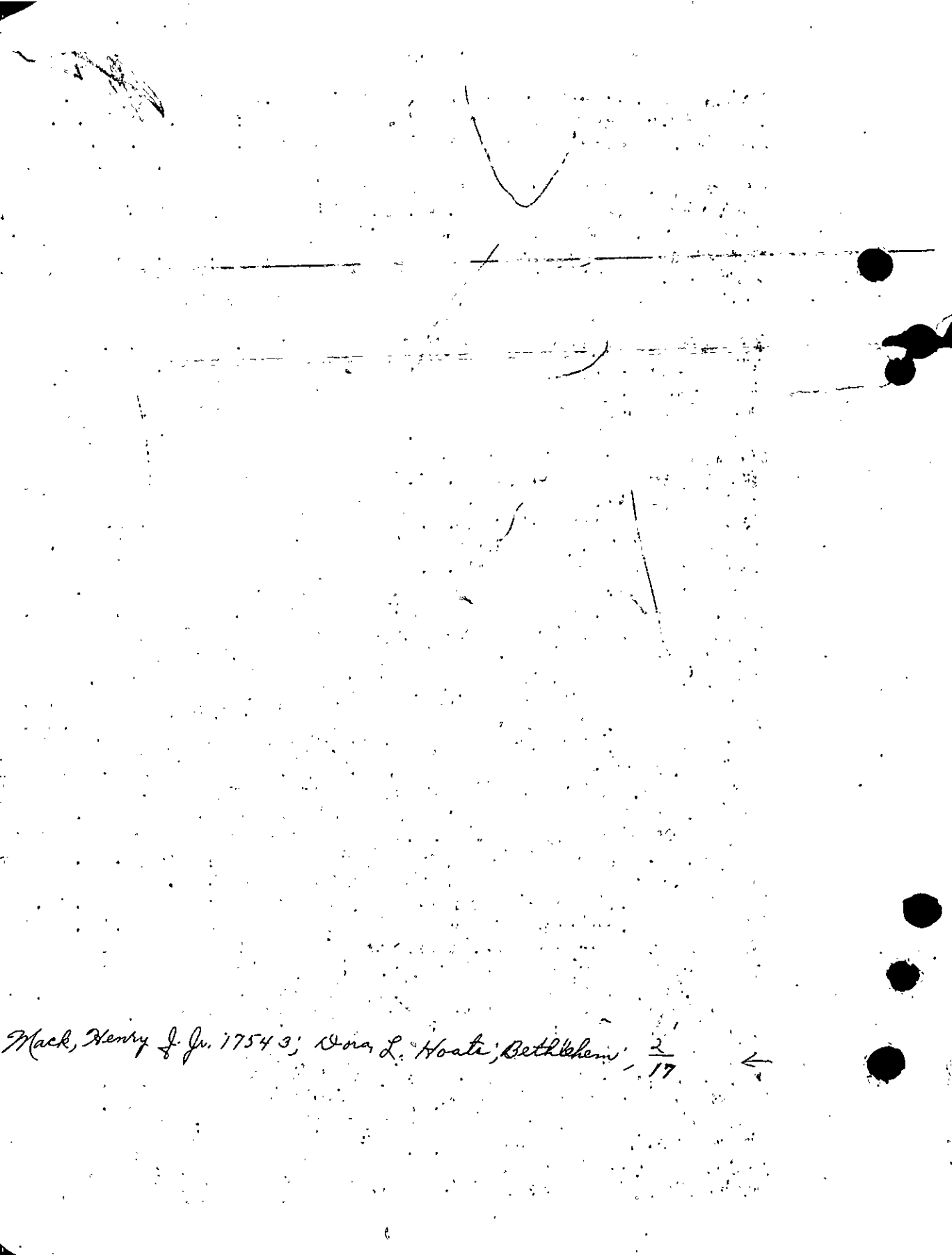

Mack, Henry J. Jr. 17543; Dora L. Hoate; Bethlehem; 2/17 ←

MacIntyre,Jessie C;--Jean Calderwood;228991;Coosic;Aug.13.
MacIntyre,Melva V;--Viola Paynter;115452;Phila;June 28.
Macioce,Pasquale C.A;--Emily Desautis;111261;Wilson;
June 11.
Macioci,Lorecne;--Lucia Sandora;182942;Pgh;Oct.9.
Maciock,Henry;--Rozalia Pulkowska;96308;Pgh;June 2.
Macioha,Anna;--Mary Macioha;197775;Lehigh Co;Nov.11.
Maciorowski,--;--Francis Kleszewski;150425;W-Barre;Aug.25.
MacIsaac,Anna;--Minnie Finnegan;81608;Erie;May 22.
Macisyawski,John;--Tacla Barycka;104718;McKees Rocks;
June 8.
Maciun,Leonard;--Margaret Grablesky;80625;Duryea;May 22.
Maciurak,Jan;--Rosalia Nolepka;29931;Pgh;Feb.3.
Macizej,Michael;--Mary Gurdock;67638;W-Barre;Apr.17.
Macjilton,Robert C;--Jennie Donnelly;21623;Knoxville;
Jan.22.
Mack,Henry;--Dora Moar;17543;Beth;Feb.17. → Henry J. Jr.
Mack,--;--Madeline Eswein;68621;Pgh;Apr.8.
Mack,--;--Eveline Contly;102341;Ind;May 31.
Mack,--;--Laura P.Kockler;20512;Venango Co;Feb.11.
Mack,--;--Laura B. Swanson;131743;Warren;July 11.
Mack,--;--Annie Marsh;54361;Allentown;Apr.3.
Mack,--;--Rose E. Howe;181935;Warren;Sept.26.
Mack,--;--Elizabeth Adams;207637;Ind.Co;Apr.18.
Mack,Albert H;--Daisy Regina;15123;Phila;Jan.18.
Mack,Alfred;--Lillian Lehtonen;177519;Law.Co;Oct.6.
Mack,Anna M;--Harriet Davis;40061;Johnstown;Mar.19.
Mack,Anna M;--Mary Borish;139999;Fay.Co;Aug.5.
Mack,Catherine B;--Mary E. Snyder;199272;Nthd.Co;Nov.9.
Mack,Charles E;--May Leffard;163161;McKpt;Aug.25.
Mack,Charles H;--Mabel A.Class;15020;Phila;Jan.17.
Mack,Donald H;--Mary McNally;45185;Scrant;Mar.12.
Mack,Dorothy L;--Ruth Dainty;208639;Arms.Co;Dec.1.
Mack,Earl H;--Lillian Skrevan;203189;Nthp.Co;Nov.20.
Mack,Edward;--Mary Suchan;104785;Allog.Co;June 21.
Mack,Elinor A;--Audrey C.Sick;151969;Pgh;Sept.12.
Mack,Elizabeth;--Elizabeth Fittinger;9912;Dauph.Co;Jan.16.
Mack,Ethel;--Florence Watterman;155174;Phila;Aug.7.
Mack,Flora C;--Vernie B.Roser;202041;Ind.Co;Dec.17.
Mack,Fred W;--Ella Thorny;216884;Pgh;Dec.17.
Mack,George;--Mary Good;79436;Som;May 23.
Mack,Glenn R;--Zoe L.Ling;117970;Ind;July 7.
Mack,Helen;--Margaret Mack;51671;Phila;Mar.27.
Mack,Henry J;--Christina Mohr;40024;Johnstown;Mar.19.
Mack,James;--Viola Kive;29941;Pgh;Feb.5.
Mack,James E;--Flora Weidler;80306;Col;May 3.
Mack,James K;--Jean McCarol;155112;Phila;Aug.22.
Mack,Joseph;--Katherine Mack;223961;Phila;Nov.11.
Mack,Joseph A;--Bringes Lennon;153330;Phila;Sept.15.
Mack,Joseph F;--Catharine Storm;16361;Altoona;Feb.24.

MACK, MARGARET L. - CECIL - ELIZABETH GRANT
139551-18

Alice Rose

Mackanich Marie P. Gaverchick Ambridge
9-19-18
156099-18

Mackel Walter Samuel - Joy Oneida
Wright - 229593 Indiana Co. May. 14

Mackenzie, Alexander MacLennon Jr. - Annie Telfer. 232599.
Phila May. 17

11-26-69 Macker, Gertrude L. - D-242491
Helen M. Kolesar Cleary, G. 7-12-18

Mackiodian Edward - Elizabeth Darrwey
229816 Kingston Nov. 17

Mack,Julia V;--Hattie Benedict;168653;Wilkinsburg;Sept.6.
Mack,Kenneth;--Ruth Edson;146429;Portage;Aug.15.
Mack,Kenneth L;--Laura Penrose;349;Ind.Co;Jan.7.
Mack,Lilian E;--Elizabeth Grant;139551;Wash.Co;Aug.8.
Mack,Margaret;--Mary Johnson;105440;Schuyl.Co;Apr.22.
Mack,Marie;--Myrtle Tambert;36104;Chest;Mar.4.
Mack,Mary A;--Sallie Boyle;158462;Chest;Aug.17.
Mack,Mary C;--Georgia M.Dodge;46238;Sunbury;Mar.8.
Mack,Mildred;--Elizabeth Peffer;4808;Homer City;Jan.20.
Mack,Norah;--Mary McNally;9449;Scrant;Jan.13.
Mack,Richard R;--Mary Song;170117;Allentown;Oct.20.
Mack,Rose;--Anna Askar;5697;Lansford;Jan.19.
Mack, Reee A;--Janette A.Watson;213328;Scrant;Dec.28.
Mack,Roxie;--Annie Miller;119212;Nthp.Co;July 14.
Mack,Russel;-------- Larason;119211;Nthp.Co;July 20.
Mack,Thomas D;--Sarah Sunderman;8211;Palmerton;Jan.24.
Mack,Wanda;--Anna Kuszaj;68632;Pgh;Apr.4.
Mackall,--;--Cassie E.Hager;101324;Conemaugh;June 28.
Mackall,Margaret E;--Alda Toland;18944;Beaver Co;Feb.13.
Mackalmas,--;--Josephine Litosky;87276;Camb;May 5.
Mackaloni,Helen;--Amelia Zouskpevich;21410;Luz.Co;Feb.28.
Mackaloosa,--;--Leila Cavette;188575;Ind.Co;Nov.11.
Mackanos,Michael;--Lizor Papcon;24760;Westmd.Co;Feb.23.
Mackara,Anna;--Mary Shuwak;51612;Phila;Mar.25.
Mackara,Mary;--Anna Wasko;31946;Phila;Feb.12.
Mackasz,Marieanna;--Marieanna Bjelak;132890;Pgh;Aug.6.
MacKay,Anna J;--Anna E.Anknis;113191;Phila;July 27.
Mackay,Janet E;--Hughine Mackay;126685;Pgh;July 21.
MacKay,Jean R;--Sarah Radcliffe;223842;Phila;Nov.1.
Mackay,William P;--Mabel Burs;22275;Linesville;Feb.23.
Mackcloden,Margret C;--Cathrine Newback;223969;Phila;Nov.A
Macke,Helen V;--Freda L.Eichles;14904;Phila;Jan.23.
Mackeeby,--;--Blanche Amos;215814;W-Barre;Dec.26.
Mackell,--;--Jennie M.Mallsson;174058;Beaver Co;Oct.22.
Mackell,Bernard A;--Sabina Joyce;91911;Del.Co;Apr.20.
Mackell,Dwight L;--Ethel E.Buchanan;124756;Mont.Co;July 1
Mackell,Wilbur R;--Myrtle Luik;83706;Camb.Co;May 12.
MacKendrick,Marion E;--Charlotte E.Harrington;93331;Phila;
June 13.
MacKenzie,Donald B;--Abbie H.Updike;155109;Phila;Aug.23.
Mackenzie,Edith M;--Nellie Mercer;104736;McKees Rocks;
June 28.
Mackenzie,Fannie;--Audrey Blair;226799;Sharon;Dec.10.
MacKenzie,Jane A;--Sarah Trimble;151842;Pgh;Sept.29.
MacKenzie,Jessie A;--Jessie Freeman;59376;Hazleton;Apr.3.
Mackenzie,Joyce E;--Daisy E.Playford;81546;Erie;May 20.
Mackenzie,John E;--Alma Larson;224086;Phila;Nov.25.
Macker,--;--Clara M.Maine;109132;Nthd.Co;June 24.
Macker,Kathryn;--Mary Chervanic;161175;Clfd.Co;May 2.
Macker,Mary;--Julia Juriscka;126800;Nthp.Co;June 21.

Gerald Francis —

Robert P. —

Macking-Jeanne T. Florence MacDonald 208672 Lng. Co 12/15

Mackeracar,Edward;--Elizabeth Dorrneg;229816;Kingston; Dec.17.
Mackert,Dorothy K;--Anna Conley;132821;Pgh;Aug.20.
Mackewicz,Edward;--Valera Wolnik;216686;Pgh;Dec.23.
Mackey,--(S.B.);--Flora L.Nichols;181310;Wilkinsburg; Oct.21.
Mackey,--;--Sadie Paine;45416;Jeff.Co;Mar.18.
Mackey,--;--Florence C.Frank;140831;Erie;Aug.28.
Mackey,--;--Etta M.Horn;210084;Frank.Co;Dec.17.
Mackey,Arnold D;--Selma C.Donaldson;184928;Phila;Oct.5.
Mackey,Ben;--Clara Ivans;178009;Frank.Co;Oct.3.
Mackey,Charles;--Elizabeth V.Chew;117532;Pgh;June 30.
Mackey,David B;--Ada B.Blair;169937;Altoona;Oct.26.
Mackey, Earl ?;--Florence C.Mackey;113090;Phila;July 24.
Mackey,Ernest;--Blanche Mackey;187346;Phila;Sept.29.
Mackey,Genetta G;--Florence G.Gallahor;203975;Coalport; Oct.19.
Mackey,Geraldine M;--Helen Hutchinson;127077;Chest.Co; July 3.
Mackey,Helen P;--Helen Heimach;223996;Phila;Nov.25.
Mackey,James S;--Abegare Mackey;187374;Phila;Sept.20.
Mackey,John E;--Nettie Malone;2439;Canonsburg;Jan.10.
Mackey,Mary A;--Alice Murley;47553;Wilkinsburg;Mar.26.
Mackey,Olga I;--Olga S.Clarkson;79811;Coatesville;May 18.
Mackey,Ruth L;--Caroline Meyers;104077;Lemoyne;June 22.
Mackey,Thomas R;--Nellie Graeb;12975;Pgh;Jan.14.
Mackey,Walter L;--Gertrude Grefan;51586;Phila;Mar.19.
Mackey,Weiko A;--Mary Kalajanen;105651;Monessen;June 9.
Mackey,William;--Anna Moran;226982;Winton;Dec.3.
Mackfee,Marie;--Nora Toohey;15066;Phila;Jan.6.
Mackie,--(S.B.);--Ethel D.Walton;65457;Sharon Hill;Apr.11
Mackie,Albert B;--Ruth Baker;158429;Chest;Sept.27.
Mackie,Donald W;--Harriet Golden;181921;Warren;Oct.15.
Mackie,Jeanette R;--Anna Belding;207703;Hazleton;Dec.1.
Mackie,Weikpa;--Ida Oksamon;143102;Montg.Co;Aug.12.
Mackiewicz,Leon;--Helen Florkowski;31848;Phila;Feb.13.
Mackill,Helen;--Elizabeth Toter;80413;Venango Co;Apr.12.
Mackin,Alma B;--Ida M.Fry;40091;Johnstown;Mar.24.
Mackin,Anna;--Anna C.Parker;71539;Phila;Feb.4.
Mackin,Catherine M;--Catherine Gilligan;227011;Wyom;Dec.3
Mackin,Marie;--Hannah Hughes;187413;Phila;Sept.19.
Mackin,Mary E;--Lydia L.Thompson;213075;Lanc.Co;Nov.30.
Mackin,William C;--Grace Ender;99452;Carnegie;June 18.
MacKinory,Francis;--Celia Slattery;141471;Freeland;July 1
Mackinis,Nellie;--Agnes Ynotanerkis;60269;Kulpmont;Mar.29.
MacKinsky,Alice V;--Stella MacKinsky;201283;Pgh;Nov.20.
Mackinson,Pauline M;--Irene B.Tracey;210210;Lanc.Co;Nov.1
Mackintosh,Berle W;--Zulla Shepler;86925;Fay.Co;May 1.
Mackintosh,Merle G;--Zuella Shepler;86926;Faye.Co;May 1.
Mackislin,--(S.B.);--Annie Bzion;13028;Pgh;Jan.6.

Angela T. Macknis - A. Juadsnukis -
North'd Co. - 60269 - 18 3-29-18.

Mackison,William D;--Grace Rider;111429;YorkCo;May 24.
MacKissic,--(S.B.);--Frances Schiefley;107094;Chest.Co;
June 21.
MacKissic,Dorothy M;--Helen Pennypacker;107093;Chest.Co;
June 20.
Mackle,Eugene;--Catharine Fagan;135415;Phila;Mar.5.
Mackleer,James T;--Eva Gormley;153J30;Phila;July 24.
Macklem,Florence B;--Lillian Pyle;204254;Chest;Nov.10.
Mackl,Carmello;--Jennie Sucke;17183;Barnesboro;Feb.20.
Mackler,Albert;--Goldie Perlman;70436;Phila;Apr.21.
Mackler,Roslyn J;--Rebecca Blidenthal;155166;Phila;Aug.12
Mackl-ss,Helen;--Lilian Lorsinski;195235;Mt.Carmel;Nov.17
Mackely,Claude A;--Mary Derrick;59609;WayneCo;Apr.3.
Mackley,Faith V;--Ruth Young;210165;Manheim;Dec.16.
Mackley,Joseph L;--Eva P.Weagly;151172;Waynesboro;July 11
Macklin,Ellis L;--Dora S. Peters;190541;Chambersbg;Nov.3.
Macklin,Frank F;--Emma Hahn;219039;Phila;Dec.6.
Macklin,Heisley J.W;--Phoebe H.Weaver;221474;Phila;Oct.24
Macklin,Ida W;--Phoebe H.Weaver;220185;Phila;May 2.
Macklin,Lillian;--Gertrude King;229550;Pgh;Dec.11.
Macknamara,Thomas;--Mary Lynn;155167;Phila;Aug.14.
Mackner,Bertha;--Anna Kline;53317;Phila;Feb.28.
Macknevigi,Frank;--Anna Jabi;167881;Shenandoah;Sept.17.
Macko,Edward M;--Mary Palko;140160;Dunmore;Au .4.
Macka,Enni;--Enni Rudok;46344;Beth.Mar.16.
Macko,John;--Helen Potona;6975;Bthd.Co;Jan29.
Macko,Joseph;--Annie Lelija;199445;Windber;Nov.11.
Macko,Mary;--Annie Macko;78849;Butler Co;May 11.
Macko,Micheal;--Julua Petrishin;180451;St.Clair;Oct.9.
Macko,Peter;--Mary Kolondy;87825;Rankin;May 11.
Macko,Wialam;--Anna Fedorcak;180087;Sharon;Oct.21.
Mackoic,Joseph S;--Mary Loplatink;206421;Farrell;Dec.26.
Mackoic,Marget;--Mary Luplatvick;3910;Farrell;Jan.7.
Mackovjak,Amelia;--Mary Jergol;43861;Camb.Co;Mar.22.
Mackowiak,--;--Lottie V.Novicki;49396;Pgh;Mar.17.
Mackowski,Edmond;--Anna Malkowska;173333;Erie;Oct.27.
Mackowsky,Dorothy S;--Annie Yodis;109369;Shenandoah;
June 20.
Mackrell,Raymond --;--Margaret Stang;101492;Erie;June 16.
Mackrell,--;--Edna Scholl;182944;Pgh;Oct.9.
Mackrell,Irene;--May K.Branner;121832;Erie;July 31.
Mackrony,Elizabeth;--Mary Yamino;199951;W-Barre;Nov.8.
Mackrose,Oliver;--Olive A.Hill;197096;Rochester;Nov.2.
Macks,--;--Amelia Wilkins;13022;Pgh;Jan.6.
Mackvet,Mildred R;--Rosalie S.Lightfoot;53371;Phila;
Feb.19.
Maclachlan,--;--May Bothwell;68681;Pgh;Apr.10.
MacLaren,William L;--Sarah MacLaren;59957;Johnstown;Apr.5
MacLaughlin,Alton M;--Mabel Bapp;33414;Phila;Jan.2.
MacLaughlin,Kathryn W;--Kathryn Hallenbeck;130948;Wilk-
insburg;July 6.

MacLeod Sheila C. - E. Grace Rogers
2315 78 Scranton Oct. 20

MacNeal, Harry J. - E. Pennington - Jersey Shore
J71-124032

Robert E. MacNeal - M. Hartranft -
Luz - 43104-18

2-23-18
MacNeece Dorothy Bertha — Schnitzler, B — Phila
10/5/18 — 185036-18

Maclay,Eugene R;--Isabelle Shank;82971;Hbg;May 18.
MacLean,Barbara L;--Estelle Dusche;91085;W-Barre;May 3.
MacLean,Helen E;--Helen M.Briedwell;97898;Avalon;June 24.
Mac Lellan,Mary C;--Mabel Hibbett;106913;Prospect Park; June 27.
Macleluskie,Caroline;--Louise Cavy;215808;W-Barre;Dec.23.
MacLin,Joseph;--Matilda Emmers;224137;Phila;Nov.20.
Mac'asters,Esther T;--Elsie Smith;31918;Phila;Feb.27.
MacMath,Alberta G;--Alice M.Vigsey;155276;Phila;Aug.19.
MacMeans,Helen M;--Grace I.Hill;132819;Pgh.Aug.19.
Macmellin,--;--Alice M.Ferguson;90697;Alleg.Co;May 7.
MacMichael,Daniel J;--Alice L.Duff;72445;Phila;Mar.28.
MacMillan,Margaret,Mrs;--Elizabeth M.Staigus;89026;Shippenville;May 7.
MacMillan,Nellie M;--Nellie M.MacMillan;134666;Phila; Aug.14.
MacMillan,Robert;--Anna Jones;128823;Scrant;June 1.
Mac Millan,Silas R;--Bertha Quandt;149703;Wyom.Co;Aug.25.
MacMillan,William W;--Margaret Woodruff;38164;Easton; Mar.7.
MacMillen,William B.(S.B.);--Blanche Robinson;93336;Phila; June 24.
MacMinn,Joseph W;--Mary F. Donohue;93278;Phila;June 12.
Mac Moban,William Redheffer;--Florence Hill;53315;Phila; Feb.25.
MacMullen,--(S.B.);--Mary McGuire;190726;Conshohocken; Sept.20.
Mac Mullen,Norma A;--Myrtle Freas;72344;Phila;Mar.19.
MacMullen,Roy M;--Ella R.Mace;228448;Phila;Dec.24.
Macnair,John (S.B.);--Catharine L.Smith;113154;Phila; July 22.
Macnair,--;--Jessie MacEnlosh;141867;Westmd.Co;July 27.
MacNair,Martha M;--Mary Larges;100706;Bucks Co;June 21.
MacNally,Frances E;--Ruth Marquart;45018;Dela.Co;Mar.4.
MacNamara,William A;--Grace O. Smith;128690;Scrant;July14.
MacNaughton,Clarence Fettes;--Ann Fettes;18208;Collingdale;Jan.28.
Mac Neal,--;--Lucy P.Watson;323915;Phila;Nov.16.
MacNeal,May M;--May McAtee;14980;Phila;Jan.16.
MacNeal,William R;--Helen M.Boleim;136223;Phila;July 21.
MacNeel,George E;--Betlice Jones;205314;Dorranceton; Aug.17.
MacNeil,Ross S;--Emma J.Eiseman;17426;Brookville;Feb.16.
MacNeill,David C;--Nancy Hogan;77543;Phila;Apr.30.
MacNeill,David C;--Nancy Hogan;77544;Phila;Apr.30.
MacNeill,Harry A;--Ellen Williams;164688;Luz.Co;Sept.18.
MacNeill,Helen;--Eva MacNeill;14985;Phila;Jan.8.
MacNeill,Ruth;--Ruth Greer;134635;Phila;Aug.8.
Macnemyre,Josie;--Mary Conroy;5065;Westmd.Co;Jan.1.
MacNew,Edward;--Mary E.Brown;228465;Phila;Dec.27.

Maconaghy, John A.; Rose Stewart; 2-19-88; Phila.; 12/4.

Maco,Marcelina;--Catharina Maxnino;231040;Coutzdale;Oct.1.
MaColl,Estorwa R;--Philomena Gresino;119190;Montg.Co;
May 14.
Macolina,Guiseppe;--Congetta Borzella;177753;Norristown;
Sept.25.
Macolino,Tomenico;--Vincenza Tamoroso;24535;Norristown;
Feb.15.
Macoluso,Rossario;--Salvaggia Munzior;107051;Parkesburg;
June 3.
Macon,Marie F;--Viola F.Roberts;75784;Phila;May 10.
Maconachy,Harry;--Alice Pennington;62918;Norristown;Mar.6.
MacOneghy,Harold E;--Helen E.Miller;205330;Dorranceton;
Nov.15.
Mac Oneghy,Walter F;--Ethel M.Copson;26368;Scrant;Feb.11.
Maconi,Guilio (S.B.);--Rosa Imbico;131640;Wmspt;June 25.
Maconowicz,Peter;--Josie Quisma;86398;Nanticoke;May 17.
Macoravigi,John;--Helen Trutsky;89657;Shenandoah;May 19.
Macorkel,Hellen L;--Clara P. Musselman;47967;W-Barre;
Mar.17.
Macort,Carrie;--Carrie Roatch;95268;Phila;May 26.
Macoszek,Ania;--Ania Korralek;56902;Duquesne;Apr.8.
Macotto,Victoria;--Ella Friedman;28003;Fay.Co;Jan.29.
Macoz,Anna;--Lizzie Chrec;107282;Pittston;June 23.
Macphee,Thomas D;--Nellie A.Rossettie;187421;Phila;Sep.18.
Mac Pherson,Norman H;--Claire Taylor;84502;Lanesboro;
Apr.10.
Macrejenska,Helen (S.B.);--Eva Kamnienska;37205;Dickson
City;Mar.30.
Macrina,Victor;--Mary Collurco;153266;Phila;Sept.3.
Macrynski,Josef;--Anieta Pakorska;29957;Pgh;Feb.10.
Macsai,Dominick;--Caroline Baluscki;25079;Carbon Co;
Feb.16.
Macsan,Max;--Yrinka Ballint;54449;Ambler;Apr.21.
Macsejcsyk,Mary;--Elizabeth Kazanowska;63801;Parsons;
Apr.23.
MacSherry,Richard R;--Dorothy W.MacSherry;93259;Phila;
June 4.
Macsiak,Helen;--Mary Evans;41569;Carb.Co;Mar.3.
Macsurak,Marcella;--Katherine Pamacsak;132930;Pgh;Aug.13.
Macudulski,Joseph;--Mary Babasky;86155;Shenandoah;Apr.2.
Macufsky,Sophie;--Annie Kostoski;80932;Dickson City;May 9.
Macuinas,Leo;--Ludoma Macuinas;32015;Phila;Feb.23.
Macuirak,Juzafa,Eva;--Paulino Prostak;116699;Pgh;July 23.
Macuirak,Wladyslaw A;--Paulino Prostak;116698;Pgh;July 23.
Macukanis,Julia;--Katherine Gladeas;196805;Pittston;Nov.7.
Maculley,Ida K;-- ary E. Wolfenden;171932;Chest;Oct.18.
Maculosky,Joseph;--Stasia Pientkovska;129211;Centre Co;
May 30.
Macunski,Mary;--Rosie Millar;10504;Schuyl.Co;Jan.31.
Macura,Joseph;--Anna Patrick;170508;Braddock;Sept.9.

Macurak Josephine E. - Prostate P. - Phila. -
116699 - 18 - 7/23

Macurak Edward P. Prostate
Pittsburgh
7-23-18
116698-18

Mazzoni Wm - Mary Carol 16252 Sycamore
Feb 14

MADAFFERI, FRANK - 232970-18

Maday Frank - Agnes Stof - 233720 - Luz.
Mar 1

Janie T. Madaca - Nora Cunningham - 7-1 - Phila - 76414 - 18

Macura,Stephen;--Mary Kravec;16874;Braddock;Feb.8.
Macurdy,Howard S;--Maud E.Jesselgesser;148096;Butler Co;
Aug.21.
Macuska,Stanley;--Mary Kalnosky;162176;Jermyn;Aug.25.
Macut,Milovi;--Milka Kovasevic;172988;E.McKpt;Oct.16.
Macut,Stevo;--Mary Novakoosky;213824;Steelton;Dec.7.
Macutkiewicz,Joseph;--Elizabeth Sokola;144778;Mt.Carmel;
Aug.22.
MacVicar,Helen R;--Josephine Horner;43789;Alleg.Co;Mar.6.
Macwell,--(S.B.);--Elva B. Boner;151837;Pgh;Sept.30.
Mac Williams,Christine G;--Louisa Trinkler;16051;Phila;
Jan.9.
MacWhinnie,Ruth M;--Ruth M.Braner;174750;Hbg;Sept.26.
Mac Williams,--;--Agnes V.Barstow;200217;Warren;Nov.22.
Macy,Francis;--Anie Ignatz;21886;Camb.Co;Feb.26.
Macyko,--;--Anna Kolanna;106292;Luz.Co;June 17.
Macz,Wanda;--Julia Wyczawski;22949;McKees Rocks;Feb.9.
Maczak,Wanda;--Mary Cirkel;118519;Braddock;July 31.
Maczarski,Alexander;--Constancia Jacki;120495;Mont.Co;
July 13.
Maczarsky,Edward;--Julia Chihoric;210413;McAdoo;Dec.21.
Maczieki;Stanley (S.B.);--Maggie Agonuis;28756;Warrior
Run;Feb.27.
Maczka,Agnes;--Annie Szenka;58863;Homestead;Apr.9.
Maczko,Dorothy K;--Helen Kobulnicky;58939;Homestead;Mar.30
Maczkowska,Tokadya;--Anna Sowicka;24704;New Kensington;
Feb.6.
Maczuga,Halana;--Anna Macko;173769;Farrell;Oct.27.
Maczuk,Stanislaw K;--Antonina Tabaka;221422;Phila;Oct.29.
Maczuska,Ida;--Teofila Mikolajcik;97426;Pgh;May 14.
Maczynska,Cecylia;--Anna Murawska;151932;Pgh;Sept.19.
Madafra,V.Carmelo;--Mary Bulacuro;835;Beaver Falls;Jan.7.
Madaio,Rose;--Immaculate Cocci;124176;Lilly;July8.
Madaja,Franciska;--Jozefina Novak;172479;Duquesne;Oct.27.
Madajurki,Celia;--Frances Supek;126543;Nanticoke;July 10.
Madara,--(S.B.);--Emma Krantz;165937;Read;Sept.26.
Madara,--;--Elva G. Osman;65838;Nthd.Co;Apr.17.
Madara,Agnes;--Nellie Cochran;72323;Phila;Mar.8.
Madara,Dorothy;--Elizabeth John;148673;Shamokin;Aug.26.
Madara,Dorothy O;--Lillian Kern;116676;Pgh;July 8.
Madara,Elizabeth M;--Evelyn E.Koch;128230;Read;July 1.
Madara,John;--Nora Cunningham;70416;Phila;Apr.3.
Madara,Margaret M;--Mary Noll;8880;Read;Jan24.
Madara,Robert L;--Caroline E.Hartz;35330;Beth;Mar.19.
Madara,Ruth;--Emma Gregorfure;212785;Read;Dec.14.
Madara,Violet;--Mary Millan;89443;Nthd.Co;May 26.
Madara,William A;--Bertha Griffith;87872;Read;May 29.
Madaraz,Emma;--Barbara Matvich;161006;Alleg.Co;Sept.2.
Madatic,--;--Effie Barron;2976;Westmd.Co;Jan.28.
Maday,Andrew;--Annie Palyik;34108;Archbald;Mar.21.



Madden Estaline Grace - Cora Deerble
225940 - Dec. 4

Vincent Edwards

MADDEN, ODESSA LUCINDA - E. WILLIAMS - 9943-18 -
FAYETTE CO.

Maday,Mary P;--May McKeown;24419;Nanticoke;Feb.22.
Maddaloni,Philip;--Marie Alpichine;34726;Birdsboro;Mar.7.
Maddamma,Elmo;--Maria L.Celidonio;124995;McKees Rocks;
July 31.
Madden,Anna M;--Pauline Bristly;31852;Phila;Feb.17.
Madden,Carmen;--Rossie Frank;161489;Hazleton;Sept.25.
Madden,--(S.B.);--Anna Thompson;70413;Phila;Apr.15.
Madden,--;--Jewel M.Madden;176282;McKees Rocks;Oct.28.
Madden,--;--Nellie Walls;158552;Cherry Tree;Sept.25.
Madden,--;--Cora Weible;225940;Fulton Co;Dec.4.
Madden,--;--Geneve Caffery;215055;Tunkhannock;Dec.20.
Madden,--;--Henrietta Price;97419;Pgh;May 15.
Madden,--;--Laura Lewis;100852;Vanderbilt;June 28.
Madden,--;--Agnes Wilson;125495;Mt.Union;July 15.
Madden,Albert L;--Sarah S. Boyd;148684;Mthd.Co;Aug.21.
Madden,Anna;--Margaret Donnelly;70393;Phila;Apr.13.
Madden,Dorthy C;--Antoinette Madden;31994;Phila;Feb.1.
Madden,Dorothy M;--Lucy G.Shallcross;94654;Phila;Apr.13.
Madden,Elizabeth;--Elizabeth McGovern;14888;Phila;Jan.10.
Madden,Elizabeth;--Clara Fonakew;199796;Waynesburg;Nov.26
Madden,Ella;--Rose Minor;170428;Braddock;Oct.10.
Madden,Frederick A;--Jessie Franklin;70463;Phila;Apr.18.
Madden,George;--Lizzie Forey;137403;Ashland;July 29.
Madden,Howard;--Myrtle Baker;168172;Hunt.Co;Sept.17.
Madden,Irita M;--Rosie Simpkins;35333;Beth;Mar.20.
Madden,James;--Freddella Perry;136989;Altoona;Aug.17.
Madden,James;--Gertrude O'Connell;221340;Phila;Oct.10.
Madden,James B;--Treda Zuckschwert;128698;Scrant;July 1.
Madden,James F;--Irene L.Ginly;202324;Schuyl.Co;Dec.11.
Madden,James S;--Clara M.Staab;133560;Pgh;July 27.
Madden,John A;--Jennie L. Madden;155339;Phila;Aug.16.
Madden,~~John F~~;--Marie W. Flanery;126626;Luz.Co;July 7.
Madden,John J;--Madaline Germane;209588;McKees Rocks;
Nov.8.
Madden,John M;--Arena Carr;15060;Phila;Jan.1.
Madden,Joseph ~~Patrick~~;--Mary Love;38443;Fayo.Co;Mar.18.
Madden,Joseph A;--Gertrude M.Bealer;165638;Pottstown;
Sept.1.
Madden,Josephine M;--Josephine M.Hagenbucher;32025;Phila;
Feb.22.
Madden,Laretta;--Anna Giblin;70424;Phila;Apr.5.
Madden,Margarete;--Emelyn Jones;15142;Phila;Jan.9.
Madden,Mary;--Jenevieve Carrigan;211286;Luz.Co;Dec.10.
Madden,Mary;--Gertrude F.Gallagher;62806;Luz.Co;Apr.19.
Madden,Mary J;--Clara L.Reynolds;109866;Titusville;June 1.
Madden,Melvin;--Kathrine Swope;146117;Huntg.Co;Aug.10.
Madden,Mildred;--Susanna Donohue;220345;Phila;Sept.30.
Madden,Mildred E;--Greta L.Powell;101373;Eddystone;June 2
Madden,Odessa W;--Edna Williams;9943;S.Brownsville;Jan.28.
Madden,Paul J;--Elizabeth Dolan;187334;Phila;Sept.29.

W. Howard

Maddocks, Robert Raymond – Edna Marie
1233285 – Altona – Jan. 8 Mayo



Madefri, Frank – Angelina Perry – 232970 –
Indiana Co. – Mar. 11

Madden,Robert R;--Kathryn Gibney;210726;Mt.Pleasant;
Dec.27.
Madden,Thomas E;--Bridget ----;184984;Phila;Oct.10.
Madden,Thomas F;--Anna Keeley;219053;Phila;Dec.18.
Madden,Vernice E;--Martha Clark;176751;Mt.Union;Sept.18.
Madden,Wallace F;--Marie Hannon;14912;Phila;Jan.14,
Maddens,Jane F;--Mary E. Conly;205106;Du Bois;Dec.21.
Maddensbacher,Clara M;--Mary M.Kuhnsmann;64992;Scrant;
Mar.26.
Madder,Andrew;--Mary Madder;38724;Gallitzin;Mar.12.
Madder,Frank;--Mary Madder;38725;Gallitzin;Mar.12.
Maddock,--;--Mary Roeckel;51675;Phila;Mar.28.
Maddock,Edward B;--Elsie Burrows;196491;Palmerton;Nov.16.
Maddock,Florence W;--Lavina B.Wesley;31988;Phila;Feb.18.
Maddock,John;--Annie Andreski;61400;Carb.Co;Mar.31.
Maddock,Paul W;--Rhea Biesecker;65184;Sayre;Apr.13.
Maddocks,Charles F;--Bessie Findley;179505;Sharpsbg;
Aug.16.
Maddocks,Emily M;--Mary M.Cassidy;93284;Phila;June 16.
Maddocks,John L;--Mary O'Neal;2143;Corry;Jan.13.
Maddoffari,Francis V;--Viletta E. Sauvan;26539;Sharpsbg;
Feb.12.
Maddolo,Nichole;--Teresa Vasaturo;70458;Phila;Apr.12.
Maddon,Victor C;--Morsella A.Watson;180046;S.Emspt;Aug.11
Maddoni,Celestrina;--Annie Marducci;86539;Norristown;
May 26.
Maddonni,Josephine;--Pasquala Concieliere;54817;Berks Co;
Apr.2.
Maddounik,Carmina;--Leo B.Delarose;31898;Phila;Feb.16.
Maddox,--;--Sadie Maddox;70313;Phila;Apr.23.
Maddox,James H;--Ethel McFinney;153386;Phila;Sept.2.
Maddox,Mary E;--Grace E.Maddox;14944;Phila;Jan.13.
Maddox,Rosalie A;--Rosilee Waters;70453;Phila;Apr.20.
Maddux,Elisabeth A;--Evoline Black;28411;Wilkinsburg;
Feb.8.
Madeira,--(S.B.);--Perma Fry;60340;Berks Co;Apr.15.
Madeira,Emma M;--Mary C. Aspell;218511;W.Chest;Dec.14.
Madeira,Henley L;--Elsie Lehman;101647;Lanc;June 21.
Madeiva,Emma C;--Emma K.Musser;174686;Hbg;Oct.23.
Madeja,Anna;--Matty Konjerska;196185;New Kensington;
Nov.20.
Madeja,Peter;--Jadviga Gavton;181812;Luz.Co;Oct.28.
Madeja,Tohan;--Mary Sventa;97435;Pgh;May 12.
Madelen,Dolores;--Pollie Chudzinski;67890;Tioga Co;Apr.2.
Madenford,Lewis;--Stella Eckenroth;44738;Berks Co;Mar.13.
Madenfort,William M;--Edna E.Shuster;102989;Dauph;June 25
Madenfort,James A;--Eva Tall;7026;Mahanoy City;Jan.18.
Mader,Carl R;--Nellie Schreiber;147957;Alleg.Co;July 16.
Mader,Charlotte M;--Elsie M.Moerner;4718;Hbg;Jan.16.
Mader,Ellwell J;--Mary A.Henry;109045;Stroudsbg;June 1.

MADEIRA, FLORENCE = HEGLAND, S = N. VERSAILLES = 20559 = 12/19

Mader,Ellwell J;--Mary A.Henry;109045;Stroudsbg;June 1.
Mader,Francis P;--Anna J.Moyer;197378;Renovo;Nov.16.
Mader,Katherine;--Margaret Young;182990;Pgh;Oct.22.
Mader,Lillian;--Lillian Gettle;84395;Leb;Apr.13.
Mader,Mildred A;--Alice Bollinger;193928;Lock Haven;Oct.1
Mader,Robert P;--Mary B. Davis;25586;Pt.Carbon;Feb.20.
Madera,Florence;--Zelma Pegland;205519;Alleg.Co;Dec.19.
Madera,William J;--Anna M. Laub;136226;Phila;July 26.
Maderewicz,Anna;--Mary Lempas;128108;Read;July 24.
Maderia,Crawford C;--Sarah C. Neilson;179208;Del.Co;
Oct.12.
Maderia,John P;--Gertrude A.Pfenvider;89882;Sinking Spg;
May 8.
Madernes,Ray;--Sallie Moyer;163740;Leb.Co;Aug.2.
Madero,George;--Lenora Cadinko;3864;Freeport;Jan.3.
Madert,Francis R;--Anna S. Miller;118277;Ashland;July 10.
Maderyk,Elizabeth;--Rose Niemuc;35526;Carnegie;Mar.11.
Madesin,Charles A;--Catharine Gallagher;187315;Phila;
Sept.16.
Madesky,Mike;--Mary Paclos;186929;Spangler;Sept.4.
Madfisch,Annie M;--Louisa Lotosky;116764;Pgh;July 14.
Madgar,Margret;--Annie Novalik;65605;Swoyersville;Apr.14.
Madi,Vasal;--Emma Barna;132938;Pgh;Aug.19.
Madia,Frederick;--Mary Chrincata;11363;Alleg.Co;Jan.17.
Madia,Rosie;--Wuhlaminia Laurie;144051;Alleg.Co;Aug.18.
Madie,Stanley;--Wladyslava Yacheskey;102272;Camb;May 8.
Madigan,Edward P;--Gertrude E. Brenan;173342;Erie;Oct.28.
Madigan,Helen;--Maud Fellows;204686;Warren Co;Nov.25.
Madigan,John M;--Mary Pearson;67021;Windber;Apr.10.
Madigan,Phillip E;--Florence M.Bice;15132;Phila;Jan.8.
Madigan,William;--Ruby V. Smay;45619;Camb.Co;Mar.31.
Madikha,--;--Adela Ulenich;146929;Penn;Aug.2.
Madilia,Charlis J;--Concetta Rizzo;105201;Mt.Union;June 23
Madill,--;--Mamie Chambers;2797;Fay.Co;Jan.23.
Madill,Clara A;--Margaret Helzel;103856;Jeanette;June 3.
Madill,Isabelle;--Clara Boonn;124143;Jeannette;July 29.
Madill,Marion L;--Lena Mlose;53794;Camb.Co;Mar.26.
Madillo,Arthur C;--Annie Dagustina;161751;Homewood;July 16
Madison,--;--Mamie Crosby;51603;Phila;Mar.19.
Madison,--;--Mary Motley;29962;Pgh;Feb.12.
Madison,--;--Beatrice Wilbur;30465;Pgh;Jan.27.
Madison,Alma C;--Elizabeth MacGinnis;31974;Phila;Feb.18.
Madison,Dellia M;--Wilda Peart;225678;Fay.Co;Nov.1.
Madison,Esther R;--Louise Schilling;70310;Phila;Apr.7.
Madison,James A;--Matilda E. Hartman;70437;Phila;Apr.4.
Madison,John;--Anna Beno;150497;Luz.Co;Aug.12.
Madison,Leroy;--Erma Schultz;121575;Butler Co;June 1.

Madock, John; 61400; Annie Andreveki; Carbon Co.
3+/3.1

MADONIA, RUSSELL F = BELLANTE, J = S. FORK = 88939 = SR6

Madison,Naomi S;--Susan Hidos;231273;Del.Co;Apr.23.
Madison,Shirley G;--Alma Gibson;50128;Pgh;Feb.18.
Madison,Sydnor H;--Ruth Holmes;70483;Phila;Apr.7.
Madisor,Percy J;--Mabel A.Lackman;193604;Chest.Co;Nov.3.
Madl,Antal;--Eva Madl;89562;Beth;May 15.
Madl,Lili;--Lili Monshein;16640;Allentown;Feb.5.
Madlem,--;--Emma Bony;208833;Lanc.Co;Dec.20.
Madli,Anna;--Anna Bohun;38468;Fay.Co;Mar.2.
Madock,Otto;--Marie Keldermutt;113278;Phila;July 2.
Madoff,Matilda;--Mary Youvg;33375;Phila;Jan.9.
Madolinskie,Eddie;--Jennie Spatzer;89365;Shamokin;May 29.
Madolucci,Christina;--Andeonetta Rocann;65067;Sharpsbg;
Apr.16.
Madona,Angelo;--Mary Fountain;137621;Bridgoville;Aug.4.
Madona,James;--Rosetta Montizelli;168663;Alleg.Co;Sept.13.
Madono,Dominca H;--Pauline Gobella;206719;Camb.Co;Aug.26.
Madoni,John;--Agnes Dorigo;181137;Camb.Co;Oct.16.
Madonia,Crocifisso;--Jennie Marshelare;130100;Sharon;
Sept.29.
Madonia,Samuel;--Anna Rezzo;195719;North East;Nov.27.
Madonna,--;--Joanna Leyorati;138160;Ind.Co;Aug.13.
Madonna,Alfreda;--Carmella Laodia;16434;Chest.Co;Feb.4.
Madonna,James;--Irene Mytranski;146872;Pottsville;Aug.6.
Madonna,Joseph;--Katie Madonna;93304;Phila;June 8.
Madonne,James;--Elvira J.Dogmuzo;185067;Phila;Oct.7.
Madore,--;--Mary Asalone;67258;Butler Co;Apr.9.
Madore,Lonose A;--Mildred Mieman;27877;Uniontown;Feb.8.
Madormo,Tony;--Filomena Todoro;202984;Fay.Co;Dec.20.
Madouse,Arlene R;--Laum A.Smith;87126;Palmerton;May 22.
Madrak,Anna;--Mary Zobroska;172425;Duryea;Oct.23.
Madrak,Stanislawa;--Loretta Marobata;219132;Phila;Dec.24.
Madras,Rosie;--Rosie Rhodie;54805;Bucks Co;Jan.20.
Madrick,Stanislaw;--Annie Kovak;188968;Duryea;Sept.19.
Madson,--;--Carrie Drehr;90783;Weatherly;May 20.
Madson,Ruby L;--Lola Brothers;187420;Phila;Sept.21.
Madtouch,--;--Ella M.Endrer;163365;Blair Co;June 10.
Madula,Helen;--Mary Dost;157664;Wthp.Co;Aug.7.
Madura,Irene;--Rosalia Stempka;19719;Erie;Feb.4.
Maduska,Ludvick;--Mary Horwath;127296;Palmerton;July 6.
Maduszewska,Brinislaw;--Lucy Mandeska;97366;Pgh;May 26.
Madvas,Bara;--Annie Shushanitch;6204;McKpt;Jan.27.
Madyjewski,Beatrice;--Angeline Peplinski;126574;Nanticoke;
July 19.
Madzay,Julia;--Nancy Olerchick;20460;Frackville;Feb.11.
Madziak,Wadyslawa S;--Stanislawa Kalman;77611;Phila;
Apr.30.
Maeder,--(S.B.);--Ida Lang;195483;Westmd.Co;Nov.3.
Maeder,--;--Edith M. Millison;46794;Tarentum;Mar.30.
Maeder,--;--Catharine M.Munsicker;130584;Tamaqua;July 20.
Maeder,Alberta;--Ruth Gorman;163543;Millersbg;Sept.30.

Mafei, Elizabeth-Antonette Frascielle
191954 Luz. Co. Nov. 8

Thomas ←

Maeder,Edith A;--Edith B.Thurman;93440;Phila;June 4.
Maekievica,Bronislava;--Josefa Trzaska;13002;Pgh;Jan.2.
Maerten,Edna;--Edna K.Fox;187303;Phila;Sept.30.
Maeser,Carleen M;--Marie Wagner;113333;Phila;July 7.
Maeser,Carlleen M;--Marie Wagner;113342;Phila;July 7.
Maestrale,Isabelle;--Giuseppina Lucchesi;51681;Phila;
Mar.21.
Maestrale,Mario A.T;--Dorothy Cocholechi;191278;Derry;
Nov.1.
Maestri,Anna;--Barbera Tunetti;100616;Duryea;June 2.
Maffei,Anna;--Angiolina Ardolino;131363;W-Barre;July 15.
Maffei,Fillippo A;--Mary DeSteafano;93499;Phila;June 16.
Maffei,Francesco;--Angela Mezzacapa;219028;Phila;Dec.15.
Maffeo,Antonietta;--Concetta Cucchia;93358;Phila;June 19.
Maffeo,Robert;--Mary Gallinati;188890;Westmd.Co;Oct.28.
Maffessanti,Ernest;--Josephine Lapena;193734;Jeannette;
Nov.13.
Maffia,Norma M;--Louise Saunders;70391;Phila;Apr.17.
Maffio,Claro D;--Dora Firasciello;191954;Exeter;Nov.8.
Mafic,Henry;--Mary Ransould;101724;Exeter;June 2.
Mafitano,Antonina;Jomentina Sorcelo;221481;Phila;Oct.19.
Maftner,Emil;--Stephania Yancsik;75851;Phila;May 15.
Mafucci,Berardino;--Maria Antonia Errico;2889;Dunmore;
Jan.8.
Mafullo,Maria A;--Carmela Gallo;121211;Dunmore;July 7.
Maga,Mike;--Mary Kustana;210892;Beaver Co;Sept.9.
Magao,Elizabeth;--Annie Losko;42220;Mahanoy City;Mar.11.
Magagagna,Barbara;--Esther Ferrari;199870;W.Hazleton;Nov.1
Magala,Albert;--Serafina Grico;27713;Allog.Co;Feb.7.
Magaldi,Mario L;--Matilda Verry;79157;Brownsville;Mar.4.
Magalefsky,Sylvia;--Rebecca Sharloff;155164;Phila;Aug.13.
Magalin,--;--Angelo Lasico;108629;Spangler;June 22.
Magalind,Alice;--Theresa Deferrio;143281;Lansford;Aug.8.
Magalska,Katadistwa;--Mary Magalsky;131422;W-Barre;July 23
Magan,Peter T;--Lizzie Julisha;153263;Phila;Sept.7.
Maganja,Mary;--Anna Goleavich;104845;Millvale;June 13.
Magann,John M;--Sadie M. Stokes;191079;Dela.Co;Nov.21.
Maganuco,Luigi;--Genoveffa Forrucci;224033;Phila;Nov.19.
Magar,--;--Mary Smoka;60948;Liberty;Mar.14.
Magar,Helen;--Katie Chunerik;172075;Ind.Co;Oct.30.
Magara,Mary;--Mary Povlik;5686;Lansford;Jan.16.
Magaraham,James;--Mary Seaver;115409;Phila;June 8.
Magargal,George E;--Anna S. Schneider;143657;Mont.Co;
July 14.
Magargee,--(S.B.);--Annette Rosenberger;223963;Phila;
Nov.8.
Magargee,Mary E;--Mary E.Stewart;95250;Phila;May 25.
Magargee,Norman J;--Mary Gannon;160789;Greenville;Aug.20.
Magaro,Gino C;--Mary Magnello;45771;Steelton;Mar.9.
Magarosky,Mary;--Mary Soyka;160496;Luz.Co;Sept.8.

See Mazierz

Magdovitz, Shifrah Ina - Esther Tucker
d-2 4 1993 Clar. Co. New Bethlehem 2-7

Magas,--;--Bessie Sobeski;99874;Clymer;June 14.
Magash,John;--Carolina Urbanik;45181;Scrant;Mar.28.
Magaw,Harry T;--Florence Naples;190937;Dravosburg;July 25
Magaziner,Jacob A;--Sophia Glass;185133;Phila;Oct.22.
Magazines,Richard H;--Selma Jones;155101;Phila;Aug.27.
Magazu,Pietro;--Mary Biafore;31840;Phila;Feb.20.
Magazzini,Mary;--Carrie Dasconzo;124533;Leb;June 10.
Magazzu,Andrea L;--Marguerite DelVecchio;93360;Phila;
June 16.
Magda,Andy;--Berthe Dennes;6721;Fay.Co;Jan.10.
Magda,John;--Annie Kendie;7260;Westmd.Co;Jan.10.
Magda,Kazimire A;--Maria Kaczmarek;224096;Phila;Nov.29.
Magda,Walter;--Annie Kliney;195540;Westmd.Co;Nov.2.
Magdelinski,Mary;--Annie Sincavitz;48045;W-Barre;Mar.23.
Magden,Josephine;--Josephine Kunia;28982;Luz.Co;Feb.21.
Magdic,--;--Maria Elaric;132827;Pgh;Aug.27.
Magdic,George;--Mary Magdic;49369;Pgh;Mar.22.
Magdic,Mataus;--Annie Vucic;36906;Duquesne;Mar.3.
Magdic,Sydona A;--Mary Pokriwak;130238;Alleg.Co;June 21.
Magdich,--;--Anna Manrrowics;163019;McKpt;Sept.29.
Magdich,Mary;--Amelia Magdich;156423;Ind.Co;Sept.5.
Magdin,Eva;--Florence Cresto;231123;Phila;Dec.29.
Magdinsky,Cheslava;--Anna Zalefsky;31843;Phila;Feb.11.
Magdits,Desiderius L;--Mary Nemedy;75705;Phila;May 16.
Magdourec,Anna;--Pauline Magdourec;10680;Alleg.Co;Jan.7.
Magdzienski,Edward;--Peliagia Bomowicz;113253;Phila;
July 20.
Magee,--(S.B.);--Susan Nelson;42938;Law.Co;Mar.24.
Magee,Ruth (S.B.);--Ida Bleiler;221602;Phila;Oct.31.
Magee,--;--Olive Wong;43641;Oil City;Mar.9.
Magee,Donald;--Mabel Coyle;158250;Crawf.Co;Sept.22.
Magee,Amy A;--Olive D.Magee;24823;Alleg.Co;Feb.4.
Magee,Arthur;--Luella Shorts;149359;Crawf.Co;Aug.25.
Magee,Bernard;--Mary A.Cooney;113334;Phila;July 4.
Magee,Charles H;--Olive D.Magee;24824;Alleg.Co;Feb.4.
Magee,Dorris C;--Ada C.Magee;153382;Phila;Sept.2.
Magee,Duffin J;--Philippina Hambach;228352;Phila;Dec.8.
Magee,Edward C;--Kate E.Tinges;113354;Phila;July 17.
Magee,Elizabeth H;--Elizabeth Nightingale;72307;Phila;
Mar.30.
Magee,Eulita M;--Mary E. Wootton;67254;Bradf.Co;Apr.14.
Magee,Gordon L;--Margaret Lamont;221373;Phila;Oct.22.
Magee,Isabel;--Isabel Magee;223938;Phila;Nov.5.
Magee,James;--Eleanor McKee;121851;Erie;July 21.
MaGee,Jennie A;--Mary E. Jeffords;40216;Elk Co;Mar.20.
Magee,Katharine;--Kate Nould;31954;Phila;Feb.9.
Magee,Kathryn;--Ethel M.Feher;228444;Phila;Dec.24.
Magee,Leroy R;--Edna White;38613;Clarendon;Mar.17.
Magee,Margaret Z;--Edna M.Parkinson;35705;College Hill;
Feb.24.

Magera, Olga - Anna Yakimiew - 54419 - Luz Co. 4-19

Maggie, Liberty - Mary Bradedi - Ind. Co
10-13-18 - 179940

Maggiore, Perrine; F. Orsetti; Latrobe;
2/4; 22654

Magee,Mary A;--Lillian M.Hartman;184919;Phila;Oct.8.
Magee,Paul J;--Catherine Lynch;148566;Sharon;July 27.
Magee,Phyllis;--Nora Isaacs;223868;Phila;Nov.18.
Magee,Robert K;--Hollie Santer;103272;Susq;June 9.
Magee,Steve;--Christine Malick;138800;Chest.Co;Aug.14.
Magee,Virginia M;--Hazel Crouse;82006;Frank.Co;May 16.
Magel,Irma D;--Tillie Kellar;30474;Pgh;Jan.29.
Magel,William H;--Florence Loeffler;132836;Pgh;Aug.23.
Magelz,Selvester;--Lena Schwartz;7556;New Castle;Jan.27.
Magen,Albert;--Dora Baboroff;93337;Phila;June 18.
Magen,Jerome S;--Ida Salas;221362;Phila;Oct.28.
Magenike,Hellen M;--Sofia Lackavika;140280;Westmd.Co;
Aug.17.
Magenis,Josephine;--Frances Keidesky;10457;Shenandoah;
Jan.2.
Magent,--(S.B.);--Andrea Gallo;16148;Avis;Feb.5.
Magent,Frank;--Andriana Gallo;33736;Avis;Feb.5.
Mager,Anna;--Anna Kish;27098;Sharon;Feb.19.
Mager,Betty L;--Martha Ilock;212448;Pottstown;Dec.1.
Mager,Helen C;--Gertrude A. Staab;49384;Pgh;Mar.21.
Mager,Joseph;--Mary Espenlaub;135216;Phila;Aug.5.
Mager,Mary;--Zofi Kudry;41842;Fay.Co;Feb.16.
Magera,Annie;--Katie Cichanska;109527;Westmd.Co;June 26.
Magera,Julia;--Anna Patcao;229211;Houston;Oct.31.
Magera,Stanislava;--Ludurika Mikolaka;125104;Munhall;
July 22.
Magerl,--;--Charlotte Karl;151942;Pgh;Sept.18.
Magerle,Ferdinand L;--Elsie Schleben;180831;Bucks Co;
Oct.15.
Mages,Peter;--Pusha Mazwiake;143250;Arms.Co;Aug.18.
Maggars,--;--Eva Duda;99339;Wash.Co;June 25.
Maggi,--;--Jessie Wolf;110971;Ellwood City;Aug.14.
Maggi,Angelina;--Abigail Bocci;110832;W-Barre;June 23.
Maggi,Dominick A;--Agnes Ross;195759;New Castle;Nov.12.
Maggio,Frank;--Francis Sole;53320;Phila;Feb.28.
Maggio,John;--Rosina Voltri;3448;Erie;Jan.26.
Maggio,Michele;--Giovannina Giordano;136203;Phila;July 31.
Maggion,Victory;--Candida Machiore;201912;Altoona;Dec.5.
Maggitti,Philip E;--Doloris Noni;136232;Phila;July 20.
Maggo,Frank;--Angolona Pasortea;49443;Pgh;Mar.7.
Maggs,--;--Gertrude Keller;201316;Pgh;Nov.21; Helen Margie
Maggs,--;--Ethel Miller;96290;Pgh;June 7.
Maggs,Carl;--Jennette Walker;204897;Clfd.Co;Dec.4.
Maggs,William;--Sarah Nicholas;139720;Clfd.Co;Aug.25.
Maghee,--;--Elma P.Schmid;209581;McKees Rocks;Nov.3.
Maghirk,Joe;--Victoria Bishop;143778;Westmd.Co;Aug.20.
Maghran,Walter E;--Anna Bardor;56518;Carbondale;Apr.20.
Magi,--;--Tressa Stefinocci;29239;Wash.Co;Feb.17.
Magic,Teressa;--Sabina Stayrash;193714;Som.Co;Oct.13.
Magick,Yanos;--Anna Lipinski;198636;Nthp.Co;Nov.20.

Maginskie Michael - Effie Cleem
226357 Moosic Nov. 28

William Joseph Maglicco - Rose Savernia 2
Alleg. 22858 - 17
Magliocchi, Messima Julia, 125121; Francisco Palemo; 6
Armstrong Co. 6
Magliocco, Fidele - R. Saverino - 22858; Alleg. Co. 2/17

Magnani, Ugo — Angelina Cecco —
233341 — Scranton — Feb. 15

Allan Francis

Magidson,--;--Rachel Davis;116715;Pgh;July 4.
Magie,--(S.B.);--Louise Kessute;193071;Hazleton;Nov.13.
Magill,--;--Lizzie Hines;103905;Westmd.Co;May 28.
Magill,Alexander;--Anna Auflick;70355;Phila;Apr.10.
Magill,Betty M;--May Kahler;118957;Bloomsburg;July 19.
Magill,George E;--Mabel Haggarty;81700;Erie;Apr.22.
Magill,Harold J;--Agnes S.Kinsey;221570;Phila;Oct.13.
Magill,Margaret A;--Clara R.McClarren;229953;Jeff.Co;
Dec.26.
Magill,Minnie E;--Ethel C.Bolster;221472;Phila;Oct.15.
Magill,Naomi M;--Lena Creasem;15121;Phila;Jan.17.
Magill,Sylvia;--Anna Schechter;228376;Phila;Dec.28.
Magilson,Harold J;--Ada A.Garforth;132934;Pgh;Aug.14.
Magilson,Olive B;--Minnie Felt;132885;Pgh;Aug.5.
Magilton,William J;--Anna O'Neill;51590;Phila;Mar.2.
Maginn,Jack A;--Naomi Walker;138978;Collingdale;Aug.10.
Maginnis,Catherine M;--Myra Wright;1941;Crawf.Co;Jan.25.
Maginnis,James F;--Katherine Finn;202703;Bucks Co;Dec.28.
Maginnis,John C;--Emily Concill;181243;Windber;Oct.31.
Maginnis,Laura M;--Jennie Salkeld;224050;Phila;Nov.17.
Maginniss,Gertrude E;--Sallie M. Korb;113315;Phila;July 9.
Maginniss,William G;--Helen Gannon;134690;Phila;Aug.7.
Magioge,Lucia;--Annina Soli;156998;Beaver Falls;Sept.1.
Magisano,Nick G;--Lucretia Russo;216559;Pgh;Dec.27.
Magivern,Hazel M;--Alice L. M.Freeland;73659;Pgh;Mar.25.
Maglauchlin,Alma F;--Mary J.Maginley;207476;Hbg;Dec.8.
Magle,--;--Lovina Magle;206536;Mercer Co;Nov.17.
Magliacco,Luigi;--Maria Baldino;14913;Phila;Jan.18
Magliano,Evelyn;--Librata Cerosale;187388;Phila;Sept.25.
Maglich,Eva;--Magda Belaric;216649;Pgh;Dec.24.
Maglio,Alfanzo;--Rosani Rizzo;96228;Pgh;June 15.
Maglio,Assunta;--Vincenza Buccella;70508;Phila;Apr.12.
Magliocco,Ghirino M;--Concetta Zaggara;7935;New Kensington;Jan.26.
Magliocco,Samuel T;--Frances Murphy;75783;Phila;May 7.
Maglocco,--;--Mary Intrieri;66983;Vandergrift;Apr.30.
Magloni,Nino E;--Mary Simone;87853;Rankin;May 5.
Magmani,Agnes;--Agnes Cicco;9467;Grant;Jan.14.
Magnabosco,Emelia;--M.Rosie Chisti;61706;Mt.Union;Apr.23.
Magnacca,John (S.B.);--Cordelia Delignica;231140;Jessup;
Oct.6.
Magnanelli,Bianca E;--Tono Taddei;2504;Wash.Co;Jan.10.
Magnani,Glen D;--Mary D.Simmonds;171395;Westmd.Co;Oct.14.
Magnata,Valvert;Julia Diccia;89175;Wash;Feb.25.
Magnelli,Albert D;--Emilia F.Panza;227110;Pgh;Sept.13.
Magnelli,John A;--Mary Sufrano;61199;McKees Rocks;Apr.11.
Magner,~~Donald~~--Beatrice Mullen;80265;Carbondale;May 26.
Magner,Vera M;--Mable Hutchison;66334;S.W.Greensbg;Apr.18.
Magnes,Rebecca;--Rose Seresetski;187366;Phila;Sept.29.
Magnes,Tessie;--Rose Zaft;187217;Phila;Sept.17.

Magnosi, Vincent — Mary Cerbarra
233420 — Berwick — July 21

Lena D. Magrini — L. Madrigola — Pgh —
133563-18 7-20-18

Magness,Arthur R;--Jenie C.Servoy;166979;Sligo;Sept.1.
Magness,Robert L;--Blanche Burns;149762;Vandergrift; Aug.17.
Magnifico,Rosie;--Vicenza Culuce;4542;Butler Co;Jan.3.
Magnora,--;--Marie Magnora;25125;Pitcairn;Feb.6.
Magnotta,Nicandro;--Maria Ruocchio;70314;Phila;Apr.17.
Magnotti,Vetro;--Jainet Magnot;73671;Pgh;Mar.5.
Magnovsky,Charles;--Tekla Helendy;87840;Rankin;May 19.
Magnus,Arthur;--Edna Grabert;189163;Boyertown;Sept.27.
Magnus,Mary;--Anna Kisaliska;147896;Schuyl.Co;Aug.23.
Magnus,Stanley G;--Nellie Waitlevotch;169489;Westmd.Co; Sept.27.
Magnus,Vera E;--Edith E. Carlson;211583;N.Irwin;Dec.27.
Magnuson,--;--Alice E.Norman;60137;McKean Co;Apr.30.
Magnuson,Karl O;--Selma A.Johnson;124056;Kane;July 23.
Magnuson,Royace L;--Ella Gray;100040;Corry;June 14.
Magnusson,--;--Grace Logan;205104;Du Bois;Dec.23.
Magoe,Enzi;--Enzi Cablk;10316;Beth;Jan.31.
Magoey,John;--B.Marie Carr;3863;Freeport;Jan.2.
Magolan,John;--Mary Kurowska;33418;Phila;Jan.26.
Magor,George;--Eva Magor;105688;Westmd;June 29.
Magor,Stevo;--Annie Perar;141937;Homestead;Aug.24.
Magot,Mary;--Mary Frock;208692;Lansford;Oct.26.
Magovan,Mary F;--Mary Magovan;202775;Butler Co;Dec.20.
Magowan,Virginia F;--Wilhelmina L.Hagen;51584;Phila;Mar.2.
Magra,Carlino E;--Elizabeth Magal;223883;Phila;Nov.12.
Magro,Josephine;--Mary Vilano;174826;Hazleton;Oct.30.
Magroder,Donaue W;--Elizabeth Wissar;56894;Dravosburg; Mar.7.
Magrini,James W;--Italia Ferrari;55168;Belle Vernon;Apr.29
Magro,Vingenzo;--Concetta Bega;34770;Bristol;Mar.26.
Magrone,Concetta M;--Mattia Panza;157297;Berwick;Sept.3.
Magrosky,Gertrude;--Gertrude Glato;203760;Allog.Co;Nov.10.
Magruda,--;--Lucy Demarco;80555;Charleroi;Feb.27.
Mags,Andy;--Mary Timcsk;22902;McKpt;Feb.4.
Magsiono,--(S.B.);--Cora M.Kennerlibg;147731;Scrant;Aug.1.
Maguata,Lawrence;--Julia Diccia;29174;Wash;Feb.25.
Maguda,Joseph;--Lizzia Jutko;203552;Clairton;Dec.20.
Maguire,--(S.B.);--Helen Pikuleki;41167;McKpt;Mar.27.
Maguire,--(S.B.);--Jessie R.Miller;156783;Avonmore;Sept.5.
Maguire,--(S.B.);--Bertha Webb;74146;Pgh;Apr.29.
Maguire,--(S.B.);--Bertha Webb;74147;Pgh;Apr.29.
Maguire,--;--Ethel Cramer;9665;Arms.Co;Jan.5.
Maguire,--;--Ella B.Rehl;115414;Phila;June 28.
Maguire,--;--Virginia Breen;223899;Phila;Nov.17.
Maguire,Albert K;--Nell Smith;51642;Phila;Mar.14.
Maguire,Anna M;--Anna Langner;75875;Phila;May 21.
Maguire,Anna M;--Anna R.Bauer;187309;Phila;Sept.30.
Maguire,Dorothy;--Mary Loftus;113186;Phila;July 19.
Maguire,Eduard;--Cecilia Maguire;15151;Phila;Jan.7.

Robert K. Maguire - N. Smith - 3-14-18 - Bill A 51642 - 1/8

Maguire, Wilfred George - Lotta B. Gregg - 47558 - 3/28

MABYER
~~Mayar~~ William Arthur - Esther Kosa
233700 Fayette Co. Sept. 15

Maguire,Edward;--Nellie Galligher;134762;Phila;Aug.1.
Maguire,Elenor;--Mary Conroy;187415;Phila;Sept.26.
Maguire,Florence A;--Florence DuBree;75886;Phila;May 7.
Maguire,Francis J;--Mary K.McFadden;93459;Phila;June 1.
Maguire,Frank;--Margaret Walker;223981;Phila;Nov.3.
Maguire,Genevieve;--Anna A.Martin;31972;Phila;Feb.15.
Maguire,Helen;--Helen Reegan;185024;Phila;Oct.8.
Maguire,Helen;--Helen O.Follweiber;134673;Phila;Aug.10.
Maguire,James;--Mary Doyle;70381;Phila;Apr.18.
Maguire,James F;--Susanna Jakesian;14931;Phila;Jan.29.
Maguire,Jane M;--Mary E. Moore;96302;Pgh;June 3.
Maguire,John;--Agnes Reynolds;115456;Phila;June 22.
Maguire,Joseph;--Bessie Hudson;45024;Dela.Co;Feb.9.
Maguire,Joseph F;--Ellen Flynn;32016;Phila;Feb.11.
Maguire,Kathryn;--Kathryn Carrigan;221586;Phila;Oct.27.
Maguire,Madeline (S.B.);--Josephine M.Walsh;153371;Phila;
Sept.4.
Maguire,Margaret V;--Eva Bellivean;9579;Lehigh Co;Jan.4.
Maguire,Mary;--Susie McGaughem;223385;Phila;Nov.11.
Maguire,Mary;--Margaret Collins;75884;Phila;May 18.
Maguire,Mary E;--Mary E. Boas;161253;Mbg;Sept.9.
Maguire,Mary M;--Margaret Rice;114682;Phila;May 6,
Maguire,Michael J;--May Dougherty;93310;Phila;June 9.
Maguire,Michael J;--Catharine McGrath;224102;Phila.Nov.29.
Maguire,Murial M;--Maud Jones;23178;Clfd.Co;Feb.15.
Maguire,Phillip J;--Emma McFarland;70504;Phila;Apr.4.
Maguire,Robert;--Sadie Corrigan;123328;Hazelton;July 14.
Maguire,Rose A;--Margaret M.Quinlan;51765;Phila;Mar.11.
Maguire,Rosie M;--Mary Brown;192488;Erie Co;Nov.7.
Maguire,Sophia;--Annie Sullivan;95345;Phila;May 26.
Maguire,Thomas J;--Anna M.McFadden;75674;Phila;May 20.
Maguire,Victoria;--Oli Petro;223836;Phila;Nov.8.
Maguire,William T;--Mary Longyahor;153339;Phila;Sept.12.
Maguire,Winifred A;--Winifred A.Coyle;147572;Dela.Co;
Aug.4.
Magula,Katte;--Jully Kucka;5677;Lansford;Jan.6.
Magula,Paul;--Anna Pombska;120741;Coaldale;July 4.
Magulick,Joseph;--Helen Dootar;78947;Camb.Co;May 5.
Magura,Paul;--Annie Molitoris;211731;Osceola Mills;Dec.31.
Magusak,Jozef;--Victora Cervcas;42841;New Castle;Mar.24.
Magusak,Josephine;--Antonia Korinz;110182;Trafford;June13.
Maguschak,Mike;--Mary Popovic;172450;Duquesne;Oct.7.
Magut,Clara;--Suzane Gmuca;142741;Johnstown;Aug.7.
Magutch,--;--Mary M.Foto;221598;Phila;Oct.29.
Magveski,Joseph A;--Jennie Krajesky;45192;Scrant;Mar.16.
Magyar,Istvan;--Rosalia Horwarth;164998;Nthp.Hghts;Sept.23.
Magyar,Marget;--Anna Warga;165389;Camb.Co;Sept.17.
Magyar,Mary;--Mary Baliyak;66005;Beth;Apr.16.
Magyar,William;--Anna Trojcar;147004;Rankin;Aug.25.
Magyar,William;--Anna Troycsak;147013;Rankin;Aug.25.

Mahady Julia - Elizabeth Coleman
229888 Carbondale Sept. 15

Magyas,Aranka;--Piroska Kalman;109267;S.Both;June 15.
Mahabitz,Anna;--Margaret J.Mitchell;27060;Swoyersville; Feb.25.
Mahabizky,Eva;--Hannah Migdal;173421;Erie;Sept.25.
Mahady,--;--Katherine Oneill;40963;Latrobe;Mar.15.
Mahaffey,--;--Mame Hibbard;25340;Jeff.Co;Feb.18.
Mahaffey,Guy S;--Minerva D.Dixon;149222;Tarentum;Aug.7.
Mahaffeym,Frances M;--Mary McIntire;217551;Pgh;Dec.31.
Mahaffy,--;--Lulu Leach;111084;Warren;June 24.
Mahaffy,Albert E;--Catherine F.Mamaux;215046;Venango Co; Dec.18.
Mahalek,Louis S;--Theresa Matson;170149;Allentown;Oct.26.
Mahaley,Lloyd S;--Alta Frymyer;86182;Lanc;Apr.19.
Mahalias,--;--Lula Crist;201126;Pgh;Nov.16.
Mahalic,Joseph;--Elizabeth Chaelor;208506;Som.Co;Nov.22.
Mahalik,--(S.B.);--Katie Tremovitch;206720;Camb.Co;Aug.16.
Mahamet,--;--Bahasiej Maharmut;195788;New Castle;Nov.22.
Mahan,--;--Anna E. Farrell;172832;Sull.Co;Oct.31.
Mahan,Charles;--Annie Byrne;187405;Phila;Sept.22.
Mahan,Charles P;--Gladys Lloyd;153252;Phila;Sept.6.
Mahan,Edith R;--Edith Kline;202705;Bucks Co;Dec.12.
Mahan,Frances E;--Clara Trimble;137831;Butler;Aug.28.
Mahan,John;--Lucy I.Riley;54424;Ashley;Apr.22.
Mahan,Raymond;--Dorothy Kuntz;212267;Punx;Nov.27. 228912
Mahan,Raymond L;--Dorothy M.Kuntz;228912;Jeff.Co;Nov.27.
Mahan,Richard D;--Ella V.Armour;134613;Phila;Aug.13.
Mahan,Thomas A;--Maggie Welsh;204490;Carbondale;Oct.30.
Mahana,Anna E;--Ruth A.Stanyard;210891;New Brighton; Sept.13.
Mahaney,Bernadine;--Inez Suttle;27674;S.Heights;Feb.5.
Mahaney,Daniel;--Nora Hepburn;205108;Du Bois;Dec.23.
Mahaney,Elizabeth K;--Sarah Korwin;167569;Shenandoah; Sept.1.
Mahanna,Marion W.W;--Elsie Daily;11550;Waynesbg;Jan.19.
Mahansky,Klara;--Veronika Nawoosky;108217;Scrant;June 26.
Maharovitz,--;--Anna Promik;168202;Taylor;Sept.17.
Mahaven,John J;--Charlotte Williams;97431;Pgh;May 13.
Mahawilovic,Elinor A;--Marie Wedwedaro;227470;Phila;Sept.
Maheim,Dorothy;--Marie Lesher;185134;Phila;Oct.16.
Mahek,Katharine;--Mary Knail;207532;Wbg;Dec.23.
Maher,--(S.B.);--Kate McDermott;89647;Shenandoah;May 12.
Maher,Mary R.(S.B.);--Rose Melia;228415;Phila;Dec.30.
Maher,--;--Mary Kaufman;43670;Oil City;Feb.16.
Maher,--;--Ellen Wright;192369;Frank;Nov.15.
Maher,Albert;--Mary Goldbeck;224035;Phila;Nov.16.
Maher,Charles J;--AnnieBurns;155154;Phila;Aug.17.
Maher,Cornelia;--Mary F.McCarthy;219055;Phila;Dec.11.
Maher,Dolores;--Marie M.Wolfram;191684;Erie;Nov.12.
Maher,Elizabeth;--Anna Lawler;113236;Phila;July 4.
Maher,Florence;--Elizabeth Jones;9451;Scrant;Jan.9.

Maher, Mary Rose, 22 8415 Phila. Dec 30
Rose Milde

Maher, Robert Murray - Gertrude Hannon - 148-559 - Mercer Co. 7/22

MAHONEY, BETTY J. - CLARA VOLUNTEER - FAYETTE 7/19 139231-18

Maher,Gerald;--Marcella Gallighor;93404;Phila;June 10.
Maher,Helen;--Helen Mahoney;113173;Phila;July 23.
Maher,Hellen;--Lillian Luckey;84008;Leechburg;May 2.
Maher,John E;--Grace C.Ritchey;116730;Pgh;July 1.
Maher,Joseph F;--Minnie Sutton;171985;Chest;Sept.14.
Maher,Katherine;--Annie Sheridan;212544;Pottsville;Dec.26.
Maher,Louise;--Catherine Reagan;23856;Manor;Feb.5.
Maher,Marie E;--Helen M.Libset;7032;Mahanoy City;Jan.16.
Maher,Norma;--Elizabeth Jones;9452;Scrant;Jan.9.
Maher,Regina R;--Katharine M.Nolan;113369;Phila;July 13.
Maher,Robert;--Nor Walch;179334;Scrant;Oct.14.
Maher,Winifred;--Francis Kandel;14981;Phila;Jan.1.
Mahers,George C;--Perl Espey;93394;Phila;June 14.
Mahiolik,Leona;--Anna Bill;61618;Fay.Co;Apr.19.
Mahir,Leonard J;--Anna Marucus;120868;Charleroi;Apr.6.
Mahl,--(S.B.);--Lizzie Augerman;46373;Beth;Mar.5.
Mahl,--;--Fannie G.Mahlon;42633;New Brighton;Mar.4.
Mahl,John;--Carrie Stevens;104161;Lanc.;June 16.
Mahl,Michael;--Julia Rudy;190875;Coaldale;Nov.28.
Mahle,--;--Christina M.Staedele;131351;W-Barre;July 12.
Mahlemgren,Marie L;--Tressie Luckas;101849;Elco;June 3.
Mahler,--;--Margaret Long;189277;Butler Co;Nov.12.
Mahler,Charles H;--Edna A.Bell;104052;Clarion;May 15.
Mahler,Ester F;--Louisa Hummelage;183521;Pgh;July 20.
Mahler,Henry A;--Barbara Artzberger;147995;Spg.Garden;
Mar.7.
Mahler,Martha;--Martha Flechtker;224098;Phila;Nov.26.
Mahler,Mary E;--Matilda C.Landstorfer;132908;Pgh;Aug.8.
Mahlin,Ellsworth D;--Jennie Krichel;223974;Phila;Nov.4.
Mahlman,Louis F.J;--Anna R.Thiel;14966;Phila;Jan.13.
Mahn,George;--Elfie Ahlmarson;75841;Phila;May 24.
Mahoffey,Thomas H;--Agness Rowan;216714;Pgh;Dec.22.
Maholick,Michael;--Mary Rusnock;37164;Fay.Co;Feb.5.
Maholski,Josephine;--Valria Novakoski;65596;Lac.Co;Apr.19.
Maholtz,Bernard;--Emma Celinsky;39240;Clfd.Co;Mar.17.
Mahoment,--;--Sahazie] Mahamut;195788;New Castle;Nov.22.
Mahon,--(S.B.);--Anna Joost;121402;Wayne Co;July 16.
Mahon,--;--Lizzie M.Kenny;120902;Beaver Co;July 22.
Mahon,--;--Isabelle Moycar;98388;Austin;June 12.
Mahon,--;--Estella S.Smith;158531;Frank.Co.Sept.14.
Mahon,--;--Sophie Luckoskie;10227;Nthd.Co;Jan.10.
Mahon,--;--Elizabeth I.Gall;192159;Fallston;Oct.19.
Mahon,Alice;--Mary O.Hagen;147728;Scrant;Aug.5.
Mahon,Arthur T;--Lillian M.Arnold;29997;Pgh;Feb.21.
Mahon,Catherine;--Catherine Hitchings;108215;Scrant;June6.
Mahon,Elizabeth;--Elizabeth Kelly;170129;Allentown;Oct.17.
Mahon,Gordan H;--Marian Craven;229062;Montg.Co;Dec.20.
Mahon,Marietta;--Matilda Dress;91172;W-Barre;May 25.
Mahon,Mary;--Alice Moore;67564;W-Barre;Apr.7.
Mahon,Thomas;--Valla Beddow;40322;Montg.Co;Jan.10.

Della E. Mahoney - F. Stratton - Westd -
59619-18 4-28-19

Mahon,William;--Mary E.Lawless;102844;Hbg;June 6.
Mahoney,--(S.B.);--Ida Mahoney;173126;Camb.Co;Oct.17.
Mahoney,James (S.B.);--Agnes Wigmare;187339;Phila;Sept.24.
Mahoney,--;--Georgie Frost;61474;Meadville;Apr.22.
Mahoney,--;--Mary Gallagher;153389;Phila; Sept.1.
Mahoney,--;--Helen Connors;195357;Schuyl.Co;Nov.11.
Mahoney,--;--Marion Barry;185026;Phila;Oct.11.
Mahoney,Alas;--Hanah McHugh;15098;Phila;Jan.14.
Mahoney,Anna M;--Hilda Opperman;170527;Allg.Co;Aug.22.
Mahoney,Catheleen;--Estelle Haight;49418;Pgh;Mar.13.
Mahoney,Christine;--Susie Miller;148056;Sayre;Aug.24.
Mahoney,Cornelius,J;--Margaret Darby;102853;Hbg;June 13.
Mahoney,Donald J;--Anna Shauley;9718;Sayre;Jan.18.
Mahoney,Dorothea M;--Philomena E.H.Mahoney;227200;Pgh;
Dec.21.
Mahoney,Dorothy R;--Annie Pratt;72386;Phila;Mar.28.
Mahoney,Elizabeth;--Elizabeth Callinan;214981;Emapt.Dec.26
Mahoney,Elizabeth I;--Matilda Davis;113337;Phila;July 19.
Mahoney,Eugene;--Lilian Sullivan;9464;Scrant;Jan.25.
Mahoney,Florence C;--Gertrude Purvis;70380;Phila;Apr.27.
Mahoney,Francis;--Helena Fernan;226672;Scrant;Sept.26.
Mahoney,Gerald F;--Nellie Shea;132925;Pgh;Aug.12.
Mahoney,Gwendolyn M;--Margheret Akerman;132933;Pgh;Aug.14
Mahoney,James;--Elizabeth Callinan;215982;Emapt;Dec.26.
Mahoney,James A;Lena White;221408;Phila;Oct.20.
Mahoney,John J;--Anna Gateley;230535;Phila;Apr.11.
Mahoney,John J;--Margaret Boyler;121033;Dela.Co;July 25.
Mahoney,John R;--Anna Miller;93453;Phila;June 19.
Mahoney,Joseph L;--Ellie Mohan;146880;Pottsville;Aug.16.
Mahoney,Katherine;--Katherine Mahoney;77554;Phila;Apr.25.
Mahoney,Margaret M;--Catherine M.Criste;169933;Altoona;
Oct.15.
Mahoney,Margery;--Della W.Newberry;28876;W-Barre-Feb.16.
Mahoney,Marguerete J;--Alice Steinhoff;37946;Erie;Mar.31.
Mahoney,Michael J;--Loretta Splain;121035;Del.Co;July 3.
Mahoney,Regina;--Catherine McMahon;201351;Pgh;Nov.22.
Mahoney,Robert;--Gertrude A.Shea;231304;Phila;Dec.7.
Mahoney,Sarah L;--Lillian Sweeney;56214;Chest;Apr.2.
Mahoney,Stella M;--Margaret Wray;153271;Phila;Sept.1.
Mahoney,Thomas F;--Mary E.Byrne;72433;Phila;Mar.21.
Mahony,Mary B;--Ellen Cullen;89582;Beth;May 5.
Mahood,--;--Mary O'Conner;216114;Warren;Dec.13.
Mahood,Albert J;--Mary B.Bowser;210816;Butler Co;Dec.31.
Mahood,John;--Mary B.Brown;210816;Butler Co;Dec.31.
Mahood,Wilda I;--Annie M.Kennedy;215472;Butler Co;Dec.7.
Mahourin,--;--Pauline T.Wiegandt;126487;Law.Co;July 25.
Mahovich,Daniel;--Maria Stroka;42456;Westmd.Co;Mar.31.
Mahovich,Lizzo;--Lizza Chuchubig;20297;Farrell;Feb.3.
Mahovitch,Teressa;--Terezia Mahovitch;768;Braddock;Jan.23
Mahramus,Antone;--Mary Tavernaris;190799;Wash.Co;Nov.1.

Maida Frances - Maria Carmela
Stagliano 234030 Monty. Co. Acts 1

Mahunik,Thadeus;--Ludwika Patrang;155123;Phila;Aug.24.
Mai,Eva E;--Elizabeth Ludwig;223896;Phila;Nov.12.
Mai,Margaret M;--Minnie Parvel;17885;Coplay;Feb.9;
Mai,William;--Louisa M.John;187336;Phila;Sept.25.
Maiale,Erminia;--Michelina D'Angelo;31866;Phila;Feb.4.
Maiatico,Joseph;--Antonetta Demilio;128528;Roseto;July 29.
Maicari,Onorina;--Louisa Brun;113187;Phila;July 25.
Maichel,Eva;--Fannie Leeper;219166;Phila;Dec.3.
Maichroski,Janina;--Franciska Galoska;37895;Erie;Mar.27.
Maicks,--;--Margaret Sassaman;54274;Allentown;Apr.24.
Maida,Annie;--Rosa Lombard;122080;Easton;July 22.
Maida,Maria;--Maria Campagna;184951;Phila;Oct.6.
Maida,Rosina;--Lina D.Arienzo;134597;Phila;Aug.15.
Maiden,James A;--Hollie Sayles;75668;Phila;May 17.
Maider,--;--Margaret McGrainer;132868;Pgh;Aug.1.
Maiello,~~Rosina~~ Rose Marie;--Angela ~~Di Caprio~~ SPINELLI;164543;N.Castle;Sept.17.
Maienshein,John;--Caroline L.Urban;94662;Phila;Apr.4.
Maienfisch,August J;--Gertrude Dold;202484;Brackenridge; Nov.18.
Maienfisch,Joseph;--Gertrude Dold;202485;Brackenridge; Nov.18.
Maienshien,Louise;--Marie Krutzer;33391;Phila;Jan.28.
Maieoski,--;--Mary Kadron;132924;Pgh;Aug.12.
Maier,--;--Annie B.Bennett;142905;Johnstown;Aug.30.
Maier,--;--Anna Maier;217155;Pgh;Dec.10.
Maier,Andrew T;--Catherine C.Coller;128184;Read;July 3.
Maier,Christopher A;--Mildred Pierce;216120;Warren;Dec.29.
Maier,Dorothy;--Mary Metzger;110846;W-Barre;June 12.
Maier,Edward G;--Mary McGomigle;153308;Phila;Sept.4.
Maier,Harold B;--Margaret C.Heizinroethes;133483;Pgh; June 4.
Maier,Harvey E;--Marie Lenzinger;144125;Millvale;Aug.2.
Maier,Herman K;--Dagma Moradstan;106539;New Kensington; June 7.
Maier,Jane;--Bessie C.Konshower;0255;Royersford;Jan.4.
Maier,Jeanette;--Bertha Lewis;9474;Scrant;Jan.11.
Maier,JohnH;--Helen E.Sweeney;223895;Phila;Nov.13.
Maier,Margaret;--Anna B.Collier;155242;Phila;Aug.26.
Maier,Mary;--Marie D. Rapp;228377;Phila;Dec.26.
Maier,Mary L;--Mary B.Haux;11315;Wilkinsbg;Jan.9.
Maier,Rita;--Mary A. Heisse;184981;Phila;Oct.5.
Maier,William;--Laura Weston;15088;Phila;Jan.15.
Maier,William H;--Evaline Martin;116735;Pgh;July 20.
Maierana,Carl;--Mary Christ;86148;North East;May 17.
Maiers,Robert C;--Myrtle Heffelfinger;84551;Latrobe; May 25.
Maiers,Russell R;--Mary E.Pearce;2966;Derry;Jan. 8.
Maietta,~~Fiorcavandi~~ FRANCIS JAMES J;--Josephine Barlotto;18138;Curwensville;Feb.8.
Maietta,Gannaro F;--Jennie Dandy;140988;Law.Co;July 28.

Majones 1.18.43 A. Chubik Lmy Co 1/13/18

Mainieri, Daniel-T. Stellehotte-15160-Phila. 1/4

Maino, Sara Grizzelda-Jessie M. Black 129269 Penn 7/16

~~Grizzelda, Sar~~

Maietta,Rose;--Rachael Musica;194824;Meadville;Nov.18.
Maietto,Catherine M;--Catherine DiBenedictis;66959;
Vandergrift;Apr.7.
Maietto,Dominic;--Mary Dejoice;44814;Renovo;Mar.17.
Maigre,Adrinne;--Noemi Chamboulegron;229003;Wash.Co;May 2.
Maihofner,Jullius;--Maria Ratagowitch;62998;Nthp.Co;Apr.2.
Maika,Josi;--Mori Muscokovitka;175871;Leb;Oct.11.
Maikon,Rinor;--Ripina Markowo;79069;Col;May 3.
Maikrang,Josephine;--Mary Vath;128701;Scrant;July 3.
Maile,Elizabeth;--Elizabeth A.Bernet;231004;Schuyl.Haven;
Nov.18.
Maile,Stella F;--Stella V.Duckworth;3130;Alleg.Co;Jan.5.
Mailen,Harriet B.(S.B.);--Malinda L.King;40588;Cumb.Co;
Mar.17.
Mailen,Esther;--Eina Blayman;14937;Phila;Jan.23.
Mailey,Helen;--Mary McClure;74942;Alleg.Co;Apr.19.
Maillard,Walter S;--Helen L.McCormick;4794;Huntg;Jan.24.
Maille,Madalene M;--Elsie M.Malone;99152;McKean Co;June 8.
Maillian,Gladas M;--Florence Roche;80028;Crawf.Co;Apr.2.
Mailliard,Leroy E;--Angie B. Gutshall;147565;Crawf.Co;
Aug.6.
Mailliard,Paul L;--Margaret McHenry;85805;Wash.Co;May 28.
Mailush,--;--Katie Gershock;163620;Fay.Co;Aug.5.
Maimi,Clara;--Vincenzo Maimi;179121;Jeff.Co;Sept.29.
Maimoeni, Elizabeth;--Josephine Garcia;221347;Phila;Oct.9.
Main,--(S.B.);--Lena M.Burr;12290;Butler Co;Jan.5.
Main,--(S.B.);--Harriet Chase;179167;Potter Co;Oct.3.
Main,--;--Mary A.Lutz;161099;Harmony;Sept.2.
Main,--;--Eva L.Stevens;173075;Beaver Co;Oct.23.
Main,Eveline R;--Myrtle L. Craig;100524;Wash.Co;May 23.
Main,Geraldine E;--Rose Gilbert;120694;Wash.Co;May 24.
Main,Leona;--Christina Keich;168279;Tamaqua;Sept.22.
Main,Malina S;--Rose Gilbert;120695;Wash.Co;May 24.
Main,Mary L;--Hazel M.Harris;126212;N.Braddock;July 26.
Main,Murray E;--Frances G.Stephenson;28429;Wilkinsburg;
Feb.20.
Main,Robert F;--Ethel F.Uhl;48302;Warren;Feb.16.
Main,William W;--Lillian Smith;178414;Jeff.Co;Oct.21.
Maine,--;--Sarah Cass;164425;Greene Co;Sept.30.
Maine,Thora P;--Josephine Decker;149466;Fay.Co;Aug.13.
Mainella,Alberta W;--Elizabeth Love;89954;Turtle Creek;
Apr.5.
Maines,Ada;--Erma Micheal;175443;Clfd.Co;Nov.2.
Maines,Anna;--Nellie Baull;72366;Phila;Mar.29.
Maines,Charles O;--Lottie M.Chitton;18624;Clfd.Co;Feb.3.
Mainhart,Anna R;--Marie Bornt;162003;Johnstown;Sept.13.
Mainnarella,Rafaele;--Maria Cretta;51746;Phila;Mar.11.
Mainon,Levina W;--Mary Mainon;23689;Mahanoy City;Feb.17.
Mainro,Nicola;--Filomena Romano;219110;Phila;Dec.23.
Mainus,--;--Mable Cook;118272;Potter Co;July 22.

Mains, Ernest B - Mary Kephart - 119895 - Clfld. Co. 7/7

Maiocco, Thomas; Concetta Di Cecco - 51734 Phila - 3-10

Geraldine Maitland - B. Dunn - Wash -
216199-18 11-10-18

Mauri, Victoria Phila 11-8-18 ~~23~~ 223836-18

Majcher, Ann Margaret - Marija Matyasz 201785 Ambridge 12-25

Elsie P.

Mainwaring,--;--Elsie R.Young;228386;Phila;Dec.4.
Mains,--(S.B.);--Agnes Mains;217426;Pgh;Dec.2.
Mains,--;--Hazel Sonjer;731;Braddock;Jan.4.
Mains,Bernice;--Olive Stadelmeyer;182991;Pgh;Oct.22.
Mains,Glenn D;--Laura E.Peffer;129265;Cumb.Co;July 16.
Mains,John P;--Mary E.Guy;143189;Jeannette;Aug.12.
Mains,Sarah Y;--Jessie M.Black;129269;Cumb.Co;July ----.
Mains,Thomas L;--Susie A.Howell;173030;Alleg.Co;Oct.26.
Maio,Frank;--Mary Ritz;149444;Fay.Co;Aug.15.
Maio,Joseph;Mary May;197105;Rochester;Nov.19.
Maio,Rosina;--Anastasia Tiro;51575;Phila;Mar.3.
Maiocco,Carmelo;--Maria D. Scuillo;174094;Camb.Co;Oct.30.
Maiolius,Salvatore;--Francesca Silisce;14973;Phila;Jan.19.
Maiolo,Fiorina A;--Alma Grossi;28234;Verona;Feb.6.
Maiolo,Lisabeta;--Maria Claza;217462;Pgh;Dec.1.
Mair,Oscar F;--Margaret Schaffer;113183;Phila;July 24.
Maira,Leuiggi;--Carmela Caramandor;8550;Pittston;Jan.8.
Maira,Tanuzza;--Peppina Campisi;57223;Dunmore;Apr.21.
Maiorana,--(S.B.);--Mary Guglisham;214868;Uniontown;Oct.14
Maiorana,Anna;--Tindara Macula;40074;Johnstown;Mar.18.
Maiorana,Piedro;--Francesco Maiorana;51744;Phila;Mar.2.
Maiorano,Guiseppina;--Serafino Pemulaw;3715;Easton;Jan.15.
Maiorano,John;--Philomena Cianciulla;31795;Phila;Feb.10.
Mairano,Mary;--Jovannina Colano;70425;Phila;Apr.14.
Maire,Rita M;--Margaret Leibrecht;117353;Pgh;May 5.
Mairen,--;--Anna Capko;199224;Taylor;Nov.1.
Mairhinney,Genevieve;--Genevieve McGrath;71426;Phila;
Jan.23.
Mairo,Angelina;--Catalda Engaglio;212620;Arms.Co;Dec.16.
Mairoanio,Carmella;--Antonetto Govine;158417;Chest;Sept.21.
Maisano,Erminia;--Pasqualine Neapes;36426;Lacka.Co;Mar.25.
Maish,--;--Bessie Freed;200516;York;Oct.29.
Maish,George G;--Sarah Gemmill;12258;York;Jan.28.
Maisner,Helen M;--Margaret Perotta;53345;Phila;Feb.26.
Maitha,Armand E;--Emma Maihner;22203;Langhorne;Feb.9.
Maitis,--(S.B.);--Anna Liscskie;213315;Steelton;Dec.16.
Maitland,Katherine F;--Myra F.Ash;187394;Phila;Sept.22.
Maiwurm,Howard B;--Lolita E. Flynn;188371;Alleg.Co;Nov.23.
Maiyni,Idiola G;--Andonetta Orgintina;132386;Pgh;Aug.5.
Maize,Anna M;--Anna Brady;42354;Monongahela;Mar.14.
Maj,Stony;--Paulina Ludek;74160;Pgh;Apr.28.
Majancsik,Pearl;--Mary Toth;215068;Camb.Co;Dec.9.
Majarski,John;--Annie Pawlik;89695;Schuyl;May 20.
Majaskie,Oveja;--Anna Concorer;118009;Archbald;July 31.
Majcan,Bela;--Kati Dravecz;167427;S.Beth;Sept.19.
Majcher,Edward;--Klary Dobrzajski;32046;Phila;Feb.23.
Majczak,Helena;--Mary Woznick;136916;Altoona;Aug.7.
Majda,--;--Mary Simmock;160331;Frank;Sept.21.
Majdek,Adam;--Sophie Majdek;116742;Pgh;July 19.
Majeruk,Mary;--Mary Bernat;122162;E.Vandergrift;July 16.

Majercak

Majka, Annie-Marellina Jacobek 1788 00
Reading Oct. 18

Majerchalk,Charles;--Julia Smerchansky;36717;Charleroi;
Mar.15.
Majercik,~~Margaret~~ Olga Annette;--Sophie Colko;136840;Apollo;Aug.4.
Majercsik,Ireny;--Annia Suta;172474;Duquesne;Oct.22.
Majerick,Steve;--Katherine Jursic;164045;Wash.Co;Aug.25.
Majerky,Annie;--Verna Sninski;215029;Schuyl.Co;Dec.29.
Majernich,--;--Mary Snyder;197710;Scrant;Nov.28.
Majernik,Irene;--Mary Simmons;78972;Beaver Meadow;May 26.
Majernik, Margit P;--Mari Urban;42457;Westmd.Co;Mar.3.
Majeros,John F;--Lizzie Kocis;37376;Donora;Mar.6.
Majeski,Edward L;--Marta Majerki;3394;Erie;Jan.17.
Majesky,Clara;--Mary Grobiak;10899;Fay.Co;Jan.7.
~~Majesky~~,Stanley;--Sophia V.Zaleski;126883;New Kensington;
MAJEWSKI July 22. EWSKI
Majewska,Dolores M;--Mary E. Krantz;74163;Pgh;Apr.26.
Majewska,Edward;--Caroline Gorska;29983;Pgh;Feb.17.
Majewska,Eva;--Josephine Jagielska;81648;Erie;May 29.
Majewska,Genowefa;--Helen Wlodarska;57694;Erie;Apr12.
Majewski,--;--Wanda Zoltowski;134667;Phila;Aug.13.
Majewski,Agnes;--Agnes Gillis;43011;Nanticoke;Mar.23.
Majewski,Andrey;--Franiszka Jakubowska;120404;Lacka.Co;
July 27.
Majewski,Anna;--Rose Nazuszewska;140732;Erie;Aug.15.
Majewski,George;--Helen Bukowska;101382;Erie Co;June 1.
Majewski,John;--Stella Zuchoska;109394;Shenandoah;June 25
Majewski,Walter;--Helen Gorna;167616;Shenandoah;Sept.10.
Majewzka,Roman;--Anna Balzik;23010;Alleg.Co;Feb.7.
Majewzko,John;--Anna Balzik;23009;Alleg.Co;Feb.7.
Majez,Helen E;--Mary Habertle;22964;McKees Rocks;Feb.17.
Majham,Anthony;--Annie Urbas;212644;Rankin;Dec.14.
Majher,Paul;--Theresa Shkunta;176284;McKees Rocks;Oct.24.
Majher,Stipe;--Anna Bobun;173796;Faye.Co;Oct.31.
Majik,Annie;--Annie Timko;178431;Jeff.Co;Oct.24.
Majikot,Narget;--Narget Kissela;10849;Uniontown;Jan.18.
Majka,Albert;--Regina Weos;93413;Phila;June 4,
Majka,Aleksander;--Marejana Yaroma;72318;Phila;Mar.28.
Majka,Charles;--Jostino Harvin;156104;Ambridge;Sept.18.
Majka,Helen;--Sophie Torowska;228368;Phila;Dec.30.
Majkels,Lottie;--Helen Gingler;28951;Luz.Co;Feb.7.
Majko,Florian;--Magdelena Stevlovic;116700;Pgh.N.S;July23
Majko,John;--Sadie Zovink;211483;Nthp;Dec.19.
Majkovich,Mary;--Rosey Cocblus;46423;St.Clair;Mar.28.
Majkowska,Weronica;--Maryann Aubierowicz;122580;Glassport
July 28.
Majkowski,Maryjan;--Ludwika Murawcka;134607;Phila;Aug.18.
Majlender,Rosa;--Katie Varkol;63002;Nthp;Apr.4.
Major,--(S.S.);--Tekla Rymowiecz;74151;Pgh;Apr.27.
Major,--(S.S.);--Elizabeth Thomas;160758;Lacka.Co;Sept.14
Major,Annie;--Emma Templin;25589;Pt.Carbon;Feb.22.
Major,Charles I;--Minnie E. Metz;131665;MercerCo;July 24.

Majslewicz-Veronika-Katherine Hasnowicz-29937-Pgh-2-3

Mary Makara-Mary Korbik-1-16-18-Carbon CO-5686-18
Makara Sophia-Caroline Blonski
233184 Freeland Mag. 3

Major,Elisabeth;--Julia Sabo;1499;Som.Co;Jan.4.
Major,Harry;--May Heming;208687;Lansford;June 17.
Major,Henry Harrison;--Mabel I.Goodman;155223;Phila;
Aug.23.
Major,James R;--Mary Umstead;166334;Montg.Co;Aug.24.
Major,Samuel J;--Sallie Kreider;143586;Leb;July 11.
Major,Thomas;--Martha Hogge;223907;Phila;Nov.2.
Majoros,Susan;--Susan Jadlocki;41536;Morrisville;Mar.14.
Majors,--(S.B.);--Edna Crawley;29992;Pgh;Feb.20.
Majors,Charles K;--Bessie Romigh;147049;Rochester;Aug.20.
Majors,Gladys I;--Alice L.Alburn;81745;Ellwood City;May 28
Majors,Mable;--Gertrude Krutt;24123;Beaver Co;Jan.18.
Majors,Ruth E;--Beatrice L.Wilson;126265;New Brighton;
July 19.
Majors,Warren C;--Hazel M.McKelvey;25711;Rochester;Feb.4.
Majovsky,Edward;--Anna Baran;177205;Westmd.Co;Oct.13.
Majryse,Alfos;--Hermina Gaber;68639;Pgh;Apr.5.
Majeryk,Andrey;--Mary Starchon;19685;Erie;Feb.5.
Majsura,Joseph;--Rose Latik;155125;Phila;Aug.21.
Majtan,--;--Anna Kopilec;109152;Wthd.Co;June 19.
Majtz,August;--Lili Kametel;16592;Allentown;Feb.16.
Majus,Katherine;--Emile Junge;14895;Phila;Jan.26.
Majzein,Mary;--Mary Credlica;65929;S.Beth;Apr.30.
Majzer,Zygmut;--Ursula Budka;160634;Glassport;Sept.11.
Makachunas,Mary;--Mary Novalsky;127721;Luz.Co;July 2.
Makan,Martin;--Ana Pecynik;39939;Johnstown;Mar.4.
Makany,--;--Luga Chok;6275;McKpt;Jan.10.
Makar,Anna;--Mary Soska;193445;Johnstown;Nov.21.
Makar,Annie;--Kaydy Adamouska;78839;Butler Co;May 18.
Makar,Charly;--Anna Pleyzner;41357;McKees Rocks;Mar.14.
Makar,John;--Susie Kovach;56801;Cokeburg;Apr.5.
Makar,Miko;--Kato Nobransas;61231;Alleg.Co;Apr.11.
Makara,--;--Mary Varosesak;67000;Wall;Apr.22.
Makara,Mary;--Elizabeth Andressen;166726;Sch.Co;Sept.12.
Makara,Miroslaw;--Juli Malfik;34442;Arnold;Mar.23.
Makara,Stephen;--Mary Makara;125928;Schuyl.Co;June 9.
Makarawicz,Wallaw;--Josephine Lachinski;118584;Beaver
Falls;July 26.
Makarczuk,Victoria;--Josephine Chevetzski;86408;Nanticoke;
May 25.
Makarcik,John;--Malwina Syryca;31996;Phila;Feb.2.
Makarczik,--(S.B.);--Natilia Butakowzik;153292;Phila;
Sept. 5.
Makarevicz,Wladystaw;--Rozaliza Bubac;103160;Luz;June 19.
Makarewicz,Adela;--Kostantyja Kalinoska;89667;Shenandoah;
May 17.
Makarewicz,Clarence A;--Felicia Czajewska;210378;Mt.Carmel
Dec.14.
Makari,Gizelo;--Fanni Rioldi;89534;Beth;May 20.
MaKaros,Harry;--Rebecca Ratinoff;53354;Phila;Feb.21.

Makepeace, Robert Dale; Mary Margt Brooks; ←
24106; New Brighton; February 4

Woodrow Floyd Makin - Rillie Stiles
Blacklick - 215089 - 8-5
Makin Eleanor - Anna Kevolik
228392 Phila Dec. 30
Makin Margaret - Elizabeth Wilt - 179682 Camb. Co. 10/13

Makoric, Mary - Annie Gallick - 195888 - Nanticoke
Nov - 19.

Makarcska,Julia;--Josepha Dombroska;151902;Pgh;Sept.1.
Makarska,Jennie;--Josefine Kowzan;113129;Phila;July 12.
Makazek,Mary A;--Annie Healy;55633;Brownstown;Apr.26.
Makbosky,Annie;--Annie Leskonits;108373;Alleg.Co;June 7.
Makdad,Mary R;--Anna Fera;16300;Altoona;Feb.4.
Makditz,Agnes;--Margaret Sackerschitz;7805;Nazareth;
Jan.15.
Makell,Robert;--Ruth Ferrew;219047;Phila;Dec.19.
Makenas,Veronica;--Nellie Repecka;209557;McKees Rocks;
Sept.15.
Makepeace,--;--MaryBrooks;24106;N.Brighton;Feb.4.
Makepeace,Ralph C;--Mary E.Windmarsh;82161;Fay;May 5.
Maker,Merle E;--Emma G. McMillan;120542;Clintonville;
July 30.
Makerowscz,--;--Slanislawa Makerowscz;3417;Erie;Jan.20.
Makey,John;--Sarah Roomig;219117;Phila;Dec.1.
Makey,Marie;--Mary Ross;219181;Phila;Dec.4.
Makey,William E;--Hilda Isaaspon;142960;Camb.Co;Aug.11.
Maki,Elsie S;--Lena Karolina;116710;Pgh;July 6.
Makich,Antonina;--Anna Ridlich;188349;Ambridge;Nov.15.
Makin,--;--Elizabeth Claar;129157;Camb.Co;June 13.
Makin,Charles W;--ViolaDick;59807;Johnstown;Apr.4.
Makin,Loyd;--Billie Stilus;215089;Camb.Co;Aug.5.
Makin,Walter K;--Dorothy Belcher;124769;Mont.Co;July 19.
Makina,Mary;--Mary Kerich;67270;Camb.Co;Apr.7.
Makkay,Margret;Elka Gere;104594;McKpt;June 28.
Maklosky,Mary;--Mary Dakus;208498;Som.Co;Nov.7.
Mako,Balazs;--Juliana Molnar;20437;Nthp.Co;Feb.15.
Mako,Joseph;--Mary Maczko;199842;Winton;Oct.3.
Makoarowig,George;--Anove Makowicz;44188;Luz.Co;Mar.8.
Makoes,Joe;--Lease Mader;80677;Duquesne;May 24.
Makofsky,Michael;--Anna Kalna;51588;Phila;Mar.13.
Makoidy,Alfred;--Rozalyia Zimak;189576;Montg.Co;Nov.7.
Makos,Charles;--Rose Sara;148125;Camb.Co;Aug. 31.
Makos,Csali;--Mary Gyessok;180373;Beth.S.S;Oct.22.
Makosh,Anna;--Sophie Imiol;8519;Plymouth;Jan.23.
Makoski,Helena;--Mary Palrwak;151856;Pgh;Sept.11.
Makoski,Rajmund E;--Bertha Karwacki;165153;Old Forge;
Sept.11.
Makoski,Tadeusz;--Viktoria Falecka;7909;New Kensington;
Jan.4.
Makoveckijj,Peter;--AnnaSchwaren;147189;Read;Aug.15.
Makovitch,Victoria;--Annie Augustino;55424;Tioga Co;Mar.9.
Makovsky,--(S.B.);--Kady Aneszky;51626;Phila;Mar.21.
Makovsky,Anton;--Mary Galik;55869;Lehigh Co;Apr.21.
Makovsky,Stanislava;--Brunislava Josinsky;156938;Braddock;
Sept.22.
Makowiak,Florence;--Helen Wichtowski;79453;Tioga;May 16.
Makowiak,Frances;--Vernie Jankowiak;1536;Tioga Co;Jan.10.
Makowiecki,Joseph;--Antonina Krdiczak;180353;Beth;Oct.17.

Makowski Frank Julia Yankocko
234260 Luz. Co. Oct. 10

Maksimik, Joseph; 12992; Michalena Lokilicz; 7/17 ← Shenandoah

MALACHOWSKI, FRANK - 179343-18

Malak, Anthony - Stella Slava; 78773; Berks; 5-10

Makowska,Stanislawa;--Mary Burczenska;14890;Phila;Jan.20.
Makowskey,Chester;--Mary Vinnevish;55756;Alleg.Co;Apr.26.
Makowski,Franciska;--Pamela Cieioch;75728;Phila;May 11.
Makowski,Johanna;--Cecelia Dreyfus;177652;Nanticoke; Sept.3.
Makowski,Katherine;--Katherine Leonard;55567;Bradf;Apr.8.
Makowski,Vladomir;--Ewdoka Prokur;128683;Scrant;July 29.
Makray,Andrew F;--Ethel Zomaki;170396;Alleg.Co;Oct.8.
Makrevicz,--;--Pauline Blangowski;24283;New Castle;Feb.17
Makrucka,Maryanna;--Wiktoria Kozlowska;29923;Pgh;Feb.2.
Maksemcak,Mike;--Mary Minan;104411;Latrobe;June 5.
Maksemik,Wladimir;--Barbara Bitnik;54229;Allentown;Apr.30
Maksim,Mike;--Mary Urenko;55642;Wash.Co;Apr.16.
Maksin,John;--Anna Soinna;141311;Farrell;Aug.10.
Maksomonsicz,Marie M;--Victoria Graff;138279;Bridgeport; Aug.18.
Makss,Olga;--Wolwina Kornijka;72961;Alleg.Co;Apr.24.
Makstutis,Frances;--Anna Dolomutis;58009;Exeter;Apr.29.
Maksym,Joseph;--Julia Maksym;44899;Jeff.Co;Mar.19.
Maksym,Pauline;--AnnaBaran;31889;Phila;Feb.9.
Maksymouricz,Ellanore A;--Anna Stankiewscz;75712;Phila; May 9.
Makucewicz,Helen;--Vincenta Baranowski;134720;Phila;Aug.6
Makuch,--;--Stanislava Dzyga;215886;Luz.Co;Dec.28.
Makuch,Alexander;--Helen Laban;168501;Windber;Sept.14.
Makuch,Peter;--Mary Kravice;11759;W-Barre;Jan.8.
Makuck,Anna;--Ahafia Low;190406;Chester;Nov.20.
Makufka,--;--Amela Novic;194504;McKpt;Nov.11.
Makuhan,Elizabeth;--Bertha Yasenoosky;40135;Camb.Co;Mar.19
Makula,Mary;--Anna Kascak;21405;Luz.Co;Feb.15.
Makuma,Anna;--Elizabeth Dvoroucek;103838;Som.Co;June 15.
MaKusy,George;--Mary Sponduk;84845;McKees Rocks;May 7.
Makuta,Margaret;--Annie Buhanac;87849;Rankin;May 30.
Makututnowicz,Stella;--Urszulia Bagilniska;46524;Shenandoah;Mar.9.
Malaby,Robert L;--Rose O'Neill;31823;Phila;Feb.5.
Malacara,Letijia;--Ines Fiaschi;11734;W-Barre;Jan.21.
Malach,Edward;--Josephine Rybicka;12970;Pgh;Jan.13.
Malacho,Marie;--Coronetto Cupetti;66305;Scottdale;Apr.30.
Malachofsky,Annie;--Bridget Katarsky;129900;Shenandoah; July 24.
Malachowski,Anthony J;--Frances Karunek;45182;Scrant; Mar.27.
Malacsics,Olga;--Julia Vas;129802;S.Beth;July 15.
Malady,James F;--Lila Farley;93375;Phila;June 17.
Malady,Julia;--Elizabeth Coleman;229888;Carbondale;Sept.15
Malagieri,--;--Ortozia DeCristofaro;70433;Phila;Apr.23.
Malaish,--(S.B.);--Frose Maslova;61016;McKpt;Apr.30.
Malak,Joseph;--Bronislaus Przybyka;201127;Pgh;Nov.16.
~~Malakar,Anna;--Louisa Racich;10933;Fay.Co;Jan.25.~~

Olga Malanchuk - Esther Mazuryk
Alleg. - 125008 - 7 - 11

Malashus Della - Marcella Dazer -
Luzerne - Mar - 11 - 230118 -

Frank J. Malatesta - Rose Malatesta - 1 - 2 - 18 - Chester
1856 - 18

Malakcak,Wladek;--AnnaChemeris;170227;Allentown;Oct.2.
Malakofsky,William;--Rebecca Garetsky;134702;Phila;Aug.3.
Malakosky,Joseph;--Annie Schmulsky;11049;Tamaqua;Jan.28.
Malakowski,Mary;--Francis Yazwinski;109115;Nthd.Co;June 2
Malakowsky,Joseph;--Barbara Szvilka;113202;Phila;July 1.
Malamed,Ruth;--Beatrice Hayes;134642;Phila;Aug.14.
Malamedson,Henrietta;--Louise Lowrey;224112;Phila;Nov.29.
Malamot,Samuel;--Anna Satrof;231923;Phila;Jan.3.
Malamut,Sophia;--Bella Sirinsky;219090;Phila;Dec.2.
Malan,Dorothy E;--Elizabeth Lehman;6552;Chest.Co;Jan.19.
Malan,Lillian M;--Elizabeth Lehman;6551;Chest.Co;Jan.19.
Malan,Mary;--Stanka Hracar;199510;Wilmerding;Nov.12.
Malanck,Antonia;--Anna Cerni;130953;Alleg.Co;July ----.
Malancsky,Mary;--Anna Dubnensky;123898;Johnstown;July 28.
MalandRA ~~Giuseppina~~ JOSEPHINE;--Silvio Scocciatina;93463;Phila;
June 17.
Malandra,Albina;--Rosa Cerone;134740;Phila;Aug.8.
Malandra,Assunta;--Giavina DiMeo;67077;Wilmerding;Apr.21.
Malaney,--;--Leonore Miller;213536;Arms.Co;Dec.9.
Malaney,--;--Elizabeth A.Deasy;200674;Pgh;Nov.4.
Malangoski,Joe;--Josephine Rosanska;68679; Pgh;Apr.14.
Malanofsky,Grace;--Frances Stabinsky;148948;Shenandoah;
Aug.28.
Malanowska,Eva;--Wladyslawa Pappierok;132845;Pgh;Aug.25.
Malanowski,Adolph;--Christina Umlauf;201048;Pgh;Nov.14.
Malantino,Louisa A;--Josephina Moretti;149075;Susq;Aug.14.
Malar,Joseph;--Annie KovatcMock;202524;Braddock;Dec.29.
Malarchick,John;--Mary Kochonich;16695;Ashley;Feb. 1.
Malarik,Anna;--Mary Galpash;7827;Nthp.Co;Jan.14.
Malarkey,--;--Amelia Tamper;116768;Pgh;July 13.
Malarkey,Caroline J;--Caroline Huber;43303;New Florence;
Mar.29.
~~Malasheski,Mary H;--Sophia Ruoski;46842;Alleg.Co;Mar.25.~~ See Malaspuski
Malaskey,--;--Mary Burke;229708;Scrant;June 26.
Malaskey,John E;--Mary A.Rushe;206934;Westmd.Co;Dec.19.
Malaskey,Martin;--Gertrude Kress;87699;Pottsville;May 1.
Malassics,Ilonka;--Lizzie Teklar;167493;Beth;Sept.2.
Malast,John;--Katherine Krawchak;206388;Frank;Dec.22.
Malatak,--;--Susie Krinda;194747;Carb.Co;Nov.16.
Malatek,Andrew;--Anna Mlej;787;Braddock;Jan.16.
Malatesa,Henry F;--RosieA.Viola;1856;Chest.Co;Jan.5.
Malatesta,Aurelio;--Jennie Giampa;85631;Schuyl.Co;May 12.
Malatesta,Olga M;--Assunta Ianni;174075;Gallitzin;Sept.19.
Malatesta,Pierina;--Teresa Fosella;100921;Dunmore;June 29.
Malatesta,Ruth O;--Mary Piper;185016;Phila;Oct.13.
Malatich,Katherine;--Anna Yenosh;37642;E.Conemaugh;Mar.1.
Malaties,--;--Lena Nameth;54358;Allentown;Apr.9.
Malatin,Martin;--Anna Hlacak;165769;Fay.Co;Aug.30.
Malatiste,Paola;--Maria Amelic;12985;Pgh;Jan.16.
Malatisto,Alfonso;--Sophia Lepetria;116661;Pgh;July 25.

Malbush Annie - Annie Vornich
226047 Westmd Co. Dec. 21

Malato,Margaret;--Bessie Solya;179726;Spangler;Oct.29.
Malatsky,--;--Rosie Friedland;14975;Phila;Jan.14.
Malavolta,Amalia D;--Paolina DiBuonaventura;185006;Phila;
Oct.4.
Malawko,Edward;--Helen Ekstein;12951;Pgh;Jan.30.
Malawy,Mary;--Lizzie Creedon;64858;Scrant;Apr.18.
Malay,Andrew;--Emma Opsinka;49453;Pgh;Mar.1.
Malburg,--;--Valeria McAfee;30003;Pgh;Feb.23.
Malchenski,Jennie;--Mary Hendrik;221 594;Phila;Oct.31.
Malchesky,Andy;--Mary Csuropkovisch;107025;Camb.Co;June 7
Malchick,Norma;--Eta B.Simon;94660;Phila;Apr.17.
Malchusky,Frances;--Gertrude Kopeski;86906;Osceola Mills;
May 1.
Malcohnson,James D;--Lola Eaton;90683;Wilkinsburg;May 21.
Malcolm,Edith A;--Ella Ardrey;115480;Phila;June 27.
Malcolm,John D;--Mary Grey;121322;Donora;July 8.
Malcolm,Margaret;--Elizabeth S. Leggat;3274;Erie;Jan.1.
Malcolmson,John;--Mary Farley;70430;Phila;Apr.10.
Malcolmson,Margaret;--Ellen McGarvey;94534;Phila;Mar.4.
Malconson,William;--Mary E. Welsh;231335;Phila;Feb.19.
Malcyon,Francisek;--Mary Tezyk;15091;Phila;Jan.24.
Malczewski,Mary;--Katarzyana Kubes;41358;McKees Rocks;
Mar.23.
Maldackis,Emma;--Maggie Gyshick;125876;Middleport;July 30
Maldonato,Josp';--Rosie Agatina;64869;Scrant;Apr.2.
Maldoski,Bridget;--Valiza Walgoski;98343;Ashley;June 3.
Male,Elmer J;--Anna Caurtley;204692;Wash.Co;Oct.4.
Male,Gladys E;--Lizzie Tremaine;165655;Pen Argyl;Aug.6.
Male,Jane;--Elizabeth Brennan;160122;Easton;Sept.4.
Malec,Adela;--Anna Barnak;93404;Phila;June 2.
Malec,Frank;--Anna Rusin;174230;Westmd.Co;Oct.27.
Malecki,--;--Katherine Viemska;82304;Frank;May 17.
Malecki,Edwin R;--Viola Olaszek;132912;Pgh;Aug.9.
Malecki,Honolrhk;--Anna Jendiejesha;218255;Pgh;Dec.15.
Malecki,John;--Agnes Tasszczewski;3421;Erie;Jan.18.
Malecki,Ludwik H;--Teresa Baronowska;140446;E.Pgh;Aug.25.
Malecsky,Josephine;--Mary Poll;8127;Old Forge;Jan.28.
Malecsky,Ladislava;--Anna Krajovska;24961;Old Forge;Feb.18
Malecyko,Julia;--Frances Zablatna;40333;Som.Co;Mar.24.
Maledowicz,Rose;--Julia Mazur;53310;Phila;Feb.28.
Malee,--(S.B.);--Vera Fanell;63755;Punx;Apr.6.
Malee,John G;--Frances Eckert;175444;Johnsonburg;Oct.24.
Malehorn,Ruth N;--Anna B. Borsey;175842;Lanc.Co;Oct.27.
Malek,Anna;--Sara Zamorska;187261;Phila;Sept.23.
Malek,Annie;--Agnes Kostolski;170831;Camb.Co;Oct.22.
Malek,Hasi;--Jolasewata Rygil;18320;Chest;Feb.23.
Malen,Andrew;--Martha Nagy;95282;Phila;May 27.
Malena,Shirley;--Etta Schwartz;93332;Phila;June 19.
Maloncki,Steve;--Gosie Molrohojski;210772;Westmd.Co;Aug.28
Malenda,John;--Annie Bebbus;9753;Scalp Level;Jan.27.

2-11-70. Malesevic, Mary - D242521 - Catherine Combitch - Conwall, Lebanon Co. - 3/31.

Malutta Charley - Anna Tyipak
2.33742 Greene Co. May 21

Malender,Helen V;--Anna Pearson;113296;Phila;July 6.
Maleniak,Mary;--Jennie Macka;63314;Olyphant;Apr.3.
Malenick,Lezi;--Mary Kachur;121577;E.Conemaugh;July 2.
Malenky,Mary;--Minnie Rapa;200648;Pgh;Nov.3.
Malenki,Mary;--Gosie Mokrohojski;210772;Westmd.Co;Aug.28
Malenofski,Anna;--Zelkofski Felicha;28051;Throop;Jan.27.
Malenoski,--(S.B.);--Mechalina Muroski;2616;Duryea;Jan.1.
Malenoski,Harry;--Hellen Prokopolski;21417;Hazleton; Jan.30.
Malenowski,Stella;--Stella Stempockouski;121135;Dickson City;July 22.
MALES Maleo,--;--Ruth Henry;18067;Clarion Co;Feb.22.
Maler,--;--Mabel E.E.Olron;57816;Erie;Apr.25.
Maler,Mercede;--Marea Wagner;93437;Arnold;June 22.
Malerich,--;--Mary A.Cunningham;196451;Oil City;Oct.15.
Malery,Margaret L;--Lucy Sabin;27807;Towanda;Feb.21.
Males,--;--Blanche Benn;42699;Clarion Co;Mar.16.
Malesefsky,Waleria;--Teofilia Gasda;66725;Taylor;Apr.14.
Malesewick,Katie;--Martron Waszembiak;104561;Marion Hghts June 23.
Malesh,Jacob;--Hellen Weholock;99044;Huntg.Co;June 10.
Maleska,Leanora;--Margreta Kowalaskie;100262;Lacka.Co; May 25.
Maleskay,Domonick;--Annie Bolice;203387;Bentleyville; Dec.29.
Maleski,--;--Julia Morris;120985;Clfd.Co;July 2.
Maleski,--;--Frances Micklesta;57051;Clfd.Co;Apr.10.
Maleski,--;--Twila Mehalski;100740;Du Bois;June 2.
Maleski,Mary;--Anna Matata;200759;Pgh;Nov.6.
Maleski,Stanislava;--Helen Maleski;53366;Phila;Feb.17.
Maleski,Walter;--Josephine Kakan;90503;Vandergrift;May 20
Maleskie,George;--Katie Stenkavich;58015;Exeter;Apr.23.
Malesky,Helen M;--Mary Janiczek;11618;W.Hazleton;Jan.23.
Malesky,Veronica;--Anna Buw;163950;Schuyl.Co;Sept.12.
Maletick,--(S.B.);--Pearl Maswick;42240;Schuyl.Co;Mar.7.
Maletta,Mary;--Anna Shoner;8199;Palmerton;Jan.16.
Maletz,Florence M;--Helen Laurey;15052;Phila;Jan.6.
Malevaka,Catherine;--Mary Wituczka;180728;Alleg.Co;Oct.1.
Malewica,Margit;--Anne Morhunic;136873;Aliquippa;Aug.25.
Maley,--(S.B.);--Jennie E. Bee;208220;Johnstown;Dec.26.
Maley,Clara (S.B.);--Mary E. Drum;4659;Hbg;Jan.10.
Maley,Mike (S.B.);--Elizabeth Durko;146655;Plymouth;Aug.6.
Maley,--;--Elizabeth Scarmak;10086;Sharon;Jan.16.
Maley,Anna;--Anna Vitek;63482;Palmerton;Apr.26.
Maley,Anna E;--Margaret Rawan;198357;Sharpsville;Nov.3.
Maley,Annie;--Marcella Chalonis;1502;Som.Co;Jan.13.1
Maley,Annina;--Graco Lorenzo;103031;Ind;June 9.
Maley,Catherine L;--Pearl Shriner;107319;Lycom.Co;June 18.
Maley,Donald;--Christina Hartmann;3136;Alleg.Co;Jan.6.
Maley,Edna E;--Leila J.Craig;9860;Shippensbg;Jan.19.

MALFARA ROSA – V. GRECO – PHILA 9/15, 187319-18

malick James vs malick phil
8-14-18
155687-18

Maley Gertrude Grace ~~Wolbert~~ Wilman
228836 Indiana Co. Nov. 16

Maley,Helen;--Mary Thornton;198361;Sharpsville;Nov.27.
Maley,James J;--Marie E.McDermott;70533;Phila;Apr.2.
Maley,Sarah;--Katharine Schreiber;145760;Norristown;
Aug.27.
Maley,William;--Emily M.Brennan;227566;Phila;Oct.8.
Malezija,Mary;--Anna Meral;195476;Westmd.Co;Nov.13.
Malfara,Gasper;--Palice Fragula;21947;Johnsonburg;Feb.4.
Malfara, Marie;--Annie Santaburno;31910;Phila;Feb.16.
Malfer,Albino;--Lizzie Caldoran;215557;Elk Co;Dec.2.
Malferati,Rosa;--Rosa Greco;187319;Phila;Sept.15.
Malfaro,Stella M.G;--Mary Maier;40209;Johnsonburg;Mar.11.
Malgone,Raffaella;--Grazzincia Labriolla;49427;Pgh;Mar.11
Malia,Helen;--Kate Toomey;9461;Scrant;Jan.16.
Malibisky,Annie;--Pauline Susola;99067;Ind.Co;June 12.
Maliborski,Mike;--Jawdoka Hynczyszyn;169011;W-Barre;
Sept.7.
Malicia,Paul;--Mary Malicia;118821;Butler Co;June 30.
Malicia,Pete;--Mary Malicia;118819;Butler Co;June 30.
Malick,--;--Mattie L.Dotthenspeck;168260;Tamaqua;Sept.14.
Malick,--;--Martha L.Schvch;180291;Sunbury;Oct.12.
Malick,Annie;--Barbara Mielnick;122766;Gilberton;July 24.
Malick,Charlotte V;--Rachel Evans;107640;Read;June 22.
Malick,Erma;--Katie Bixler;170689;Butler;Oct.29.
Malick,Florence;--Jennie Schey;150118;Dauph.Co;Aug.16.
Malick,Hiram;--Agnes Kiehl;150114;Emaston;Aug.31.
Malick,James H;--Anna M.Gilbert;65926;Nthd.Co;Apr.29.
Malick,John;--Theresa Covitz;43708;Palmerton;Mar.9.
Malick,Joseph;--Barbie Malick;137844;Butler Co;Aug.3.
Malick,Lillian C;--Angelino Bunari;66806;Tamaqua;Apr.2.
Malick,Mary J;--Nellie J.Helwig;180373;Nthd.Co;Sept.30.
Malicki,Henrik;--Brunislava Oginka;78670;Braddock;May 28.
Malicki,Ludwik;--Zofia Zielinska;138541;Alleg.Co;Aug.25.
Malickio,Matthew;--Pauline Dombrosky;167596;Shenandoah;
Sept.4.
Malicsesen,Steve;--Maria Volar;138010;Berwick;Aug.20.
Malie,Vincenzo J;--Risolia Falbo;12003;Wash.Co;Jan.26.
Malik,--;--Margaret Kniska;176055;Westmd.Co;Oct.15.
Malik,Alfred;--Anna Kuchulka;109966;Fay.Co;June 17.
Malik,Andrew;--Annie Timkasan;168515;Windber;Sept.21.
Malik,Anna;--Mary Boytosh;100645;Duquesne;June 12.
Malik,Anna;--Anna Mustava;56803;Cokeburg;Apr.3.
Malik,Frank;--Eva Nagy;214234;Beth;Dec.16.
Malik,George E;--Dora E.Collins;159440;Fay.Co;Sept.13.
Malik,John;--Mary Ohwat;60873;Westmd.Co;Apr.1.
Malik,Ladek;--Kejdi Valkovich;107027;Camb.Co;June 14.
Malik,Rudolf;--Mary Vylneska;17645;Bentleyville;Feb.2.
Malik,Stefka;--Annie Bolota;188374;Alleg.Co;Nov.3.
Maliko,--(S.B.);--Veronica Falta;23974;Westmd.Co;Feb.25.
Malikover,--;--Mary Poglein;151101;Westmd.Co;July 12.
Malilla,Mary;--May Fitch;140082;Fay.Co;Apr.27.

Malin, Edward – K. Kocuba – 11/4 – Alley Co – 200675

Malipiach, Margaret – Anna Mazhunic – 136873 – Beaver Co $\frac{\Sigma}{25}$

Malinish, Annie – Annie Sucher – 232943.
Dauphin C. Nov. 10.

Malinousky, Michael – Johanna Nozmak 232613 Bethlehem Sept. 21

Malin,Blanche E;--Anna Woods;202020;Cheat;Co;Dec.10.
Malin,George;--Mamie Popoff;155094;Phila;Aug.26.
Malin,Gertrude;--Myrtle Clegy;63683;Phoenixville;Apr.15.
Malin,Helen L;--Frances A. Mayer;220342;Phila;Sept.17.
Malin,Helen M;--Frances A. Mayer;187220;Phila;Sept.17.
Malin,Margaret V;--Elsie M.Benson;53372;Phila;Feb.25.
Malin,Ruth;--Elizabeth Mac Nicoll;32042;Phila;Feb.24.
Malin,William E;--Ruth I.Swope;155185;Phila;Aug.29.
Malinaga,Mike;--Christina Perew;163427;Clfd.Co;Sept.17.
Malinak,William;--Mary Culovic;161926;Johnstown;Sept.4.
Malinchak,Eva;--Anna Kruppa;120642;Charleroi;July 21.
Malinchak,Julia;--Anna Krauppa;120645;Charleroi;July 21.
Malinchalk,Helen;--Palahila Tellip;139355;Lacka.Co;Aug.16
Malinchek,Mary;--Mary Potrichko;139683;Coaldale;Aug.6.
Malinchsak,Steve;--Sophia Papson;139619;Wash.Co;Aug.7.
Malindchak,Annie M;--Anna Kostrinko;205444;Donora;Dec.29.
Malinero,Madaline;--Sadie Riga;36446;Carbondale;Jan.29.
Malinger,--;--Mary Koss;129746;Both;July 29.
Malinger,Emanuel;--Gus Cohen;30001;Pgh;Feb.22.
Malinger,Thomas J;--Katie Rosjowicz;160732;Ind.Co;Sept.16
Malinich,--;--Susie Gulis;196660;Punx;Nov.23.
Malinich,Annie;--Helen Mikove;87259;Portage;May 10.
Malinka,Joseph;--Mary Butsik;43434;Alleg.Co;Mar.13.
Malinky,Annie;--Annie Yerke;1066;Camb.Co;Jan.12.
Malino,--;--Lillian Tasco;153327;Phila;Sept.6.
Malinofski,--;--Viola Combrosky;86751;Throop;Apr.6.
Malinos,--;--Helen Parissis;81940;Johnsonburg;Feb.18.
Malinoski,Andrew;--Mary Diemeka;144670;Miners Mills;Aug23
Malinoski,Brigita;--Sabina Lukowska;140646;Erie;Aug.3.
Malinoski,Celia;--Helen Glowatski;130220;Alleg.Co;July 20
Malinoski,Charles;--Josephine Suba;129471;Sugar Notch;
July 25.
Malinoski,John;--Julia Jnotor;85340;Monessen;May 25.
Malinoski,Josef;--Anna Sattkoska;66746;Lacka.Co;Apr.26.
Malinoski,Jozef;--Boleslawa Kusnieckra;96291;Pgh;June 7.
Malinoski,Kazmiez;--Stefania Naukoska;67494;W.Hazleton;
Apr.14.
Malinosky,Katie;--Justina Chiper;203502;Carnegie;Dec.5.
Malinoszki,Mike;--Anna Vajszjek;165000;Nthp.Hghts;Sept.29
Malinoucki,--;--Polly Wycallis;43059;Luz. Co;Mar.24.
Malinovicinos,Jadwiga;--Ewa Francioste;182998;Pgh;Oct.26.
Malinovski,Eduard;--Teresa Kromadka;82023;Ford City;
May 14.
Malinovski,Felix;--Pauline Galarski;85472;Miners Mills;
May 17.
Malinovski,Mary;--Katharina Nadricna;93271;Phila;June 18.
Malinovsky,Rosalia;--Catharine Makerak;207258;Clfd.Co;
Mar.10.
Malinovsky,Stela;--Maria Malinovsky;199158;Fay.Co;Nov.28.
Malinowsey,Walter;--Anna Peck;135484;Phila;May 28.

Malinowsky, Mary; 35488; Helen Mikara; Bolivar. 2/28 ←

Malis, Stephen; Malick, Barbie; Butler Co #10,
8/3/18 — 137844

Maliszewski, Mary Helen — Sophia Pruski 46842 Harrison Twp 3-25
Maliszewski, Genere — Katherine Ciemnetowski
233009 Phila June 26.

Maliytes, Pete — Cholewic Ursula — 125978 — Wash Co
June — 26.

Malinowski,Dorothy;--Rosie Powalski;178936;Read;Oct.4.
Malinowski,Edward;--Katie Kocuba;200675;Pgh;Nov.4.
Malinowski,Edward;--Pelagia Koscielniak;121658;Erie;
July 5.
Malinowski,Joseph;--Veronika Ajeski;42103;Mt.Carmel;
Mar.18.
Malinowski,Mary;--Bronislawa Krystkiewicz;51666;Phila;
Mar.23.
Malinowski,Mike;--Anna Basinowska;81540;Erie;May 11.
Malinowsky,John;--Anna Vechusky;178049;Old Forge;Oct.24.
Malinowsky,Michealar;--Carolina Saskolousky;219195;Phila;
Dec.9.
Malinska,Anna;--Alexandria Mitjowska;101570;Erie;June 30.
Malinski,Adam;S;--Felishsa Pamtonska;219073;Phila;Dec.22.
Malinski,Nellie;--Rosae Saycote;136277;Phila;July 27.
Malinsky,Edward;--Ursula Mincenska;120593;Wash.Co;July 31.
Malinsky,Henry H;--Herta Weiss;225937;Hays;Mar.9.
Malinus,Jennie;--Annie Wynchock;144920;Schuyl.Co;Aug.9.
Malirzewski,Helen;--Verna Wisniewski;89896;Shamokin;
May 13.
Malis,--(S.B.);--Maria Shoterio;3006;Donora;Jan.12.
Malis,Dorothy;--GussieCorn;72349;Phila;Mar.25.
Malis,Esther;--Sarah Ginsberg;224041;Phila;Nov.17.
Maliseski,Frank;--Victoria Asukocki;63828;Plymouth;Apr.27.
Malishewski,Boleslaw;--Maryanna Piatek;183657;Pgh;Sept.29.
Malishoka,Florence;--Alice Tylboraki;24433;Nanticoke;
Feb.11.
Maliskey,Ignotz;--Julia Panlosky;210670;Westmd.Co;Dec.15.
Maliskowzwh,Yannena;--Hellen Brooks;39816;Forest Co;Man18
Malisreski,Alexandrija;--Stanislawa Wojcib;51770;Brides-
burg;Mar.16.
Maliszewski,Maymie;--Stacia Shelinsky;128688;Scrant;Jul22
Maliszewski,Sophie;--Francisks Wisnewsey;232322;Alleg.Co;
May 15.
Maliszka,--(S.B.);--Annie Budranicze;188206;Arms.Co;Oct30
Maliszko,Charles;--Anastasia Gonitski;145651;Nanticoke;
Aug.4.
Maliths,--(S.B.);--Agnes Prisla;104798;Alleg.Co;June 27.
Malito,Conceta;--Maria Malito;191749;Erie;Nov.24.
Malito,Pietro;--Annie Cara;121830;Erie;July 26.
Malitz,Fennesan;--Mary Graynock;1081;Beaver Meadow;Jan.25
Malitzki,Stephon;--Anna Dada;214209;Beth;Dec.26,
Malhush,Annie;--Annie Vomich;226047;Westmd.Co;Dec.21.
Maljerac,Minnie;--Annie Blosi;45780;Steelton;Mar.4.
Malke,Eva;--Annie Cesok;43871;Camb.Co;Mar.1.
Malkemes,Ruth L;--Catherine Lewis;48144;W-Barre;Feb.25.
Malkon,Tillie (S.B.);--Froda Bealestotsky;70423;Phila;
Apr.12.
Malkievich,Frances;--Hellen Badxiavido;93401;Phila;June 8
Malkoric,Marie;--Martha Baconosky;109699;Alleg.Co;June 12

Mallaby Virginia Freore - Anna M.
Swainson - 227289 Phila. Apr. 13

Mallen, Felix Pauline Golaroski - 85472 - Luz Co. 5-17

Malley John - Anna Caprosi - 228873
Fayette Co. Oct. 5

Malkosh,Marion;--Annie Kachmar;127965;Rankin;July 30.
Malkosky,Alexander J;--Sadie Sorlvosky;8339;Phoenixville; Jan.5.
Malkovic,Mary;--Mary Donicic;144169;Beaver Co;Aug.15.
Malkowski,Marian;--Wladyslawa Nowskoska;219171;Phila; Dec.5.
Mallalien,--;--Ethel R. Poole;214186;Beth;Dec.31.
Mallatratt,Ellen Agnes;--Lottie B.Sterner;166705;Lehigh Co;Sept.1.
Mallby,Lela M;--Nellie F. Bert;169240;Wmspt;Aug.30.
Mallek,--(S.B.);--Anna Mallek;162385;Westmd.Co;Sept.30.
Mallen,--(S.B.);--Joanna Wetklow;88933;S.Fork;May 21.
Mallender,Franklin R;--Mary J.Acheson;150852;Woodlawn; Aug.30.
Mallery,Herbert F.O;--Julia Naperskey;136981;Altoona; Aug.21.
Malleski,Edward;--Mary Koviak;40329;Som.Co;Mar.9.
Malley,Catharine;--Nora O'Donnell;153250;Phila;Sept.5.
Malley,Elizabeth;--Mary Dolan;185008;Phila;Oct.14.
Malley,Harry E;--Margaret Kidder;4366;Greensbg;Jan.6.
Malley,Margaret;--Margaret D.Flanagan;153363;Phila;Sept.6
Malley,Robert E;--Margaret Gougham;213456;Sharpsbg;Dec.7.
Mallgrave,William J;--Florence Kirpatrick;155131;Phila; Aug.24.
Mallia,Rosalia;--Maria Vulla;141324;Farrell;Aug.23.
Mallick,Annie;--Eva Patchko;160841;Gilberton;Sept.5.
Mallick,Edward;--Katherine Murray;151155;Kulpmont;Aug.11.
Mallik,Josephine;--Stefania Minorik;232108;Lehigh Co; May 12.
Mallin,Edith;--Sophie Slousky;95313;Phila;May 24.
Mallin,Martin;--Clara Silber;93327;Phila;June 4.
Mallinak,Dorothy;--Susie Medvas;139753;Duryea;Aug.10.
Malliroff,Mildred;--Fanny Rose;93325;Phila;June 3.
Mallish,Rose;--Clara Busch;155254;Phila;Aug.30.
Mall,John W;--Louisa A. Klessen;50141;Pgh;Feb.8.
Mallaby,Virginia E;Anna M.Swainson;227289;Phila;Apr.13.
Mallas,Peter;--Annie Kavo;21214;Hbg;Feb.28.
Mallazza,Rita;--Teresa Russi;70507;Phila;Apr.11.
Mallery,Wilma;--Lavinia Hamilton;86845;Alleg.Co;May 5.
Malles,Dorothy L;--Lillian M.Yingling;130122;Stewartstown; July 8.
Malles,Mark E;--Rhoda E.Beard;215579;Waynesboro;Dec.7.
Mallescoe,--;--Laura Steele;8031Alleg.Co;Jan.23.
Malley,Edward L;--Mary Kein;197848;Shapnsbg;Oct.10.
Malley,John;--Anna Caproni;228873;Fay.Co;Oct.5.
Malley,Nellie C;--Mildred Waltz;33956;Altoona;Mar.20.
Mallick,John;--Stella Stemitska;38862;Gilberton;Mar.2.
Mallinger,--;--Bessie Miller;116711;Pgh;July 6.
Mallinger;--;--Lillie Berkowitz;217364;Pgh;Dec.4.
Mallinger,Rebecca;--Hannah Kline;49411;Pgh;Mar.16.

See Malak



Mary Malloy - L. Creeden - 4/4/18 - 18 - Scranton - 6485 - 18

Mallo,Kathrine;--Matilina Carman;123351;Hazleton;July 7.
Mallock,Charles D;--Mabel J.Dale;220340;Phila;Sept.30.
Mallock,Tony;--Stany Slava;78773;Berks Co;May 10.
Mallon,Bernard P;--Catharine M.Walsh;54022;Altoona;Apr.8.
Mallon,Celestine H;--Eleanor Hughes;203926;Clfd.Co;Dec.27
Mallon,Jerome;--Mary E. Hurley;31962;Phila;Feb.11.
Mallon,Margaret E;--Laura C.Arndt;72373;Phila;Mar.16.
Mallon,Mary;--Nellie Dundore;33423;Phila;Jan.25.
Mallon,Mary;--Mary Dunlevy;185061;Phila;Oct.7.
Mallon,Robert;--Nellie Roberts;54136;Altoona;Mar.3.
Mallon,Vincent R;--Catherine Gillespie;223924;Phila;
Nov.10.
Malloney,William;--Mary E. Stephenson;170068;Allentown;
Oct.31.
Mallony,--;--Anna Clooney;160441;Fountain Hill;Sept.22.
Mallory,--;--Kathryn Hawley;1100;Bellefonte;Jan.18.
Mallory,--;--Sallie Rhoades;56834;Cranesville;Apr.8.
Mallory,--;--Mary C. Hamot;110572;Erie Co;June 11.
Mallory,--;--Dulcie Foust;5358;Johnstown;Jan.22.
Mallory,Helen C;--Maude V.Davidson;84005;Leetsdale;May 8.
Mallory,Nancy (S.B.);--Virginia Marshall;93500;Phila;
June 11.
Mallory,Norman T;--Eheta M. Henry;79606;Cheswick;May 20.
Mallory,Phyllis E;--Anna F.McMullin;156246;Altoona;Sept.2.
Mallory,Samuel E;--Katie Goodman;178393;Fay.Co;Oct.4.
Mallory,Thomas;--Elva McCartey;170714;Butler;Oct.20.
Mallow,Printus Boyle;Stella P.Imes;171581;Bedf.Co;Oct.29.
Malloy,--(S.B.);--Elizabeth M. Jones;201284;Pgh;Nov.20.
Malloy,--;--Catherine O'Donnel;102055;Freeland;June 3.
Malloy,--;--Alice McConorry;172995;Alleg.Co;Sept.25.
Malloy,Charles;--Irene R. McMerney;133014;Pgh;Oct.29.
Malloy,Dorothy;--Mary Rodger;115465;Phila;June 27.
Malloy,Edmond;--Mary Reid;231444;Phila;Feb.2.
Malloy,Elizabeth;--Catharine Egan;221607;Phila;Oct.2.
Malloy,Elizabeth;--Anna Cantwell;163915;Schuyl.Co;Sept.4.
Malloy,Evelyn;--Elsie Anderson;173359;Erie;Oct.24.
Malloy,Francis Coleman;--Della Naughton;3102;E.Pgh;Jan.15.
Malloy,Francis H;--Alberta C. Sorenson;72414;Phila;Mar.31.
Malloy,George W;--Isabella B.Hunter;77568;Phila;Apr.8.
Malloy,John;--Catherine Harrison;221406;Phila;Oct.3.
Malloy,John F;--Mary L.Horbison;116648;Pgh;July 29.
Malloy,John S;--Effie D. Malloy;104994;Clfd.Co;June 4.
Malloy,Joseph;--Elsie Canning;75830;Phila;May 16.
Malloy,Joseph;--Nellie O'Donnell;74164;Pgh;Apr.26.
Malloy,Joseph;--May Golden;184970;Phila;Oct.2.
Malloy,Lawrence;--Theresa O'Malloy;230279;Phila;Oct.16.
Malloy,Mary R;--Alice Diamond;142596;Wayne Co;Aug.15.
Malloy,Michael;--Elsie Canning;75831;Phila;May 16.
Malloy,Rose;--Mary Hanlon;105455;Mahanoy City;June 12.
Malloy,Ruth;--Elsie Anderson;173358;Erie; Oct.24.

7.

María Lena Malmgren v. Lucas 6-3-18 Wash 101849

Malloy,Thomas;--Margaret Maley;109427;Schuyl.Co;June 6.
Malloy,Thomas H;--Marie Murphy;155177;Phila;Aug.12.
Mallus,Nicholas M;--Sophia Matu;221425;Phila;Oct.29.
Malmberg,Ethel E;--Elsie M.Winblat;7358;N.Braddock;Jan.29.
Malmberg,Isabella E;--Isabella Coull;62909;Norristown; Mar.26.
Malmsten,Lois;--Rachael Geist;202510;Braddock;Dec.10.
Malnechick,Mary;--Katie Krehrk;16597;Allentown;Feb.7.
Maloaney,Elizabeth;--Lillian Maloaney;182975;Pgh;Oct.17.
Maloberti,James;--Angalina Balzirono;5044;Irwin;Jan.15.
Malobovich,Stanica;--Tenika Burovitch;91539;Woodlawn; May 7.
Malochleb,Bernard E;--Leona M.Bly;113228;Phila;July 6.
Malock,Anna;--Sophie Dvrozidsik;113198;Phila;July 24.
Malocznik,Lucille;--Mary Thomas;109469;Windber;Nov.23.
Malodobry,Stanislaw;--Marianna Rushin;162934;Larksville; Sept.28.
Maloestuto,Clara;--Loreta Scotrero;184971;Phila;Oct.2.
Malogh,William;--Elizabeth Cocohran;14918;PhilapJan.28.
Malogne,Fordinand;--Carmella Jordana;72352;Phila;Mar.28.
Maloh,Catherine;--Catherine Coyne;26461;Scrant;Feb.5.
Malok,Joe;--Anna Lynose;46338;Beth;Mar.17.
Maloma,--;--Katie Stotskie;160849;Girardville;Sept.19.
Malone,--(S.B.);--Margaret B. Fitzgerald;12922;Pgh;Jan.9.
Malone,--;--Mary E. Yarnall;164940;Phila;Oct.7.
Malone,--;--Florence Simpon;27593;Warren Co;Feb.16.
Malone,--;--Margaret Bloomingstock;91421;Wash;May 17.
Malone,--;--Minnie Bock;108036;Rices Landing;June 28.
Malone,--;--Carrie Byers;3832;Frank;Co;Jan.15.
Malone,--;--Gladys M.Parker;63562;Beaver Co;Mar.3.
Malone,--;--Anna Dudock;167351;Wthd.Co;May 5.
Malone,Catherine M;--Catherine V. McDermott;40308;Montg. Co;Mar.29.
Malone,Clemon A;--Annie M.Bucher;48474;Wormleysbg;Mar.17.
Malone,Daniel;--May Stramer;40750;Leb;Mar.9.
Malone,Doris A;--Charlotte Jenkinson;77533;Phila;Apr.30.
Malone,Dorothy;--Mary M.Cullen;115460;Phila;June 28.
Malone,Dorothy J;--Alva Barnshaw;106345;Norristown;June 23
Malone,Edward T;--Laura Freed;145465;N.Castle;Aug.8.
Malone,Elsie M;--Bertha Bonner;72302;Phila;Mar.22.
Malone,Elva R;--Mary H. Kline;39338;Hbg;Mar.12.
Malone,Harry H;--Ida S. Beatty;163296;Mt.Oliver;Aug.14.
Malone,Helen;--Jennie Devlin;221441;Phila;Oct. 27.
Malone,Helen E;--Bertha Robeson;150744;Wash.Co;Aug.15.
Malone,Hulley E;--Delia Mockimore;39147;Hollidaysbg;Mar.6.
Malone,Iva L;--Pearl Williams;11161;Versailles;Jan.26.
Malone,Jessie P;--Edith F. Appleman;166133;Roaring Spgs; Sept.6.
Malone,John;--Anna Toland;185049;Phila;Oct.6.
Malone,John;--Helen McGrath;228395;Phila;Dec.19.

Malone,John E;--Elizabeth Kniller;15003;Phila;Jan.23.
Malone,John G;--Alice Boon;166846;Sayre;Sept.14.
Malone,John W;--Rachel S. Zufall;133175;Jeff.Co;July 11.
Malone,John W;--Wilda J. Lockard;78168;Altoona;May 28.
Malone,Joseph;--Gertrude Cogan;115495;Phila;June 25.
Malone,Joseph;--Annie Fior;16932;Alleg.Co;Feb.2.
Malone,Margaret;--Mary G. Tannon;70450;Phila;Apr.16.
Malone,Marianna E;--Anna M. Kenney;227278;Phila;Mar.28.
Malone,Martha;--Martha McGrorty;113201;Phila;July 3.
Malone,Mary;--Margaret Byrnes;70484;Phila;Apr.16.
Malone,Robert;--Mary M. Malone;8552;Pittston;Jan.10.
Malone,Sarah E;--Mary C. Allison;204840;Wash.Co;Dec.17.
Malone,Thomas;--Elizabeth McGlade;221591;Phila;Oct.9.
Malone,Thomas;--Mary Boyle;169083;W-Barre;Sept.22.
Malone,Vincent;--Marie Kelly;155178;Phila;Aug.4.
Malone,William H;--Margaret Armstrong;50122;Pgh;Feb.17.
Malone,Wilson;--Cecilia Bright;27987;Fay.Co;Feb.14.
Maloneu,--;--Mary Donovan;173205;Erie;Oct.3.
Maloney,--;--Vorna Coward;138221;Bradf;Aug.14.
Maloney,--;--Catherine Barrett;213322;Scrant;Dec.22.
Maloney,--;--Ellen McEntire;171748;Coalport;Sept.8.
Maloney,--;--Agnes Downs;181843;Emapt;Oct.20.
Maloney,--;--Marie Thayer;97379;Pgh;May 24.
Maloney,--;--Mary A.McLaughlin;47966;W-Barre;Mar.4.
Maloney,--;--Mary R. Mays;4363;Greensbg;Jan.3.
Maloney,--;--Coletta Sohl;50129;Pgh;Feb.18.
Maloney,--;--Hanna Maloney;49397;Pgh;Mar.17.
Maloney,--;--Gertrude Benson;184138;Phila;Oct.17.
Maloney,--;--Catharine Walsh;9473;Scrant;Jan.4.
Maloney,Anna A;--Nora O'Grady;104101;Lansdowne;June 14.
Maloney,Annie;--Nieblina Mich;4833;Ind.Co;Jan.16.
Maloney,Arlene R;--Helen R.Aldrich;162501;Crawf.Co;Sep.3.
Maloney,Arthur;--Ella Gibson;49370;Pgh;Mar.22.
Maloney,Cornelius;--Irene Roth;182965;Pgh;Oct.15.
Maloney,Daniel;--Johana Donovan;155273;Phila;Aug.17.
Maloney,Edna M;--Hazel M. Curry;181923;Warren;Oct.17.
Maloney,Elizabeth;--Eleanore Fletcher;75719;Phila;May 4.
Maloney,Elsie M;--Encie Decker;208331;Johnsonbg;Nov.21.
Maloney,Florence M;--Ida V. Jones;114467;Phila;Feb.1.
Maloney,Francis J;--Margaret Strafford;29918;Pgh;Feb.1.
Maloney,Frances M;--Sadie Sigman;160172;Easton;Sept.14.
Maloney,James W;--Mary Preston;188818;Avoca;Oct.25.
Maloney,John;--Mary Haley;96232;Pgh;June 14.
Malone,John A;--Catherine M. Maloney;93388;Phila;June 16.
Maloney,John P;--Julia M. Mulligan;77555;Phila;Apr.29.
Maloney,Kenneth F;--Agnes Kennedy;67539;W-Barre;Apr.7.
Maloney,Mary;--Mary Purcell;79990;Centralia;May 6.
Maloney,Mary;--Catharine O'Malley;187332;Phila;Sept.29.
Maloney,Mary V;--Esther M. Bouchamer;201955;Altoona;Dec25.
Maloney,Marie C;--Mary Kirby;182950;Pgh;Oct.10.

Malpezzi, William - Pearl Belistraca - 23274 3
Westwid Co. June 6.

Maloney,Paul J;--Margaret Hays;56370;Corry;Apr.25.
Maloney,Rita;--Catherine O'Hara;147836;Scrant;June 29.
Maloney,Rita E;-- Margaret Donley;97866;Aspinwall;June 10.
Maloney,Rore H;--Anna Thomas;126383;New Castle;July 1.
Maloney,Ruth L;--Beatrice Clark;19238;Dorranceton;Feb.20.
Maloney,Thomas F;--Isabell Bowers;215947;Laurel Run;
Nov.29.
Maloney,Timothy D;--Eleanor Podge;182913;Pgh;Oct.3.
Maloney,William;--Jennie Burke;64846;Scrant;Apr.20.
Maloney,William L;--Isabella Miller;18252;Chest;Feb.8.
Maloni,Catherine;--Annie Conoly;15074;Phila;Jan.1.
Malonich,Frank;--Grace Brokut;28524;Blair Co;Feb.4.
Malonis,John;--Stella Winslow;28823;W-Barre;Feb.4.
Malore,--;--Antonio Pinet;151857;Pgh;Sept.11.
Malore,Felix;--Columbia Murphy;28306;Windber;Feb.6.
Malorgi,Guiseppe;--Caetana Pagliara;82857;Clfd.Co;May 7.
Malorly,--;--Alexandra Zacooki;188833;Potter Co;Nov.10.
Malory,--;--Lenore Coleman;116695;Pgh;July 24.
Malory,Clare T;--Beatrice Fogle;22208;Camb.Co;Feb.22.
Malose,Donetta;--Columbia Murphy;215249;Windbor;Dec.17.
Maloshon,George;--Sophia McLeintz;23770;Schuyl.Co;Feb.18.
Malosits,Jalon;--Fannie Kords;166624;Allentown;Sept.3.
Maloskiriti,Elvira;--Santa Luciand;51710;Phila;Mar.12.
Malosky,William R;--Mabel Farrell;47059;Fay.Co;Mar.21.
Malott,--;--Serena Spitznagle;25307;Fay.Co;Feb.26.
SEE MALLOTT
~~Malott,Alma E;--Stella C. Malott;142910;Johnstown;Aug.30.~~
Malouka,--;--Mary Wasalouskie;225252;Archbald;Dec.24.
Malovic,John;--Magdalena Manivovic;167017;Steelton;
Sept.27.
Malovich,George;--Mary Mainscin;231935;Leb.Co;Feb.23.
Malovich,Margaret;--Eva Kalada;119333;Som.Co;June 25.
Malowich,Annie;--Jennie Stoldwahr;206374;Fallston;June 12
Maloy,--;--Mary Noon;87861;Rochester;May 13.
Maloy,Helen L;--Amelia Wasswciler;182952;Pgh;Oct.11.
Maloy,Irene W;--Irene Weight;103581;Johnstown;June 18.
Maloy,James E;--Margaret Cunningham;155309;Phila;Aug.18.
Maloy,JohnR;--Annie Rutey;3951;Fay.Co;Jan.2.
Maloy,Lucile A;--Hilda A. Erickson;169525;Wilson;Sept.3.
Malpass,Louise;--Alice Malpass;126833;N.Charleroi;July 6.
Malpeck,Michele;--Felice Malpeck;107770;Read;June 2.
Malpede,Catherine F;--Mary Notojocamo;96768;Pgh;Apr.10.
Malpiedo,--(S.B.);--Rosa Renaldo;128530;Roseto;July 18.
Malrey,Annie O;--Mattie Baker;228403;Phila;Dec.23.
Malrica,Giuseppina;--Fortunata D'Amico;217495;Pgh;Dec.29.
Malrzczy,Anna;--Anna Yeger;173266;Erie;Oct.19.
Malsberger,Bertha;--Mildred La Pointe;134703;Phila;Aug.2.
Malsberger,William F;--Grace Griffith;184953;Phila;Oct.6.
Malsberry,William A;--Essie M.Litchfield;88356;Rockwood;
May 28.
Malsch,Katherine E;--Ida E.Kuste;132820;Pgh;Aug.20.

Malsch,William;--May Worth;183588;Pgh;Aug.28.
Malsch,William G;--Myrtle Hartzell;117531;Pgh;June 30.
Malsee,Samuel;--Agnes Lewis;113113;Phila;July 18.
Malseed,Bertha F;--Norine O'Brine;224025;Phila;Nov.24.
Malseed,Beulah E.P;--Beulah G.Parks;161369;Hbg;Sept.28.
Malseed,Roger T;--Katherine Poendergast;23299;Dela.Co;
Feb.19.
Malshitz,Rudolf;--Mary Mulshitz;55865;Coplay;Apr.6.
Malsnee,Frederick;--Edna Vyoe;25758;Read;Feb.25.
Malson,Elsie F;--Elsie E. Konzelman;224114;Phila;Nov.26.
Malsom,Sarah E;--Emma Jones;129539;Sharon;July 17.
Malson,Marie;--Mary Krueskowski;136275;Phila;July 25.
Malstropalato,Rosa;--Rosa Philimico;55632;Bentleyville;
Apr.3.
Malszowki,Henry;--Ema Cranszi;44903;Jeff.Co;Mar.4.
Malt,Harold L.;--Florence Horensteine;68686;Pgh;Apr.11 Harold Lewis
~~Malt,--;--Florence Grnstein;74164;Pgh;Apr.11.~~ Void
Maltasics,Olga;--Mari Karolin;27366;S.Beth;Feb.13.
Maltby,Elizabeth A;--Ida Smith;31998;Phila;Feb.15.
Maltby,Helen I;--Annie C. Knerr;164727;Narberth;July 12.
Maltese,Margaret R;--Jennie Noistra;155233;Phila;Aug.31.
Maltesi,--;--Bridget Safano;5574;Jeanette;Jan.4.
Maltish,Edward;--Helen Tomko;170994;Fay.Co;Oct.23.
Maltke,--;--Nellie F.Bert;229610;Lycom.Co;Aug.30.
Maltman,Ethel Lilyn;--Ethel Derbyshire;95270;Phila;May 19.
Maltparo,Joseph;--Esther M.Mastrostefano;35845;Chest.Co;
Mar.30.
Malts,Ralph L;--Lilly Slabotkin;113319;Phila;July 4.
Malucci,--;--Lucy Caparelle;159098;Clfd.Co;Sept.24.
Maluck,Mollie;--Sophie Gella;224010;Phila;Nov.27.
Maluienghi,Josephine;--Marie Lucici;141682;Ind.Co;Aug.24.
Maluk,Michael;--Eva Minahonchack;190579;Greene Co;Oct.14.
Malun,Frances;--Helen McMullen;114683;Phila;May 12.
Malusa,Joseph;--Lucy Arcaro;31922;Phila;Feb.10.
Maluski,Mary;--Frances Zustopr;177025;Minersville;Sept.15
Malusky,John;--Josephine Beritsky;167593;Shenandoah;
Sept.9.
Malutes,Alexander;--Mary Lenkunas;29943;Pgh;Feb.6.
Maluty,Victoria;--Juleana Vachinge;98571;Braddock;June 21
Malvarosa,Amato;--Luisa Volpe;189849;Carnegie;Nov.12.
Malvasso,Marie A;--Elizabeth Crudo;106825;Oil City;
June 23.
Malvey,Frances;--Lizzie Sweeney;227574;Phila;Oct.24.
Maly,Helene A;--Elizabeth Schmick;200760;Pgh;Nov.6.
Malyack,Fidele;--Rosina Severin;22858;McKpt;Feb.12.
Malyack,George;--Rosie Vilyack;61042;McKpt;Apr.21.
Malyan,Milka;--Milka Vukick;28401;Wilmerding;Feb.5.
Malyarovich,Ethel;--Rozalia Forchak;55630;Bentleyville;
Apr.16.
Malyazik,Michel;--Hannah Balas;187348;Phila;Sept.24.

Malyejasock,George;--Barbra Valantyeck;181282;Wilmerding; Oct.28.
Malyko,Bruno;--Mary Nagle;141458;Luz.Co;Aug.28.
Malynovsky,Nelli;--Lusanna Kurcsik;142746;Johnstown; Aug.8.
Malyska,Stephon;--Pasia Kalckun;997;Butler Co;Jan.8.
Malz,Gladys F;--Louise Eberle;155265;Phila;Aug.24.
Malzi,Harry R;--May E. Snyder;40123;Johnstown;Mar.29.
Malzrak,Helen;--Severa Gladyc;74196;Pgh;Apr.16.
Mamajck,Elizabeth;--Sophia Mazur;74136;Pgh;Apr.12.
Mamaka,Sophie;--Josephine Zacharski;34359;Ashley;Mar.18.
Mamala,--;--Anga Vunovic;12950;Pgh;Jan.29.
Mamarella,Philomena;--Giena Caseiani;113138;Phila;July 14
Mambuga,Julia R;--Nellie Prunt;101977;Farrell;June 11.
Mamca,Bernice;--Bernice Wood;9966;Ind.Co;Jan.3.
Mamczur,Katyrzyna;--Karola Miedurak;190390;Chest;Nov.17.
Mameniskis,Stella;--Stella Smilgevic;134646;Phila;Aug.3.
Mamenka,Volodymyr;--Kaska Kachnowiec;171965;Chest;Oct.30.
Mami,Santa;--Arfia Nicolose;113350;Phila;July 1.
Mami,Santa;--Lucia Panto;136163;Phila;July 24.
Mamie,Harry S;--Emily D.Hargesheimer;113314;Phila;July 6.
Mamieri,Fornado;--Teresa Stillabat;15160;Phila;Jan.4.
Mamipella,Carolina;--Grazie Stufamuelle;14905;Phila; Jan.11.
Mamirov,Francis;--Sarah Guralnick;185159;Phila;Oct.15.
Mamis,--;--Mary Kephart;119895;Clfd.Co;July 7.
Mamisneak,Julia;--Helen Mamisneak;62741;Hanticoke;Apr.26.
Mamm,John;--Agelino Logreco;10587;Westmd.Co;Jan.26.
Mammanna,--;--Amato Vincengia;192547;Nthp.Co;Nov.16.
Mammarell,Tommy;--Francisca Fearone;873;Birdsboro;Jan.30.
Mammarelli,Maria;--Nokelina Di Santis;37922;Erie;Mar.29.
Mammaro,Emilio;--Lonetha Eaghaone;171868;Chest;Oct.7.
Mamo,Augustus;--Carrie Irvine;95311;Phila;May 28.
Mamo,Geniveive;--Mary Albano;103731;Johnsonbg;June 9.
Mamorash,Walter;--Mary Pohishak;148980;Shenandoah;Aug.19.
Mamorella,Nora;--Camilla Guriclaw;191494;Etna;Nov.28.
Mamorelli,Florence;--Elizabeth Indello;98244;Allentown; June 11.
Mamownes,Dillia;--Mary C. Ganaki;196248;Nthp;Nov.9.
Mampe,Elizabeth A;(S.B.);--Lillian M. Wanamaker;70334; Phila;Apr.20.
Mamrak,Helen;--Annie Domko;164259;N.Braddock;Sept.19.
Mamrow,Helena;--Ludwica Hanig;93492;Phila;June 15.
Mamula,--;--Anna Mamula;143979;McKpt;Aug.4.
Mamula,--;--Mary Nodosovich;24020;Midland;Feb.21.
Mamula,George;--Sanna Konowitch;82083;Frank;May 16.
Mamula,Sava;--Milica Mamula;216560;Pgh;Dec.27.
Mamula,Simon (Samuel);--Melitza Mutchonitz;132896;Pgh;Aug.7.
Mamula,Smilja;--Latinka Kovacevic;182938;Pgh;Oct.8.
Mamulae,--(S.B.);--Mary Vitchkovitch;210800;Midland; Dec.26.

Anthony Mamunes - Bessie Retardis
Alleg. - 4494 - 1-30

MAMUZICH, MARY BILLETZ, TERESTI BETH. 1-10 10308

MANCHOR, CECELIA - ALLEG CO. - 4-19-18 - D-238686-18

Mamuta,Latinka;--Andsio Mamuta;161970;Pgh;Sept.12.
Mamyski,Stefania;--Mary Popielarska;195091;Phila;Oct.12.
Man,Frances H;--Celia Cohen;64853;Scrant;Apr.26.
Man,Frank;--Helen Gazig;9466;Scrant;Jan.25.
Mana,Anna;--Rosa Capin;107291;Pittston;June 28.
Manag,Charles K;--Joona R. Line;16951;Beaver Falls;Feb.2.
Manahan,Leslie;--Viola Richardson;180856;Upland;Sept.4.
Manajlovicz,Annie;--Amelia Rudol;1939;Cambridge Spgs; Jan.27.
Manakowski,Margin;--Marjorie Driess;1534;Blossburg;Jan.9.
Mananzzi,Alexander;--Natalina Condi;205654;Beaver Co; Nov.9.
Manarino,Tony;--Caroline De Grazia;174980;Som.Co;Oct.29.
Manarrone,Anna;--Caterina Paglingaco;165567;Pittston; Sept.29.
Manartiska,--;--Helen Manartiska;216288;Woodlawn;Dec.10.
Manasky,Anna;--Mary Lasco;19311;Donora;Feb.1.
Manatti,--;--Sarah Shake;215256;Windber;Dec.18.
Manavel,Emery L;--Addie Peters;162998;SnyderCo;Sept.18.
Manavella,Mary;--Mary Caruso;203060;Blairsville;Dec.16.
Manbeck,--;--Irene Manbeck;84451;Miff.Co;May 1.
Manbeck,Blanche D;--Mamie E. Deck;90739;Berks Co;May 15.
Manbeck,Ernest L;--Sallie Miller;199628;Berks Co;Nov.12.
Manbeck,Evalyn M;--Florence White;198740;Schuyl.Co; Nov.17.
Manbeck,Lewis T;--Carrie Emerick;188862;Schuyl.Co;Oct.3.
Manbeck,Martha M;--Cora M. Unger;17000;Berks Co;Jan.13.
Manbeck,Norman;--Ida Fembach;165668;Schuyl.Co;Sept.29.
Manbeck,Wayne M;--Francis V. Rowe;124581;Miff.Co;July 27.
Manca,Maria G;--Grazia Surba;70445;Phila;Apr.30.
Mancaruso,Angelina;--Elisabetta D. Paoli;219074;Phila; Dec.9.
Mancaso,Tony;--Luisa Polhizzi;45991;Smethport;Mar.12.
Mance,Annie;--Mary Lesar;121471;E.Pgh;June 13.
Mance,Elenora;--Mary Yurkovic;12918;Pgh;Jan.8.
Mancelluzzi,Antonio;--Filomena Mohuzzi;120232;Connellsville;July 22.
Mancely,--;--Alma Leckburg;87413;Jeff;May 16.
Manceni,Primo;--Anna E. Colainta;1237;Fay.Co;Jan.3.
Mancer,Rose;--Barbara Suberelk;12976;Pgh;Jan.14.
Mancevice,Alfonsas;--Cathrine Mancevece;70371;Phila; Apr.24.
Manchal,Michael;--Rose Prodent;15089;Phila;Jan.21.
Manchas,Jennie M;--Jennie M. Shumar;35103;Fay.Co;Feb.28.
Manchek,Mary;--Annie Chappree;35548;Carnegie;Mar.4.
Manchester,David R;--Ruth Beaujon;29985;Pgh;Feb.18.
Manchini,--;--Rosina Vanora;7319;Midland;Jan.26.
Manchor,Sophy;--Mary Kolomasz;35265;Montg.Co;Mar.8.
Manchuck,--;--Rosie Fulerintch;56137;Col.Co;Feb.27.
Manchulowitch,Melah;--Anie Kresowitch;3893;Frank;Jan.24.

Mancinella, Leo-Colomb Sorbilli. 107978
Jefferson Co; June 10

Mancinelli, Joseph J. - Carmella Urso - 70329 - Phila. 4/18

MANCINI, Joseph; Concetta Mancini, Def. 85214-18 ←

MANCINO, William Anthony; Orlanda Mancini Lawrence ←
12C 417-18

Mancia,Liulia;--Rosetta Camoni;169898;Quentin;Sept.6.
Mancill,Frank H;--Marie L. Gibney;185030;Phila;Oct.3.
Mancim,Alberto;--Maria Di P.Antonio;126012;McKees Rocks;
July 10.
Mancin,Frank;--Chiarina Dopco;78028;Aliquippa;May 18.
Mancina,Candelora I;--Maria Ciccarone;20295;Farrell;
Feb.9.
Mancinella,Olga;--Maria Giordani;136184;Phila;July 30.
Mancini,--(S.B.);--Annisse Carda;221479;Phila;Oct.21.
Mancini,--(S.B.);--Jerominna Lattazo;216187;Wash.Co;
Dec.2.
Mancini,Antonio;--Guilia Potenza;185094;Phila;Oct.9.
Mancini,Elizabeth A;--Jennie Renzo;208755;Lock Haven;
Dec.12.
Mancini,Evelyn;--Immacolata Neo;75685;Phila;May 18.
Mancini,Gilomena;--Giovannina Mazetti;119447;Westmd.Co;
July 27.
Mancini,Giuseppe T;--Antonia Mancinin;166560;Scrant;
Sept.5.
Mancini,Grazio A;--Maria Catano;75810;Phila;May 17.
Mancini,Guiseppe A;--Rosina Pasquarillo;146179;Old Forge;
Aug.24.
Mancini,Lucy A;--Mary S. Liquito;113390;Phila;July 5.
Mancini,Nicholas;--Raffaela Ametrano;31878;Phila;Feb.11.
Mancini,Rachela R;--Maria Cotarello;113192;Phila;July 22.
Mancini,Rosina;--Giovanna Cosi;64255;Read;Apr.19.
Mancino,Emilio;--Lucia Grimaldi;224013;Phila;Nov.17.
Mancone,Trenta N;--Madelene Marozone;219032;Phila;Dec.25.
Mancsak,Andrew;--Lizzie Svitznics;110653;Winton;June 14.
Manculich,Anna;--Anna Dalgos;81379;E.Conemaugh;May 6.
Mancusa,Angela E;--Cristina Stella;173225;Erie;Oct.8.
Mancusa,Anita;--Camilla Lapunta;204867;Cresson;Nov.25.
Mancuso,--;--Madalene Granda;131786;Wash;July 20.
Mancuso,--;--Josephine Sherron;161106;Hastings;Sept.17.
Mancuso,Angelo;--Foranta Pinch;2278;Carbondale;Jan.4.
Mancuso,Angiola;--Cecilia Borelli;165913;Read;Sept.30.
Mancuso,Filomena;--Catharine Livingston;31995;Phila;
Feb.3.
Mancuso,Frank;--Mary Mastroianna;139232;Connellsville;
July 11.
Mancuso,Frank;--Rose Farber;56505;Carbondale;Apr.4.
Mancuso,Gasper;--Jennie Arro;2282;Carbondale;Jan.10.
Mancuso,Giovannina;--Concetta Comita;63345;OldForge;
Apr.14.
Mancuso,Girolimo;--Mary Mancuso;100238;Carbondale;June 27.
Mancuso,Henriette;--Gaetana Tomaccio;153409;Phila;Sept.3.
Mancuso,Josephine;--Angelina Torrello;68682;Pgh;Apr.10.
Mancuso,Lucia;--Rose Rigganta;116739;Pgh;July 18.
Mancuso,Saraha;--Lucy Occhyiort;205260;Dunmore;Dec.30.
Mancuso,Yalanda;--Pietconella Frumbello;34792;Bristol;
Mar.3.

Mandyak, Michael 164630
Mary Sayevitch Nanticoke 9/17/18
Mancini, Romanaldo, Roberto - S. Martallina - 8-21-11
Indiana - 148358-18

Mancuso,Tomaso;--Maria Mancuso;3353;Erie;Jan.12.
Mancxer,Kady;--Tany Jordas;176291;McKees Rocks;Oct.14.
Mand,Raymond L;--Clara Roughwot;48690;Youngsville;Feb.25.
Mandak,Antonette;--Annie Chesue;167877;Alleg.Co;Sept.13.
Mandato,Felix;--Josephine Solomonie;228424;Phila;Dec.29.
Mandato,Joseph;--Mary Calabia;122717;Greenville;July 7.
Mandato,Luciano;--Jennie Madonna;75689;Phila;May 16.
Mandeakoa,John;--Eva Mandeakoa;14887;Phila;Jan.23.
Mandegroc,--;--Mary Lucatch;103544;Johnstown;June 17.
Mandel,Annie;--Bertha Mandel;196344;Olyphant;July 25.
Mandel,Joseph;--Ethel Kapelman;93457;Phila;June 19.
Mandel,Marcella;--Lena Neolin;93415;Phila;June 3.
Mandel,Mike;--Susie Yurko;179669;Camb.Co;Oct.4.
Mandell,Gertrude;--Susie Mandel;136927;Altoona;Aug.9.
Mandella,Ceslaw;--Josephine Mitwa;118469;Braddock;July 3.
Mandello,Domenico;--Antonia Picoli;113123;Phila;July 18.
Mandora,Norman;--Grace Wolf;132923;Pgh;Aug.13.
Manderfield,Joseph C;--Nellie A. Moriarity;75797;Phila; May 3.
Mandes,Michael P;--Marie DiDomenico;72354;Phila;Mar.31.
Mandio,Alberto F;--Trecalolinda Trevigno;93330;Phila; June 6.
Manditch,Victoreja;--Julia Pituck;167166;Swoyersville; Sept.17.
Mandolfi,Manadonia;--Michola Grella;31831;Phila;Feb.2.
Mandolia,--;--Mary Cappola;66968;Vandergrift;Apr.15.
Mandono,Michele;--Belona Perciosepe;176514;Meadville; Oct.31.
Mandras,Irene;--Anna Ondra;176700;Fay.Co;Sept.20.
Mandrgoc,--(S.B.);--Annie Bahariah;21717;Johnstown; Feb.12.
Mandrin,--;--Concetta Rich;39487;Ind.Co;Mar.20.
Mandro,Micheal;--Eva Matsylayko;221374;Phila;Oct.24.
Manduik,Annie;--Katherine Tudor;155336;Phila;Aug.23.
Mandzak,Rozall;--Maria Hinki;202915;Berwick;Dec.19.
Mane,--;--Edith Spaulding;193058;Pasleton;Nov.23.
Manec,Mary;--Stanislawa Ceborska;13024;Pgh;Jan.6.
Manechia,--;--Lenora Alpasonia;121609;Camb.Co;July 10.
Manectha,Mary;--Ana Manectka;20058;Exeter;Feb.1.
Maneely,Marie Margaret;--Marie M. Jahn;155130;Phila; Aug.25.
Manek,John;--Mary Posp;66656;Fay.Co;Apr.1.
Manella,Josephine;--Carmela Manella;86995;Old Forge; May 4.
Manella,Vinzeno;--Stella Decira;103893;Westmd.Co;June 26.
Manelli,Ada;--Letizia Casotti;63351;Old Forge;Apr.16.
Manelli,Leonora;--Rose Marcosella;224140;Phila;Nov.13.
Manenski,--;--Nellie Ptyleski;208035;Kittanning;Dec.31.
Manera,Nunzita;--Rosina Bonanno;70546;Phila;Apr.1.
Maneral,Eugenie;--Mary Fick;162831;Tioga Co;Aug.31.

Maneval, Paul E – M. Flick – 8/30 – Tioga Co – 162851

Mangen, Michael Patrick – ~~Mary~~ McGowan 56516
Carbondale 4-29

Manes,Ida;--Minnie Havrich;96232;Pgh;June 25.
Maneval,Edwin R;--Kate Schaubacher;104391;Tioga;June 20.
Maney,John;--Amard Hellis;229358;Clarion Co;Oct.26.
Manferrato,Mario;--Angela Scoles;93361;Phila;June 22.
Manfieni,Mario;--Celesta Babiets;103057;Ind;May 31.
Manfort,Rozi;--Victoria Mazlordo;170445;Braddock;Oct.22.
Manfreda,James;--Rosalina Pote;231865;Hays;Jan.7.
Manfreda,Margaret L;--Rosie Palmer;206800;Ind.Co;Oct.15.
Manfredi,Frank;--Sadie Comfort;12031;Wash.Co;Jan.12.
Manfredi,Joseph;--Mary J. Gizzio;31936;Phila;Feb.9.
Manfredi,Rose A;--Rose Becci;86565;Norristown;May 5.
Manfreodo,Frank;--Carmela Boronomo;72416;Phila;Mar.11.
Manfro,Ralph E;--Mary Colcunello;230068;Wmspt;Dec.9.
Manfroni,Angelina;--Mary Agostinelli;1306;Jeff.Co;Jan.20.
Mang,Charles K;--Marie Koll;228361;Phila;Dec.31.
Mang,Harry A;--Clara M. Metz;93428;Phila;June 5.
Mang,Julia;--Mary Shaw;190622;Carbondale;Nov.18.
Mang,Raymond;--Lillian Dougherty;72401;Phila;Mar.18.
Mangack,Micheal;--Mary Sayevitch;164635;Nanticoke;Sep.17.
Mangaman,Glaoggero;--Rosana Diprima;8579;Pittston;Jan.26.
Mangamella,Rachele;--Margheurita Carbona;93450;Phila;
June 14.
Mangan,--;--Kate Griffiths;213270;Scrant;Dec.26.
Mangan,--;--Martha Baumbach;96241;Pgh;June 17.
Mangan,Edg--Veronica McAvoy;23834;W-Barre;Feb.10.
Mangan,Gene;--Catharine Griffiths;226715;Scrant;Dec.26.
Mangan,George W;--Mary Pirhurst;185088;Phila;Oct.10.
Mangan,James;--Clara Sauer;28992;W-Barre;Jan.6.
Mangan,Joseph;--Mary Reap;147719;Scrant;Aug.21.
Mangan,Margaret;--Margret Brady;215736;W-Barre;Dec.6.
Mangan,Mary;--Anastasia Healey;128696;Scrant;July 3.
Mangan,Mary;--Mary Bamrick;54415;Ashley;Apr.19.
Mangan,Thomas;--Margaret Brown;199973;W-Barre;Nov.11.
Manganaro,Nancy;--Lena C. Baldorni;217191;Pgh;Dec.9.
Manganella,Pauline;--RoseCira;73648;Pgh;Mar.26.
Manganella,Tollar;--Louise Zambo;169173;Luz.Co;Aug.11.
Manganelli,Salvatore;--Maria Livincenzo;45600;S.Fork;
Mar.31.
Manganello,Angelina J;--Maria Maiorana;162029;Johnstown;
Sept.29.
Manganello,Julio;--Onyelo Lirim;91016;W.Pittston;May 28.
Manganiella,Elizabeth A;--Freda Devizia;34361;Ashley;
Mar.14.
Manganiello,Carlo A;--Margherite Cerio;168949;W.Pittston;
Sept.30.
Mangano,Salvatore;--Vincenza Lazzarotti;208098;Johnstown;
Dec.2.
Mangans,David E;--Grace L. English;39383;Hbg;Mar.24.
Mangaprella,John;--Rose Juniata;110245;Vandergrift;
June 26.

Mangaria,Anna;--Anna Jackson;54419;Ashley;Apr.19.
Mangarni,Elena;--Pasqualine Lobuta;136198;Phila;July 22.
Mangasho,Carmina;--Rosa Scardanalia;55592;Som.Co;Apr.3.
Mangel,--(S.B.);--Ada Kennedy;118812;Butler Co;July 29.
Mangel,--;--Martha E. Mangel;34887;Butler Co;Mar.2.
Mangelnortz,Andy;--Anna Motini;191333;Donora;Oct.29.
Mangeney,Marie J;--Marie Hesselfrath;113389;Phila;July 6.
Mangeng,Bernhardt W;--Blanche I. Smith;113282;Phila; July 19.
Mangeno,Michael;--Nancy Dangelo;228343;Phila;Dec.19.
Manger,--(S.B.);--Maggie Harner;17021;Berks Co;Feb. 7.
Manger,Clifford;C;--Florence Dunkleberger;165975;Read; Sept.16.
Mangera,Katie;--Marie Liptak;58988;Bedf.Co;Mar.23.
Mangero,Biagio S;--Angelina Lioreo;228437;Phila;Dec.28.
Mangeri,Annunsiata;--Anna Farbone;223325;Phila;Nov.12.
Mangerie,Gino;--Anna Gabriel;57345;Westmd.Co;Apr.4.
Manges,--;--Freda M. Michael;142842;Johnstown;Aug.26.
Manges,Frank E;--Maud Conner;182992;Pgh;Oct.22.
Manges,Harold;--Charlotte Wirick;138395;Som.Co;Aug.24.
Manges,Kathryn G;--Grace Blocher;82377;Gettysburg;May 16.
Manges,Margaret E;--Margaret E. Long;59193;Hbg;Apr.15.
Manges,Walter;--Frances Manges;179772;Saegertown;Oct.15.
Manges,William B;--Marie E.Bosley;93421;Phila;June 2.
Manghan,Laura E;--Saddie Bond;227207;Pgh;Dec.24.
Mangiacarne,Celeste P;--Angelica Campagna;301;Blair Co; Jan.30.
Mangiacarne,Luise;--Carmela Massaro;54019;Altoona;Apr.7.
Mangiafico,--;--Litisia Valentina;47374;Vandergrift; Mar.28.
Mangialardo,Guilio;--Geneva Margialardo;65192;Sayre; Apr.28.
Mangialetto,Francis;--Rosie Alban;83147;Hazleton;May 26.
Mangiaracina,James;--Maria Defede;24789;Nthp.Hghts;Feb.20
Mangiardi,Angelina;--Catarina Turchia;31836;Phila;Feb.12.
Mangie,Stella D;--Mary Petri;104907;Beaver Co;June 7.
Mangieai,Giovanni;--Filomenia Calao;177503;New Castle; Oct.18.
Mangieri,Vittorio;--Brailia Vinditti;96303;Pgh;June 3.
Mangifest,August;--Teresa Skiavitz;89160;Ind.Co;May 26.
Mangifesto,John;--Addolorata D.Angelo;165544;Jeff.Co; Sept.4.
Mangilotti,--;--Gaetana Orlano;47365;Vandergrift;Mar.9.
Mangino,Giuseppe J;--Carmela Urso;70329;Phila;Apr.18.
Mangino,Umberto;--Luisa Mangone;16749;Arnold;Feb.23.
Mangini,--;--Annie Sullivan;63221;Alleg.Co;Apr.1.
Mangini,Banberdini;--Mary Farcini;51646;Phila;Mar.4.
Mangini,Bartholomew C;--Mary S. Mosconi;187425;Phila; Sept.23.
Mangini,Bartholomew J;--Catharine Waters;113378;Phila; July 13.

Mangat Gladys Mildred - Elsie Louise
Gower. 225-829 Freeland Dec. 8
Marquis, Donald W - Frances Smeal - 78127 Blair Co 5-21
Marquis Michael - Nancy Dangelo
228343 Phila. Dec 19

Mangini,John R;--Josephine Damato;228409;Phila;Dec.25.
Mangini,Phyllis;--Agnes Garafole;97943;Aliquippa;June 24.
Mangino,Carlo;--Jennie Tropiano;113410;Phila;July 13.
Mangino,Josephine;--Maria Marlino;128837;Sutersville;
July 2.
Manginoli,Leo;--Colombe Borbelli;107978;Jeff;June 10.
Mangiola,Vincenzo;--Maria D'Erso;26366;Scrant;Feb.9.
Mangione,Felecia M;--Ilomenica Sardella;108922;McKean;
June 8.
Mangior,Caterina;--Maria Scarpenata;127175;Old Forge;
July 28.
Mangis, Donald H;--Frances Smeal;78127;Altoona;May 21.
Mangison,Sigma L;--Anna Peterson;166808;Swissvale;Sept.8.
Mangle,Edward P;--Nancy M. Leonard;63780;Pt.Royal;Apr.27.
Mangle,Joseph E;--Nola E.Cypher;9677;Saxton;Jan.8.
Mangle,Reta A;--Kathryn Merkle;198415;Shamokin;Nov.8.
Mangle,Willard;--Nellie George;44763;Quakertown;Mar.9;
Manglo,Agnes;--Rosie Russian;210514;Schuyl.Co;Dec.1.
Mangnallo,Mary;--Rose Mondilaber;193488;Johnstown;Nov.18.
Mango,Anthony P;--Antoinette Montemore;184962;Phila;
Oct.2.
Mango,Mary;--Mildred Rotan;167688;Susq;Sept.19.
Mango,Micheal;--Anna Andrick;118232;Ashley;July 22.
Mangold,--(S.B.);--Fannie Mohr;90280;LehighCo;May 14.
Mangold,Marie A.(S.B.);--Helen Cybulska;70464;Phila;
Apr.22.
Mangold,Mary (S.B.);--Helen Cybulska;70356;Phila;Apr.22.
Mangold,Clarise K;--Elizabeth C. Baird;184966;Phila;
Oct.7.
Mangold,Dorothy R;--Edna L.Nagy;77612;Phila;Apr.11.
Mangold,Elleanor;--Mary A.McCallan;70519;Phila;Apr.2.
Mangold,George E;--Eugenia Kunkel;107483;Paxtang;June 20.
Mangold,Tresa M;--Mary Kreilich;13004;Pgh;Jan.3.
Mangold,Victoria L;--Ella M. G.Mangold;201208;Pgh;Nov.18.
Mangone,Guilia;--Cromeka Gentile;24720;New Kensington;
Feb.20.
Mangono,Anna;--Francesca Loina;187371;Phila;Sept.29.
Mangot,Claire;--Clara Cressman;178988;Quakertown;Oct.7.
Mangum,Frederick R;--Agnes Bell;185019;Phila;Oct.12.
Mangus,--;--Sarah Mangus;159627;Camb.Co;Sept.8.
Mangus,Dorothy E;--Rosie Willebran;8317;Camb.Co;Jan.16.
Mangus,Lois J;--Gladys M.Mangus;193592;Johnstown;Nov.1.
Mangus,Vera L;--Myrtle E.Gumbrat;168460;Westmd.Co;Sept.21
Manguso,Ginditta;--Tressa Gigliotti;194652;Alleg.Co;
Oct.5.
Manheim,Ella F;--Caroline Schwartz;115521;Phila;June 17.
Mania,Anthony;--Santa Priselo;78810;Bristol;May 28.
Maniac,Micholic;--Mary Dennis;22155;Leetsdale;Feb.22.
Maniccia,--;--Mary Perfetti;191568;Camb.Co;Nov.24.
Manich,Harry;--Zofia Sinchoin;23800;Monessen;Feb.26.

Manhorn, Maxine F - Emma Engle 198781
Som, Co - Nov, 27

Manik, Hellen - Mary Karol - 232712 -
Westm'd Co - Jan. 2

Mary S. Manista - Nellie Pytlestis - Arm. -
208035-18 12-31-18

Manico,Anthony;--Florence Morella;21376;Hazleton;Feb.19.
Manico,Violanda;--Lutia Scarecaciotta;75806;Phila;May 13.
Manieki,Charles;--Marion Mione;51771;Phila;Mar.14.
Maniera,Maria E;--228430;Phila;Dec.22.
Manieri,Lucy (Grace)--Rosie Monaco;206203;Easton;Dec.13.
Manieri,Michele;--Rosa Cardano;224029;Phila;Nov.25.
Maniette,Amelia Christina;--Lydia C.Pfab;104852;Alleg.Co;
June 20.
Manifold,Marian A;--Edna Webb;102165;Fawn Grove;May 23.
Manifred,Frank A;--Mary Adams;41726;Middletown;Feb.21.
Maniglia,Giuseppina;--Maria Tomeo;78191;Blair Co;May 18.
Manill,Matilda;--Marie Frank;46049;Sharon;Feb.20.
Manill,Rosa;--Marie Frank;46048;Sharon;Feb.20.
Manilla,Tony;--Maria De Parqula;167224;Sharon;Aug.23.
Manijak,Helen;--Agnes Tilicki;99008;Fay.Co;June 22.
Manika,Frances;--Anna Serednizka;30012;Pgh;Feb.25.
Manika,Helena;--Rosalia Domlikiewicz;97367;Pgh;May 26.
Manino,Alfonso;--Rosa Angalone;107244;Pittston;June 6.
Manini,--;--Esther Martillo;150291;Tyom;Aug.19.
Manino,Rita F;--Domenica Papeli;219022;Phila;Dec.11.
Maninoni,Giovanni;--Giounta Matta;25475;Luz.Co;Feb.13.
Maninska,Macej F;--Aleksandra Wobelin;32044;Phila;Feb.24.
Manion,--;--Loretta O'Neil;37051;OilCity;May 16.
Manion,Catharine;--Agnes McCusker;119425;Wash.Co;July 11.
Manion,James;--Sadie Kane;191442;E.Pgh;Nov.27.
Manion,LeVerne;--Mary Thomas;1655;Carnegie;Jan.29.
Manion,Marie;--Elizabeth Egan;31940;Phila;Feb.9.
Manion,Mary C;--Marie Lally;151934;Pgh;Sept.19.
Manion,Michael J;--Agnes McCoor;102118;ForestCity;May 22.
Manione,Domenico C;--Carmela Lomento;168955;W.Pittston;
Sept.15.
Manirei,Alba Y;--Chiarina Manzi;231822;Phila;Apr.13.
Manis,Maly M;--Rose Goldberg;232222;Phila;Mar.30.
Maniscacco,Frank;--Angelina Ciccharelli;93431;Phila;
June 2.
Maniscalco,Maria;--Angela La Rocca;155180;Phila;Aug.19.
Maniug,--;--Marion Dunberger;182968;Pgh;Oct.16.
Manix,Joseph F;--Genevieve Waraern;161281;Hbg;Sept.11.
Manjack,Anna;--Mary Jojak;116646;Pgh;July 31.
Manjara,John;--Katie Vishnofskie;7247;Mt.Pleasant;Jan.12.
Manjeno,Oresto;--Lucia Ridr;211168;Law.Co;Oct.2.
Manjini,Edward;--Rosina McTomassi;187216;Phila;Sept.20.
Manjoki,Beloscario;--Vincenza Wolpiecelly;177556;Manti-
coke;Oct.7.
Manka,~~Charles~~ (Casimir);--Mary ~~Manka~~ (Rozek);108224;Scrant;June 18.
Manka,Wiala;--Stella Manka;64867;Scrant;Apr.1.
Mankaitis,Paul;--Anieli Pastutaiti;171931;Chest;Oct.14.
Mankas,Ivan;--Katie Klecic;122279;Farrell;July 13.
Mankey,--;--Lucile Morris;169417;Wash.Co;Sept.27.
Manko,--(S.B.);--Bertha Carik;183008;Pgh;Oct.27.

12-2-69 Manhovich Agatha Olga D-227 446-19
Olga Margaret Kucsko Jeff. Co. 3-2-49

Manko,Micheal;--Mary Bolok;120819;Duryea;July 29.
Manko,Stefo;--Mary Ravelet;53856;Ambridge;Apr.30.
Mankonski,Florence;--Helen Skonoaska;90992;WarriorRun;
May 19.
Mankoski,Alfred;--Leona Wasilewska;174840;Hazleton;
Oct.19.
Gertrude Mankovic,Josef;--Annie Malinch;199154;Fay.Co;Nov.14.
Mankovich,[illegible]ed H;--Mary [illegible];130379;Fay.Co;July 27.
Mankowska,Anna;--Agnes Wojciechowska;53322;Phila;Feb.24.
Mankowska,Eva H;--Stephie Stepnoska;134700;Phila;Aug.5.
Mankowski,John;--Hellen Passorky;10812;Titusville;Jan.19.
Mankowski,Leonard;--Josephine Kuligonska;57744;Erie;
Apr.12.
Mankowski,Wladyslava;--Mary Kwiatkowska;93369;Phila;
June 20.
Mankus,Louise;--Kathryn Yeast;199577;Alleg.Co;Nov.16.
Mankus,Stanislaw;--Cecylia Baton;182999;Pgh;Oct.26.
Manky,Mary B;--Mary Solbach;93486;Phila;June 8.
Manley,--;--Kate Timony;147733;Scrant;Aug.4.
Manley,--;--Orlean V.Lane;113386;Phila;July 5.
Manley,--;--Ethel P. Shellenberger;136998;Altoona;Aug.29.
Manley,Anna;--Margaret Conway;125762;Nthd.Co;July 10
Manley,Catherine;--Sarah Fleney;26478;Scrant;Jan.6.
Manley,Cecilia A;--Catherine Thron;70338;Phila;Apr.20.
Manley,Clement;--AnnaBlase;125757;Nthd.Co;July 19.
Manley,Cornelius;--Bridget Noone;6979;Nthd.Co;Jan.17.
Manley,Dorothy M;--Edna G. Dunkle;56557;Col;Apr.7.
Manley,Frank J;--Mary Jack;214075;Shamokin;Dec.3.
Manley,Joseph;--Rose Moran;172102;Carbondale;Oct.11.
Manley,Joseph J;--Winifred Mannon;57506;Emporium;Apr.8.
Manley,Marguerite L;--Evelyn Swayne;168765;W.Chest;
Sept.10.
Manley,Mary M;--Kathryn Rorke;31858;Phila;Feb.11.
Manley,Patrick;--Mary Manley;144806;Nthd.Co;Aug.3.
Manley,Pearl;--Florence Preston;56563;Col;Apr.15.
Manley,Ralph Byron;--Mabel C.Clark;21244;Dauph.Co;Feb.9.
Manley,Rebecca;--Elizabeth Nichols;172549;Downingtown;
Oct.13.
Manley,Ross B;--Hester Able;142269;Hbg;Aug.25.
Manley,Ruth;--Elsie Vankirk;134766;Phila;Aug.2.
Manley,Thomas;--Julia Priest;172789;Danville;Oct.31.
Manley,Thomas R;--Lulu E. Miller;104659;McKpt;June 15.
Manlone,Vaughn;--Iva Doterick;226807;Stroudsburg;Dec.31.
Manltz,--;--Josephine Nowak;219209;Phila;Dec.18.
Manmiller,Albert L;--Stella Lobias;82065;Berks Co;Jan.16.
Manmiller,Earl E;--Myrtle M.Geiger;64259;Read;Apr.21.
Manmiller,Ethel M;--Ethel M.Glass;9894;Steelton;Jan.13.
Manmiller,Mildred J;--Cathrie E.Thiry;25897;Read;Feb.2.
Mann,--(S.B.);--Leah Show;210099;Fulton Co;Dec.6.
Mann,--(S.B.);--Maly Mertesthe;223955;Phila;Nov.4.

Mann, Jane Ellen - Lucy Van Allen - 233566
allentown - Nov - 10

Mann,--;--Edna Bland;175415;Camb.Co;Oct.29.
Mann,--;--Wilhelmina Kretchman;176362;Millvale;Oct.20.
Mann,--;--Mary Loesner;187410;Phila;Sept.21.
Mann,--;--Cora Bozle;117982;Ind;July 10.
Mann,--;--Louise Theale;7477;New Castle;Jan.4.
Mann,--;--Mary Huston;172391;Clfd.Co;Oct.15.
Mann,--;--Gertrude Prindle;26093;Ridgway;Feb.22.
Mann,--;--Elsie Shipley;38900;Clfd;Mar.15.
Mann,--;--Gertrude Pottsgrave;169932;Blair Co;Oct.18.
Mann,Agnes V;--Bertha Mann;123050;Dauph.Co;July 20.
Mann,Albert C;--Elsie M.Arnold;66360;York Co;Apr.3.
Mann,Alberta;--Ida Bradley;158661;Col;Sept.6.
Mann,Alfduso;--Mary B. Keys;56333;Chest;Apr.30.
Mann,Alvin;--Libby Somerman;12990;Pgh;Jan.11.
Mann,Amelia J;--Elizabeth J.Albert;11351;Wilkinsburg;
Jan.20.
Mann,Anna E;--Mary W.Haupt;142509;Montg.Co;June 28.
Mann,Beatrice M;--Amelia Althouse;9097;Quakertown;Jan.4.
Mann,Catherine E;--Anna Lilly;138309;Nthp.Co;Aug.24.
Mann,Catherine Stella;--Elsie Hartford;66505;Towanda;
Apr.13.
Mann,Charles A;--Emily K. Kutteroff;72410;Phila;Mar.31.
Mann,Chester;--Sadie Bard;139413;Col;Aug.26.
Mann,Clarence F;--Mary E. Clements;31960;Phila;Feb.16.
Mann,David M;--Sophia Meyer;94537;Phila;Mar.21.
Mann,Doris;--Mildred A. Warozo;168812;Elk Co;Aug.13.
Mann,Earnest W;--Emma M. Jones;113289;Phila;July 16.
Mann,Elizabeth;--Angelina Nappa;1293;Brockwayville;
Jan.31.
Mann,Esther;--Annie Lendig;199857;Lanc.Co;Oct.31.
Mann,Florence;--Florence Wolf;132054;York;July 4.
Mann,George H;--Marion Schriber;93348;Phila;June 20.
Mann,Georgia L;--Graceo S. Shiney;198372;Stroudsbg;Nov.22
Mann,Gladys;--Mary E.McConnell;75833;Phila;May 25.
Mann,Iva B;--Dora M. Lewis;140419;E.McKpt;Aug.5.
Mann,John F;--Veronica Molloy;98161;Allentown;June 29.
Mann,Joseph V;--Regina Burmen;204255;Chest;Nov.14.
Mann,Lovinia G;--Elizabeth Newbury;58732;Tioga Co;
Apr.10.
Mann,Margaret E;--Elizabeth Hudson;136160;Phila;July 27.
Mann,Margaret V;--Phoebe Hoag;73187;Pgh;May 3.
Mann,Marjorie M;--Justine Frye;200535;Zelienople;Nov.16.
Mann,Mary R;--Odessa R. Sliger;203913;Clfd.Co;Dec.19.
Mann,Melvin;--Libby Somerman;12991;Pgh;Jan.11.
Mann,Nellie;--Willie Ritel;215764;W-Barre;Dec.13.
Mann,Robert;--Elizabeth J.Birchfield;12909;Pgh;Jan.7.
Mann,Walter M;--Ethel M.Robertson;187225;Phila;Sept.20.
Mann,Wellington P;--Anna C. Schaffner;166160;Bucks Co;
Sept.4.
Mann,William B;--Maria L.S.Fontaine;26595;Swissvale;
Feb.12.

Mannarelli, Mary - Michelina De Santis, 37922 - Erie 3/24

Mann,William H;--Pauline Bongher;51723;Phila;Mar.2.
Mann,William H;--Anna H. Hess;175834;Lanc.Co;Oct.19.
Mann,William J;--Priscilla Anstey;70511;Phila;Apr.7.
Manna,--;--Elsie Pifer;170368;Adams Co;Oct.12.
Manna,--;--Philamena Manna;86300;Law;May 4.
Manna,Ferdinanda;--Asunda Ricardo;140818;Erie;Aug.26.
Manna,Frank;--Mary Manra;68608;Pgh;Apr.9.
Manna,Frank R;--Mary Giordani;219142;Phila;Dec.14.
Manna,Mary;--Mary Comis;36076;Clym.r;Mar.8.
Manna,Octaviano G;--Nicolina Casale;181864;Emsept;Sept.26.
Mannal,Elverna;--Pearl Keiker;113111;Phila;July 20.
Mannarelli,Elizabeth;--Quintella Di Nicalla;159837;
Sept.7.
Mannarino,Louis A;--Rosina Christian;197810;Sykesville;
Nov.24.
Manella,Francis J;--Elizabeth Bazuro;187187;Phila;
Sept.27.
Manella,Paul;--Rose M.Schmiedel;49458;Pgh;Mar.4.
Mannello,Ambrosia;--Mary Ciaccia;155318;Phila;Aug.12.
Manner,--;--Kate Schiffner;38710;S.Allentown;May 12.
Manner,Ellwood;--Marie Roland;24765;Ethp.Hghts;Feb.12.
Manner,Frederick;--Regina Stehler;167140;Lehigh Co;
Sept.19.
Mannering,Norman E;--Ethel M. Howlett;155300;Phila;
Aug.25.
Mannering,Phoebe E;--Nelly Crawley;226626;Alleg.Co;
Nov.25.
Manners,--;--Bertha M.Heinberger;179932;Ind.Co;Oct.15.
Manners,Alfred J;--Jessie Reinerd;196689;Jeff.Co;Oct.22.
Manney,Gladys--Lario S.Gockenbach;34165;Allentown;Mar.11.
Mannia,Michael;--Margaret Hammer;229924;Beaver Falls;
Dec.25.
Mannick,Arline;--Elizabeth Dunlavey;215164;Vandling;
Dec.25.
Manning,--(S.B.);--Annie Ross;199635;Blair Co;Nov.16.
Manning,--;--Amanda Reigle;5021;Highspire;Jan.6.
Manning,--;--Bertha Smith;160574;Frank;Sept.1.
Manning,--;--Mary A.Longenberger;202899;Berwick;Dec.29.
Manning,--;--Mary Snydor;141229;Adams Co;Aug.26.
Mannings,Charles;--Mary Mannings;113363;Phila;July 10.
Manning,Clyde K;--Hattie Corwin;159506;Alleg.Co;Sept.29.
Manning,Delores;--Annie Kotewicz;151897;Pgh;Sept.3.
Manning,Edward H;--Ivy Manning;134684;Phila;Aug.8.
Manning,Elaner;--Hasie Heilman;33371;Phila;Jan.16.
Manning,Evelyn H;--May Schofield;155143;Phila;Aug.21.
Manning,Geraldine M;--Alice M.McGurk;231238;Phila;May 25.
Manning,Geraldine M;--Alice M.McGurk;231237;Phila;May 25.
Manning,George G;--Alice Hanna;27090;Sharon;Feb.13.
Manning,Irene M;--Annie Meade;130187;Tarentum;July 21.
Manning,James;--Mary O'Brien;223994;Phila;Nov.24.

Shannon Michael Margaret Hammer
229924 Beaver Falls Dec. 25

Giuseppe Manno - R. D. Roma - Locke Co.
213300-18 12.17.18 Pat August 2

Manning,James C;--Ella Forrestall;95271;Phila;May
Manning,John A;--Josephine Conner;143422;Lanc;Aug.1
Manning,John E;--Soriah A.McGuinness;206529;Mercer Co
Sept.16.
Manning,John L;--Vaill M.Surgeon;68980;Pgh;Mar.20.
Manning,John R;--Ethel Starr;93488;Phila;June 11.
Manning,John S;--Elsie M.Boring;209243;York Co;Dec.30.
Manning,Joseph;--Anna Wilkinson;281574;Phila.Oct.6.
Manning,Joseph M;--Bertha Kahner;32033;Phila;Feb.28.
Manning,Lillian M;--Lois I.Campbell;19993;Ellwood City;
Feb.21.
Manning,Margaret;--Annie Connolly;151950;Pgh;Sept.17.
Manning,Marguerisse C;--Jennie C.Mosby;57174;Dudley;
Apr.19.
Manning,Marion H;--Marion Caden;103787;Jenkintown;June 11
Manning,Mary E;--Elsie M.Kutz;142249;Hbg;Aug.26.
Manning,Oliver F;--Nina Rake;175637;Laceyville;Sept.17.
Manning,Paul E;--Mary E.Manning;2933;Duncannon;Jan.9.
Manning,Richard D;--Suzanna F.Hicks;217710;Pgh;Nov.26.
Manning,Rita L;--Margaret Mills;141476;Freemansburg;
Aug.27.
Manning,Rodney J;--Pearl Clukey;57598;Emporium;Apr.14.
Manning,Roy;--Viola Eckmund;41281;McKpt;Mar.2.
Manning,Thomas;--Elizabeth Graves;113035;Phila;July 2.
Manning,Thomas E;--Ethel E. Manning;213513;Swissvale;
Dec.19.
Manning,Willington;--Mary S. Bender;131907;N.Read;July12.
Manning,Zella M;--Lottie R.Rauck;42068;Milton;Mar.4.
Mannimone,Anna;--Teresa Curro;87597;Luz.Co;May 23.
Mannion,--;--Sadie M.Fosser;3538;Erie Co;Jan.27.
Mannion,--;--Olga Stamer;132860;Pgh;Aug.30.
Mannion,Catherine R;--Marie Price;174118;Greenville;
Oct.3.
Mannion,Dominic;--Mary McGowan;56516;Carbondale;Apr.20. See Mangan
Mannion,Elenor;--Olive Riley;161185;Clfd.Co;June 4.
Mannion,James;--Ruth Roeder;166966;Spg.City;Sept.26.
Mannion,Martin;--Julia Geraghty;134672;Phila;Aug.12.
Mannione,Sarah;--Anna Antonucci;127587;Jeff.Co;July 25.
Mannion,Thomas;--Mary Cody;75876;Phila;May 14.
Mannix,Margaret J;--Georgia Smallwood;108526;Sayre;
June 11.
Manno,Geniosa M;--Salvatrico Dilinardo;2399;Montg.Co;
Jan.26.
Manno,Innocence B;--Lena Burdick;83755;Elk Co;May 28.
Manno,Pasquale A;--AngelinaCilibertl;147729;Scrant;Aug.1.
Mannok,John;--Teresa Slovcak;129215;Centre Co;May 12.
Mannon,John M;--Rose Carl;160984;Altoona;Oct.31.
Manns,--;--Cevila Hess;159021;Alleg.Co;Sept.4.
Manns,--;--Jessie Ragen;101494;Erie;June 18.
Manns,--;--Dura Gorasemo;7553;New Castle;Jan.25.

Manon Clem Catherine - Rose Bell
9/11 - 16943 -

6-2-69 Manross, Herman Vincent - Jennie Ramsey
D-24.2379-18 Forrest Co. 8-5-18

Lois Snedaline

Manna,Charles;--Mary Pasket;36939;Alleg.Co;Jan.31.
Manna,Melnunico J;--Mary Posket;36938;Alleg.Co;Jan.31.
Manny,Virginia R;--Eva J.Horman;54992;Butler;Mar.8.
Mano,Annie;--Susie Kasper;190351;Clymer;Nov.21.
Mano,Maria;--Felicse Romano;7988;Wthp.Hghts;Jan.11.
Manocchio,Lorenzo;--Carmela Lomaro;67632;--Barre;Apr.25.
Manocchio,Michele;--Maria Petrangelo;88566;Scrant;May 3.
Manoe,Gino;--Catharine B.Aultman;142340;Ind.Co;Aug.26.
Manofo,Antonio;--Paula Saracchino;93351;Phila;June 25.
Manofsky,--(S.B.);--Anna Vozar;206415;Farrell;Dec.27.
Manolakis,Kathryn S;--Marie A. Stoner;208885;Lanc;Dec.24.
Manolds,Katherine;--Angeliko Doncikis;177444;New Castle; Oct.8.
Manolovits,Katharina;--Barbara Naijan;135456;Phila; Apr.29.
Manon,Emma;--Emma Manon;113140;Phila;July 20.
Manopelli,Filomen;--Annunziata Barbati;139456;Conshohocken;Aug.26.
Manor,--;--Carrie Kennedy;195706;Cumb.Co;Nov.18.
Manor,James G;--Elizabeth C.Manor;200569;Pgh;Nov.4.
Manos,Anthony;--Bessie Retarecho;4494;Homestead;Jan.30.
Manos,[illegible];--Kalopia Askoveneo;38905;Greensbg;Mar.21.
Manos,William A;--Orenea Rallis;70366;Phila;Apr.22.
Manovil,Helen;--Mary Korogienne;25866;Read;Feb.12.
Manown,Irma E;--Irma Dale;3119;Alleg.Co;Jan.5.
Manown,James D;--Jane Charlton;30475;Pgh;Jan.29.
Manowski,Annie;--Rosel Manowski;169201;W.Easton;Sept.17.
Manoylovich,Steve;--Ljubo Doncile;169572;Woodlawn; Sept.30.
Manrosh,Joseph;--Mildred Powak;198709;Shonandoah;Nov.30.
Manross,--(S.B.);--Jennie P.Jones;189254;Butler;Nov.22.
Mans,--;--Grace V. Tenstermaker;230247;Berwick;Oct.18.
Mans,Elizabeth;--Katherine Stewart;123433;Hazleton; June 7.
Mansana,Mary E;--Mary Balagh;166894;Scalp Level;Sept.14.
Mansberger,Earl A;--Mary K.Rodes;160920;York Co;Sept.8.
Mansberry,Frances;--Bessie Regon;100079;Connellsville; June 7.
Mansberry,Foster;--Maud Reagan;139213;Connellsville; Aug.17.
Mansberry,James L;--Lillian Hollis;2159;Connellsville; Jan.12.
Mansdauski,Peter;--Anna Romanowski;93491;Phila;June 12.
Mansell,--;--Laura E. Best;102545;Homestead;June 2.
Mansell,--;--Esther M. Mairas;57760;Erie;Apr.16.
Mansell,Edward;--Theresa Colbert;220827;Sharon;Nov.16.
Mansell,Elizabeth E;--Emma V. Grazier;1047;Barnesboro; Jan.30.
Mansell,Frank S;--Bessie Thomas;10429;St.Clair;Jan.28.
Mansfield,--;--Elizabeth B.Kowlaski;195409;Oil City; Nov.11.

Manski, Dolores M. - Mary Krantz; 74163; Pgh.; 4/26.

Mansueti Carolina - Stella Pilloti
233237 Burgettstown Nov. 17

Mansfield,--;--Lizzie B. Strunk;198375;Monroe Co;Nov.22.
Mansfield,--;--Ella O'Connor;96238;Pgh;June 18.
Mansfield,--;--Aurilla A.Rayhon;127259; Oil City;May 3.
Mansfield,Catherine F;--Minnie Kerts;227577;Phila;
Oct.28.
Mansfield,Faith V;--Dora V.Patry;198442;Wthd.Co;Nov.21.
Mansfield,Florence;--Florence Agnew;231473;Phila;May 8.
Mansfield,George W;--Ruby M. Warren;211013;New Castle;
Dec.1.
Mansfield,Gladys M;--Philena Rickets;34058;Camb.Co;Mar.5.
Mansfield,Hope V;--Dora V.Patry;198441;Wthd.Co;Nov.21.
Mansfield,Jack R;--Evelyn E.Sharp;113387;Phila;July 6.
Mansfield,James C;--Eleanor Smith;25199;Portage;Feb.4.
Mansfield,Margaret;--Emma McCullough;96273;Pgh;June 20.
Mansfield,Mary J;--Margaret Costello;135369;Phila;Jan.21.
Mansfield,Paul;--Alice Garrity;15144;Phila;Jan.11.
Mansfield, Richard H;--Grace M.Lennon;151868;Pgh;Sept.10.
Mansfield,Samuel;--Olive Wareham;83379;Arma.Co;May 11.
Mansfield,William;--Mary Sullivan;135531;Phila;June 7.
Mansfield,William R;--Eliza Mansfield;156776;Arona;
Sept.11.
Mansha,Annie;--Nicholla Vasio;153288;Phila;Sept.15.
Manship,Helen C;--Caroline C. Shaner;165645;Pottstown;
Aug.8.
Manski,Bernard;--Jane H. Farrell;201639;Pgh;Oct.12.
Mansley,Helen;--Annie Yoduski;180276;Wthd.Co;Sept.24.
Mansman,Eileen L;--Lenora M. Connolly;187248;Phila;
Sept.13.
Manson,--;--Agnes Shirkey;8183;Venango Co;Jan.11.
Manson,Catherine J;--Jane Watters;165031;Alleg.Co;Sept.2.
Manson,Felice R;--Bella Rich;72310;Phila;Mar.29.
Manson,Gladys;--Lillie M.Holmes;187424;Phila;Sept.21.
Manson,Helen M;--Helen K.Lehman;201171;Pgh;Nov.17.
Manspeaker,Chalmer D;--Lenora Souleeby;91472;W.Browns-
ville;May 27.
Manstoller,Mildred E;--Florence E.Schell;118916;Berwick;
July 7.
Manstril,--;--Anna Latvis;206923;Greensbg;Nov.6.
Mansy,Benny;--Mary Apechala;185065;Phila;Oct.15.
Mantakukis,George;--Erini Pankeri;11156;Verona;Jan.10.
Mantanorella,Estarine;--Palmina Salenio;72371;Phila;
Mar.10.
Mante,Samuel K;--Olivia G.Koons;147492;Montg.Co;Aug.8.
Mantegna,Gina;--Marie A.Mautefno Pagano;219063;Phila;
Dec.10.
Manteith,Robert;--Burdie Fleming;63591;Patton;Apr.29.
Mantel,--;--Ida Desarba;61606;Fay.Co;Apr.7.
Mantel,--;--Ida DeSarba;61600;Fay.Co;Apr.7.
Mantel,--;--Anna Kauffman;73654;Pgh;Mar.28.
Mantel,Kenneth P;--Catherine M.Raybunch;79765;Carrick;
May 31.

Mantle Kenneth P. Catherine M. Raybold 79765 Allegs 5/31

Albert Daniel Mantach - May Repp - 12-18-8 - Erie - 29864

James Franklin ←

George C. →

Mantel,Stella;--Pelagia Kot;165216;Allog.Co;Sept.2.
Mantello,Helen;--Mary F.Leophino;56409;Connellaville; Mar.1.
Mantenelli,Giovanna;--Petrina Caraffo;78816;Bristol; May 2.
Manthey,William C;--Lillie Rockenbaugh;13023;Pgh;Jan.6.
Mantia,Anthony;--Josephine Fischer;161029;Homestead; Aug.30.
Mantic,John;--Lizzie Michalcik;193253;Westmd.Co;Nov.17.
Mantioth,Martha A;--Stella Lansberry;138892;Clfd.Co; Aug.20.
Mantini,--;--Victoria Mono;80229;Ind.Co;May 21.
Mantini,Aquilina;--Beathrice Mantini;113246;Phila;July16.
Mantini,George;--Lauritini Pilotti;17674;Wash.Co;Jan.22.
Mantinio,Angelo;--Francesca Mundoln;196800;Pittston; Nov.3.
Mantino,Aldo J.A;--Frances Pagliaro;70903;Phila;Apr.8.
Mantione,Angola;--Giuseppina Lorci;107255;Pittston; June 15.
Mantione, Caloggera;--Giuseppina Lori;107254;Pittston; June 10.
Mantione,Grazier;--Mario Lacone;165578;Pittston;Sept.19.
Mantish,Katherine;--Anna Dvorsky;178476;Parsons;Oct.27.
Mantle,Merle C;--Mary H.Gastiger;22975;McKees Rocks; Feb.7.
Manton,Anna J;--Anna Bucher;113211;Phila;July 26.
Manton,Howard H;--Elizabeth Brown;185072;Phila;Oct.13.
Mantone,Antonia;--Antonia Merola;91064;[illegible]-Barre;May 10.
Mantone,Josephine C;--Annie Ferrori;70398;Phila;Apr.13.
Mantono,Tony;--Mary Baily;8536;Pittston;Jan.2.
Mantrith,Isabelle;--Isabelle Adams;93422;Phila;June 3.
Mantsch,Fredrick H;--Gertrude F.Mantsch;216750;Pgh; Dec.21.
←Mantz,James--Flossie Bachman;89224;Lehigh Co;May 17.
Mantz,Alice;--Mary Phillips;196489;Palmerton;Nov.11.
Mantz,Bessie;--Sarah Pardys;70395;Phila;Apr.10.
Mantz,Catherine H;--Minnie F.Snyder;55884;Lehigh Co; Mar.30.
Mantz,Helen H;--Bessie H.Hoagsman;95286;Phila;May 26.
Mantz,Mieczstaw;--Anna Erzoska;145928;New Kensington; Aug.30.
Mantz,Viola C;--Anna K.Hauman;79781;Carrick;Mar.14.
Mantzel,Madeline E;--Carrie Ermis;139996;Dela.Co;July13.
→Mantzoras,*;--Aziadorey Santzopoulos;49412;Pgh;Mar.15.
Manuel,--(S.B.);--Mary Peters;91503;Westmd.Co;May 31.
Manuel,--;--Mary Peters;91502;Westmd.Co;May 31.
Manuel,--;--Mabel Shoppard;85152;Meadville;Feb.6.
Manuel,Alice E;--Emily Ryan;15138;Phila;Jan.9.
Manuel,Edith H;--Hazel Manuel;93408;Phila;June 4.
Manuel,Loren H;--Viola Rauscheck;134757;Phila;Aug.3.

Manuele Franceskhina - Angela Baslante
103533 Johnstown June 17

Helen

Manuel, James - Ignazia Liberto - 217181 Pgh. 129

Manuel,Martha L;--Myrtle M.Glattacker;100269;Col;June 10.
Manuel,William H;--Harriet S.Trout;191636;Erie;Nov.6.
Manuele,Maria;--Giuseppa Buonsera;136222;Phila;July 20.
Manuka,Charles R;--Esther Forrer;151972;Pgh;N.S;Sept.13.
Manuna,Laura;--Laura Yanna;140275;Westmd.Co;Aug.4.
Manuppelli;Arnold B;--Maud Pizza;119393;Bentleyville;
July 27.
Manurus,George N;--Kulla Millas;67472;Campum;Apr.27.
Manus,Lawrence Joseph--Mary C. Miller;49398;Pgh;Mar.17.
Manus,Jenula;--Evenna Eves;46343;Beth;Mar.4.
Manuso,Emidio;--Pomplia Gagliardi;190467;Chest;Oct.6.
Manustak,Johan;--Anna Harnak;27427;St.Clair;Feb.20.
Manville,Helen M;--Elizabeth B.Cupples;26827;Springboro;
Jan.11.
Manville,Lucy A;--Marion Cacio;219151;Phila;Dec.11.
Manwiller,Verna;--Coudice I.Bailet;122254;Berks Co;July 1.
Manya,Walter L;--Nora Paduck;87595;Luz.Co;May 26.
Manyak,[illegible];--Mary Dabroski;28214;Camb.Co;Feb.4.
Manyomari,Francesca;--Francesca Manurone;63845;Pittston;
Apr.3.
Manz,--;--Mary Rodgers;97395;Pgh;May 20.
Manz,--;--Marie A.Kohler;12962;Pgh;Jan.19.
Manz,Caroline D;--Elizabeth A.Kane;15061;Phila;Jan.1.
Manz,George;--CatharineAllen;43918;Phoenixville;Mar.15.
Manza,John;--Katherina Bur;64859;Scrant;Apr.19.
Manzella,Domenico;--Angiola M.Eliseo;44541;Read;Mar.23.
Manzello,Anna;--Solnia V.Hampton;77549;Phila;Apr.10.
Manzi,Annashiara M;--Adelina Antonucci;31896;Phila;Feb.7.
Manzi,Francesco;--Caterina Lizza;24949;Old Forge;Feb.17.
Manzi,Jimmie;--Josaie Bassoinotti;902;Bristol;Jan.2.
Manzi,Nicholas;--Mary Catti;18406;Phila;Sept.26.
Manzi,Nicola;--Eutonia Sposito;70342;Phila;Apr.10.
Manziano,--(S.S.);--Maria Barbuto;64849;Scrant;Apr.30.
Manzo,--;--Teresa Avormano;99160;Bridgeport;June 7.
Manzo,--;--Elizabeth Spiotta;226716;Scrant;Dec.17.
Manzo,Annunzinta;--Adolina Battista;127684;Pittston;
July 7.
Manzo,Antonia;--Corrinth Moscelli;54849;Bristol;Apr.30.
Manzo,Armando;--Jennie Mauro;223834;Phila;Nov.8.
Manzo,Olga;--Elvira Lelli;70516;Phila;Apr.12.
Manzula,John;--Helen Luckachona;29947;Pgh;Feb.8.
Manzzato,Florence;--Minnie Sally;6573;Clfd.Co;Jan.26.
Maoley,Amelia;--Teklo Surek;26711;Camb.Co;Feb.10.
Maortorella,--;--Sarah Fanning;132882;Pgh;Aug.4.
Mapes,--;--Marie Felman;174793;Ind;Oct.18.
Mapewski,--;--Lottie Kawalkowska;73175;Pgh;May 5.
Maphyps,Frederick;--Mamie Senox;154650;Phila;Aug.10.
Maple,--;--Lillian M.Matthews;153345;Phila;Sept.14.
Maple,Harold S;--Irene Carr;75892;Phila;May 17.
Maple,Lewis;--Irene C.Albus;219058;Phila;Dec.4.

Pat J. Maraglia. - D. DeFrancesca - Northampton

8/1896-18 5-13-18

Maple,Maggie;--Fannie Flow;90157;Fay.Co;May 12.
Mapleman,Samuel;--Fannie Cohen;219081;Phila;Dec.5.
Maples,Edward T;--Agnes P.Thompson;230699;Alleg.Co;
July 18.
Mapleson,Luella;--Gertrude Monis;88687;Scrant;Mar.21.
Mapstone,Roy W;--Carrie Starch;157908;Carnegie;Aug.21.
Mara,Francis;--Mary Camuce;171146;Montg.Co;Oct.1.
Mara,Harold;--Mary Menschoff;165729;Schuyl.Co;Sept.19.
Mara,Joseph;--Katie Domcik;137582;Braddock;Aug.24.
Marabito,Francesco;--Rose Marcovecchio;155212;Aug.28.
Marable,Wilson;--Tina Harris;223926;Phila;Nov.6.
Maraca,Guiseppina;--Crestina Candito;102262;Camb;June 13.
Maracani,Frank;--Frances Painco;144910;Minersville;
Aug.30.
Maradin,--(S.B.);--Rose Laschalad;217553;Pgh;Dec.31.
Maradin,--;--Rose Laschalad;217552;Pgh;Dec.31.
Marafini,Joseph T;--Maria Marafini;18139;Curwensville;
Feb.27.
Maragni,Galileo;--Madaline De Ensanio;231389;Alleg.Co;
Aug.22.
Maraldo,Dominec;--Jennie J.Beancio;78069;Altoona;May 8,
Maran,William;--Mary Murphy;25461;Luz.Co;Feb.2.
Maranca,Carmella;--Santa Ferrandi;165561;Pittston;Sept.11
Maranchik,--;--Mary Korlisha;53349;Phila;Feb.27.
Marancin,Francis;--Berthas Marancin;198638;Nthp.Co;
Nov.28.
Marandoli,Peter;--Marie F.Canderio;223890;Phila;Nov.18.
Marangoni,Elda;--Linda Castelletti;165787;Arms.Co;Sept.7.
Marano,--;--Rocchina Prencipe;85509;Mercer Co;May 10.
Marano,Felice;--Genoveffa Savina;75728;Phila;May 7.
Marano,Marie A;--Marie Flacone;155311;Phila;Aug.12.
Marano,Michele;--Sarah Nasino;221559;Phila;Oct.23.
Maranowski,Chester;--Mary Okonska;151834;Pgh;Sept.5.
Maranowski,Frank;--Anna Helwigh;217072;Pgh;Dec.12.
Marantz,--;--Eva Zelligman;96242;Pgh;June 17.
Marapes,--;--Katharine Caringa;19985;Ellwood City;Feb.1.
Marrarro,Amelia;--Augusta Tirvavanti;185161;Phila;Oct.17.
Maras,Charley;--Ennie Yager;90179;Fay.Co;May 8.
Maras,Michael;--Louise Ragola;159734;Erie;Sept.14.
Maras,Mychajlo;--Petrune Kapko;36159;Chest;Mar.18.
Marasca,Joseph G;--Angeline Marnell;41210;McKpt;Mar.18.
Marascan,James;--Millie Sanzione;1090;Carb.Co;Jan.22.
Marasco,Anna P;--Rose Gugletio;208767;Lock Haven;Dec.21.
Marasco,Chiarina M;--Mary Serianni;224125;Phila;Nov.22.
Marasco,Constatine;--Marie Marasco;12998;Pgh;Jan.1.
Marasco,Joseph N;--Jenny Santoro;185013;Phila;Oct.14.
Marasco,Pasqualino;--Concetta Colucclo;97957;Altoona;
June 3.
Marasco,Paul N;--Anna Brancalaso;15116;Phila;Jan.23.
Marasco,Pietro A;--Theresa Pipolo;151903;Pgh;Sept.1.

Maravalli, Alice Nursine; 90,770
Pasqualina Deforte; Summerhill, May 74

Marasco,Teresa M;--Filumena Ruggeri;202969;BelleVernon; Dec.14.
Marasea,Josephine;--Carolina Frascino;14900;Phila;Jan.18.
Maratea,Giovanni C;--Maria Maccarelli;75792;Phila;May 1.
Marath,Wilhemina;--Giselle Giesx;84950;Mt.Oliver;Apr.30.
Maratka,Helena;--Mary Klachek;89599;St.Clair;May 4.
Maratta,Elva K;--Katharine Fath;188422;BeaverCo;May 20.
Maratta,Mary;--Anna Sunderine;194688;Monaca;Nov.23.
Maraulo,Domenico;--Maria Turco;62623;Law.Co;Apr.24.
Maravalli,Alicex P;--Pasqualina Diforte;90770;Camb.Co; May 14.
Maravasa,Jewa;--Mary Chvynka;37635;Conemaugh;Mar.14.
Maravich,Arnie;--Katie Dadavich;161272;Ubg;Sept.6.
Maraz,Josephine;--Mary Urowatty;40507;Lansford;Mar.6.
Marbach,Dorothea;--Victoria Bozzelli;224117;Phila;Nov.26.
Marberger,Roy C;--Catharine Myers;195999;Norristown;Nov10
Marbin,James A;--Louisa Latschar;34483;Lanc.Co;Mar.5.
Marble,Maxine A;--Edith L.Holdridge;171092;Bradf;Oct.19.
Marbo,Abraham;--Ida Kendell;115433;Phila;June 28.
Marbovitz,--;--Julia Petrigavitch;9782;Camb.Co;Jan.11.
Marbuger,--;--Mary Kenn;212916;Berks Co;Nov.17.
Marburger,Adam M;--Georgie McCandless;101306;Butler Co; June 23.
Marburger,Alvin A;--Helen Croup;170783;Butler Co;Sept.21.
Marburger,Austmus S;--Lena Sloan;57551;Butler Co;Apr.6.
Marburger,Edith M;--Nora Nelson;229861;Evansbg;July 15.
Marburger,Louis R;--Emma Yeager;229860;Evansbg;Mar.26.
Marburger,Walter C;--Catharine Watts;64678;Dela.Co;Apr.3.
Marbus,--;--Helen Walterby;97453;Pgh;May 7.
Marbus,Mary;--Annie Thomas;97349;Pgh;May 30. See marpeo
Marc,Wladislaw;--Mary Bachak;117563;Pgh;June 27.
Marca,A.Della;--Maria Ruatnirro;101025;Westmd.Co;June 14.
Marca,Carlo;--Lena Godnno;46671;Warren Co;Mar.24.
Marcacan,James;--Julia Roman;123320;Hazleton;July 5.
Marc acci,Helen J;--Elizabeth H.Davidson;127071;Oakmont; June 30.
Marcadante,Jack S;--Cora Tobin;33416;Phila;Jan.22.
Marcahero,Caterina G;--Giovana Pavone;151962;Pgh;Sept.14.
Marcak,Ellen;--Mary Mikita;118505;Braddock;July 24.
Marcak,Herbert;--Annie Pastor;34547;Braddock;Mar.3.
Marcak,Jennie;--Josephine Lachowska;190857;Coal Center; Nov.10.
Marcantnono,Lala;--Filomena Filippone;221443;Phila; Oct.29.
Marcantonio,Angelo;--Anastasia Martignetti;24737;Westmd. Co;Feb.7.
Marcantonio,Domenica A.F;--Grace Bellano;~~47573~~;Dela.Co; July 6. 147573
Marcantonio,John E;--Domenica Tiberio;108076;Dela,Co; June 1.

Marcella, Rose Marie - Mary Ruto; 221390; Phila; 11-22

Marcante
Marcento Philip Mary Petko - 233838
Fayette Co. Feb. 21

Clair Rodney

Marcavage,Mary;--Rose Bartus;42251;Middleport;Mar.11.
Marcavicz,Anthony;--Rosie Kiskicz;80562;Coal Center; May 30.
Marcawicz,John;--Sophia Tomalonis;109374;Shenandoah; June 12.
Marcel,Louis;--Christina Pastello;203987;Curwensville; Dec.12.
Marcelis,William;--Mary Fallon;231443;Phila;Feb.27.
Marceliski,Czestawa;--Michalma Kochman;219093;Phila; Dec.4.
Marcella,Ercole M;--Pasqualina Don Francesco;78449; Mar.31.
Marcella,Gladys E;--Josephine Marcella;188948;Bellevue; Nov.21.
Marcella,Maria D;--Marianna Mirti;201285;Pgh;Nov.20.
Marcelli,--;--Carnavalli Donmick;67730;Luz.Co;Apr.29.
Marcelli,Eguila;--Rosa Speca;118691;Bristol;July 2.
Marcelli,Henry;--Natalina Mariani;177689;Norristown; Oct.2.
Marcellina,Carmelina;--Brigita Vetrone;113124;Phila; July 17.
Marcellina,Carmine;--Raffaela Colangelo;32027; Phila; Feb.21.
Marcellini,Filimino;--Millie Chiacchieri;185042;Phila; Oct.8.
Marcellino,Maria F;--Elisabetta Greco;96305;Pgh;June 3.
Marcellio,Mary;--Angelicia Triangle;96222;Pgh;June 16.
Marcello,--;Mary Ruto;221390;Phila;Oct.22.
Marcello,Antonio;--Rosa DiMartino;14948; Phila;Jan.18.
Marcello,Clementina;--Dilta Cimineca;228388;Phila;Dec.7.
Marcello,Joseph;--Julia Matucco;170658;Bristol;Oct.17.
Marcello,Mary;--Mary Cobrese;197880;Sewickley;Oct.1.
Marcellus,--;Elizabeth Snaip;97374;Pgh;May 25.
Marcellus,Alberta C;--Cecelia Steighner;34897;Butler Co; Mar.28.
Marcena,Olgo;--Mary Mignati;217192;Pgh;Dec.9.
Marcenik,Mikle;--Anna Karbala;176016;Latrobe;Oct.24.
Marcenko,Josephine;--Anna Gazda;120813;Duryea;July 24.
Marcey,--;--Mary Meysar;227039;Luz.Co;Dec.14.
Marcgebsky,Brona;--Annie Noyukanus;196762;Plymouth; June 15.
March,--(S.B.);--Catharine Wallett;35372;Som.Co;Mar.7.
March,--(S.B.);--Lin Metz;209406;McKpt;Dec.23.
March,--;--Katie Mardon;82308;Franklin;May 14.
March,--;--Lottie M.Wagner;54577;Adams Co;Apr.18.
March,Anrid;--Sinda Millo;162863;Latrobe;Sept.25.
March,Charles F;--Clara E.Kauffman;81190;York Co;May 28.
March,Francis C;--Elsie Cummins;232258;Phila;Feb.20.
March,Grace Hevila;--G.Hevila Kurtz;8855;Read;Jan.27.
March,Harold L;--Anna E.Walters;163518;Mt.Holly Spgs; Aug.20.

Marchano, Clyde Marion - S. Stickle - Lawrence
5-18-18 - #86304-18
Cecil L. Marchak 17184-18 Cambria Co.

MARCHINOSKI, STELLA - M. ACCINSKI - 54988-18
BUTLER CO.

Betty A. Marchelewicz - S. Lukaszewska - 7/17
144086 McKees Rocks

~~Marcelis Wilbur - Mary Fallow~~
~~231443 Phila. Feb. 27~~

Marchelewch Balla - Shafe Lakazbska
McKees Rocks Allegheny Betty 144086-18 — 7-17-18

Marchesis, Lucy - Mary Evangelist
142436-18 Luz Co. 8-14-18

March,Harry D;--Ethel Suear;155092;Phila;Aug.23.
March,Hellen S;--May Lukens;163834;Mt.Carmel;Sept.1.
March,Irene E;--Mary E.Altland;41037;York Co;Mar.2.
March,Jack A;--Marie Guyer;150967;York;July 23.
March,Jacob;--Virginia I.Spangler;197524;York Co;Nov.27.
March,James T;--Della Clemente;131038;Westmont;July24.
March,Joseph R;--Lillian Averdick;70353;Phila;Apr.26.
March,Mary;--Eva Zamba;17357;Faye.Co;Feb.27.
March,Richard P;--Amy G.Bupp;131968;York;July 3.
March,Robert A;--Helen Burn;35834;Coatesville;Mar.24.
March,Tholitha B;--Myra Minnich;41703;Mt.Holly Spgs;
Mar.29.
March,Theron R;--Hilda K.Harok;161747;York Co;Sept.3.
March,William A;--Ella G.Borkey;39187;Chest.Co;Mar.10.
March,William H;--Ada Stewart;67328;W.Chest;Apr.23.
Marchak,John;--Mary Hosko;168182;Taylor;Sept.5.
Marchak,Mary;--Julia Siniva;43559;Olyphant;Feb.4.
Marchak,Rosie;--Anastasia Kandash;174979;Som.Co;Oct.27.
Marchall,Ruth M;--Luella McClaren;157047;W.Bridgewater;
Sept.19.
Marchand,Blanche V;--Carrie Mitchell;18329;Fay.Co;Feb.21.
Marchano,Anna;--Mary Laugham;192754;Hollidaysbg;Nov.18.
Marchanoski,--;--Mary Accinski;54988;Butler;Mar.30.
Marchant,Mary;--Ida Lynch;121886;Erie;June 29.
Marchegiani,Elina;--Virgie Girich;67741;Luz.Co;Apr.25.
Marcheivka,Stella;--Tautina Kelly;18689;Wash.Co;Feb.27.
Marcheletti,Vittoria;--Filosina Corina;108088;Dela.Co;
May 24.
Marchella,--;--Veronica Ondock;58376;Luz.Co;Apr.18.
Marcheloski,Alexander;--Mary Walczuk;196354;Old Forge;
Nov.10.
Marchesani,Vittorio;--Filomena De Marco;200086;W-Barre;
Oct.28.
Marchesano,--;--Maria Battaglini;135457;Phila;Apr.13.
Marchesano,Lucia;--Julia LaVorghette;75840;Phila;May 25.
Marchesano,Nicola;--Maria G.Potenza;15005;Phila;Jan.14.
Marchese,America;--Maria Vitelle;150562;Wmspt;Aug.16.
Marchese,Antonietta;--Grazia Campanaro;93342;Phila;
June 22.
Marchese,Elizabeth;--Elizabeth M.McDevitt;153378;Phila;
Sept.7.
Marchese,Filomena;--Grazia Barbati;13025;Pgh;Jan.6.
Marchese,Grazia G;--Giuseppina Spenale;205256;Dunmore;
Dec.26.
Marchese,Guiseppina;--Maria Nastasio;15062;Phila;Jan.4.
Marchese,Michelina M;--Marie Viscuglia;203051;Huntg.Co;
May 10.
Marchese,Vincenzo;--Angiola Mancuso;14987;Phila;Jan.4.
Marchesini,--;--Hazel Thomas;47167;Monroe Co;Mar.7.
Marchoski,Mary;--Lottie Chivoski;54543;Westmd.Co;Mar.27.

Meichetti, Euclide F. - Minnie Organtini 50137 Pgh. 2-25

Maciante, Philip - Mary Peake - 234074 - Fayette
2/26/18

Manchinski — Annie Bekoffski - 13369 - Pgh - 1-15

Marchesky,Geneive;--Catherine Novitske;204403;Ind.Co;
Dec.10.
Marchesse,--(S.B.);--Teresa Pausano;172769;Dunmore;
Oct.2.
Marchetilli,Roselia G;--Antonina Paulacella;170854;Camb.
Co;Sept.4.
Marchetta,Francesco;--Buono R.Otsia;167969;Blair Co;
Sept.5.
Marchetti,Mary (S.B.);--Domica Moffie;207867;Hooversville
Dec.13.
Marchetti,--;--Barbara Piazzi;82216;Freeland;May 8.
Marchetti,--;--Marietta Malandrucco;46649;Susq;Feb.2.
Marchetti,Agnes M;--Francis Pastor;128866;Schuyl.Co;
July 18.
Marchetti,Elanda M;--Guiseppina Disciardi;209599;Alleg.
Co;Nov.29.
Marchetti,Helena;--Rosina Frontaroli;221457;Phila;Oct.25.
Marchetti,Iola;--Costanza Fovacchia;75873;Phila;May 21.
Marchetti,Joseph;--Julia Sofotta;185983;Phila;Aug.29.
Marchetti,Rosa;--Maria Rey;95276;Phila;May 20.
Marchetti,Vito;--Maria Crocetti;51795;Phila;Mar.2.
Marchiak,Sallie;--Serrofin Chilko;24428;Wanticoke;Feb.28.
Marchiandi,Albongo O;--Amelia Rosini;229758;Beaver Co;
Oct.6.
Marchiano,Albert A;--Conobbed Natallo;14963;Phila;Jan.15.
Marchiano,Vito;--Franceska Condela;75807;Phila;May 12.
Marchilor,Julia;--Teresa Panzono;33894;Altoona;Mar.7.
Marchik,Katie;--Anna Macko;204462;Macka.Co;Dec.21.
Marchin,Annie;--Mary Martiko;170979;Fay.Co;Oct.21.
Marchina,Francisca S;--Barbara Sedar;41018;Westmd.Co;
Feb.26.
Marchincin,Veronica;Susie Marchincin;205205;Fay.Co;Oct.17
Marchinetti,--;--Catherine Botti;204830;Charleroi;Oct.26.
Marchinich,Anna;--Mary Balla;211293;Luz.Co;Dec.8.
Marchinko,--;--Katie Gillah;122349;Fay.Co;June 11.
Marchinko,Eva;--Mary Jurekovich;204382;Greene Co;Dec.22.
Marchinski,Bernard F;--Julia Marchinski;204046;Centralia;
Nov.29.
Marchiono,Angeoline;--Giovannina Guadagini;139589;Canons-
burg;July 4.
Marchiono,Filomeno;--Luigeno Sanighetti;51600;Phila;
Mar.12.
Marchioni,Mary;--Julia Marchioni;132857;Pgh;Aug.29.
Marchioni,Mary E;--Rosa Torella;202697;Bristol;Dec.18.
Marchionini,Sallie;--Mary Foritoli;102276;Camb;May 18.
Marchiono,Risolina;--Rosina Mancina;8672;Palo Alto;
Jan.19.
Marchiori,Mary;--Orsolina Marchiori;161851;Arms.Co;
Sept.12.
Marchisella,Dominico;--Carmela Lascalzo;187279;Phila;
Sept.19.

Marchio, Anthony J. 4176, Mary Cable, Middletown, 3/21

~~Marciante Phillip - Mary Peake - 234074~~
~~Fayette Co. Feb. 26~~

Marciante Phillip - Mary Peake -
234074 Fayette Co. Feb. 26

Marchisello,Giovanni;--Caterina Palerino;187215;Phila;
Sept.27.
Marchisio,Charles;--Mario Senomio;207603;Ind.Co;Dec.8.
Marchitello,Polanta;--Anna Masiteh;97405;Pgh;May 18.
Marchlewicz,Dorothy V;--Rose Emala;20604;Gallitzin;Feb.6.
Marchmeyer,Dorothy V;--Rose Reo;140012;Phila;Aug.9.
Marchno,Antonio;--Chathrine Murray;93407;Phila;June 6.
Marchock,Kathryn;--Susan Metz;213422;Schuyl.Co;Dec.7.
Marcholy,Helen;--Christina Duta;32010;Phila;Feb.16.
Marchonk,Annie;--Elsie Borchonk;35394;Som.Co;Mar.2.
Marchotsky,Edward;--Stella Quatkofsky;115474;Phila;
June 22.
Marchu,--;--Tessie Shotcoski;159621;Camb.Co;Sept.16.
Marchu,--;--Austina Marcher;87128;Palmerton;May 30.
Marchuc,Mike;--Olecsandra Homicz;54936;Butler;Apr.15.
Marchuk,John;--Anna Koss;114315;Phila;July 4.
Marchukonis,--;--Vitronella Matulonis;49364;Pgh;Mar.23.
Marchulonus,Nellie;--Mary Polunus;196760;Plymouth;Mar.9.
Marchut,--;--Anna Malik;178841;Reading;Oct.16.
Marci,Joseph;--Helen Bednor;51665;Phila;Mar.26.
Marci,Margvit;--Ojuro Borbolla;204235;Chichester;Dec.6.
Marciak,Helen;--Karolina Grabonyuska;113233;Phila;July 3.
Marciano,--;--Della Asunda;2502;Wash.Co;Jan.8.
Marciano,Leonard;--Katie Romano;88554;Scrant;May 23.
Marcianti,Paolina;--Guiseppina Girecl;219076;Phila;Dec.6.
Marciolli,Domenico;--Rosario D.Cjieno;51620;Phila;Mar.24.
Marcier,Nancy;--Annie Romas;224057;Phila;Nov.16.
Marcik,Mary;--Mary Reppa;204774;Wash.Co;Dec.9.
Marcikowski,Anthony;--Dominika Raczkoroski;60110;Kingston
Feb.6.
Marcilli,Elena;--Rosie Moncholi;119101;Blakely;July 6.
Marcin,Ancolin;--Mary Leaom;117799;Aliquippa;July 21.
Marcin,Andrew;--Susie Palovcik;118474;Braddock;July 1.
Marcin,Paul;--Anna Manuca;101718;Exeter;June 29.
Marcin,Stefan;--Lusana Cvrder;79129;Fay;May 29.
Marcinak,Regina;--Mary Zolonic;183000;Pgh;Oct.26.
Marcinak,Reginia;--Anasthasia Rogalski;220362;Phila;
Sept.24.
Marcincavicz,--;--Frances Skarulis;200014;W-Barre;Nov.23.
Marcine,Sussie;--Susie Phacknick;215212;Hall;Dec.19.
Marcinek,Frank;--Mary Stenia;19140;Fay.Co;Jan.18.
Marcinek,Helen;--Emma Starosky;228412;Phila;Dec.28.
Marcinek,Joseph;--Anna Boresh;47801;Winton;Mar.15.
Marcinek,Katie;--Annie Marcinek;199183;Fay.Co;Nov.23.
Marciniak,--;--Cecelia Mines;121414;Everson;July 18.
Marciniak,Alfonse;--Josephine Rodzickie;180199;Shamokin;
Oct.13.
Marciniak,John;--Anna Lakosowska;205895;Erie;Dec.24.
Marciniw,Eugienia;--Maria Kowalczuk;120126;Cheat;July25.
Marcinkavage,Marget;--Margot Alexuna;83148;Hazleton;
May 20.

Marco, Anna-Cafizzi Rena.-107291-18 Lyz. Co. 2-20-18

Marco Helen Martha-Louise Calzi

23215-8 Phila. Oct. 2

Marcinkevich,Ellen;--Anna Sockell;105456;Mahanoy City;
June 6.
Marcinkievicz,Stanley;--Cezarys Planntis;11614;W.Hazleton
Jan.5.
Marcinko,Howard;--Mary Dudak;18825;Clfd.Co;Feb.3.
Marcinko,Joseph P;--Helen Stack;100571;Clfd.Co;June 28.
Marcinko,Pauline;--Mary Stein;19284;Westmd.Co;Feb.7.
Marcinko,Stephen;--Mary Stein;19283;Westmd.Co;Feb.7.
Marcinkoski,Alexy;--Stanislawa Bukoska;128105;Read;
July 17.
Marcinkoski,Jozefa;--Jozefa Pankoski;178917;Read;Oct.10.
Marcinkowski,John;--Bassie Dyawial;6323;McKees Rocks;
Jan.22.
Marcino,Marie;--Grassy Antiko;179498;Sharpsbg;Oct.19.
Marcino,Philip;--Caroline Fabiano;27460;Shenandoah;
Feb.27.
Marcinowski,Julia;--Julia Malek;147716;Scrant;Aug.26.
Marcisin,Julia;--Eva Sharon;896;Blair Co;Jan.27.
Marck,--;--Anna Marck;116683;Pgh;July 24.
Marcko,Harold S;--Gertrude V.Krauss;190674;Lehigh Co;
Sept.13.
Marckovisch,Fielip;--Franzis Votowicky;173169;Erie;Oct.1.
Marcks,Claribel M;--Ida Pauly;202114;Allentown;Dec.25.
Marcks,Elizabeth L;--Olivia E.Swamback;106429;Nazareth;
June 12.
Marcks. Llewellyn
~~Marcles~~,~~Lowella~~ N;--Jennie K. Noll;107575;Read;June 24.
Marco,Agnes;--Margaret Heggins;52738;Phila;Jan.31.
Marco,Frank P;--Reba Sandry;113100;Phila;July 19.
Marco,John;--Mastarza Bozura;121733;Erie July 8.
Marco,Margarita;--Antonia Gncardonia;51743;Phila;Mar.7.
Marcocci,--;--Tony Altobella;35114;Huntg.Co;Mar.1.
Marcocci,Anthony;--Rosy Via;77982;Alleg.Co;May 27.
Marcocci,Peter;--Nunzio Spezza;138142;Huntg.Co;Aug.23.
Marcolivio,Tony;--Maggie Lemon;231257;Ridgway;Feb.9.
Marcolone,Joseph;--Rosie Dalesio;136864;Arms.Co;July 22.
Marcoly,Angelini (S.B.);--Josephine Sundo;65062;Sharpsburg;Apr.16.
Marcon,--;--Stella Zambono;87658;Pen Argyl;May 11.
Marcon,Evelina;--Fierina Arisso;2859;Dunmore;Jan.30.
Marcon,Sadie;--Rose Lanto;175945;Lansdale;Oct.6.
Marcona,--;--Flora Dunn;194942;Fay.Co;Sept.30.
Marconi,Alessandro;--Eleno Elise;53407;Phila;Feb.23.
Marconi,Antonio N;--Antoinetta Colanna;77607;Phila;
Apr.27.
Marconi,Jino;--Grazietta Marsiglia;110865;W-Barre;June26
Marconi,Lena;--Annie Valeri;158325;Clymer;Sept.23.
Marcoon,George E;--Annie Rabick;61896;Mt.Carmel;Apr.23.
Marcorsky,Adolph;--Sallie Freedman;120863;Duquesne;
July 22.
Marcott,William R;--Bertha Valek;68037;Westmd.Co;Apr.25.

Rose Anna ←

Lucinda Louise

Marcus, Sara – Rosie Lavine - 96248 Pgh. 6-11

Marcy Stanley V – Bronislawa Sorko - 49358 Pgh. 9-25

Marcovecchio,Frank V;--Virginia Guarino;155159;Phila;
Aug.19.
Marcovecchio,Louise;--Della Massino;51594;Phila;Mar.18.
Marcovitch,Julia;--Katie Drivanco;193534;Camb.Co;Nov.19.
Marcovitz,Elizabeth;--Julia Schovera;176951;McAdoo;
Oct.13.
Marcovsky,--;--Catherine Meach;117326;Pgh;Mar.15.
Marcozzi,Benj.M;--Mary Dellmanco;79469;Wash;Mar.18.
Marcozzi,Vincisi L;--Secontnia Martini;6132;Montg.Co;
Jan.10.
Marcucci,~~Lizzie~~;--Louisa ~~Malattieri~~ Mulattieri;2397;Montg.Co;Jan.27.
Marcucci,Violanda A.A;--Pasqualina Habilz;49439;Pgh;
Mar.8.
Marcuci,Stella;--Grace Ginguma;223853;Phila;Nov.11.
Marcula,--(S.B.);--Dora Evanonai;125005;McKees Rocks;
July 22.
Marcus,--(S.B.);--Sarah Goodman;64870;Scrant;Apr.7.
Marcus,Clara (S.B.);--Clare Schwartz;185010;Phila;Oct.9.
Marcus,--;--Fannie Holmes;228369;Phila;Dec.28.
Marcus,Abraham B;--Yetta Greenberg;134737;Phila;Aug.5.
Marcus,Albert;--Anna Singer;75669;Phila;May 21.
Marcus,Angela;--Mary Tursick;74132;Pgh;Apr.10.
Marcus,Balo;--Julia Tozas;90459;Camb.Co;Apr.13.
Marcus,Beatrice;--Lena Hyman;212690;Read;Dec.28.
Marcus,Bernhard B;--Marian G.Buchanan;115010;Phila;
July 18.
Marcus,Callie;--Angelia Mathews;49363;Pgh;Mar.27.
Marcus,Celia;--Jetta Rothman;88700;Scrant;Apr.24.
Marcus,Dorothy M;--Eva A. Aley;111502;Clarendon;Apr.10.
Marcus,Ellis;--Sarah Lopp;190379;Chest;Nov.6.
Marcus,Ellis V;--Amelia Lenz;73165;Pgh;May 6.
Marcus,Harold J;--Myrtle C.Rhodes;116649;Pgh;July 29.
Marcus,Janet;--Fannie Schwartzberg;72408;Phila;Mar.27.
Marcus,Jonette C;--Essie Jacobs;216650;Pgh;Dec.24.
Marcus,Louis J;--Hilda M.Englert;119692;Alleg.Co;July 5.
Marcus,Martin;--Dora Susgon;21798;Phila;Feb.15.
Marcus,Marvin;--Rose W.Ernick;108321;Scrant;Apr.29.
Marcus,~~Rachel~~ Ruth;--Hannah Abramovitz;31984;Phila;Feb.11.
Marcus,Raymond;--Lottie Sussman;75695;Phila;May 21.
Marcus,Rebecca;--Minnie Morrison;207656;Ind;Nov.15.
Marcus,Ruth;--Ida L.Rosenberg;158489;Connellsville;
Sept.10.
Marcus,Samuel;--Jean Weiner;117352;Pgh;May 24.
Marcus,Simon;--Yetta Holtzman;184923;Phila;Oct.6.
Marcus,Sylvia;--Eva Marcus;74190;Pgh;Apr.18.
Marcuson,--;--Mary Hilenbrand;96259;Pgh;June 24.
Marcuson,Janet J;--Rose Golomb;49413;Pgh;Mar.15.
Marcy,Ellen Algada;--Ethel Robinson;6496;Bradf.Co;Jan.16.
Marczak,Ludwig;--Sophie Szurlej;84332;McKees Rocks;May 1.
Marczak,Wladyslaw;--Julia Pascavitch;117562;Pgh;June 27.

Mardyanovich, Mildred — Stana Cudovic
233486 — Steelton — Nov. 12

March, Walter - Maria Twarog -
234004 Fayette Co. Aug. 6

Marczin,Annie;--Annie Kokos;29971;Pgh;Feb.15.
Marczin,Annie;--Mary Varga;174321;Homestead;Oct.12.
Marczyk,Mary;--Mary Wilczynska;165162;Old Forge;Sept.8.
Marczynak,Stanislaw;--Bronislawa Soroko;49358;Pgh;
Mar.25.
Marder,Mary;--Josephine Zampol;24756;Westmd.Co;Feb.16.
Marder,Matilde;--Hannah Braun;187235;Phila;Sept.22.
Marder,Milton;--Fannie Kauffman;86525;Norristown;May 21.
Mardetti,Edward;--Mary Ciaretti;9731;Butler Co;Jan.28.
Mardia,Rosie;--Mary Pedretto;23316;Fay.Co;Feb.7.
Mardigal,Mary;--Mary Domain;57445;Fay.Co;Apr.7.
Mardirosian,Armennky;--Anna Varshobedian;93424;Phila;
June 2.
Mardis,--;--Mary Elliot;90463;Camb.Co;Apr.28.
Mardis,Conner M;--Verna L.Conner;215362;Wilkinsburg;
Dec.21.
Mardis,Frank G;--Bertha N. Morgan;59929;Johnstown;Apr.20.
Mardis,John;--Mary Long;40116;Johnstown;Mar.9.
Mardis,William R;--Stella M.Baird;27584;Westmd.Co;
→ Feb.20.
Mardock,Jesse A;--Norma E. Strohecker;118140;Allentown;
July 14.
Mardone,Luigi F;--Maria Pasquino;150453;W-Barre;Aug.28.
Mardorff,Andrea;--Edna Mardorff;31904;Phila;Feb.10.
Mardosevic,Stany;--Pauline Kisel;1573;Bentleyville;Jan.8.
Mardula,Agnes;--Agnes Domla;214484;Westmd.Co;Dec.29.
Mare,Charlot R;--Bula Brownfield;141371;Fay.Co;Aug.7.
Mareck,Rosetta A;--Henrietta Truschinsky;129166;Summer-
hill;July 11.
Marecka,Mary;--Anna Moszczynska;101487;Erie;June 19.
Mareco,Leon;--Katie Popovich;156759;Arnold;Sept.5.
Marek,Joseph;--Mary Mika;51766;Phila;Mar.10.
→ Marek,Stasy;--Katie Chovanec;40505;Lansford;Mar.28.
Marella,Charles;--Henrietta Brennon;176124;Marion Hghts;
Oct.17.
Marella,Elmer;--Sarrah Simone;221603;Phila;Oct.30.
Marella,Gnoche;--Lucia Lanart;184977;Phila;Oct.15.
Marella,Lucia;--Catharine Quintile;32036;Phila;Feb.20.
Marella,Sahatore;--Livita Sanello;184937;Phila;Oct.7.
Marello,Cramer;--Catharine Krackmo;21411;Luz.Co;Feb.9.
Maren,Regina;--Madeline Walker;112007;Archbald;July 28.
Marencek,Ludmila;--Emila Manak;124235;Lansford;July 23.
Marenchuk,Mary;--Katie Benedik;187397;Phila;Sept.26.
Marencior,Pasquale;--Rose Marencia;209944;Marcus Hook;
Dec.13.
Marencio,Josephine;--Maggie Paplack;171481;Clairton;
Oct.7.
Marend,Jimmy;--Filamena Janello;155208;Phila;Aug.31.
Marenich,Helen;--Annie Skulitch;3038;Donora;Jan.29.
Marenko,Gabriedl;--Susana Lukosh;89246;Swoyersville;
May 4.

George Margarum - E. Majercik - 6/29
Rostraver - 105688 - 18

LeRoy margerum
Katherine Robinson
Phila, - 15085-1-10

Ronald margerum
Katherine Robinson
Phila, - 15086-1-10

Marenkovic,George;--Annie Matevich;190863;Cokoburg;Nov.4.
Mareno,--;--Congetta Occhento;227130;Pgh;Oct.10.
Mareno,Angelo;--Frances Noto;128686;Scrant;July 12.
Marenozzi,Luigi;--Catherine Bezzarre;211353;Phila;Oct.4.
Marentice,Cathrine;--Anna Starcsinic;45751;Steelton;
Mar.26.
Marenzing,Tony;--Maria Scalabre;170851;Camb.Co;Sept.18.
Mareola,Josephine;--Mary Dougherty;185125;Phila;Oct.2.
Mares,Helen M;--Helen M.Koss;73649;Pgh;Mar.26.
Mares,Lillian;--Theresa Gerstner;49432;Pgh;Mar.9.
Maretha,Helen;--Mabel Duncan;78907;Butler Co;May 31.
Maretta,James;--Rosie Monino;185043;Phila;Oct.7.
Maretti,Adelina;--Scolostro Virgigli;134746;Phila;Aug.1.
Maretti,Antonio;--Giustina Marinelli;155153;Phila;Aug.19.
Maretto,Giovanina;--Giovanella DiNola;62541;New Castle;
Apr.7.
Mareucca,Maria;--Maria Austerino;231990;Pittston;Aug.6.
Mareucci,--;--Angela Masonia;5113;Elk Co;Jan.11.
Marewen,Virginia;--Sophy Boedecker;162218;Kane;Sept.13.
Marey,Anthony O;--Rachael Davis;106687;Alleg;June 13.
Mareyanko,Andy;--Annie Istvan;137563;Braddock;Aug.18.
Marfas,--;--Helen Dudo;26581;Smithton;Feb.18.
Marfia,Pauline;--Pasqualina Marfia;201754;Ambridge;
Dec.12.
Marfinski,Stanislaw;--Mery Grodeska;12952;Pgh;Jan.30.
Marford,Audrey;--Pearl Ripple;181220;Windber;Oct.16.
Margalis,Elanor;--Mary Klemanich;87495;Parsons;May 20.
Margantella,Samuel;--Conjuta Maryata;205535;E.Pgh;Dec.17.
Margarelli,Alfonzo;--Vincenza Brogme;146688;Pittston;
Aug.15.
Margaret,Carmonet D;--Marion Rijo;126923;Westmd.Co;
July 14.
Margaret,Delia F;--Delia Schoenbeck;179741;S.College;
Oct.11.
Margaret,Hanah;--Mary E.Yates;29236;Wash.Co;Feb.14.
Margarf,Harry;--Theresa Grubac;113268;Phila;July 8.
Margart,--;--Levina Defibaugh;140523;Bedf.Co;Aug.30.
Margatell,Joseph;--Angnella Joleman;3100;E.Pgh;Jan.13.
Marged,Benjamin;--Lena Newman;223901;Phila;Nov.13.
Margel,Violet M;--Verna Povlick;89429;Nthd.Co;May 21.
Marger,Jadwiga;--Mary Piskor;182972;Pgh;Oct.17.
Margera,Rosa;--Mary Dixon;75677;Phila;May 24.
Margeri,Paula;--Lucy Cotesi;35344;Both;Mar.27.
Margert,Richard;--Sadie Landis;194122;Leb;Nov.1.
Margerum,Charles H;--Gladys E.Hadley;97354;Pgh;May 29.
Margerum,Charles G;--Gertrude Schott;227581;Phila;Oct.29.
Margerum,James E;--Juliet M.Wilkins;219061;Phila;Dec.2.
Margerum,John B;--Katherine Kaiser;42690;Bucks Co;Mar.2.
Margerum,Margaret;--Mary J.Delaney;93406;Phila;June 3.
Margeta,John;--Anna Belak;142758;Johnstown;Aug.6.

MARGIEL, HARRIET - MARY ASKOR - ALLEG 1917 182972-18

Margosiak, Joanne Veronica; Jankoski, Melna;
Cambria Co #11, 5/22/18 — 102265

Margetin,Ludmila;--Maria Zakovic;206938;Westmd.Co;
Dec.16.
Margetinec,Anthony;--Annie Ocronchakovich;197087;Rankin;
Nov.24.
Margican,Hermina;--Julia Miko;780;Braddock;Jan.25.
Marginelli,--(S.B.);--Concetta Caparello;106340;Norristown;June 8.
Marginvicz,Martha;--Mary Tukowski;159881;Erie;Sept.7.
Margitics,Annie;--Annie Bobics;165257;Palmerton;Sept.23.
Margitta,John;--Mary Kuznea;165784;Arms.Co;Sept.22.
Margle,Anna E;--Francis H.Hudock;119482;Luz.Co;July 12.
Margolies,Ida;--Lilian Barnet;108233;Scrant;June 8.
Margolis,--;--Jennie Sofsky;229967;Pgh;Dec.30.
Margolis,Benjamin;--Rebecca Senevlevitz;75819;Phila;
May 11.
Margolis,Selma;--Dora Safer;228363;Phila;Dec.30.
Margot,Andre;--Elsie Schagelin;23225;Meadville;Feb.11.
Margotta,Pasquale;--Lucia Ceriosi;57248;Dunmore;Apr.4.
Margotta,Rosa;--Mary Antoina Sabatta;81008;Dunmore;May 3.
Marguardt,Fred;--Mar y Sasinsky;41203;McKpt;Mar.19.
Marguch,Hellen;--Anna Razula;48011;W-Barre;Mar.26.
Marguetand,Elizabeth E;--Mary Pallatt;33399;Phila;Jan.23.
Marguett,Duane;--Roxaura Mayhew;174061;Beaver Co;Oct.29.
Marguglio,--;--Domenica Cicoro;174142;Grove City;Oct.28.
Margulies,Norman;--Helen Warwitz;56327;Chest;Apr.10.
Margulis,--;--Ida Weiner;93437;Phila;June 4.
Margulis,Edith;--Bertha Silverman;33412;Phila;Jan.21.
Margulis,Sole;--Hanna Bourn;53331;Phila;Feb.20.
Margus,Fred;--Thresa Schmid;49356;Pgh;Mar.29.
Margut,Richard;--Sadie Landis;194122;Leb;Nov.1.
Marhefka,--;--Frances Czerink;27200;Shamokin;Feb.26.
Marhefka,Josephine;--Julia Mosel;211209;Nanticoke;
Dec.25.
Marhefka,Olga;--Annie Virortek;38285;E.Vandergrift;
Mar.31.
Marhefka,Steve;--Annie Pisarcek;103653;Camb.Co;June 11.
Marhefkea,--(S.B.);--Annie Tolosky;173802;Fay.Co;Oct.21.
Marhel,Pearl;--Josephine Zapolska;100908;Dickson City;
June 15.
Marhelewch,Balla;--Shope Lakazpka;144086;McKees Rocks;
July 17.
Marhovich,John;--Mary Stanko;68099;Woodlawn;Apr.26.
Marhovitch,John F;--Annie Pirnott;102113;Forest City;
June 3.
Marhun,Helen;--Katharine Carletski;82536;Gilberton;
May 11.
Marhut,John;--Anna Damecik;3036;Donora;Jan.27.
Mari,Parmonio;--Antonette Palermo;136191;Phila;July 26.
Maria,Angela;--Teresa Manzari;86278;New Castle;May 30.
Maria,Concetta;--Michela Bakera;87564;Pittston;May 21.

Marian, Peter W - 241921 Anna Solonik
Warren Co, Sheffield, 2-5-18

Marian Vivian ~~McGuinness~~ Marie
Alice McGuinness 234080 Phila
Mar. 8

John Patrick Maria Vittorio - Phila,
134670-5-12

Maria,Constance;--Nicholena Burchera;231989;Pittston; May 21.
Maria,Joseph;--Carmela Casa;127715;Pittston;July 29.
Maria,Kozma;--Mary Herczeg;10328;Beth;Jan.24.
Mariachee,Rose;--Grace Shearoy;81365;Butler Co;Apr.24.
Mariacher,--;--Gertrude Shoaf;122728;Greenville;June 28.
Mariacher,Anna D;--Clara Heitsmann;7472;New Castle; Jan.2.
Mariak,Mike;--Ani Starwazek;188624;Allentown;Nov.29.
Mariampietri,Vincent;--Concetta Pesri;192187;Farrell; Nov.29.
Marian,Elizabelle;--Keenheimqua Marian;203403;Wash.Co; Dec.31.
Mariana,Jennie;--Antonetta Rosetti;103378;Dela;Apr.28.
Mariani,Asunta;--Rosa Brandimarti;226262;Montg.Co;Dec.7.
Mariani,Dagia E;--Agnes Costano;211362;Marberth;Dec.23.
Mariani,Teresa;--Clementina Passei;131244;Winton;July 6.
Marianna,Frank;--Madalina Dusani;146024;Alleg.Co;Aug.22.
Marianna,Lewis V;--Josephine M.Bara;104877;Mt.Oliver; June 13.
Marianna,Frederick;--Mary Evans;215130;Camb.Co;Oct.10.
Mariano,--;--Mary Lupenna;67876;Wind Gap;Apr.25.
Mariano,--;--Arlena Romano;179512;Westmd.Co;Oct.15.
Mariano,--;--Frances Trefero;26726;S.Fork;Feb.21.
Mariano,Giovanni;--Maria Vittorio;134670;Phila;Aug.12.
Mariano,Susa;--Rosa Ritz;142421;Hazleton;Aug.23.
Mariansky,Branyiszlaw;--Wida Pradanow;84338;Leb;May 16.
Mariarity,Helen;--Sarah Clifford;103219;Scrant;June 23.
Mariasz,Mary;--Anna Petrisin;127173;Old Forge;July 13.
Maribelle,Pasquale;--Camile Perrone;223928;Phila;Nov.7.
Maricac,Edward;--Elizabeth Checkus;197601;Scrant;Nov.12.
Maricanok,Leonard;--Katie Romano;88554;Scrant;May 23.
Marice,Susie;--Eva Czima;169112;Luz.Co;Sept.1.
Maricic,*;--Dora Yakovcic;74194;Pgh;Apr.16.-Barbara
Marcic,Milea;--Vasilia Maricic;101210;Alleg.Co;June 12.
Maricko,Sam;--Katy Sollat;104667;McKpt;June 12.
Maridenfild, Charlotte E;--Altie Taylor;164929;Westmd. Co;Sept.11.
Marie,Abbot;--Aqulina Leros;87437;Jeff;May 26.
Marie,Rosemarie ..;--Mary Staib;183001;Pgh;Oct.26.
Mariel,Pauline;--Mary Anthony;127895;Pottsville;July 20.
Mariella,Salvatore;--Antonetta Litrendo;106045;New Castle June 10.
Marielto,Toni;--Natalia Angelis;16846:Braddock;Feb. 8.
Marier,Emilio;--Rosa Lunetti;8589;Pittston;Jan.31.
Mariette,Tetrazini J;--Earneste M.Pernatzi;34530;Brackenridge;Mar.16.
Marietti,Francischa;--Zeno Pierina;18736;Wash.Co;Feb.8.
Marieyesyk,Harold;--Clara Wojciechoski;162944;Larksville; Sept. 30.
Marig,Gindo;--Diomica DiBello;190404;Chester;Nov.18.

Marincic, Josephine - Margaret Pavlak - 171481 - Clairton 10-7

Marigal,Victor;--Annie Chipelonis;93490;Phila;June 16.
Marigan,Rita;--Hollie Shay;12968;Pgh;Jan.21.
Marikigana,Abert;--Giaseppina Frances;53902;Alleg.Co;
Apr.3.
Marillo,Annie I;--Conyetto Rilneo;72326;Phila;Mar.25.
Marin,Paul;--Mary German;81139;Donora;May 15.
Marin,Ruth E;--Daisy B. Ennis;221365;Phila;Oct.19.
Marina,Maria R;--Mario A.Lorrentino;146678;Pittston;
Aug.5.
Marina,Mary;--Rosie Zoffiro;64377;Read;Apr.4.
Marinacci,Joseph;--Mary Tulgonzi;146020;Alleg.Co;Aug.6.
Marinagon,Clement;--Helen Tennyson;106635;Alleg;June 25.
Marinai,Frank;--Mary Rlantieri;93298;Phila;June 15.
Marinari,Raffaele;--Cimentina Dimina;98374;Ambler;June4.
Marincci,Lena;--Colvi Antonette;193152;Montg.Co;Nov.17.
Marincel,Olga;--Anna Sepac;73182;Pgh;May 2.
Marinch,--;--Marya Lesen;55638;Burgettstown;Apr.11.
Marinch,Matt;--Lena Marinch;105131;Masontown;Mar.6.
Marincola,John;--Angela Paone;230992;Montg.Co;Sept.23.
Marine,Dorothy E;--Helen M.Conover;153319;Phila;Sept.4.
Marine,John;--Libera Polit;109963;Fay.Co;June 12.
Marine,Ruth;--Jennie Herbick;93474;Phila;June 15.
Marinel,Emilio;--Mary Turi;137250;Allentown;Aug.10.
Marinell,Erwin L;--Evelyn Stape;113324;Phila;July 10.
Marinella,--(S.B.);--Mary McCul;117547;Pgh;June 28.
Marinelli,--;--Emma Bartlomucci;126927;Westmd.Co;July24.
Marinelli,Argentina;--Silvia Annaloc;3348;Phila;Jan.30.
Marinelli,Emily E;--Anna Boccelli;51655;Phila;Mar.2.
Marinelli,Joseph;--Margaret Augustina;195252;Nthd.Co;
Nov.16.
Marinelli,Maria;--Giovanna Patullo;115428;Phila;June 22.
Marinelli,Maria;--Emilia Pronetti;199886;W.Pittston;
Nov.3.
Marinelli,Michel A;--Katherina Fanagin;221478;Phila;
Oct.21.
Marinelli,Pasqualina;--Antinet Sanzo;37942;Erie;Mar.31.
Marinelli,Pau;--Eugenia Barnardo;132878;Pgh;Aug.3.
Marinelli,Vincenza;--Luzia Bonacossi;220346;Phila;Sept.18.
Marinelli,Virginia;--Carmello Plarent;98012; Altoona;
June 17.
Marinello,Fazino;--Angiolina Ciancia;224049;Phila;Nov.16.
Mariner,Edna E;--Mamie Pitts;51688;Phila;Mar.18.
Mariner,Elizabeth;--Lena R.Eichner;898;Bristol;Jan.2.
Mariner,Elizabeth C;--Anna M.Lindline;70317;Phila;Apr.13.
Mariner,Isabella;--Isabella Suddy;227583;Phila;Oct.22.
Mariner,John;--Mary Dalton;56023;Chest.Co;Apr.6.
Marinets,Annie;--Annie Gerewich;115429;Phila;June 26.
Marini,Alfreda;--Catorina Marini;232336;Butler;July 17.
Marini,Arnold;--Frances Pasucki;91189;Luz;May 3.
Marini,Corinna;--Josephine Rubi;14922;Phila;Jan.23.

" GARRAINO - SEE MARINO

Marini Vincenzo - Giulietta Napolitano
233208 Crum Lynne Mar 28

Marino, Jennetta 15047 M: La Greca
Phila 1/7/18

MARINO, JOSEPH JR. — A. Piccolella - Camb Co.
118839 — July 14.

Marino, Michael - Antonia Paglia 38910 Westfield 9/4

Marini,Luigi;--Rosa Cantela;51378;Phila;Mar.21.
Marini,Teresa;--Ginditta Ricci;115448;Phila;June 22.
Marini,Victor Gaetana;--Maggie A.Purcell;4614;Dauph.Co;
Jan.10.
Mariniputri,Mary;--Sophie Matzoni;106174;New Castle;
May 28.
Marinko,Mary;--Mary Marontkin;129529;Sharon;July 5.
Marinkovich,Alen;--Helen Manerich;48494;Woodlawn;Mar.15.
Marinkow,Osira;--Frvitia Plaraw;84342;Leb;May 17.
Marinnucci,Nicholas;--Philomena Barbetta;97980;Altoona;
June 10.
Marino,--(S.B.);--Elisa Wellato;155252;Phila;Aug.26.
Marino,--(S.B.);--Anna F.Eckl;151904;Pgh;Sept.1.
Marino,--;--Margaret Maffia;168517;Windber;Sept.21.
Marino,--;--Katie Labarra;160445;Fountain Hill;Sept.23.
Marino,Amdedo A;--Maria Lazetta;182971;Pgh;Oct.17.
Marino,Angela G;--Michelina Ricca;70441;Phila;Apr.21.
Marino,Annie;--Annie Albanto;63737;Punx;Apr.22.
Marino,Anthony;-- Rose Farrugia;46288;Beth;Mar.27.
Marino,Antonio;--Virginia Vairoago;44413;Rankin;Mar.30.
Marino,Arcangela M;--Filomena Stella;49399;Pgh;Mar.17.
Marino,Carlina;--Anna Marfongelli;219114;Phila;Dec.3.
Marino,Carmine;--Madelene L.DeChania;47664;W.Chest;Mar.30
Marino,~~Corado~~ Corradino;--Mary Ziorannillo;72435;Phila;Mar.1.
Marino,Ellen;--Grace Falcony;220357;Phila;Sept.1.
Marino,Frank;--Peppina Dapice;173167;Erie;Oct.1.
Marino,Frank;--Marie Coco;185011;Phila;Oct.2.
Marino,Frank;--Carmela Marino;165167;Old Forge;Sept.8.
Marino,Gennetta;--Margarita La Greca;15047;Phila;Jan.7.
Marino,Giorgio;--Sebastiana Quadarella;51680;Phila;
Mar.20.
Marino,Giuseppe;--Carmela Craparo;62894;Norristown;Apr.4.
Marino,Guiseppe;--Angela De Romo;213300;Scrant;Dec.23.
Marino,Helen M;--Agnese Mancieri;166053;Read;Sept.4.
Marino,James;--Julia Napolis;72337;Phila;Mar.27.
Marino,Joseph;--Velma Fitzgerald;19827;Erie Feb.20.
Marino,Joseph;--Congetta Fest;113105;Phila;July 23.
Marino,Joseph;--Santa Raccopolumbo;141302;Farrell;Aug.24.
Marino,Joseph C;--Sarah Volcello;136255;Phila;July 31.
Marino,Josephine M;--Anna R.Kitchie;1[illegible]6518;New Castle;
June 28.
Marino,Livero O;--Versinia Mangani;47891;Wyom;Mar.25.
Marino,Luigi Bartolomeo;--Maria Viscardo;49391;Pgh;
Mar.16.
Marino,Machel A;--Lucy Papan;15029;Phila;Jan.14.
Marino,Maddalena M;--Michela Melillo;77573;Phila;Apr.24.
Marino,Maria A;--Concetta DiGuiseppe;134604;Phila;Aug.16.
Marino,Maria G;--Maria Saldutti;59531;Montg.Co;Apr.11.
Marino,Michael;--Rose Rubinotz;75725;Phila;May 8.
Marino,Morris;--Eufemia Mazzucca;219075;Phila;Dec.8.

Virginia

Marinoff, Isidor - Fannie Molk 232467 Phila Jan. 10.

Marisa Wilbert - Lilia Gendron -
Fayette - Feb. 4 - 233869 -

Marino,Nick;--Mary Parro;192582;Greensbg;Nov.3.
Marino,Philomena;--Rosario Foradeo;41575;Carb.Co;Mar.31.
Marino,Pietro;--Antonina Rincrore;173568;Easton;Oct.10.
Marino,Rocco;--Maria Reonegro;219103;Phila;Dec.20.
Marino,Rose;--Sara Perniese;124604;Lansdale;July 12.
Marino,Rosie;--Betra Carano;98847;Barnesboro;June 21.
Marino,~~Vetgenia~~;--Katharina Pino;31781;Phila;Feb.12.
Marino,Ytoli Q;--Ersilia Mourand;193711;Som.Co;Nov.29.
Marinof,--(S.B.);--Helen Jikito;132926;Pgh;Aug.12.
Marinoff,Jacob;--Esther Messinger;70478;Phila;Apr.15.
Marinoff,Rose;--Ida Cohen;53429;Phila;Jan.31.
Marinos,--;--Lesfina Meredis;195497;Monessen;Oct.1.
Marinovitch,John;--Barbara Maitiarchick;160359;Farrell; Sept.18.
Marinovski,Joseph;--Mary Pochinski;125832;Mahanoy City; July 20.
Marinovsky,John;--Helen Markusky;176976;Mahanoy City; Oct.19.
Marinrio,Joseph S;--Egnazia Boova;21141;Hbg;Feb.8.
Marins,Stephen S;--Mary Gorash;170515;Alleg.Co;Oct.4.
Marinshick,Carol;--Cecilia Novak;88798;Westmd.Co;May 10.
Marinucci,Rose;--Mary Gussi;128687;Scrant;July 20.
Marinuk,Wassiel;--Annie Deduhoy;56029;Chest;Co;Apr.7.
Marinus,Frederick;--Mary Evans;215123;Camb.Co;Oct.10.
Mario,--(S.S.);--Mary DeSedone;145940;Westmd.Co;Aug.7.
Mario,Dionigio V;--Domenico Ferrente;7963;Westmd.Co; Jan.7.
Marion,--;--Bertha Walker;140970;Ellwood City;Aug.20.
Marion,--;--Emma Conway;68683;Pgh; Apr.10.
Marion,Antonino;--Palmana Donio;68609;Pgh;Apr.9.
Marion,Albert;--Concetta Roman;174931;Montg.Co;Oct.22.
Marion,Elenor C;--Rose Bell;169484;Wash. Co;Sept.11.
Marion,Francisis;--Ellen B. Dixon;14916;Phila;Jan.13.
Marion,James;--Eva L. Ogg;68038;Westmd.Co;Feb.1.
Marion,Richard L;--Celia D.Blanchard;100376;Tioga;May 27.
Marion,Rose;--Helen Condrick;21374;Hazleton;Feb.25.
Marion,Walter R;--Anna B.Bushman;209489;McKees Rocks; Dec.15.
Mariono,Josephine;--Filamena Mizara;194872;Marcus Hook; Nov.23.
Mariott,--;--Marie Sherbian;206438;Fay.Co;Dec.21.
Mariotti,Andrew;--Bertha Scarmack;141303;Farrell;Aug.30.
Mariotti,Julia;--Maria Rogari;47818;Winton;Jan.1.
Mariotto,John;--Doralice Tavani;98685;Birdsboro;June 24.
Mariotty,--;--Catherine Ramella;98205;Allentown;June 22.
Mariscak,Ondrey;--Anna Baltavic;97437;Pgh;May 11.
Marisch,Maggie Tvanschits;--Annie Tvanschits;176664;Fay. Co;Oct.23.
Marisinko,--(S.B.);--Mary Stantik;37264;Dunmore;Mar.4.
Mariski,Mary;--Bridget Lyons;131472;Luz.Co;July 1.

Mark David Dennis Dugan - 228442
Phila. Dec 26

Markakis, Emanuel Melissa 74184 Pgh. Lyn. 24

Mariski,Walter;--Mary Lymocki;169772;Ambridge;Oct.15.
Maritano,Giovanina S;--Maria Polido;81467;Erie;May 3.
Maritosk,Mary;--Theresa Szuk;140326;Donora;Aug.26.
Maritz,John;--Elsie Maritz;90306;Tamaqua;May 5.
Maritz,Katy;--Mary Drofel;179953;Ind.Co;Oct.30.
Marium,Peter;--Anna Solnuk;28177;Warren Co;Feb.7.
Marius,Rosa;--Maria Pellegrino;71419;Phila;Jan.29.
Mariz,Emilia;--Anna Kettler;173057;Etna;Oct.5.
Marjarimm,Leroy;--Katherine Robinson;15085;Phila;Jan.10.
Marjarimm,Ronald;--Katherine Robinson;15086;Phila;
Jan.10.
Marjory,Violet;--Maria Crago;116738;Pgh;July 16.
Mark,Bertelle;--Ethel Schmoyer;167139;Lehgih Co;Sept.21.
Mark,Betty;--Olga M.Anderson;51733;Phila;Mar.10.
Mark,Genovo;--Mary Esposit;209528;Alleg.Co;Dec.3.
Mark,Helen;--Mary Mark;122245;Freedom;June 30.
Mark,Howard L;--Clara Hawkins;158392;Chest;Sept.14.
Mark,Julienne;--Hilia Yancowich;15170;Phila;Jan.1.
Mark,Maggie;--Stella Morris;18653;Wash.Co;Jan.6.
Mark,Mary D;--Mary M.Stark;12910;Pgh;Jan.7.
Marka,Helen;--Mary Petecsela;48060;L.-Barre;Mar.23.
Markakis,Michael;--Epitone Meliase;74184;Pgh;Apr.22.
Markalewicz,Joseph;--Viktoryna Bednovska;36747;Charleroi;
Feb.28.
Markanic,John;--Mary Kuzemka;121312;Donora;July 4.
Markanich,Julia;--Anna Kozak;213164;Scrant;Dec.8.
Markarian,--;--Ethel Derby;202170;Allentown;Dec.20.
Markavicz,Edward;--Margaret Camaluta;43859;Camb.Co;
Mar.25.
Markavicz,Julia;--Anna Sperts;7708;Luz.Co;Jan.2.
Markavicz,Theodore;--Agnes Uklija;162858;Latrobe;Sept.7.
Marke,Helen E;--Louise Shuster;55991;Coatesville;Apr.27.
Markel,--;--Anna Price;118944;Berwick;May 16.
Markel,--;--Silva Mock;11408;Camb.Co;Jan.8.
Markel,--;--Emma D.Marks;29447;York;Feb.19.
Markel,Berrie D;--Zolma M.Hartsock;118369;Blair Co;
July 26.
Markel,Carrie A;--Emma J.Hirt;225758;Dauph.Co;Dec.11.
Markel,Donald F;--Zelma M.Hartsock;118668;Blair Co;
July 25.
Markel,Erma;--Anna M.Gohn;80616;York Co;Apr.29.
Markel,Ernest E;--Martha A. Kopt;141188;York Co;Aug.5.
Markel,Eula E;--Marguerite Johnston;96721;Pgh;Mar.26.
Markel,Eva A;--Cora L.Rex;214978;Tamaqua;Dec.18.
Markel,Evelyn R;--Sadie M. Stepp;167908;Turtle Creek;
July 3.
Markel,Gladys A;--Katie M. Heckert;138071;Dauph.Co;
Aug.18.
Markel,Gordon A;--Ruth A. Arnold;47102;Juniata Co;Mar.20.
Markel,John B;--Clara M.Becker;29455;York;Feb.11.

Markel,Katharine E;--Mary Weisgerber;162686;Leb;Sept.7.
Markel,Laurance L;--AnnieBahel;182047;W.York;Oct.16.
Markel,Richard L;--Caroline M.Cocklin;102980;Dauphin;
June 2.
Markel,Robert C;--Mary J. Ressinger;163507;Cumb.Co;
Sept.21.
Markel,Robert H;--Marry Alley;189188;Blair Co;Nov.4.
Markel,Sarah;--Sarah P.Baukert;207958;York Co;Dec.23.
Markel,Thomas A;--Regina Bender;7530;New Castle;Jan.20.
Markel,Walter S;--Ivy O.Wright;229593;Ind.Co;May 14.
Markel,William G;--Elizabeth Baltes;179330;Scrant;
Oct.21.
Markell,--;--Marie Ludolpf;151844;Pgh;Sept.28.
Markelsky,Sophie;--Mary Loskuska;43563;Old Forge;
Mar.12.
Markeney,--;--Oliva Spacacena;3461;Erie;Jan.19.
Marker,--;--Lilian G.Coni;196119;New Centerville;July 10
Marker,Earl W;--Mary C. Shields;105799;Westmd;June 11.
Marker,Elizabeth;--Elizabeth Kofski;45187;Scrant;Mar.9.
Marker,Jesse E;--Martha J. Kunkle;61580;Fay.Co;Apr.28.
Marker,Joseph W;--Dora A. Hummer;53316;Phila;Feb.28.
Marker,Joseph W;--Marion Fields;72450;Phila;Mar.27.
Marker,Ray A;--Agness Ferguson;109654;Shippinport;
June 12.
Marker,Robert;--Elizabeth Kofsk;45188;Scrant;Mar.9.
Marker,Sarah;--Mary E. Wagner;71527;Phila;Feb.7.
Markerky,--;--Mary Dolon;81208;Fay.Co;May 5.
Markes,Mike;--Mary Modaran;148524;Sharon;Aug.24.
Markes,Teresina;--Maria Markes;160337;Farrell;Sept.16.
Markeski,--;--Mary Prusinska;57443;Fay.Co;Apr.30.
Markot,James;--Catherine E. Work;174846;Lanc;Sept.27.
Market,Joseph L;--Mary R. Rosser;94666;Phila;Apr.12.
Market,Lorraine;--Anna M. Plibotts;171896;Chest;Oct.13.
Market,Raymond;--Stella Summer;126279;Beaver Co;July 2.
~~Markotti,Euclide F;--Minnie Organtine;50137;Pgh;Feb.15.~~ see Marchetti
Markevic,Mary;--Mary Stalsaite;31792;Phila;Feb.24. ddell
Markevich,~~Ida~~;--Tillie Shumbris;160961;Homestead;Sept.6.
Markevich,Mary;--Jozefa Lemsaka;167520;St.Clair;Sept.8.
Markevitzh,Bernard;--Josephine Brazinski;82707;Homestead;
May 30.
Markowicz,Eugenia;--Sally Hoffman;151848;Pgh;Sept.26.
Markowicz,Krystyna;--Krystyna Skorupa;80276;Lacka.Co;
May 17.
Markey,--(S.B.);--Perince Masconi;161047;Bedf.Co;Sept.12.
Markey,--;--Louise M. Ritchey;11370;Bedf.Co;Jan.11.
Markey,Anna;--Mary Markey;176199;McKpt;Oct.18.
Markey,Charles;--Daminko Kuvsa;123514;Som.Co;July 13.
Markey,Charles E;--Alverta Gladfelter;81178;York Co;
May 7.
Markey,Christopher G;--Anna Dixon;151864;Pgh;Sept.9.

Markiewicz, Eugenia – Sabina Hoffman 151848 Pgh. 9-27-

Markey,David L;--Ella Leader;57418;York Co;Apr.11.
Markey,Dorothy M;--Annie Brown;75718;Phila;May 4.
Markey,Edith;--Alverta Gladfelter;81179;York Co;May 7.
Markey,Esther;--Alverta Gladfelter;81180;York Co;May 7.
Markey,John;--Caroline Wessell;73176;Pgh;May 5.
Markey,Marie;--Gertrude F.Kelly;24133;New Hope;Feb.5.
Markey,Marion;--Edna Flannery;200277;Wash;Nov.27.
Markey,Mary H;--Mary A.Cool;3045;York Co;Jan.25.
Markey,Mildred M;--Christianna Graham;128512;Red Lion;
July 17.
Markey,Rita C;--Helen Giffin;12921;Pgh;Jan.9.
Markey,Theda M;--Dylvia L.Giffin;20999;Blair Co;Jan.16.
Markey,Thomas W;--Viola Anderson;31790;Phila;Feb.5.
Markey,Violet;Mary Daugherty;121374;Dallastown;July 19.
Markey,Wilma L;--Mary E. Bausman;37457;York Co;Mar.6.
Markgraf,Andreas A;--Helena E.Von Polsenberg;219069;
Phila;Dec.5.
Markham,--;--Daisy Campbell;119583;Allog.Co;July 25.
Markham,Dorothy;--Beatrice Price;138731;Allog.Co;May 15.
Markham,Edna M;--Frances McMullin;155316;Phila;Aug.23.
Markham,Emily L;--Catharine V. Mulhern;113405;Phila;
June 30.
Markham,Lester M;--Grace Kronmiller;14901;Phila;Jan.17.
Markham,Wainwright C;--Anna Hollison;132838;Pgh;Aug.24.
Markhorst,John J;--Josephine Cleary;128293;Quakertown;
July 3.
Marki,--(S.B.);--Maria Tuaros;70457;Phila;Apr.9.
Markic,Mary;--Anna Dfafo;192216;Farrell;Oct.26.
Markielunas,Anthony;--Aniela Jozakiewicz;117318;Pgh;
Feb.15.
Markiewicz,Frances;--Anna S. Kondula;40998;Latrobe;
Feb.8.
Markiewicz,Helen;--Anna S. Kondula;40999;Latrobe;Feb.8.
Markiewicz,Irene;--Apolonia Staszewska;81460;Erie;May 1.
Markiewicz,Naik;--Kaidy Terlecka;49361;Pgh;Mar.26.
Markiewicz,Wladyslaw;--Josephine Malwarska;51701;Phila;
Mar.22.
Markis,Josephin;--Anna Jakoboska;148997;Shenandoah;
Aug.3.
Markish,John;--Josephine Kolich;79135;Fay;May 30.
Markish,Joseph;--Josephine Kolich;79134;Fay;May 20.
Markison,Charles;--Sarah Glottstein;155257;Phila;Aug.20.
Markko,Unno I;--Sofia Saaei;105655;Monessen;June 18.
Markland,--(S.B.);--Ruth Kuhns;124145;Westmd.Co;July 3.
Markland,--;--Irene Brogan;132891;Pgh;Aug.6.
Markland,Helen R;--Ora D. Geiser;188486;Altoona;Nov.17.
Markle,--;--Laura Marquet;204670;Confluence;Dec.1.
Markle,--;--Frances Mathews;152938;York Co;Sept.4.
Markle,--;--Stella Ward;164224;Bedf.Co;Sept.19.
Markle,--;--Ada Clavaugh;164227;Bedf.Co;Aug.18.

Markle,--;--Effie Harbaugh;193269;Hanover;Nov.12.
Markle,--;--Ruth Rager;141857;Westmd.Co;Aug.26.
Markle,--;--Nellie P.Hoffman;105098;Millersburg;June 5.
Markle,--;--Nellie P. Hoffman;105096;Millersburg;June 5.
Markle,--;--Gertrude Stambaugh;209331;Adams Co;Dec.29.
Markle,--;--Viola Ebaugh;5068;Hanover;Jan.1.
Markel,--;--Annie Wales;20533;York Co;Feb.27.
Markle,--;--Bertha Wentz;175059;York Co;Oct.19.
Markle,--;--Mary Morlock;124822;Adams Co;July 12.
Markle,--;--Bessie Hudspath;111204;W.Newton;June 15.
Markle,Alvan;--Gladys Jones;123297;Hazleton;June 12.
Markle,Billy E;--Ruth M.Cannon;80509;Canonsbg;Apr.24.
Markle,Charles O;--Ada Hibbs;199118;Uniontown;Nov.27.
Markle,Elizabeth I;--Hazie Myrtle Unger;8075;Frank.Co; Jan.6.
Markle,Elsie A;--Elizabeth Heintz;136195;Phila;July 21.
Markle,Gladys M;--Philippine Kleine;21507;Hawley;Feb.19.
Markle,Glenna C;--Amy Godshall;181075;Schuyl.Co;Oct.23.
Markle,Herbert H;--Sallie A.Hampton;89994;Blair;May 8.
Markle,Honor;--Florence Parry;12955;Pgh;Jan.17.
Markle,John C;--Ethel M. Keys;161836;Kittanning;Sept.13.
Markle,Jonas H;--Minnie E. Markle;77971;Adams Co;May 17.
Markle,Kathryn A;--Hannah Rosencrans;231769;Nthd.Co; Dec.2.
Markle,Kathryn E;--Jane Zimmerman;192592;Greensbg;Nov.20.
Markle,Louise R;--Minnie R.Markle;55144;Bloomsbg;Apr.16.
Markle,Mabel P;--Avolene M.Eichholtz;166279;Quarryville; Sept.15.
Markle,Miriam J;--Clara A.Kennedy;185069;Phila;Oct.17.
Markle,Theresa;--Mary Matus;46127;Shamokin;Mar.2.
Markle,Veronika Rita;--Veronika M.Schneider;61276;Alleg. Co;Apr.8.
Markle,Wanedia A;--Mary E.Wyland;168174;Juniata Co; Sept.20.
Markle,Woodrow P;--Lottie Blew;195221;Mt.Carmel;Nov.4.
Markiewicz,--;--Elizabeth A.Schmitt;49383;Pgh;Mar.21.
Markley,Samuel H.(S.B.);--Fairy Board;207006;York Co; Dec.27.
Markley,--;--Nettie Sellers;175922;Miff.Co;Oct.3.
Markley,Donald L;--Etta V.Hostler;202677;Blair Co;Dec.17.
Markley,Edward;--Emma Wickline;181970;Wash;Oct.6.
Markley,Ephraim;--Ella Bower;59533;Montg.Co;Apr.21.
Markley,Grace A;--Blanche Bonnell;45827;S.Brownsville; Feb.23.
Markley,Harry;--Helen McElroy;221416;Phila;Oct.30.
Markley,Henry E;--Esther Moss;65906;Sunbury;Apr.14.
Markley,John P;--Adda Workman;90658;Wilkinsbg;May 19.
Markely,Kenneth L;--Gertrude Geisleiner;140350;York Co; Aug.24.
Markley,Mary C;--Mary Miller;98717;Blair;June 19.

Marko, Helen - Mary Kaidoo 232691 Philipsburg Aug 18.

Marko, Helen — Annie Samudovsky — 233467

Schuylkill Co. — May 22

Markley,Raymond R;--Clara Goss;60596;Lanc;Mar.7.
Markley,Russel;--Elsie N.Eak;87624;Pennsburg;May 4.
Markley,Verona S;--Gertrude A.Swenk;78784;Boyertown; May 10.
Markley,Willard Gearhart;--Mabel Gearhart;11431;Carb.Co; Jan.3.
Markosky,--;--Mary Vokovitch;86846;Alleg.Co;May 6.
Marklow,Audrey;--Lucille Roesat;37974;Erie;Mar.26.
Markmas,Harry S;--Veronica Kemaski;184990;Phila;Oct.5.
Marko,--;--Anna M.Dengler;127369;Pitcairn;July 15.
Marko,--;--Mary Philenak;194936;Fay.Co;Nov.24.
Marko,Annie;--Thresa Holyok;125052;McKees Rocks;June 25.
Marko,Antony;--Angelo M.Buchallo;88556;Scrant;May 9.
Marko,Elmer;--Mary Wanyo;42176;McAdoo;Mar.17.
Marko,Frank;--Anna Filachek;31980;Phila;Feb.13.
Marko,Helen;--Mary Cardish;165421;Center Co;Aug.1.
Marko,John;--AnnieBushtim;141845;Westmd.Co;Aug.24.
Marko,Micheal;--Helen Rusycska;171199;Beth;Oct.1.
Marko,Millard;--Cecila Fyolo;143539;Leb;Aug.7.
Marko,Ollie;--Helen Bobak;195900;Luz.Co;Nov.20.
Marko,Paul;--Mary Krajnak;176288;McKees Rocks;Oct.9.
Marko,Pauline;--Mary Kline;227745;Phila;Nov.26.
Marko,Stephen;--Verona Bodor;229158;Edwardsville;Jan.4.
Marko,Theodore;--Mary Benclio;36091;Clymer;Feb.18.
Markochik,--;--Anna Murinoro;157246;Carb.Co;Aug.7.
Markofska,Irene;--Viola Ruvinsky;28810;W-Barre;Feb.7.
Markofsky,Paul;--Mary Donko;68023;Wash.Co;Apr.15.
Markonits,Emile;--Mary Wallos;87841;Rankin;May 11.
Markonyitz,John;--Mary Klucheritz;7881;Nthp;Jan.18.
Markoski,Kasemir;--Anna Lyvnicka;73171;Pgh;May 4.
Markoski,Stefina;--Vonda Cornofska;93283;Phila;June 19.
Markouicz,Margaret;--Annie Yencho;159195;Dickson City; Sept.22.
Markouski,Frank;--Zofia Maj;10485;Shenandoah;Jan.11.
Markouski,Walter;--Sophie Jamrouski;87498;Parsons;Feb.6.
Markovic,Mid;--Mazda Mairner;67245;Blair Co;Apr.16.
Markovich,--;--Anna Murinoro;157246;Carb.Co;Aug.7.
Markovich,Katerina;--Rose Mikam;79120;Fay;May 11.
Markovich,Marget;--Pauline Soudock;190788;Wash.Co;Nov.15.
Markovich,Mechia;--Julia Markovich;80200;Ind.Co;May 26.
Markovich,Michael;--Anna Havrila;109349;Schuyl.Co; June 17.
Markovich,Michal;--Agnesa Figmond;129858;St.Clair;July 17.
Markovich,Mike;--Annie Mamsik;166902;Camb.Co;Sept.18.
Markovich,Nick;--Julia Magan;158774;Wash.Co;Sept.22.
Markovich,Philip;--Esther Schmarts;31921;Phila;Feb.12.
Markovich,Thomas;--Katie Markovich;79482;Wash;May 11.
Markovics,Lizzie;--Mary Piroka;43731;Palmerton;Mar.26.
Markovics,Mary;--Zuzi Sluvjanik;130502;Taylor;July 25.

Kiarkowski Michael Frank - Ella
May Kowotariski - 233637 Berks Co.
Aug. 26

Markovitch,Frank;--Kalyna Krecsko;104008;Lansford;June 11.
Markovitch,Rita;--Anna Harcarik;117554;Pgh;June 26.
Markovitz,--(S.B.);--Sarah Markovitz;58291;Farrell;
Mar.30.
Markovitz,Annie;--Jennie Labko;215264;Windber;Dec.27.
Markovitz,Bela;--Eva Wiess;143926;McKpt;Aug.26.
Markowitz,~~Bela~~;--Reva Krzchefsky;93289;Phila;June 16.
Markovitz,Myer H;--Ida Jedof;136220;Phila;July 21.
Markovitz,Rebecca;--Anna Twersky;219116;Phila;Dec.16.
Markovitz,Saul;--Ida Stein;219138;Phila;Dec.19.
Markovivs,Mary;--Mary Kruk;214895;Taylor;Dec.2.
Markow,Lenko;--Sophie Davis;195409;Marianna;Nov.5.
Markowich,--;--Stella Golaski;2465;Wash.Co;Jan.7.
Markowich,Albert;--Lezy Bancha;84848;McKees Rocks;May 6.
Markowich,Elsie Katherine;--Annie Drazonvich;55794;
Alleg.Co;Apr.13.
Markowich,Joseph;--Olga Markowich;165116;Olyphant;Sept.1.
Markowicz,Juzef;--Mary Wrzebulec;116719;Pgh;July 3.
Markowicz,Juzefa;--Maria Kapaczinska;224062;Phila;
Nov.29.
Markowitch,Kate;--Melitsa Balitch;141846;Westmd.Co;
Aug.22.
Markowitz,--;--Rebecca Klein;230515;Pgh;Nov.16.
Markowitz,--;--Goldie Golomb;29969;Pgh;Feb.14.
Markowitz,Andreas;--Barbara Turtzen;16527;Allentown;
Feb.26.
Markowitz,George L;------ -----;187258;Phila;Sept.19.
Markowitz,Joseph;--Bessie Yankovitz;75726;Phila;May 10.
Markowitz,Margaret;--Margaret Neuser;12916;Pgh;Jan.8.
Markowitz,Marvin;--Ethel Harris;113406;Phila;July 12.
Markowitz,Philip;--Ester Schwartz;31864;Phila;Feb.12.
Markowitz,Stanley C;--Goldie Golomb;50135;Pgh;Feb.14.
Markowitz,Wladislaw;--Ani Kral;54386;Allentown;Apr.1.
Markowska,Chestwa;--Stanlyra Worcjkowska;228366;Phila;
Dec.30.
Markowski,Anna;--Mary Cierasszenski;10253;Nthd.Co;Jan.31.
Markowski,George;--Helen Kreboritski;171758;Col.Co;
Oct.16.
Markquese,Matilda;--Carolina Pansette;19476;Alleg.Co;
Feb.22.
Marks,--(S.B.);--Esther Sarshik;136224;Phila;July 28.
Marks,--;--Alberta Will;118379;SnyderCo;July 19.
Marks,--;--Ethel Poerstel;73650;Pgh;Mar.26.
Marks,--;--Mary Theobald;64841;Scrant;Apr.20.
Marks,--;--Ray Goldfinger;214797;Uniontown;Dec.1.
Marks,--;--Anna Kim;194545;Alleg.Co;Nov.4.
Marks,--;--Fay E. Stitt;137049;Blair Co;Aug.24.
Marks,--;--Lillie Downs;42518;Westmd.Co;Mar.10.
Marks,--;--Annie Flanigan;117325;Pgh;Mar.15.
Marks,--;--Esther Myers;117564;Pgh;June 1.

Marks,--;--Ella Martin;85705;Minersville;May 27.
Marks,Amman R;--Ray Gartman;115425;Phila;June 25.
Marks,Anna;--Ida Breslow;72403;Phila;Mar.25.
Marks,Anna;--Julia Jeznach;25922;Read;Feb.5.
Marks,Beatrice;--Katie Schaeffer;93365;Phila;June 13.
Marks,Bernice S;--Elva C.Satler;99813;Catawissa;Apr.29.
Marks,Betty G;--Rebecca Rolla;187233;Phila;Sept.18.
Marks,Cathrine C;--Joycy M.Marks;101103;York Co;June 22.
Marks,Catharine Marie;--Irene E.Boone;20627;Camb.Co;
Feb.27.
Marks,Clarence H;--Carrie P.Rankin;80913;Fay.Co;Apr.26.
Marks,Cleona D.B;--Mary K.Marsey;58313;Fay.Co;Apr.6.
Marks,Concetta M;--Mary Bozzelli;160141;Easton;Sept.9.
Marks,Edna J;--Mary Stickle;229752;New Castle;Nov.27.
Marks,Edward;--Rose Rosenbery;33343;Phila;Jan.7.
Marks,Edward;--Mary McEvoy;56641;Conshohocken;Mar.17.
Marks,Eleanora;--Sarah Fisher;113400;Phila;July 13.
Marks,Elisabeth;--Elizabeth K.Toddie;151827;Pgh;Sept.29.
Marks,Emma J;--Em a Pursel;153260;Phila;Sept.6.
Marks,Florence E;--Mary K.Gaun;5485;Jersey Shore;Jan.1.
Marks,Frank;--Jennie Kepple;119611;Coplay;July 4.
Marks,Franklin J;--Mary E.Luckingbill;88133;Berks;May 9.
Marks,Franklin J;--Florence Wagenseller;180562;Selins-
grove;Oct.22.
Marks,George A;--Dorothy Schmits;155302;Phila;Aug.19.
Marks,George M;--Bertha Stencen;160635;Glassport;Sept.19.
Marks,Harlan E;--Bessie McCarty;178768;Read;Oct.28.
Marks,Harry;--Sophie Marks;50115;Pgh;Feb.16.
Marks,Hazel;--Bertha Gray;167646;Som.Co;Sept.3.
Marks,Helen M;--Sara S.Wilson;209238;Westmd.Co;Dec.29.
Marks,Irwin;--Ida Levine;216651;Pgh;Dec.24.
Marks,James;--Rebecca P.Shoewalter;31803;Phila;Feb.23.
Marks,Janetta;--Rosella A.Klein;175278;Johnstown;Oct.12.
Marks,John;--Mary L.Hollen;174086;Camb.Co;Oct.5.
Marks,Joseph D;--Emma L.Baker;174228;Westmd.Co;Oct.14.
Marks,Joseph L;--Flora McCracken;22927;McKpt;Jan.31.
Marks,Josephine;--Blanche Myer;173035;Alleg.Co;Oct.27.
Marks,June C;--Jennie Russel;178749;Read;Oct.18.
Marks,Laverne F;--Minnie Smith;205632;Etna;Oct.15.
Marks,Lillian;--Ada Liff;117648;Pgh;June 28.
Marks,Matilda J;--Anna Iacino;192214;Farrell;Oct.28.
Marks,Melvin M;--May King;60836;Union Co;Mar.31.
Marks,Michael;--Annie Michto;150214;Winton;Aug.13.
Marks,Milton S;--Mary Heiland;134756;Phila;Aug.3.
Marks,Myra E;--Anna Sullivan;2088;Chest;Jan.20.
Marks,Ruth;--Mamie Friedland;132897;Pgh;Aug.7.
Marks,Ruth M;--Mildred Weakland;35971;Coalport;Feb.8.
Marks,Samuel R;--Lillian Keppel;35582;Cheswick;Mar.30.
Marks,Sol R;--Helen Pegge;118322;Butler Co;June 24.
Marks,Sydney I;--Katie Epstein;54691;Beaver Falls;Mar.12.

Charlie Albert Markus - Rose Sari - Comb,
148125 - 8 - 31

Marlin Frank Herman - Augusta Miller
230657 Homestead Oct. 15

Marks,Theodore;--Blanche Lingol;136187;Phila;July 25.
Marks,Viola;--Dorothy Reid;114678;Phila;May 23.
Marks,William B;--Myrtle Moyer;219194;Phila;Dec.4.
Marks,Wayne E;--Bertha Stahl;144972;Union Co;Aug.30.
Marks,William L;--Rebecca Price;189485;Huntg.Co;Oct.29.
Markstiner,Albert F;--Cecelia Liebold;124965;McKpt;
July 1.
Markswitz,Rose;--Tonie Ruvinsky;219083;Phila;Dec.4.
Markscnoras,--;--Maggie Butkavich;188802;Ashley;Nov.30.
Markulicz,Catherine;--Anna Matias;55458;Nthp.Co;Apr.11.
Markunich,Anna;--Nasta Barcuk;28285;Westmd.Co;Jan.16.
Markuratmy,Margaret K;--May Bezirt;183654;Pgh;Sept.30.
Markus,Alice;--DinaDavis;226369;McAdoo;Dec.2.
Markus,Alois;--Helen Petronic;217365;Pgh;Dec.4.
Markus,Frank;--Mary Smelosky;176981;Mahanoy City;Oct.5.
Markus,Rozalie A;--Rozalia Suli;96304;Pgh;June 3.
Markus,Wilma L;--Myrtle Heisterim;194439;McKpt;Nov.18.
Markuschka,Joseph;--Anna Orchirka;32004;Phila;Feb.15.
Markuschka,Stephania;--Francis Vitalitz;221376;Phila;
Oct.23.
Markusic,--;--Josie Kokosta;177320;Braddock;Oct.2.
Markusic,John S;--Mary Stanislar;110389;Wilkinsbg;June 16
Markward,Robert;--Mary A.Yost;190104;Coatesville;Nov.4.
Markwat,--;--Anna Novwitsky;108220;Scrant;June 22.
Markwell,Fred W;--Florence L.Jones;54621;Brackenridge;
Apr.25.
Markwick,Edwin A;--Florence M.Seybolt;226891;Taylor;
Mar.1.
Markwith,Edwin A;--Florence Seybolt;45205;Scrant;Mar.1.
Markwood,Delbert;--Nellie Chapman;178072;Old Forge;Oct.1.
Markwood,Mary I;--Nora C.Loar;18882;Duquesne;Feb.6.
Marland,Elmer;--Irene Burns;155285;Phila;Aug.15.
Marlanek,Filek;--Kathrine Larko;156532;Allentown;Sept.27.
Marlatt,Grace E;--Ellen M.Miller;197246;Read;Nov.7.
Marlatt,Samuel;--Lizzie Rundle;146830;Nthp.Co;Aug.13.
Marley,--;--Helen Brinton;219091;Phila;Dec.1.
Marley,--;--Ellen Unangst;4894;Hazleton;Jan.1.
Marley,Charles C;--Edith Gantz;155289;Phila;Aug.15.
Marley,Francis;--Mary M.Wiley;52523;Phila;Mar.26.
Marley,George W;--Sarah J.Amrent;100275;Col;June 18.
Marley,Glenwood Bernard;--Mabel Keiser;7701;Luz.Co;Jan.6.
Marley,James R;--Catherine M.Miller;85438;Marietta;
May 5.
Marley,Regina;--Margaret Keen;153289;Phila;Sept.13.
Marlin,--;--Selma Larson;226060;Elk Co;Dec.14.
Marlin,Clyde J;--Anna M.Cook;168473;Wall;Sept.12.
Marlin,Elizabeth;Nellie O'Donnell;59532;Montg.Co;Apr.2.
Marlin,Francis;--Mary Devine;95248;Phila;May 14.
Marlin,HaroldR;--Emma Dubell;224121;Phila;Nov.28.
Marlin,Marion E;--Ella L.Selser;80717;Doylestown;May 17.

Marlinski, Joseph - Helen Buyanowsky

Marlow, Alfred S. Jr. - Elizabeth Weyburn -
232811 - Scranton May 8.

Marmich William - Antonia Loncic
233993 East Brady Sept. 6

Marlin,Viola A;--Wilhelmina M.Morgenroth;82206;Bucks Co;Jan.18.
Marlin,William A;--Edith P.Brucks;95290;Phila;May 29.
Marline,Youlander;--Jennie Pasquinoli;47418;Windbor; Mar.7.
Marlinski,--;--Helen B.Yanowsky;64842;Scrant;Apr.29.
Marlin,Daniel J;--Elizabeth A.Hummel;214668;Turtle Creek;Sept.27.
Marlock,Andrew L;--Edna Langauer;214044;Mercer Co; Nov.12.
Marlock,Ethel M;--Grace Moyer;158930;Clfd.Co;Aug.13.
Marloff,Raymond;--Rose Smith;155333;Phila;Aug.19.
Marlor,Alan F;--Laura M.Strang;187365;Phila;Sept.29.
Marlor,Elmer F;--Emma Markey;185047;Phila;Oct.8;
Marlot,William J;--Mary Brancic;130751;Vandling;July 14.
Marlott,Wayne A;--Mamie Guthrie;207031;Hays;Nov.22.
Marlovic,--(S.B.);--Barbara Gerick;28540;Blair Co; Feb.20.
Marlovitz,--;--Anastasya Zyngl;116720;Pgh;July 3.
Marlow,--;--Minnie Runk;202319;Schuyl.Co;Dec.3.
Marlow,Arthur M;--Lily Shearamith;130341;Union City; July 3.
Marlow,Margaret;--Elizabeth Kane;223910;Phila;Nov.12.
Marlowe,--;--Ethel Goddard;170289;Schuyl.Co;Oct.4.
Marlowe,Dorothy D;--Freda M.Logan;106926;Parker;June 6.
Marlowe,James G;--Margaret Jackson;86745;New Kensington; May 13.
Marmara,Amy;--Margaret Vassalo;197550;Dela.Co;Oct.23.
Marmaron,George P;--Marie Charle;25902;Read;Feb.7.
Marmo,Doris;--Hannah Hanson;93279;Phila;June 19.
Marmollo,John J;--Mary V.Pankowsky;192295;Luz.Co;Nov.14.
Marmono,Jennie;--Vicenza Lamanco;231928;Pittston;May 6.
Marmi,Elizabeth;--Jennie Vasino;126777;Nazareth;July 16.
Marmo,--(S.B.);--Marie Newhingham;12977;Pgh;Jan.14.
Marmo,Josephine;--Rose Campiglia;116775;Pgh;July 11.
Marmo,Nicolina;--Louise Navarro;152931;Pgh;Aug.13.
Marmorstein,Gordon I;--Annie Merderium;232134;Phila; May 31.
Marmouros,Georgios N;--Stella Straba;107605;Read; June 26.
Marmyak,Margaret;--Mary Talat;148267;Steelton;Aug.13.
Marnahern,Matt M;--Elizabeth Gullus;109830;Tullytown; June 10.
Marnal,Wanda;--Mary Dauski;191517;Beaver Co;Aug.27.
Marnatoch,John;--Anna Marmontach;45207;Scra t;Mar.4.
Marne,--;--Carol Williams;97409;Pgh;May 17.
Marnell,George;--Mary Demonko;61037;McKpt;Apr.23.
Marnell,Johnie;--Angline Manocella;123343;Hazleton; July 7.
Marnell,Nick;--Angeline Manocella;123342;Hazleton; July 7.

Joseph Peter Marook - J. Brancotto - 6-13-18 - BARNES bcco
137 813 7893 - 14

Marnica,Leona;--Annie German;23177;Clfd.Co;Feb.15.
Marnich,Mary;--Anna Slihk;79138;Faye;May 10.
Marnick,Austin;--Angelo Pavo;138563;Coraopolis;Aug.15.
Marnmoro,Marfino;--Barbush Vien;213808;Steelton;Dec.20.
Marnock,Edward;--Marie A.Branford;113308;Phila;July 6.
Marnon,--;--Agness Peters;29021;W apt;Feb.23.
Maro,--;--Helen Saeters;180272;Shamokin;Sept.3.
Maro,Frank;--Kovacs Katalin;108745;Dauph;June 24.
Maro,Genevieve;--Italia Ferringo;76964;Phila;Mar.16.
Maro,Victoria;--Róselia Labuska;74195;Pgh;Apr.16.
Marocco,Arthur J;--Lizzie Mallatto;214465;Scottdale; Dec.27.
Marock,Anna;--Rosie Serian;39490;Ind.Co;Mar.4.
Marock,Jennie;--Rosie Serian;39490;Ind.Co;Mar.4.
Marockanic,Mastka;--Helen Pohar;140561;E.Conemaugh; Aug.21.
Marocl,Charles E;--Ethel V.Sharpless;120148;Chest; July 20.
Marokos,Thomas;--Isa Makaoris;67340;W.Chest;Mar.13.
Marold,--;--Annie Singer;109219;S.Beth;June 27.
Marold,--;--Annie Kus ore;169354;Aliquippa;Oct.14.
Marolla,Geraldine M;--Florence T.Sassano;223975;Phila; Nov.2.
Marolli,--;--Bonelda Poeti;148439;Chickshinny;July 12.
Maron,Edmund;--Nellie Kazemek;215668;Warrior Run;Dec.23.
Maron,Mike;--Marie Kapan;157417;Fay.Co;Sept.16.
Maron,Russell L;--Elizabeth Hill;14995;Phila;Jan.23.
Marone,--;--Mary L.Elliott;91254;Unept;May 22.
Marone,John S;--Carlina Paul;201454;Pgh;Nov.25.
Maroney,Kathren;Hannah Fennessey;132398;Pgh;Aug.7.
Maroney,Thomas;--Delia Maroney;227579;Phila;Oct.1.
Marongelli,Giuseppe;--Agata Falcone;70407;Phila;Apr.19.
Maroni,Angilina;--Carmine Darmisco;75686;Phila;May 22.
Maroni,Ernesto;--Rosi Teloresi;113413;Phila;July 10.
Maroni,Fortunato;--Martha Franchosa;219230;Phila;Dec.24.
Maroni,Ida;--Lucy Ropamoti;119426;Wash.Co;July 13.
Maronich,John;--Mary Vochick;14982;Phila;Jan.2.
Maronis,Albert;--Marcella Kefonas;229424;Pgh;Sept.22.
Maronska,Lizzeborth;--Mary Nowaska;93497;Phila;June 9.
Maronski,Marie V;--Mary G.Daniels;35754;Alleg.Co;Mar.9.
Marony,Joseph P;--Alice Rogers;201708;Pgh;Oct.27.
Marony,Transisko;--Mary Talat;122573;Glassport;July 15.
Marook,Peter;--Josephine Brancatta;137893;Barnesboro; Aug.13.
Maroon,Leonard;--Mary Donale;62653;Law.Co;Apr.3.
Maros,Catharine;--Pauline Kushick;185054;Phila;Oct.12.
Marosco,--;--Mary Borco;111158;Wash.Co;June 10.
Maross,Marlin J;--Ida Derrick;47179;Wthd.Co;Mar.5.
Marosh,Thresa;--Thresa Solon;65671;Sharon;Apr.19.

Marpes, Mary - Lena Tannous - 97349 - Pgh. Pa. - 5-18

Maross,--;--Gaza Dura;149256;Alleg.Co;Aug.13.
Maross,Adam;--Domicelia Budrewisz;226825;Shenandoah;
Dec.24.
Maroti,Helen;--Rose Molenaro;68651;Pgh;Apr.1.
Marotta,Margherita;--Marianna Fabatta;19214;Dunmore;
Feb.1.
Marotti,Rosina;--Teresina Sgambati;68684;Pgh;Apr.10.
Marouse,Elmer A;--Gertrude Poborschik;78698;Alleg.Co;
May 18.
Marovcak,Eleanor;--Mary Zosh;195121;Miners Mills;Nov.28.
Marovchock,Andrew;--Lizzie Bellakwich;23158;Carb.Co;
Feb.23.
Marovich,Katy;--Anna Drasich;161976;Johnstown;Sept.10.
Marowich,Nick;--Milka Radomich;226530;Alleg.Co;Dec.11.
Marovich,Nikola;--Smilja Tatalonch;182128;Woodlawn;
Oct.4.
Marovich,Stella;--Martha Marovich;138562;Alleg.Co;
July 14.
Marovich,Stephen;--Julia Domick;191475;Alleg.Co;Oct.21.
Marozio,Clara;--Pasqualina Caruso;53392;Phila;Feb.27.
Marozolis,Abraham;--Sadie Kasher;151859;Pgh;Sept.11.
Marozovski,Olga;--Anna Buna;113162;Phila;July 24.
Marozzi,Giovanni;--Domenica Marcozzi;118684;Bristol;
July 17.
Marple,Rowland A;--Edith Williams;153264;Phila;Sept.6.
Marples,Thomas E;--Mabel Newson;77535;Phila;Apr.27.
Marples,William;--Mabel Newson;77536;Phila;Apr.27.
Marquardt,Anna A;--Mary Culver;179072;Ridley Park;
Oct.10.
Marquart,--;--Rosa Bonkratz;144;Aliquippa;Jan.4.
Marquart,--;--Bess Goody;139257;Chambersbg;Aug.21.
Marquart,Mildred R;--Belle McCallister;195701;Newville;
Nov.1.
Marqert,Edna M;--Grace Marqert;42713;Newville;Mar.10.
Marquet,John M;(S.B.);--Annie Schaffner;192846;Dauph.Co;
Nov.20.
Marquet,Beatrice M;--Olga Mack;113275;Phila;July 11.
Marquet,Franklin P;--Eva F.Blouck;87910;Read;May 25.
Marquet,William H;--Annie Stoner;86128;New Cumb;May 7.
Marquett,Evan;--Ethel Border;212750;Read;Dec.20.
Marquette,--;--Rose Silvesters;161782;Elk Co;Sept.28.
Marquette,--;--Emma J.Reitz;198434;Nthd. Co;Nov.21.
Marquette,--;--Laura V.Border;25857;Read;Feb.7.
Marquette,Larow;--Anna Campbell;51581;Phila;Mar.15.
Marquis,--;--Rose Kirchner;116657;Pgh;July 28.
Marquis,Sara;--Rosie Lavine;96248;Pgh;June 11. See Marcus
Marr,Dorris L;--Mary E. Rainer;216073;Watsontown;Nov.10.
Marr,Effie;--Effie Derr;150513;Lus.Co;Aug.2.
Marr,Frank;--Sajja Genti;145125;Westmd.Co;Aug.20.
Marr,Sonie;--Rosie Aborga;8097;Wash.Co;Mar.12.

Marrella, Victor, M. Lupica, Phila, 8/20, 155145

Marrese Theresa Marie - Catherine
Rugini - 234119 New Castle July 23

Marrinozzi Lonigia - Carolina Bizzari
231768 Phila. Oct. 4

Marr,Steve;--Susie Stupok;67847;Mercer Co;Apr.25.
Marr,William C;--Florence E.Ellinger;134634;Phila;
Aug.9.
Marra,Angela M;--Mario R.Loria;170961;Bello Vernon;
Oct.17.
Marra,Anna;--Maria Sgro;63773;Jeff.Co;Apr.10.
Marra,Catharine H;--Nellie Moses;228414;Phila;Dec.31.
Marra,Francesco;--Maria DeCristoforo;150209;Vinton;
Aug.7.
Marra,Frank;--Anna Negra;7353;N.Braddock;Jan.15.
Marra,John;--Johanna Avianna;98102;Camb.Co;June 22.
Marra,Maria;--Elizabeth Fiorelli;67451;Winton;Apr.15.
Marra,Viola;--Concatena Fredrick;35912;Clfd;Mar.28.
Marraccini,--(S.B.);--Elena Daneri;23837;Wash.Co;
Feb.19.
Marraccini,Thelma;--Mary Simpson;121509;Alleg.Co;July 2.
Marrah,James;--Helen Krating;180336;Beth.S;Oct.24.
Marranca,Antonino;--Angela Laterse;63840;Pittston;
Apr.1.
Marranca,John;--Angelina Cupatana;8558;Pittston;Jan.16.
Marranca,Laurenza;--Rosa Lferazza;107265;Pittston;
Junel3.
Marrash,Michael,E;--Catherine Donas;106523;New Kensing-
ton;June 15.
Marrazzio,Dominic;--Contina Di Giusseppe;169683;Yardley;
Sept.12.
Marren,--;--Emma McKien;97375;N.S.Pgh;May 24.
Marren,John;--Ellen T.Baldwin;227393;Phila;Aug.3.
Marres,Harry V;--Kathleen Pease;186161;Phila;Sept.18.
Marrese,Donata F;--Caterina Merlino;100929;Dunmore;
June 25.
Marria,Gertrude A;--Anna Weaver;65719;Sharpsville;
Apr.18.
Marrietta,Wallo;--Danne Anelei;106718;Fay;May 17.
Marrihozai,Lonigia;--Carolina Bizzari;231758;Phila;
Oct.4.
Marrin,William O;--Bertha V.Sitler;70543;Phila;Apr.3.
Marrion,Charles E;--AnnieFowler;68610;Pgh; Apr.9.
Marriott,Alice E;--Marion Stearne;187218;Phila;Sept.20.
Marriott,John A;--May Hartley;118376;Dela.Co;July 2.
Marris,John H;--Iva R.Hamman;60583;Lemoyne;Mar.16.
Marrise,Frank;--Carmila Dunurio;10878;Fay.Co;Jan.15.
Marro,Maria;--Louigia Cardino;70509;Phila;Apr.15.
Marrocco,Pasqualino;--Maria Cairone;184986;Phila;
Oct.15.
Marron,Arline;--Flora L.Stevens;146318;Lanc.Co;Aug.10.
Marron,John;--Elizabeth Dougherty;18353;Dela.Co;Feb.3.
Marron,John U;--Maud Todd;158399;Chest;Sept.16.
Marron,Ruth M;--Barbara M.Baker;124432;Lanc.Co;July 2.
Marrone,Frank;--Maria P.Santagata;51643;Phila;Mar.22.

Marrongelle Donato-Anna Ferrante-
Burke-Jan-1-238077

Mars Eleanore-Ann M. Kelly-
234138 Phila. July 25-

[redacted]

Marroni,Clara;--Nadzarina Rabbai;102728;Clfd;June 8.
Marrons,Idella K;--Bertha Hill;2796;Fay.Co;Jan.20.
Marropese,--;--Mary Carrugi;81746;Ellwood City;May 28.
Marrow,--;--Josephine Sparros;126776;Nazareth;July 29.
Marrozza,Teresa M;--Rose Maurine;130071;Scottdale;
July 28.
Marry,Adele M;--Adele J.Holock;72321;Phila;Mar.26.
Marry,Dominic;--Josephine Dicinque;190161;Coatesville;
Oct.20.
Mars,--;--Louise Allan;184917;Phila;Oct.3.
Mars,--;--Lilly Fischer;126345;Erie Co;June 26.
Mars,Anna;--Margaret Kelly;221450;Phila;Oct.30.
Mars,Jean E;--Lucy Kline;230105;Summit Hill;Nov.15.
Mars,Paul;--Ella M.Williams;177266;Butler Co;July 3.
Mars,Virginia I;--Rosa Cannon;130328;Titusville;July 9.
Marsa,Raphael;--Ende Spadoro;93455;Phila;June 7.
Marsa,Steve F;--Elizabeth Pogan;11283;W.Homestead;
Jan.11.
Marsaglio,Joseph;--Angela Corso;59635;Westmd.Co;Apr.7.
Marsala,Carmela;--Antonina Graci;53321;Phila;Feb.7.
Marsala,Francesca;--Chicka Bouffe;228339;Phila;Dec.26.
Marsala,Guiseppina;--Binggior Oreno;25432;Pittston;
Feb.1.
Marsala,Mary;--Annie Partik;110639;Winton;June 2.
Marsalak,Joseph;--Estella Pothuly;178193;Alleg.Co;
Oct.13.
Marsalina,--;--Stephano Zatchuski;162911;Westmd.Co;
Sept.3.
Marsama,Guiseppina;--Gaetana Mommo;51737;Phila;Mar.22.
Marsara,Thomas;--Rose Natale;14935;Phila;Jan.28.
Marsch,Irwin A;--Elizabeth Walsh;118449;Brackenridge;
July 5.
Marsch,Robert W;--Elizabeth Walsh;118450;Brackenridge;
July 5.
Marschano,Mary;--Mary Laugham;192755;Hollidaysbg;Nov.18.
Marschiantonio,Frank;--Julia Tonaro;2379;Conshohocken;
Jan.29.
Marscht,Marianna;--Anna Anitsch;187380;Phila;Sept.27.
Marschuer,William B;--Silvia M.Liddittz;165624;Pt.Alleg;
Sept.30.
Marsden,Arthur P;--Anna M.Thomas;23098;Martinsbg;Feb.4.
Marsden,Lahoma J;--Mary E.B.Stewart;103638;Johnstown;
June 18.
Marsden,Lydia;--Miriam Lutz;194752;Carb.Co;Nov.28.
Marsden,Marion R;--Beatrice Fonsolas;11167;Vandling;
Jan.8.
Marsden,Ronald;--Dorothy G.Rice;223950;Phila;Nov.8.
Marseglia,Florence;--Josephine Nicoletti;187392;Phila;
Sept.19.
Marseli,Clumbo F;--Phillis Cutrona;1620;Conway;Jan.19.

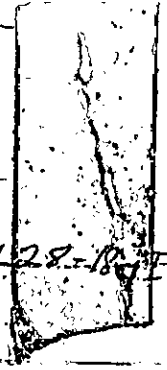

Edith Marsenetti - Mary Stoppa - 7-28-18 - diane
123240-18

Albert T.

Marsh Henry Donella - Julia Leynaud
229016 Armstg. Co. Sept. 6

Marsella, Mike;--Madalena DeRienzo;89743;Som;May 13.
Marselic,Vladislaw;--Anna Kosaic;65318;Summit Hill;
Apr.17.
Marsella,Papino;--Tresa Manti;188293;Monongahela;Oct.31
Marsenkavage,--;--Victoria Noraka;213165;Scrant;Dec.2.
Marsh,--(S.B.);--Elizabeth Bibby;83059;Ind.Co;May 8.
Marsh,--(S.B.);--Florence Miller;80289;Carbondale;
Apr.18.
Marsh,--;--Mary Lawler;130105;Greensburg;July 26.
Marsh,--;--Pearl B.Holby;101046;Westmd.Co;June 1.
Marsh,--;--Isabelle Johnson;216078;Wind Gap;Dec.25.
Marsh,--;--Anna Mush;157663;Nthp.Co;Aug.25.
Marsh,--;--Concetta Pella;49359;Pgh;Mar.25.
Marsh,--;--Mary Adams;37083;DuBois;Mar.9.
Marsh,--;--Bertha Benninger;55464;Nthp.Co;Apr.24.
Marsh,--;--Elda Kromer;55480;Nthp.Co;Mar.15.
Marsh,--;--Rosiland J.Hontzer;216629;Pgh;Dec.25.
Marsh,--;--Pearl Reed;47516;Wilkinsbg;Mar.10.
Marsh,--;--Mary Harrison;172947;Dunlevy;Oct.26.
Marsh,--;--Catharine I.Rose;134674;Phila;Aug.12.
Marsh,--;--Josephine Martin;79256;Bradf;May 25.
Marsh,--;--Grace Blauser;178104;Venango Co;Aug.13.
Marsh,Alice L;--Alice L.Wolfe;120023;Clymer;July 21.
Marsh,~~Allan~~ T;--Clara Shaffer;19011;DuBois;Feb.14.
Marsh,Bill F;--Rosa Jenning;79311;Bangor;May 22.
Marsh,Carroll;--Margaret Tasker;131534;W-Barre;June 18.
Marsh,Catherine;--Catherine Albrecht;215357;Wilkinsbg;
Dec.20.
Marsh,Catherine V;--Maude Hoch;158680;Catasauqua;Sept.1
Marsh,Charles R;--Jess Hilton;18060;Chest.Co;Feb.23.
Marsh,Clair C;--Ethel Wooley;72988;E.Stroudsbg;Mar.30.
Marsh,Clarence J;--Laura Hadden;25168;Jeff.Co;Feb.17.
Marsh,Donald L;--Louise Dickinson;91394;Warren;Apr.30.
Marsh,Edward H;--Evelyn Howcombe;45995;McKean Co;Mar.5.
Marsh,Estere E;--Lena Shannon;10141;Stroudsburg;Jan.19.
Marsh,Frances L;--Matilda Keeper;229170;Erie Co;June 8.
Marsh,George H;--Helen L.Smith;56859;Dormont;Apr.3.
Marsh,Georgietta M;--Della Grayson;200254;Wash;Nov.15.
Marsh,Harrison L;--Grace Lingard;88926;Camb.Co;Apr.29.
Marsh,Helen;--Helen McClenahan;143613;Lewistown;Aug.29.
Marsh,Helen L;--Mary E.Widmeyer;80862;Dela.Co;Apr.21.
Marsh,Howard W;--Beulah G.Werts;166215;Renovo;Sept.1.
Marsh,James;--Helen S.Koschik;201671;Pgh;Oct.21.
Marsh,John;--Barbara Mutlavag;181034;Nthd.Co;Oct.12.
Marsh,John H;--Edith M.Taylor;109557;Westmd.Co;June 11.
Marsh,Joseph F;--Ada Yost;6906;Milton;Jan.2.
Marsh,Kenneth P;--Mabel I.Drake;88228;Clinton;May 18.
Marsh,Laura E;--Gertrude McKelvey;158978;Dravosbg;Sept.
Marsh,Laura J;--Nellie Sturos;23417;Ind.Co;Feb.27.

Marshal Frances Inoariel - Roberta
T. Eure - 228373 Phila. Dec 30

Marsh,Lynn;--Eva Gearhart;2770;Clfd.Co;Jan.4.
Marsh,Malcolm F;--Mary Finton;216226;W.Newton;Dec.5.
Marsh,Mary;--Martha Seip;187317;Phila;Sept.19.
Marsh,Mary D;--Julia Leynand;229016;Arms.Co;Sept.6.
Marsh,Mary E;--Emma F.Jennings;65745;Monroe;Co;Apr.29.
Marsh,Meinoir;--EsterG.Marsle;135491;Phila;May 29.
Marsh,Memoee;--Esther Galendar;95277;Phila;May 29.
Marsh,Miriam;--Carrie Raudenbush;106441;Nthp.Co;June 1.
Marsh,Olive;--Maida Miller;161020;Alleg.Co;Sept.21.
Marsh,Oliver;T;--Minnie Pherson;205383;Westmd.Co;Dec.3.
Marsh,Robert E;--Hanna Skeene;44337;Pottsville;Mar.22.
Marsh,Sadie M;--Sadie Hangen;177825;Nthp;Oct.16.
Marsh,Stewart H;--Lena Hillis;10777;Bradf.Co;Jan.21.
Marsh,Warren L;--Lily Weston;64851;Scrant;Apr.27.
Marsh,William J;--Mary J.Davis;127898;Pottsville;
July 17.
Marshak,Mary;--Mary Karey;153392;Phila;Sept.18.
Marshal,Mattie B;--Malinda Matthews;114443;Phila;
Jan.11.
Marshal,William;--Mary F.Grace;219101;Phila;Dec.2.
Marshalck,Josefina;--Karolina Kirarowska;43722;Palmer-
ton;Mar.12.
Marshaleh,--;--Mary Fayokarviz;90235;Taylor;May 8.
Marshall,--(S.B.);--Laura Ash;65349;Chest.Co;Apr.24.
Marshall,--;--Catharine M.McWilliams;98867;Camb;June 11.
Marshall,John (S.B.);--Matilda Otey;113199;Phila;July 1.
Marshall,--;--Margaret E.McKlerrie;104446;Westmd;June 1.
Marshall,--;--Laura Lusher;103781;Kane;June 15.
Marshall,--;--Rose Benjamin;224042;Phila;Nov.17.
Marshall,--;--Laura Rotz;210102;Fulton Co;Dec.31.
Marshall,--;--Genevieve Weis;19630;Cameron Co;Feb.22.
Marshall,--;--Jennie Dean;138697;Coaldale;Aug.9.
Marshall,--;--Allie Yuriash;41847;Fay.Co;Feb.6.
Marshall,--;--Virginia Carson;54707;Bridgeville;Apr.24.
Marshall,--;--Lillian Wells;24821;Alleg.Co;Feb.1.
Marshall,--;--Ada G.Beason;20833;Westmd.Co;Feb.15.
Marshall,--;--Marie Coughenour;20832;Westmd.Co;Feb.9.
Marshall,--;--Marie O'Brien;12994;Pgh;Jan.12.
Marshall,--;--Nellie H.Simons;150738;Wash;Aug.29.
Marshall,--;--Lena Harris;157060;Bedf.Co;Aug.6.
Marshall,--;--Annie Hartzfeld;90062;Clfd.Co;May 23.
Marshall,--;--Belle McClymonds;67143;Wilkinsbg;Apr.28.
Marshall,--;--Rose Calvert;80827;Clfd.Co;May 9.
Marshall,--;--Dorothy Brethauer;97438;Pgh;May 11.
Marshall,--;--Eva Hines;97420;Pgh;May 15.
Marshall,--;--May Russell;72361;Phila;Mar.29.
Marshall,--;--Blanche Raybuck;203080;Brockwayville;
Dec.29.
Marshall,Carolyn E.;--Laura McWilliams;132816;Pgh;Aug.19. 7-31-79 R.F.
Marshall,Albert;--Nancy Lukesbrey;111114;Wash;June 10.

Marshall,Albert L;--Helen Hubbard;127352;Prospect Park;
July 18.
Marshall,Alexander F;--Marion Keller;122081;Easton;
July 8.
Marshall,Alice;--Sarah C.Smith;85784;Wash.Co;May 4.
Marshall,Alice K;--Kathleen Snyder;143048;Jersey Shore;
Aug.23.
Marshall,Anna B;--Sara C.Burnside;51627;Phila;Mar.14.
Marshall,Archibald;--Lulu Wells;197036;Parnassus;
Nov.13.
Marshall,Arie E;--Emily M.Patton;215497;W.Chest;Dec.9.
Marshall,Arminta L;--Kathryn Shea;26979;Summerville;
Feb.18.
Marshall,Armon S;--Amelia A.Eckenstein;111002;Wmspt;
Apr.12.
Marshall,Arthur D;--Laura Donay;32031;Phila;Feb.21.
Marshall,Arthur W;--Ruth E.Tregay;14882;Phila;Jan.25.
Marshall,Berio;--Annie Bossack;85863;Westmd.Co;May 5.
Marshall,Bernard;--Rose Shangnessy;113254;Phila;
July 17.
Marshall,Bessie R;--Lida Brink;180786;Towanda;Oct.6.
Marshall,Bruce E;--Margaret Thomas;41473;Munhall;Mar.16.
Marshall,Catherine M;--Maude E.Lind;127093;Fay.Co;
July 1.
Marshall,Cathlyn;--Mary Pierce;9984;Jeff.Co;Jan.26.
Marshall,Cahpman J;--Grace Chapman;142364;Ind;Aug.5.
Marshall,Charles B;--Josephine V.Simons;170389;Bellevue;
Oct.9.
Marshall,Charles E;--Cora Burket;146955;Fay.Co;June 20.
Marshall,Clifford C;--Grace Clark;193660;Jersey Shore;
Nov.25.
Marshall,Clara V;--Emma V.Nichols;4652;Hbg;Jan.3.
Marshall,Clare;--Sarah S.Smith;85783;Wash.Co;May 4.
Marshall,David F;--Nevada A.Grim;193627;Greene Co;
Nov.28.
Marshall,Delia P;--Dorothea Bechtel;226764;Swarthmore;
Sept.27.
Marshall,Detmer H;--Karie A.Winter;73166;Pgh;May 6.
Marshall,Dominica;--Donnett Chero;87383;Fay;May 5.
Marshall,Donald H;--Grace Anderson;170629;Bradf.Co;
Oct.28.
Marshall,Donald T;--Ina M.Cavander;211130;Law.Co;Dec.2.
Marshall,Dorothy G;--Catherine J.McGuire;179558;Swiss-
vale;Oct.23.
Marshall,Earl G;--Caroline Marshall;12978;Pgh;Jan.14.
Marshall,Edith M;--Minnie V.Dutton;117679;Clinton;
July 30.
Marshall,Edith M;--Carrie Bitts;96263;Pgh;June 23.
Marshall,Edna I;--Annie Davis;100392;Wash;June 6.
Marshall,Edward O;--Gertrude Smith;130926;Wilkinsburg;
July 18.

Elmira Laroca Marshall - Lillian Wiella
Alleg. - 24521 - 21

Marshall, Jane Victoria - Estella May Marshall Phil 3-5

Marshall,Edwin L;--Marie L.Hull;114468;Phila;Feb.25.
Marshall,Ella B;--Sara Burnside;51628;Phila;Mar.15.
Marshall,Ella M;--Anna Taylor;35837;Chest.Co;Mar.19.
Marshall,Emma M;--EmmaMaurer;223960;Phila;Nov.8.
Marshall,Emma R;--Catherine O'Connell;216885;Pgh;
Dec.17.
Marshall,Esther;--Lillie M.Fromm;147303;Berks Co;
Aug.28.
Marsh,Ethel M;--Millie Howard;46263;Oakhurst;Aug.20.
Marshal,Francis M;--Roberta T.Enre;228373;Phila;
Dec.30.
Marshall,Frank C;--Mary J.Norton;224030;Phila;Nov.22.
Marshall,Frank W;--Bessie Kaminskie;206305;E.Vander-
grift;Dec.4.
Marshall,Frederick W.M;--Margaret Swisher;131691;Wat-
sontown;June 15.
Marshall,Gladys L;--Maud L.Marshall;96253;Pgh;June 25.
Marshall,Glenn T;--Allean Fleehr;100665;Duquesne;
June 27.
Marshall,Harold;--Rachael Irons;64208;Read;Apr.30.
Marshalak,Helen;--Sofia Gill;104987;Munhall;June 7.
Marsh,Helen;--Alice Zembruski;46826;Alleg.Co;Mar.15.
Marshall,Helen L;--Hannah B.McMasters;127050;Oakmont;
July 18.
Marshall,Helen S;--Alice C.Jefferies;8726;Chest.Co;
Jan.30.
Marshall,James H;--Florence F.Marshall;53336;Phila;
Feb.28.
Marshall,Jean;--Elizabeth Ayre;11716;W-Barre;Jan.14.
Marshall,Jerome;--Bella Isowman;127677;Pittston;July 2.
Marshall,Jess C;--Edna Coolidge;115400;Phila;June 25.
Marshall,Johanna;--Selina Mallach;182939;Pgh;Oct.8.
Marshall,John;--Ella Maurer;212433;Pottstown;Dec.15.
Marshall,John D;--Christina Jackson;47839;Law.Co;Mar.9.
Marshall,John J;--Iva L.Oberst;164715;Luz.Co;Sept.15.
Marshall,John M;--Regina Iwanschutz;51653;Phila;Mar.2.
Marshall,John P;--Rosie Rose;62634;Law.Co;Apr.4.
Marshall,John R;--Mary E.Hendershott;33386;Phila;Jan.31.
Marshall,Jonathan E;--Alice Sturgis;100834;Dela.Co;
Feb.20.
Marshall,Josephine G;--Hattie Simmons;51630;Phila;
Mar.3.
Marshall,Junior J;--Mary C.Coble;41716;Middletown;
Mar.27.
Marshall,Kenneth L;--Minnie Miller;55448;Nthp.Co;Apr.9.
Marshall,Loretta D;--Sarah A.Baxter;72453;Phila;Mar.28.
Marshall,Luther;--Rhoda J.Weaver;107132;Punx;June 3.
Marshall,Lyal J;--Lilly M.Miller;67816;Wmspt;Mar.31.
Marshall,Mary (S.B.);--Mary F.Kiscko;185126;Phila;
Oct.2.

MARSHALL, NELSON - G. MARSHALL - ERIE 3/7 - 37737-18 10-4-79 A.F.

Thelma Marshall - Mary Kucinska - 4-22-18 - Erie
37779-18

Marshall,Margaret A;--Jeanette G.Olver;39728;Wayne Co;
Mar.22.
Marshall,Magdalene;--Minnie L.Patterson;151835;Pgh;
Sept.5.
Marshall,Marie;--Eva Marshall;90198;Fay.Co;May 10.
Marshall,Marie;--Estella M.Marshall;51739;Phila;Mar.5.
Marshall,Martin L;--Emma Martin;98503;Bellevue;June 11.
Marshall,Mary;--Mary Loski;1385;Montg.Co;Jan.12.
Marshall,Mary G;--Anna Crawford;136801;Allog.Co;Aug.3.
Marshall,May;--Cora Miller;163346;Bedf.Co;Sept.19.
Marshall,Michel;--Millie Gallot;193050;Hazleton;Nov.19.
Marshall,Nada;--Hollen Marshall;29129;Tioga Co;Feb.2.
Marshall,Pau;--Elizabeth Getz;83575;Johnstown;May 15.
Marshall,Paul J;--Clara E.Watson;221579;Phila;Oct.18.
Marshall,Rachel M;--Rachel S.Roberts;143855;Mont.Co;
July 16.
Marshall,Ralph W;--Mary E.Umstead;128469;Royersford;
July 4.
Marshall,Raymond;--Mamie Bolden;175528;Mont.Co;Oct.21.
Marshall,Raymond E;--Alice Colt;134641;Phila;Aug.5.
Marshall,Reta;--Sadie Manion;201703;Pgh;Oct.26.
Marshall,Robert;--Francis Hymes;191844;Erie;Oct.26.
Marshall,Robert;--Adelia McConnell;31934;Phila;Feb.25.
Marshall,Robert H;--Ida Valentine;229756;Blair Co;
Oct.21.
Marshall,Robert P;--Lillian E.Dobbins;226088;Montg.Co;
July 20.
Marshall,Robert P;--Sara Patterson;96237;Pgh;June 12.
Marshall,Robert W;--Martha Snellie;118411;Bellevue;
July 11.
Marshall,Roy D;--Sadie Bradley;59147;Dauph.Co;Apr.7.
Marshall,Roy E;--Laura V.Abbott;83592;Johnstown;May 22.
Marshall,Roy W;--Martha Beck;44946;Lycom.Co;Feb.14.
Marshall,Ruth C;--Margaret McFeely;86836;New Eagle;
May 20.
Marshall,Sara E;--Mamie Stansell;34161;Allentown;Mar.30
Marshall,Sarah H;--Cathryn Taggart;75716;Phila;May 4.
Marshall,Sarah M;--Sarah C.Divine;68652;Pgh;Apr.1.
Marshall,Talmadge J;--Lillian McIntyre;146987;Rural
Valley;Feb.13.
Marshall,Thomas A;--Mary V.Gallon;227258;Phila;Jan.9.
Marshall,Thomas P;--Catherine E.Graham;182080;Woodlawn;
Oct.29.
Marshall,Veronica;--Anna Kenedy;68676;Pgh;Apr.17.
Marshall,Viola A;--Anna M.Neary;59610;Wayne Co;Apr.5.
Marshall,Virginia;--Lyda Haney;99026;Fay.Co;June 17.
Marshall,Virginia C;--Ellen C.McTamany;184935;Phila;
Oct.5.
Marshall,Virginia L;--Bertha C.Waitzel;15134;Phila;
Jan.8.

Marsili Helena - Orsola Croci
-204/135 Indiana Co. Mar. 7

Marcinkus, Harry Paul - Catherine Labuda 1793'70 Scranton 70-25

Marshall,Walter R;--Bertha G.Cook;178181;Parkers Landing;Oct.23.
Marshall,Walter H;--Lulu Patterson;158749;Canonsburg; Sept.15.
Marshall, Woodrow;--Lottie Croxton;36651;Houston;Mar.3.
Marshallic,Helene;--Lizzie Mizak;143805;Marion Hghts; Aug.6.
Marshallock,Eludia;--Julena Vickers;219107;Phila;Dec.15.
Marsharell,August;--Madalene Marsharell;170601;Birdsboro;Oct.8.
Marsholler,Lizzie;--Annie Muscanline;104563;Marion Hghts June 18.
Marshell,Rosaloe;--Elizabeth Kelly;187293;Phila;Sept.13.
Marshman,Clarence;--Edith Stevenson;18251;Chest;Feb.8.
Marshman,Elva H;--Elizabeth Holbrook;119805;Chest.Co; July 27.
Marshman,John H;--Jane V.Perry;129183;State College; July 17.
Marsic,Franiska;--Eva Gulick;159547;Etna;Sept.26.
Marsico,--(S.B.);--Dorothy Marsico;65426;Steelton; Apr.19.
Marsico,James;--Margaret Daleeky;120744;Creekside; July 13.
Marsico,Pasqialine;--Angeline Rogolia;146149;Old Forge; Aug.16.
Marsico,Victor;--Rose Nagaro;197825;Sharpsbg;Nov.14.
Marsicola,Ata;--Elisa Dibonfazio;106786;Old Forge;June21
Marsicola,Giovanni;--Elisa Dibomifazio;106787;Old Forge; June 21.
Marsic,Joseph;--Eva Milonic;140492;Etna;Aug.14.
Marsielle,--;--Irene Ammon;93512;Phila;June 9.
Marsiglia,Filomena;--Vittoria Ferenzio;200861;Pgh; Nov.9.
Marsili,Jessie;--Antonia Drossini;119474;Conway;July 10,
Marsili,Rita;--Theresia Bevilaqua;116716;Pgh;July 4.
Marsilio,Gaetano;--Lucia Monaco;54511;Arnold;Apr.22.
Marsinko,--(S.B.);--Mary Pekove;194448;McKpt;Nov.29.
Marsinko,George;--Annie Galach;204417;Ind.Co;Sept.27.
Marsino,--(S.B.);--Lizzie Anella;142430;Hazleton;Aug.23.
Marsko,--;--Annie Stegora;210041;Fay.Co;Sept.26.
Marsly,Robert E;--Lily Weston;64852;Scrant;Apr.27.
Marsola,Bruna;--Antonia Angulli;136874;Aliquippa;Aug.27.
Marssalck,Ania;--Magda Plaszek;36872;Duquesne;Mar.5.
Marssalek,Stanley;--Kate Chudeny;93400;Phila;June 9.
Marstala,--;--Ellen A.Malthum;145476;N.Castle;Aug.13.
Marstellar,Glenn F;--Jessie Foreman;27134;Sharon;Jan.12.
Marsteller,--;--Grace G.Graham;206602;Venango Co;Dec.2.
Marsteller,--;--Ella McCormick;38597;Frank;Mar.19.
Marsteller,Harriett J;--Lizzie Poehler;103245;Nthp; May 31.

Marsteller,John E;--Florence Seyler;34743;Berks Co;
Mar.6.
Marsteller,John E;--Myrtle M.Brose;89833;York;May 8.
Marsteller,Thomas L;--Blanche M.Williams;173858;
Fountain Hill;Oct.16.
Marsteller,Thomas O;--Annie Oswald;226360;Lehigh Co;
Dec.12.
Marsteller,William H;--Opal Collins;91304;Mercer;May 7.
Marston,Clifford E;--Edith V.Montgomery;171911;Chest;
Oct.14.
Marston,Matthew R;--Maybelle Beretta;93460;Phila;June10.
Marston,Maxwell R;--Elino Bean;85228;Media;Mar 24.
Marsur,John;--Rosa Wudetsch;119642;Lehigh Co;June 26.
Marsur,Mary;--Annie Fur;1768;Lehigh Co;Jan.25.
Marszalek,Alexander;--Mary Crogan;74148;Pgh;Apr.29.
Marszalek,~~Alexander~~ Felix A;--Sophia ~~Schaffer~~ Szewc;30466;Pgh;
Jan.~~27~~.26
Marszalek,Jozefa;--Karula Piorkowska;68687;Pgh;Apr.11.
Marszeski,Frank;--Jullia Szlouzak;100901;Dickson City;
June 1.
Mart,Thomas;--Lona Aulstein;100095;Connellsville;Apr.26.
Marta,--;--Julia Bronowicz;12929;Pgh;Jan.10.
Martarelli,--(S.B.);--Olympia Giovanelli;211391;Norris-
town;Dec.12.
Martarava,August:--Caterina Parmesana;24987;Oil City;
Feb.2.
Martauss,Annie;--Annie Glocek;163895;Mahanoy City;
Sept.9.
Martauss,Joseph;--Sofi Kukovski;163889;Mahanoy City;
Sept.3.
Martcetz,Fred;--Agnes Loch;21273;Ind.Co;Feb.14.
Martch,--(S.B.);--Anna Arnold;142186;Hbg;Aug.9.
Marte,May E;--Josephine Rakowna;58592;Camb.Co;Apr.26.
Marteeney,Helen M;--Zita C.Noon;175425;Johnstown;
Sept.28.
Martel,Catherine E;--Elizabeth R. Knoll;22475;Leb;
Feb.24.
Martell,Isabella;--Isabella McKelvey;185003;Phila;
Oct.5.
Martella,Albert L;--Annie Donopri;189589;Montg.Co;
Sept.24.
Martella,Costantino;--Michelina Valenti;115498;Phila;
June 33.
Martella,James;--Calone Tantanella;35606;Clairton;
Mar.13.
Martella,Martha L;--Thrsa Zimmerman;164292;N.Brighton;
Sept.7.
Martella,Nicolas;--Maria Mazza;136196;Phila;July 27.
Martelli,Elisabetta;--Marangela Sinapoli;60509;Lanc;
Apr.20.

Martelli,Maria;--Anna Maltisi;137760;Bristol;Aug.23.
Martelli,Susan;--Maria Voci;104131;Lanc;June 1.
Martello,--;--Anna Carvolla;24320;New Castle;Feb.1.
Martello,Arna H;--Rosie Valiani;211653;New Eagle;
Nov.18.
Martellotta,Santo D;--Angalin Solazza;18133;Clfd.Co;
Feb.10.
Martas,Helen;--Mary Pedas;56794;Cokeburg;Apr.23.
Marten,Ellinea;--Mary Tamborrino;55204;Fay.Co;Apr.16.
Marten,John P;--Marie B.Krause;40094;Johnstown;Mar.25.
Marten,Lucile M;--Berta L.Coak;11286;W.Homestead;Jan.8.
Marten,Ruth M;--Lottie Rasser;88549;Scrant;May 14.
Martenas,Wilbur J;--Nora Hunt;157356;Bloomsbg;Sept.5.
Martenis,Sara L;--Gertrude Bradford;160449;Fountain
Hill;Sept.29.
Martenkus,John;--Mary Stopbanick;83063;Ind.Co;May 17.
Martens,Martha E;--Anna Schmidt;72459;Phila;Mar.26.
Martony,C.Edward;--GraceC.VanHanten;17282;Berwick;Feb.8.
Martens,Elsie;--Mary Vollner;115482;Phila;June 22.
Martettettin,--;--Raffaella Polebanna;208023;Kittanning;
Dec.10.
Marteyak,Pete;--Mary Ritsi;18046;Chest.Co;Feb.25.
Marth,--;--Mary Kalovits;34287;Allentown;Mar.9.
Marth,Mary;--Yohana Silberhare;43296;Nthp;Mar.13.
Martha,Annie;--Mary Nagy;212138;Center Co;Nov.28.
Martha,John;--Mary Nog;26232;Center Co;Feb.9.
Martha,Lizzie;--Mary Nagy;212139;Center Co;Nov.28.
Martha,Margaret;--Laura Roth;42596;N.Braddock;Mar.26.
Martha,Olga;--Mary Nagodus;88923;Camb.Co;May 22.
Marthens,Elizabeth J;--Annie Barnes;132833;Pgh;Aug.23.
Martholn,--;--Emma Hawbecker;168017;Titusville;Sept.7.
Marthut,Domenico;--Rafaelon Liberatore;124837;McKpt;
July 6.
Marti,--;--Rosa Magalli;40202;Johnsonburg;Mar.28.
Marti,--;--Rosa Magalli;40201;Johnsonburg;Mar.28.
Marti,Irene E;--Anna Wolfram;183019;Pgh;Oct.30.
Marti,Steve;--Elizabeth McCullough;84722;McKpt;May 26.
Martia,Willia-;--Agnes Guroch;120092;Chest;July 12.
Martician,--;--Mary Sopp;66921;Camb.Co;Apr.18.
Martick,Mary;--Annie Eddy;21603;Arms.Co;Feb.2.
Martiello,Teresa;--Maria Sagrotta;224059;Phila;Nov.17.
Martienssen,Charles;--Christiana Green;85035;Mauch
Chunk;May 4.
Martieny,Harold;--Alma Glessner;149046;Som.Co;Aug.8.
Martila,Matty;--Margaret Barmoni;167175;Sroyersville;
Sept.26.
Martilla,Reino;--Caroline Kunrinor;120097;Chester;
July 15.
Martilla,Victoria;--Katharine Lissi;70465;Phila;Apr.25.
Martilo,Pepina;--Luze Meora;110354;Wilmerding;June 22.

Martin,--(S.B.);--Hanna Evens;155281;Phila;Aug.26.
Martin,--(S.B.);--Susie Kurtz;113288;Phila;July 19.
Martin,--(S.B.);--Essie Ranson;46856;Turtle Creek;
Mar.5.
Martin,--(S.B.);--Edna M.Fry;123694;Knoxville;July 25.
Martin,--(S.B.);--Edna M.Fry;123695;Knoxville;July 25.
Martin,--(S.B.);--Etta Weaver;206069;Lanc.Co;Dec.19.
Martin,--(S.B.);--Elizabeth McFall;3768;Wthp.Co;Jan.16.
Martin,--(S.B.);--Pearl A.Gibson;86050;N.Braddock;
May 16.
Martin,--(S.B.);--Ida Miller;158216;Curwensville;
Sept.27.
Martin,--(S.B.);--Mary McCool;42237;Schuyl.Co;Mar.12.
Martin,--(S.B.);--Catherine Schaub;119703;Alleg.Co;
July 23.
Martin,--(S.B.);--Lena Sadler;113370;Phila;July 9.
Martin,--(S.B.);--Elsie Martin;175061;York Co;Oct.1.
Martin,--(S.B.);--Emma Peterson;3377;Erie;Jan.17.
Martin,--(S.B.);--Ida M.Stoner;168848;Waynesboro;
Sept.27.
Martin,--(S.B.);--Mary Butzer;193980;Lanc.Co;Nov.20.
Martin,--(S.B.);--Selma Martin;201487;Pgh;Nov.26.
Martin,--(S.B.);--Jessie Long;229360;Beaver Falls;
Dec.4.
Martin,Carl (S.B.);--Blanche Kilpatrick;93308;Phila;
June 13.
Martin,Jacob (S.B.);--Celia Transue;58060;Easton;
Apr.17.
Martin,Oliver V.(S.B.);--Rebecca Thomas;72305;Phila;
Mar.24.
Martin,--;--Bertha Solock;19605;Camb.Co;Feb.12.
Martin,--;--Julietta Martin;18744;Wash.Co;Feb.7.
Martin,--;--Mary A.Thompson;82316;Franklin;May 9.
Martin,--;--Catharine E.Archibald;36342;Frank.Co;Mar.18.
Martin,--;--Cecelia Sweeney;122784;Girardville;July 11.
Martin,--;--Mary Larussio;123999;Jermyn;June 29.
Martin,--;--Ada L.Evans;143343;Lineaville;Aug.13.
Martin,--;--Mary Bause;29948;Pgh;Feb.8. Dorothy Marie
Martin,--;--Amanda Horst;33677;Frank.Co;Feb.3.
Martin, Robert --;--Carrie Brennan;59394;Hazleton;Apr.10.
Martin,--;--Elizabeth Miles;46976;Uniontown;Mar.26.
Martin,--;--Mary Clarke;64855;Scrant;Apr.17.
Martin,--;--Lillie Eck;34298;Allentown;Mar.6.
Martin,--;--Flora Donaldson;48305;Warren Co;Feb.26.
Martin,--;--Agnes E. Stover;103523;Johnstown;June 14.
Martin,--;--Hertie M.Singer;55391;Monroe Co;Apr.20.
Martin,--;--Mary J.Smith;12936;Pgh;Jan.24.
Martin,--;--F.C.Diffenderfor;144521;Frank.Co;Aug.7.
~~Martin,--;--Julia Duritch;118063;Allentown;July 31.~~ See Martin
Martin,--;--Gussie Heaton;173995;Fawn Grove;Oct.5.

Martin,--;--Emma Jackson;163979;Som.Co;Aug.18.
Martin,--;--Bertha A.Dinger;157553;Jeff.Co;Sept.5.
Martin,--;--Mary McGrath;151898;Pgh;Sept.3.
Martin,--;--Mary McGrath;151899;Pgh;Sept.3.
Martin,--;--Elizabeth Wolf;165745;Venango Co;Sept.30.
Martin,--;--Florence Faust;174176;Girardville;Oct.2.
Martin,--;--Catherine Eckert;96227;Pgh;June 15.
Martin,--;--Marian Long;98910;Centre;June 30.
Martin,--;--Mary B.Weaver;173458;Lanc.Co;Oct.5.
Martin,--;--Minnie Martin;73013;Lyc.Co;Apr.15.
Martin,--;--Clara M.Koontz;165103;Frank.Co;Sept.12.
Martin,ANNA--Agness Benson;167312;Nthd.Co;Sept.19.
Martin,--;--Helen L.Kritz;180661;Allentown;Nov.1.
Martin,--;--Viola Ace;214952;Monroe Co;Dec.4.
Martin,--;--Blanch Johnston;176200;McKpt;Oct.17.
Martin,--;--Mary C.Louden;219036;Phila;Dec.12.
Martin,--;--Agnes W.Hutchinson;219161;Phila;Dec.4.
Martin,--;--Ada B.Eckenrode;172036;Chambersbg;Oct.6.
Martin,--;--Mary M.Brewer;194979;Fulton Co;Nov.3.
Martin,--;--Stella Lynett;197640;Scrant;Nov.12.
Martin,--;--Fortunato Cucchi;173125;Camb.Co;Oct.19.
Martin,--;--Irma M.Carpenter;144709;McKean Co;July 19.
Martin,--;--Pearl Moore;150702;Wash;Aug.6.
Martin,--;--Kate Gregory;157225;Bruin;Sept.20.
Martin,--;--Delma Heush;68275;Youngwood;Apr.19.
Martin,--;--Nellie Bollinger;128932;Westmd.Co;Sept.24.
Martin,--;--Catherine Laughrey;56394;Fay.Co;Apr.12.
Martin,--;--Lena D.Deal;216988;Pgh;Dec.14.
Martin,--;--Laura L.Johnston;120905;Beaver Co;July 15.
Martin,--;--Elizabeth Markley;174495;Clfd.Co;Mar.3.
Martin,--;--Nan Sord;11216;Wall;Jan.31.
Martin,--;--Effie Stollar;120602;Wash.Co;July 1.
Martin,--;--Mary I.Middaugh;63281;Frank.Co;Apr.30.
Martin,--;--Laura E.Reed;63276;Orrstown;Apr.25.
Martin,--;--Gertrude I.Martin;168731;Weatherly;Sept.18.
Martin,--;--Ethel Williams;191639;Erie;Nov.6.
Martin,--;--Martha Gilmour;180584;Som;Oct.3.
Martin,--;--Ida Runyan;181498;Elk Co;Oct.5.
Martin,--;--Helen Davis;90168;Fay.Co;May 5.
Martin,--;--Barbara De John;102079;Freeland;May 28.
Martin,--;--Elma Bell;100377;Venango;June 24.
Martin,--;--Annie Chacky;28309;Indbor;Feb.8.
Martin,--;--Clara Aldon;36516;Lehigh Co;Mar.19.
Martin,--;--Minnie Higginson;8609;Luz.Co;Jan.28.
Martin,--;--Minnie Higginson;8608;Luz.Co;Jan.28.
Martin,--;--Hazel Morlan;6175;McKpt;Jan.23.
Martin,--;--Esther Kendy;140912;Erie Co;July 31.
Martin,--;--Anna V.Hanna;142358;Ind;Aug.11.
Martin,--;--Agnes McClain;37140;Fay.Co;Mar.19.

Anthony Paul Martin - Virginia Gruida
Northampton Co - 10404-1-14

9-18-69 - Martin Alice Bright D-242456
Mabel Viola Wolff Wayne Co 2-13-18

Martin, Anna - Magdalene Haslinger - 184969; Phila; 10-4

Anna M. Martin - M. Diehlman - Phila -
1800 92-18 10-13-18

Martin, Betty Jean - Birdie J. Morrison ←
116256 - Pghr. - July 15.

Martin,--;--Ruth Martin;169887;Altoona;Oct.11.
Martin,--;--Maude M.Ryan;169871;Altoona;Oct.2.
Martin,--;--Alice Lacker;168674;Alleg.Co;Aug.27.
Martin,--;--Rosetta Young;201793;Ambridge;Nov.14.
Martin,--;--Anna E.Gehman;213124;York Co;Dec.24.
Martin,--;--Mary Maher;187411;Phila;Sept.20.
Martin,--;--Lydia McElhony;159983;Ephrata;Sept.17.
Martin,--;--Nellue D.Harwick;172937;Dillsburg;Oct.12.
Martin,--;--Nora B.Taylor;139276;Frank.Co;Aug.27.
Martin,--;--Mary Martin;33410;Phila;Jan.22.
Martin,--;--Virginia Jackson;116736;Pgh;July 20.
Martin,--;--Maria Carr;201108;Johnstown;Dec.3.
Martin,--;--Mary Smith;116772;Pgh;July 12.
Martin,--;--Veronica M.Laiberto;206772;Greencastle;
Dec.19.
Martin,--;--Ruth Martin;91056;W-Barre;May 5.
Martin,Aaron;--Susanna Gropes;3578;Lanc.Co;Jan.2.
Martin,Aaron S;--Kate B.Stauffer;164438;Lanc.Co;Aug.30.
Martin,Agnes;--Kate Cleary;46409;Shenandoah;Mar.23.
Martin,Albert;--Ina G.Bradford;199162;Fay.Co;Nov.6.
Martin,Albert;--Emma Landis 143400;Lanc.Co;Aug.24.
Martin,Alice;--Irene Chekovey;151061;Luz;July 8.
Martin,Alice A;--Bessie Weaver;84277;Lanc.Co;May 18.
Martin,Alice L;--Mary L.Johnston;138985;Colwyn;Aug.6.
Martin,Allen;--Mary Zimmerman;177418;Lanc.Co;Oct.12.
Martin,Amelia;--Stella Zebovskis;230278;Phila;Oct.30.
Martin,Amos;--Matty Sauders;145441;Lanc.Co;Aug.22.
Martin,Anna;--Mary Wallace;43744;Lanc.Co;Mar.20.
Martin,Anna;--Bertha Hirth;204104;Chest;Feb.24.
Martin,Anna E;--Sarah Long;40682;Lanc;Mar.29.
Martin,Anna E;--Anna M.Gallagher;161965;Johnstown;Sep.11
Martin,Anna M;--Elizabeth Scott;217110;Pgh;Dec.11.
Martin,Annie;--Mary Martenwich;39600;Luz.Co;Mar.23.
Martin,Annie M;--May Sleasman;80116;Connellsville;
May 28.
Martin,Annie S;--Anna Shelly;175896;Leb.Co;Oct.8.
Martin,Anthony;--Antonia Cartsoon;176792;Mayfield;Oct.3.
Martin,Archibald;--Ida Hand;70527;Phila;Apr.5.
Martin,Arthur ;;--Margaret Gibbons;121946;Ellwood City;
July 9.
Martin,Authic;--Kathleen Benter;199474;Windbor;Nov.25.
Martin,Beatrice A;--Anna Clark;102393;Potter;June 21.
Martin,Bertha;--Emma M.Hollinger;24222;Lanc.Co;Feb.7.
Martin,Bertha J;--Della Kerais;201241;Pgh;Nov.19.
Martin,Bertha M;--Emma E.Martin;195737;Lanc.Co;Nov.27.
Martin,Bessie M;--Bessie Mayer;118281;Ashland;July 1.
Martin,Betty J;--Bessie A.Young;189766;Wash.Co;Nov.26.
Martin,Bruce M;--Jane A.McGrath;80159;Chambersbg;May 30.
Martin,Carl G;--Lucille F.Criswell;212796;Read;Dec.11.
Martin,Catharine;--Elizabeth K.Zimmerman;191882;Lanc.
Co;Nov.5.

Martin, Charles B. - Sarah Cohen; 97656; Phila; 5/17

SEE - LEWIS —

Martin, Clara - Ona Young - 232879 - Centre Co.
Nov. 11.

Clara Martin - M. Mahon - Phila - 9.20.18.
1874 11.18

Martin,Catharine P;--Harris Baker;67288;Camb.Co;Mar.24.
Martin,Catharine;--Mary Gollespie;103109;Hazleton;
June 1.
Martin,Catherine;--Catharine Dunlap;177008;Minersville;
Oct.15.
Martin,Catherine E;--Laura V.Peterson;221391;Phila;
Oct.20.
Martin,Catherine M;--Nellie C.Kane;70531;Phila;Apr.9.
Martin,Cathrine;--Julia Deven;93446;Phila;June 24.
Martin,Charles A;--Minnie Trumnower;107838;Quakertown;
CHARLES L. 156824 June 6.
Martin,Charles C;--Elizabeth Plumley;182076;Cornleysbg;
Oct.19.
Martin,Charles G;--Mary J.Orr;172557;Chest.Co;Oct.24.
Martin,Chauncey J;--Daisy Frey;7547;New Castle;Jan.25.
Martin,Clara C;--Mable G.Fisher;150271;W.Pittston;
Aug.25.
Martin,Clara E;--Estelle Kelly;42454;Westmd.Co;Mar.14.
Martin,Clement;--Lillian Jones;19554;Carbondale;Jan.17.
Martin,Clifford E;--Blanche Williams;9455;Scrant;Jan.16.
Martin,Cloyn E;--Florence Cotton;203130;Bradf;Dec.14.
Martin,Clyde;--Laura Hershey;195741;Lanc.Co;Sept.20.
Martin,Corifine A;--Clara Feistel;75735;Phila;May 8.
Martin,Daniel J;--Susie Weaver;189963;Lanc.Co;Nov.13.
Martin,David;--Blanche Cook;187338; Phila;Sept.27.
Martin,David;--Annie Phillips;101710;Edwardsville;June 6.
Martin,David;--Emma K.Barnhart;199786;Frank.Co;Oct.26.
Martin,David W;--Lizzie B.Longer;210998;Lanc.Co;Dec.20.
Martz,Della G;--Minnie G.Laing;57883;Erie;Apr.25.
Martin,Delmar;L;--G.Isabelle Hill;174135;Greenville;
Sept.14.
Martin,Donald;--Grace Martin;108564;Butler;June 19.
Martin,Dora L.V;--Jane Wanick;36262;Connellsville;
Mar.28.
Martin,Dorothy;--Hannah Welsh;221371;Phila;Oct.18.
Martin,Dorothy A;--Dorothy Campbell;201697;Pgh;Oct.25.
Martin,Dorothy A;--Mary Patton;177670;Mercer Co;Oct.8.
Martin,Dorothy E;--Elizabeth E.Tagart;75733;Phila;May 8.
Martin,Earl;--Ada M.Martin;138645;Lanc.Co;Aug.14.
Martin,Earl C;--Sophia B.Pfeifer;217667;Pgh;Nov.15.
Martin,Earl F;--Anna Stauffer;211004;Lanc.Co;Dec.4.
Martin,Edith;--Julia Ravey;149713;Vintondale;Aug.14.
Martin,Edith;--Rosa Arndt;210206;Lanc.Co;Nov.5.
Martin,Edna J;--Annie A.Lehr;60543;Lanc;Apr.6.
Martin,Edna M;--Elizabeth Kessinger;124371;Lanc;July 14.
Martin,Edward;--Norah Jennings;228441;Phila;Dec.13.
Martin,Edward;--Anna Forricks;53381;Phila;Feb.27.
Martin,Edward;--Hannah Reynolds;193117;Hazleton;Oct.23.
Martin,Edward C;--Emily J.Echer;215147;Verona;Dec.15.
Martin,Edward H;--Luella M.Spencer;104210;Lanc;June 25.

Martin, Elizabeth W. - R. Cross - Phila - 2/15 - 31880

Martin, Francis Joseph - Mary Clarke; 64855; Scranton Apr. 17
Martin, Francis Joseph - Mary Novakantz - 166170; Bucks Co 9-16

Martin, Frank C - martin F - Pgh - 217367 - 12/4

Martin,Edward O;--Katie R.Ober;8464;Leb.Co;Jan.14.
Martin,Edwin;--Annie Weaver;177424;Lanc.Co;Oct.5.
Martin,Elbert H;--Sarah H.Muir;130980;Wilkinsbg;June 29.
Martin,Eleanor G;--Genevieve Kaufman;44448;Road;Mar.31.
Martin,Eleanor H;--Catharine Egnor;72395;Phila;Mar.28.
Martin,Eli;--Rebecca Martin;195732;New Holland;Nov.3.
Martin,Eli H;--Anna Martin;38039;Lanc.Co;Mar.30.
Martin,Elise;--Elizabeth Keller;137930;Carb.Co;Aug.25.
Martin,Elizabeth;--Lydia Weaver;145442;Lanc.Co;July 9.
Martin,Elizabeth A;--Elizabeth Pennock;134615;Phila;
Aug.12.
Martin,Elizabeth J;--Minnie J.Parcell;67961;Wash;Apr.7.
Martin,Elizabeth K;--Mary Lennon;15152;Phila;Jan.11.
Martin,Elizabeth S;--Stella T.Smith;15114;Phila;Jan.22.
Martin,Ella E;--Minnie Ebersole;62524;Lanc.Co;Apr.6.
Martin,Emily M;--Hannah M.Ulmer;321375;Phila;Oct.12.
Martin,Eryene V;--Myrtle Martin;208948;Lanc;Nov.9.
Martin,Estella M;--Estella Anderson;209562;Alleg.Co;
Sept.14.
Martin,Esther;--Barbara Sander;42773;Lanc.Co;Mar.11.
Martin,Esther A;--Gertrude Wetmore;38841;Potter Co;
Mar.27.
Martin,Esther G;--Tillie Becker;208871;Lanc.Dec.7.
Martin,Esther ;--Alice B.Stehman;19938;Elizabethtown;
Feb.19.
Martin,Esther F;--Gertrude Hassell;65668;Sharon;Apr.13.
Martin,Esther L;--Pearl E.Pyle;196311;Chest.Co;Oct.27.
Martin,Ethel E;--Ethel Evanis;132946;Pgh;Aug.17.
Martin,Eugene;--Marcella Grambo;45179;Scrant;Mar.27.
Martin,Eugene D;--Flora Walls;23067;Arms.Co;Feb.11.
Martin,Eva;--Amanda Martin;140948;Lanc.Co;Aug.27
Martin,Evelin R;--Anna Coleman;107510;Rankin;June 34.
Martin,Farley M;--Jane R.Kochlin;216200;Wash;Nov.28.
Martin,Florence;--Leona Maxwell;87518;Plymouth;May 28.
Martin,Florence L;--Laura C.Wake;7337;York Co;Jan.6.
Martin,Frances;--Loretta Moore;170868;Carb.Co;Oct.7.
Martin,Frances P;--Mary J.Sloan;14911;Phila;Jan.26.
Martin,Francis;--Anna Mahon;63888;Pittston;Apr.21.
Martin,Francis;--Elizabeth F.Schach;144127;Alleg.Co;
Aug.11.
Martin,Francis E;--Guila Kanad;213768;Crawf.Co;Nov.19.
Martin,Frank H;--Augusta Miller;230657;Homestead;Oct.15.
Martin,Frank H;--Frieda A.Stoll;113091;Phila;July 14.
Martin,Frank W;--Emma Stuart;23213;Meadville;Feb.22.
Martin,Franklin E;--Veda Butts;43507;Frank.Co;Mar.6.
Martin,Franklin E;--Josephine G.Mensing;64518;Ridley
Park;Apr.5.
Martin,Freda;--Ada Miles;140045;Fay.Co;Aug.27.
Martin,Freda J;--Edna S. Ellenberger;39483;Ind.Co;
Mar.6.

Martin, Helen K. - Jessie Haye - Pgh. 5-30-18
97348

Martin,Frederick D;--Grace Blenco;73651;Pgh;Mar.26.
Martin,Frederick N;--Mabel N.Oberholtzer;134661;Phila;
Aug.15.
Martin,Gaspe r;--Margaret Liggo;109734;Turtle Creek;
June 4.
Martin,George;--Mary Pirkosky;37560;Alleg.Co;Mar.14.
Martin,George A;--Helen G.Martin;93479;Phila;June 17.
Martin,George H;--Mary M.Stone;6619;Mechanicsbg;Jan.12.
Martin,Gerald A;--Estelle M.Adler;134638;Phila;Aug.9.
Martin,Gertrude;--Mabel Deffenbough;106900;Lanc;June 17.
Martin,Gertrude;--Clara Schwartz;177028;Minersville;
Sept.27.
Martin,Gertrude L;--Olive L.Foxon;113297;Phila;July 2.
Martin,GladisG;--Elvin G.Kauffman;131197;Frank.Co;
July 27.
Martin,Gladys M;--Ruth M.Lauver;21224;Hbg;Feb.28.
Martin,Glenn L;--Hellen S.Rafter;66688;Uniontown;Mar.26.
Martin,Grace E;--Emma Boyer;59191;Hbg;Apr.17.
Martin,Grover C;--Grace E.Berg;56256;Chest;Apr.12.
Martin,H.N;--Maurine Mace;11521;Waynesboro;Jan.21.
Martin,Hannah;--Mattie Weaver;106004;Lanc.Co;June 2.
Martin,Harold E;--Lottie Hardright;143448;Lanc;Aug.24.
Martin,Harold W;--Rheba M.Stout;11208;Berks Co;Jan.16.
Martin,Harrison;--Mary Carter;38439;Fairchance;Mar.10.
Martin,Harry;--Agnes Wadinger;101536;Erie;June 21.
Martin,Harry A;--Mabel Paup;84108;Lock Haven;Mar.31.
Martin,Harry R;--Mabel M.Kelly;224065;Phila;Nov.25.
Martin,Harry S;--Mary E. Lupp;208804;Lemoyne;Dec.21.
Martin,Helen;--Elizabeth Neropher;126373;New Holland;
June 30.
Martin,Helen;--Mary Martin;37019;DuBois;Mar.4.
Martin,Helen E;--Bessie Bennett;40944;Union Co;Mar.12.
Martin,Helen E;--Susan A.Miller;34736;Berks Cp;Mar.13.
Martin,Helen L;--Helen Haring;107079;Phoenixville;
June 28.
Martin,Helen M;--Minnie Dunmire;53937;Arms.Co;Apr.4.
Martin,Helen M;--Isabella M.Heavey;16508;Allentown;
Feb.25.
Martin,Helen E;--Margaret Super;117549;Pgh;June 28.
Martin,Helen M;--Laura Stauffer;126378;Lanc.Co;June 12.
Martin,Henrietta E;--Clara E. Stewart;78189;Blair Co;
May 21.
Martin,Homer R;--Clara Kerstetter;61886;Nthd.Co;Feb.13.
Martin,Hugh Aloysius;Katie Meagher;153248;Phila;Sept.8.
Martin,Ida;--Martha Price;671;Boswell;Jan.26.
Martin,Ida E;--Ida L.Dool;155294;Phila;Aug.21.
Martin,Ing;--Mary Beazell;200269;Washington;Nov.23.
Martin,Ira C;--Ethel D.Austin;213992;McKean Co;Dec.17.
Martin,Irene L;--Violet Reynolds;199888;W.Pittston;
Sept.12.

Martin James Mecklin - Mecklin J. Wash. 216200 - 11/28

Martin Joseph - Cecelia Menes - 121414 Fay Co 4/18
Joseph F. Martin - Catherine Lasse - 1-8-18 - Sch. - 8693-18

Martin,Irvin G;--Emma Gehman;42779;Lanc.Co;Jan.19.
Martin,James;--Gertrude Grocar;21291;Ind;Feb.2.
Martin,James;--Elizabeth Poteat;25528;Pottstown;Feb.16.
Martin,James;--Elizabeth McFarland;56564;Col;Apr.16.
Martin,James D;--May G.Foley;210150;Moscow;Oct.3.
Martin,James E;--Eva Spotts;42257;Minersville;Mar.9.
Martin,James E;--Ruth A.Martin;183583;Pgh;Aug.19.
Martin,James F;--Agnes Baldesberger;99490;Alleg.Co;
May 2.
Martin,James F;--Hildegarde Freiler;104129;Lanc;June 3.
Martin,James P;--Mary Dougherty;224046;Phila;Nov.25.
Martin,James Q;--Elizabeth R.McDonnel;81722;Lanc.Co;
May 23.
Martin,James R;--Ina G.Bradford;199136;Fay.Co;Nov.6.
Martin,James W;--Mary M.Walker;22326;Lanc.Co;Feb.3.
Martin,Jane;--Mary Henson;138918;Clfd.Co;July 26.
Martin,Jane A;--Mary G.Adams;209651;Munhall;Nov.24.
Martin,Jane C;--Jane Quinn;124065;Jenkintown;July 28.
Martin,Jane S;--Mary L.Scott;50144;Pgh;Feb.7.
Martin,Janet M;--Mabel M.Brown;136918;Altoona;Aug.7.
Martin,Jean;--Helen Briggs;126553;Wanticoke;July 15.
Martin,Jean V;--Alice M.Walton;19733;Erie;Feb.9.
~~Martin,Jennie;--Catherine Sarcinella;192194;Farrell;~~
~~Nov.28.~~ See Martino
Martin,Jenny B;--Ella Williams;84363;Leb.Co;May 11.
Martin,Joe;--Rose Walz;117312;Pgh;Jan.10.
Martin,Johanes;--Viktorg Jambrel;160629;Glassport;
Sept.29.
Martin,John;--Maria Bets;100458;Wash;June 17.
Martin,John;--Angesta Miller;174297;Homestead;Oct.15.
Martin,John;--Annie Flynn;70411;Phila;Apr.4.
Martin,John;--Zuzanna Konos;194449;McKpt;Nov.29.
Martin,John;--Rosa Buechler;19086;Darby;Jan.21.
Martin,John A;--Joseph Donstelli;35277;Bangor;Mar.7.
Martin,John C;--Jessie A.Carroll;174581;Hbg;Oct.5.
Martin,John D;--Edna Bruce;9810;State College;Jan.3.
Martin,John E;--Cora Imler;118596;Bedf.Co;July 15.
Martin,John H;--Mary Holden;15140;Phila;Jan.3.
Martin,John H;--Emma M.Stockton;31839;Phila;Feb.1.
Martin,John P;--Sarah E. Myers;113403;Phila;July 11.
Martin,John R;--Margaret Zinkand;38670;Gettysburg;
Mar.18.
Martin,Joseph;--Dorothy M.Whittick;221389;Phila;Oct.24.
Martin,Joseph;--Catharine Toner;113190;Phila;July 27.
Martin,Joseph P;--Margaret McNichol;75702;Phila;May 20.
Martino,Joseph Salvador;--Gertrude Doyle;33422;Phila;
Jan.25.
Martin,Joseph V;--Anna Martin;15038;Phila;Jan.4.
Martin,Joseph W;--Janetta Miller;48378;Wash.Co;Mar.26.

Martin,Josephine;--Agnes Kibart;9447;Scrant;Jan.2.
Martin,Josephine;--Lillie Fountain;110438;Wilkinsbg;
May 16.
Martin,Josiah B;--Lulu Satterfield;97454;Pgh;May 7.
Martin,Judith;--Anna Leslie;11650;W-Barre;Jan.2.
Martin,Katherine;--Carrie Duran;51654;Phila;Mar.2.
Martin,Katherine;--Katherine Conway;113328;Phila;
July 12.
Martin,Kathryn;--Kathryn Z.Reardon;134614;Phila;Aug.13.
Martin,Kathryn J;--Gertrude Thorpe;155277;Phila;Aug.20.
Martin,Katie;--Mary Weaver;145443;Lanc.Co;July 3.
Martin,Kenneth L;--Alta Clay;12097;L.York;Jan.18.
Martin,Landon;--Elizabeth Martin;116668;Pgh;July 22.
Martin,Laura E;--Maude Clayton;122235;Freedom;July 1.
Martin,Lavina;--Fannie B.Brubaker;140952;Lanc.Co;
Aug.14.
Martin,Lawrence;--Clara D. Ott;153253;Phila;Sept.3.
Martin,Lena;--Ardie Snyder;38356;Freedom;Mar.6.
Martin,Leo;--Cecil Covert;122014;Exeter;July 14.
Martin,Leo W;--Minnie M.Owens;143857;Pike Co;Aug.2.
Martin,Lester;--Emma Nolt;82525;Lanc.Co;Apr.16.
Martin,Lester C;--Ella Eicher;212590;Fay.Co;July 13.
Martin,Lester L;--Marion F.Hawkins;178941;Read;Oct.4.
CHARLES Martin,Lewis;--Alice Hursh;156825;Lanc.Co;Aug.22.
Martin,Lillian;--Barbara Ritter;50148;Pgh;Feb.10.
Martin,Lilly W;--Anna Osborne;119785;Chest.Co;July 24.
Martin,Lloyd G;--Augusta Martin;100886;Vanderbilt;
May 23.
Martin,Lois V;--Lyda Leese;53924;Aspinwall;Mar.25.
Martin,Lona;--Sarah F.Shearer;42153;Marysville;Mar.24.
Martin,Lottie M;--Christie Maurer;48687;Warren Co;
Mar.26.
Martin,Lottie M;--Lottie M.Martin;72429;Phila;Mar.22.
Martin,Lydia Louise;--Lea L.Ruth;56028;Chest.Co;Apr.16.
Martin,Lydia V;--Sarah Dawson;75895;Phila;May 15.
Martin,Lydia Z;--Anna Zimmerman;42767;Lanc.Co;Mar.26.
Martin,Madelene;--Arvilla Lobanway;150584;Umspt;Apr.15.
Martin,Magdalena;--Maria Armah;153256;Phila;Sept.9.
Martin,Magdalena;--Magdalena Haslinger;184969;Phila;
Oct.4.
Martin,Mamie I;--Minnie Diehl;87221;Bucks;May 30.
Martin,Margaret;--Leona Seader;7836;New Phila;Jan.18.
Martin,Margaret;--Winifred Smith;113292;Phila;July 13.
Martin,Margaret;--Sybilla Stine;61915;Mt.Carmel;Apr.26.
Martin,Margaret;--Mame Rochez;127699;Pittston;July 18.
Martin,Margaret;--Bridget T.Martin;96239;Pgh;June 18.
Martin,Margaret A;--Elsie Lindenfelser;14939;Phila;
Jan.17.
Martin,Margaret E;--Josephine Bryan;149448;Fay.Co;Aug.6.

Rita Marie

Martin,Margaret E;--Lillian Sitack;51619;Phila;Mar.9.
Martin,Margaret F;--Emily E.W.McClellan;33361;Phila;
Jan.30.
Martin,Margaret H;--Mary Rhoads;209294;Montg.Co;Dec.4.
Martin,Margaret J;--Carrie L.Brewbaker;160720;Frank.Co;
Aug.22.
Martin,Margaret M;--Catherine C.Hohenwalter;60560;
Lanc;Apr.28.
Martin,Marie;--Anna Cunningham;47486;W.Homestead;Feb.21.
Martin,Marie;--Matilda Smeltz;108402;Sharpsbg;June 13.
Martin,Marie C;--Clara Homan;137520;Alleg.Co;July 25.
Martin,Marion E;--Sarah J.McAffery;173318;Erie;Oct.4.
Martin,Marion R;--Susan Pletcher;175848;Lanc;Sept.29.
Martin,Marjorie P;--Jennie Fisher;40104;Johnstown;
Mar.31.
Martin,Martha B;--Frances L.Bell;167241;Sheakleyville;
Sept.18.
Martin,Martha F;--Sarah Baker;11533;Frank.Co;Jan.14.
Martin,Mary;--Juliana Terlik;153262;Phila;Sept.8.
Martin,Mary;--Mary Dillen;185092;Phila;Oct.13.
Martin,Mary E;--Lena E.Swoigle;87774;Paxtang;May 26.
Martin,Mary E;--Emma Lehman;179666;Scalp Level;Oct.24.
Martin,Mary L;--Mary Kennedy;38266;E.Wash;Mar.10.
Martin,Mary M;--Florence Pfeffer;93293;Phila;June 9.
Martin,Mary Madgeline;Mary M.Pavlowsky;79053;Berwick;
May 5.
Martin,Mary R;--Rosa B.Mace;123649;York Co;July 5.
Martin,Mathews D;--Georgea Scates;214003;Sharon;Dec.3.
Martin,Matthew;--Barbara Kuhn;210886;New Brighton;
July 15.
Martin,Mauline M;--Minnie L.Martin;68118;Snyder Co;
Apr.24.
Martin,Maxine A;--Nora West;68191;York;Apr.27.
Martin,May A;--Bertha R.M.Fertig;87474;Palmyra;May 8.
Martin,May Y;--Sallie Younat;197204;Read;Nov.13.
Martin,Mick;--Mary Conci;194321;Westmd.Co;Nov.8.
Martin,Mike;--Annie Simon;80499;Wash.Co;Mar.10.
Martin,Mildred A;--Elva Rihl;75794;Phila;May 2.
Martin,Mildred A;--Margaret A.Karr;31807;Phila;Feb.15.
Martin,Mildred E;--Blanche Henry;35853;Chest.Co;Mar.7.
Martin,Mildred L;--Loretta Leightner;117538;Pgh;June 29
Martin,Mildred M;--Esther M.Newcomer;128439;Lanc.Co;
July 20.
Martin,Mildred V;--Clara P.Fox;67473;Wampum;Apr.21.
Martin,Minnie A;--Amelia Martin;48055;W-Barre;Mar.29.
Martin,Miriam E;--Myrtle H.Gray;151111;York Co;Aug.8.
Martin,Monroe M;--Nora Wolfe;143390;Lititz;Aug.9.
Martin,Morris E;--Minnie Stahl;55545;Perry Co;Apr.6.
Martin,Naggnus;--Jennie Schaub;170996;Fay.Co;Oct.20.

Martin, Rita Marie - Anna Cunningham - 47486 - Alleg. Co. 3/21

Martin, Robert; 5-9-94; Carrie Boleman; Hazelton; April 10

Martin, Robert Milton - Martha Price 671 Boswell 1-26

Martin,Nancy E;--Esther Long;27202;Shamokin;Feb.9.
Martin,Neil;--Emma M.Barnhart;199785;Frank.Co;Oct.26.
Martin,Norman C;--Viola Marshall;157773;Tioga Co;
Sept.27.
Martin,Norman L;--Annie Landis;139761;Lanc.Co;Aug.24.
Martin,Norris;--Hannah McKeever;136176;Phila;July 31.
Martin,Olive M;--Anna Hook;137799;Butler;Aug.23.
Martin,Ora L;--Flossie A.Titus;158248;Crawf.Co;Sept.17.
Martin,Orval R;--Clara M.Rhein;26834;Shippensbg;Feb.26.
Martin,Paul;--Hannah Yates;34101;Ind.Co;Feb.19.
Martin,Paul D;--Helen M.Severing;29341;Woodlawn;Feb.13.
Martin,Paul R;--Sadie Hibner;61509;Cumb.Co;Apr.10.
Martin,Pauline;--Susie Narmin;11245;Windber;Jan.23.
Martin,Pauline;--Mary Kosicky;61050;McKpt;Apr.19.
Martin,Pauline M;--Pearl Rudy;84212;Lanc;May 13.
Martin,Pearl E;--Gertrude Strunk;64321;Read;Apr.14.
Martin,Perry C;--Anna Keener;106728;Frank;June 25.
Martin,Rachael S;--Rachael Church;73664;Pgh;Mar.22.
Martin,Ralph;--Annie Fritz;29932;Pgh;Feb.3.
Martin,Ralph D;--Nettie Klingensmith;175088;Arms.Co;
Oct.3.
Martin,Ralph E;--Ellen Gill;88238;Ridley Park;May 13.
Martin,Ralph G;--Blanch Gladden;137099;Ind.Co;July 12.
Martin,Ray D;--Etta Pascoe;229735;Fay.Co;Apr.26.
Martin,Ray V;--Laura A.Crumbling;141187;York Co;Aug.10.
Martin,Raymond;--Myrtle Burl;103455;Juniata;June 28.
Martin,Raymond A;--Grace E.Fitch;160590;Wash.Co;Aug.27.
Martin,Raymond M;--Luanela L.Neupert;129391;Saltsburg;
July 2.
Martin,Reba;--Fanny Nusenon;76969;Phila;Mar.24.
Martin,Richard K;--Sara Martin;170596;Birdsboro;Oct.8.
Martin,Riley V;--Beatris Critchlow;37617;Evansburg;
Mar.30.
Martin,Rita B;--Carrie Hoffmayer;76797;Phila;Jan.30.
Martin,Robert;--Dorothy Pothick;215938;Wilkes-Barre;Nov.30.
Martin,Robert B;--Emma M.Stockton;31838;Phila;Feb.1.
Martin,Robert C;--Margaret Seewald;164792;Nthd;Sept.22.
Martin,Robert H;--Gertrude Hostetter;146323;Lanc.Co;
Aug.16.
Martin,Robert J;--Louise Laschinsky;173496;Law.Co;
Oct.19.
Martin,Robert L;--Grace K.Magee;29924;Pgh;Feb.2.
Martin,Robert Ranwolf;--Theresa M.Ranwolf;20590;Glenfield;Feb.28.
Martin,Robert T;--Elsie McCloskey;17253;Bellefonte;
Jan.26.
Martin,Romayne C;--Romayne W.Cross;31880;Phila;Feb.15.
Martin,Rosella;--Elizabeth Perifano;137807;Butler;Aug.29.
Martin,Ross H;--Nellie Golden;191144;Fay.Co;Oct.20.
Martin,Ruth;--Bessie Williams;225749;Everett;Dec.29.

Martin, ~~Helen~~ Helen K.;--Jessie Haye;97348;Pgh;May 30.
Martin,Ruth A;--Margaret Smith;182987;Pgh;Oct.21.
Martin,Ruth A.S;--Eleanora Kastlemyer;117543;Pgh;
June 28.
Martin,Ruth E;--Elizabeth Piffenbach;42761;New Holland;
Mar.21.
Martin,Ruth G;--H.Pearl Thomas;48314;Wash;Mar.5.
Martin,Ruth L;--Grace Springfield;75671;Phila;May 23.
Martin,Ruth L;--Ella Landis;42769;Lanc.Co;Mar.2.
Martin,Ruth R;--Harriet M.Shaw;75737;Phila;May 8.
Martin,Ruth Y;--Lillie Yanginger;142161;Hummelstown;
June 27.
Martin,Sadie;--Florence Oliver;195065;Mayfield;Oct.27.
Martin,Samuel;--Anna Monnemacker;156821;Lanc.Co;Sept.9.
Martin,Samuel R;--Violet R.Fairlamb;161758;Dela.Co;
Sept.14.
Martin,Sarah M;--Sarah J.Herring;129702;Wthd.Co;July 5.
Martin,Scott R;--Florence Hopkins;53377;Phila;Feb.13.
Martin,Sidney L;--Dora Goldman;185112;Phila;Oct.1.
Martin,Stella L;--Rose Massey;70523;Phila;Apr.11.
Martin,Stephan;--Alizebet Bondi;180872;Uniontown;Oct.11.
Martin,Thelma A;--Jennie McNeill;15146;Phila;Jan.6.
Martin,Thelma I;--Ida E.Knox;134716;Phila;Aug.3.
Martin,Thelma M;--Maud Heimer;129292;Steelton;July 21.
Martin,Theodore;--Julia Janeck;200041;Luz.Co;Nov.2.
Martin,Theodore C;--Ida Clemmens;153350;Phila;Sept.10.
Martin,Theodore C;--Nemia Hoffman;187207;Phila;Sept.20.
Martin,Theodore T;--Annie Bernard;36169;Chest;Mar.20.
Martin,Thomas;--Mary E. Hursh;4439;York Co;Jan.7.
Martin,Thomas;--Minnie Larryon;164707;Luz.Co;Aug.30.
Martin,Thomas A;--Mary King;86625;Nazareth;May 24.
Martin,Verie M;--Abbie Cecelia Bush;103560;Johnstown;
June 11.
Martin,Verlie U;--Florence Warren;148836;Shippensburg;
Aug.8.
Martin,Verna;--Katie B.Bowman;188598;Lanc.Co;Nov.4.
Martin,Violet B;--Anna Sherioff;134694;Phila;Aug.4.
Martin,Virginia M;--EdithSchauhler;81635;Erie;May 21.
Martin,Vivian;--Mary Himes;9983;Summerville;Jan.20.
Martin,Vivian E;--Emma M.Blake;70421;Phila;Apr.6.
Martin,W.Richard;--Marie Hockley;21207;Hbg;Feb.21.
Martin,Wallace;--Tillie Hertzog;171001;Fay.Co;July 18.
Martin,Warren K;--Lillian H.Danielson;202489;Braddock;
Dec.1.
Martin,Wilbur G;--Jessie A.Carroll;174580;Hbg;Oct.5.
Martin,William;--Mayme Kustes;49444;Pgh;Mar.7.
Martin,William;--Anna Philips;101709;Edwardsville;June 6
Martin,William A;--Pearl Stokes;78694;Alleg.Co;May 4.
Martin,WilliamB;--Bertha B.Barron;83355;Phila;Feb.28.
Martin,William C;--Lottie S.Strouse;81876;Easton;May 8.

Martin, William Paul - Stella Lynett - 197640 - Scranton 11/13

Martin,William F;--Lizzie S.Felpel;140946;Lanc.Co;
Aug.31.
Martin,Walter J;--Elanor H.Kerner;137829;Butler;Aug.2.
Martin,William J;--Effie A.Moon;108765;Topton;June 11.
Martin,William M;--Fern Robinson;40655;Lanc;Mar.11.
Martin,William R;--Pearl Martin;4183;Beaver Co;Jan.30.
Martin,William W;--Naoma C.Wilson;100143;Carmichaels;
June 7.
Martin,Willis M;--Lizzie M.Martin;126374;Lanc.Co;June 9.
Martin,Wilma J;--Matilda Cochran;125982;McDonald;
July 23.
Martin,Winifred A;--Delia Farrell;20411;Forty Fort;
Jan.20.
Martin,Winters J;--Elsie Weaver;126355;New Holland;
July 19.
Martin,Yuhus M;--Lizzie Kovach;82612;Westmd.Co;May 26.
Martina,--(S.B.);--Julia Guerra;174776;Ind.Co;Oct.25.
Martina,--;--Madeline Vorreichio;223985;Phila;Nov.7.
Martina,Alice;--Jennie Damoch;56745;Wash.Co;Apr.26.
Martina,Cloridia A;--Lena Locchetti;187428;Phila;Sept.17
Martina,Ginnarino;--Josephine Vindentella;113226;Phila;
July 6.
Martina,John;--Filomena Valletta;134713;Phila;Aug.10.
Martina,Nevena;--Zwezdanka Illin;194133;Leb;Nov.6.
Martina,~~Rocco~~;--Mary Basone;126334;N.East;July 13.Russell
Martinac,Sam;--Francis Tundra;219104;Phila;Dec.19.
Martinat,Frank;--Maria Bertalot;232110;Ind.Co;Jan.10.
Martincevich,Mary;--Annie Martincevich;165832;Rankin;
Sept.15.
Martincheck,--;--Minnie Urick;109135;Mthd.Co;June 16.
Martincic,Jennie;--Jennie Doe;66215;Som.Co;Apr.11.
Martincik,Frank;--Mary Patratich;147014;Rankin;Aug.23.
Martinco,Andy;--Mary Hipnet;41436;Alleg.Co;Feb.26.
Martincus,--(S.B.);--Mary Berkinta;99808;Chest;June 6.
Martindale,Clarence M;--Jennie Manchester;70517;Phila;
Apr.9.
Martindale,Elizabeth;--Rachel Searles;165537;Plymouth;
Sept.6.
Martindale,Ellery;--Rachel Skinner;210543;Montrose;
Dec.11.
Martindale,Hilda C;--Frances T.Moore;224070;Phila;
Nov.10.
Martindale,Sarah A;--Lena Major;202274;Ashley;Dec.11.
Martine,Lenard;--Anna Wolf;49400;Pgh;Mar.17.
Martine,Margaret M;--Margaret M.Hessler;74201;Pgh;Apr.13
Martinec,George;--Anna Kubish;80738;Daisytown;May 11.
Martinek,Agnew;--Anna Haki;216748;Pgh;Dec.21.
Martinel,Antonia;--Josephine Martina;66129;Shenandoah;
Apr.27.

Thelma Elizabeth Martini

Martinel,Carmen;--Colena Strouse;119217;Nthp.Co;June 25.
Martinell,Angelo;--Josephine Franconi;177609;Luz.Co;
Oct.10.
Martinella,Earnest;--Jennie Florina;15093;Phila;Jan.18.
Martinella,Philomena;--Rosie Bariolle;219019;Phila;
Dec.14.
Martinelli,--;--Theresa Parotti;65151;Arms.Co;Apr.27.
Martinelli,Doloris;--Caissaria Martinalli;81279;Alleg.
Co;May 4.
Martinelli,Irene;--Maria Rossi;172237;Conshohocken;
Sept.6.
Martinelli,Lena;--Sansonio Domeniki;119341;Som.Co;July10.
Martinelli,Michele;--Guilia Donini;100342;Conshohocken;
June 19.
Martinello,--;--Jane Kaplo;207674;Hazleton;Dec.30.
Martinello,Safino;--Prozisana Gross;113322;Phila;July 11.
Martines,Clara B;--Nellie M.Hinston;48204;Wmspt;Feb.4.
Martines,John;--Grace Cerra;18529;Carbondale;Feb.1.
Martinetti,Alfred;--Thresa Pasteri;148093;Butler Co;
Aug.14.
Martinetz,John;--Paulina Blasko;63910;Alleg.Co;Apr.15.
Martincy,Julia;--Mary Zolisky;158370;Cheat;Sept.9.
Martinez,Gladys M;--Carmen M.Romagosa;14959;Phila;Jan.6.
Martinez,Joseph;--Delia Walsh;106620;Nthp.Hghts;June 6.
Martinez,Mary;--Barba Bohr;25085;Palmerton;Jan.16.
Martinez,Thomas F;--Mary Moffatt;155325;Phila;Aug.20.
Martini,--(S.B.);--Tomy Cabicco;80478;Wash.Co;May 9.
Martino, Olympia Antonia Marcinello;47302;Trafford;Mar.23.
Martini,--;--Fannie Cadaro;26784;W.Wyom;Feb.11.
Martini,--;--Lizzie Chomo;147368;Renovo;Aug.2.
Martini,--;--Beryl M.Rummel;214098;Shamokin;Dec.25.
Martini,Carlo;--Mariana Brown;189068;Bridgeville;Oct.18.
Martini,Frances M;--Barbara Fellin;213420;Schuyl.Co;
Dec.3.
Martini,Guerino;--Bruna Pamacar;178521;Pittston;Oct.9.
Martini,Jennie;--Catherine Lentner;197987;S.Fork;Nov.11.
Martini,Josephino;--Edith E.Walck;161535;Hazleton;Sept.6.
Martini,Michelina;--Nunziaton Corsetti;79054;Berwick;
May 8.
Martini,Mike;--Rose Merlo;215180;Vandergrift;Dec.22.
Martini,Pasqualina;--Philomena Rich;42858;New Castle;
Mar.26.
Martinic,Mary;--Vilm Svarinsky;130671;Trafford;July 15.
Martinka,Jennoy;--Anny Lapash;15050;Phila;Jan.2.
Martinka,William R;--Luise Frank;198948;Tarentum;Nov.28.
Martinkevich,Anthony C;--Virginia Grueda;10404;Nthp.Co;
Jan.14.
Martinko,Joseph;--Suzie Krochko;197086;Rankin;Nov.22.
Martinko,Margaret;--Annie Bzsen;160192;Nthp.Co;Sept.10.
Martinko,Olga R;--Catherine Pagiara;97442;Pgh;May 10.

Martino, Clorinda A. - Lena Secchetti - Phila.
187428

Martino, Joseph - Rosie Andentzi 140963
Butler Oct 7.

Martino, Jennie - Catherine Sarcinella 192194 Farrell 11-28

martino Olympia J - marcosella A - Trafford
47302 - 3/23

Martinkovic,John;--Helen Buckovac;23874;Monessen;Feb.24.
Martinkovich,--(S.B.);--Martha Nowak;97373;Pgh;May 25.
Martinkus,Bessie;--Bessie Ashmentidi;122067;Easton;
July 12.
Martinkus,Edward;--Frances Yankosky;45176;Scrant;Mar.29.
Martinm,Velma J;--Ruth M.Miller;156172;Apollo;Sept.5.
Martinni,Marcella;--Mary Mogogna;7670;Nanticoke;Jan.16.
Martino,--(S.B.);--Rosa Martino;193301;Johnstta;Oct.27.
Martino,Antonio (S.B.);--Maria Sponata;221428;Phila;
Oct.29.
Martino,John (S.B.);--Nicolme Mirecha;116701;Pgh;July 23.
Martino,Andrea;--Caterina Ricca;110713;W-Barre;June 1.
Martino,Anthony;--Josephine Farbo;63764;Jeff.Co;Apr.18.
Martino,Anthony;--Lucy Fenela;3392;Conshohocken;Jan.4.
Martino,Antonio;--Maria Sinise;54053;Altoona;Apr.19.
Martino,Beatrice;--Mary Devito;110743;W-Barre;June 8.
Martino,Carmon;--Annie E.Burke;76839;Phila;May 26.
Martino,Domenico;--Carmela Rizzo;175290;Johnstown;Oct.26.
Martino,Domenico;--Vittoria Gallippi;12986;Pgh;Jan.16.
Martino,Ernest F;--Fortunnatio Fucci;71553;Phila;Feb.20.
Martino,Joseph;--Armenia DiAntonio;14934;Phila;Jan.26.
Martino,Joseph;--Teresa Galati;190609;Carbondale;Nov.21.
Martino,Joseph;--Josephina Palaiamo;113144;Phila;July 20.
Martino,Josephine M;--Mary West;46520;Shenandoah;Mar.10.
Martino,Louis F;--Rosa DiFemio;70359;Phila;Apr.15.
Martino,Mario;--Mario Daughen;95333;Phila;May 31.
Martino,Mennatella;--Mario L.Perratta;42043;Mercer Co;
Mar.8.
Martino,Orsola;--Giovanna Olivero;16761;Westmd.Co;Feb.7.
Martino,Pasquale;--Antonia Morducci;46286;Both;Mar.28.
Martino,Rachael;--Barbara Ernst;89266;Swoyersville;
Mar.7.
Martino,Rachele;--Rosa Persico;15083;Phila;Jan.14.
Martino,Rita M;--Filmino Miquet;15180;Phila;Jan.17.
Martino,Rocco;--Angelina Infante;82097;Farrell;May 20.
Martino,Romaeo;--Maria Parolucci;136214;Phila;July 24.
Martino,Thelma A;--Grace Turner;42404;Monessen;Mar.13.
Martino,Victoria;--Maria Del Carmen;141309;Farrell;Aug.31.
Martino,Vincenzo;--Livia DeMaschia;95315;Phila;May 24.
Martinovich,Milo;--Miholka Bielich;83598;Johnstown;
May 21.
Martinowitz,Daniel;--Lena Horwitz;55719;Lu-.Co;Apr.14.
Martinque,Mary;--Anna Waska;149229;Tarentum;Aug.7.
Martins,--;--Beatrice Landau;37894;Erie;Mar.27.
Martinsen,Frank H;--AnnaE. Andreasen;31778;Phila;Feb.4.
Martinsick,~~Charles~~ Edward;--Mary Monbnes;169739;Export;Sept.2.
Martinsko,Andy;--Mary Duda;216244;Westmd.Co;Oct.5.
Martinson,--;--Hilda Semburg;213016;Ridgway;Sept.25.
Martinuk,Andrew;--Mary Meashock;196137;Hthp;Nov.12.

Martissovsky John - Mary Janick 2 3 & 068
Fayette Co. April 25

Marton, Victor William - Julia Dantsch - 118063 Allentown 7-31

Martinyak,John;--Mary Blescovich;83690;Camb.Co;May 15.
Martirchalk,George;--Margaret Mehalik;19103;Dunbar;
Feb.8.
Martire,Beatrice M;--Nuasa Rufflo;151925;Pgh;Sept.21.
Martis,Celia;--Susia Polachek;40484;Lansford;Mar.6.
Martish,Anna;--Anna Rybnikar;5690;Lansford;Jan.25.
Martish,Pauline;--Antonia Wasauckas;103015;Kulpmont;
June 3.
Martlock,Walter;--MinnieFord;200599;Pgh;Nov.2.
Martmori,Anthony;--Rose Cora;90972;Winton;Apr.22.
Marto,--(C.B.);--Antoinette Marshal;166920;Camb.Co;
Sept.11.
Marto,Magdalene;--Annie Voitch;122846;Westmd.Co;July 16.
Martofel,Edward M;--Helen a Keyana;153309;Phila;Sept.6.
Martok,George;--Martha Lichvar;40100;Johnstown;Mar.28.
Martolitz,Toney;--Julia Kirkonich;113224;Phila;July 4.
Martomanchan,Paul;--Annie Krall;168487;Windbor;Sept.7.
Marton,Samuel;--Anna Piqsalko;163126;McKpt;Sept.6.
Marton,George;--Barbara Balink;130867;W.Homestead;July 6.
Martone,Aldina;--Lucy Cappello;164471;New Castle;Sept.12.
Martonik,Mary;--Mary Soltjc;209593;McKees Rocks;Nov.24.
Martonik,Mary;--Anna Martonik;174872;Hazleton;Oct.5.
Martonis,Julia;--Eva Czelis;102069;Luz;June 15.
Martoralli,Dominic R;--Rosie Dianni;70321;Phila;Apr.21.
Martorana,Guiseppe V;--Stella Sabella;51760;Phila;
Mar.11.
Martorana,Jacob;--Mary E.Failing;203799;Crawf.Co;Dec.19.
Martorano,--;--Lucy Ditolla;216749;Pgh;Dec.21.
Martovich,Mary;--May Gordon;169464;Wash.Co;Sept.12. See notation
Martowicz,Maryjanna;--Jadwiga Krzewieska;29933;Pgh;Feb.3.
Martsick,Mary;--Mary Likomchak;209745;Carb.Co;Dec.6.
Martsin,Mary;--Julia Rudak;41468;Munhall;Mar.28.
Martski,John;--Katie Milchek;171271;Som.Co;Oct.15.
Martsolf,Dorothy L;--Mary E.McBride;181404;Butler Co;
Oct.28.
Martson,--;--Maria Martson;121603;Camb.Co;July 13.
Martti,Arvo U;--Anna W.Kahkonen;206679;Glassport;Dec.15.
Martucci,Arthur;--Theresa Vegliono;182030;Westmd.Co;
July 30.
Martucci,Nicholas;--Anna Schmidt;182978;Pgh;Oct.19.
Martuccio,John;--Mary Androjna;18674;Wash.Co;Feb.24.
Martuccio,Rita;--Lizzie Martuccio;219177;Phila;Dec.11.
Martuck,Annie;--Mary Siruka;144244;Carb.Co;Aug.30.
Martula,--;--Jennie Petrash;139684;Coaldale;Aug.16.
Marturana, Virginia;--Filomena Corso;115430;Phila;
June 20.
Marturani,Giuseppe;--Giuseppina Capizzi;185095;Phila;
Oct.16.
Marturano,Ida;--Giuseppa Rubalda;155222;Phila;Aug.30.
Marturano,Michele;--Tomasina Asaro;2907;Dunmore;Jan.4.

Martuscelli, Nellie – Elizabeth Cervino –
233275 – Luzerne Co. – Dec. 29

~~Mary Marian Frances Frances Johnston~~
~~229920 Beaver Falls Oct. 15~~

MARTYNIUK, JOHN – STEFANICK, PARY – INDIANA CO. CENTER
5/10/18 83063-18

Martz Alvin Blair – Orpha Reed – 212036 – Jeff. Co. 12/7

Martz Murray – Carolyn Houson
226688 Dormont Dec. 21

Marturano,Rita;--Rosa Maturo;232345;Phila;Dec.2.
Martusano,Thelma E;--Lucy Ditolla;229553;Pgh;Dec.21.
Martuscelli,Nichlos;--Felice Mandora;85179;Luz.Co;
May 11.
Martusewich,--;--Anna Barton;173883;Freeland;Oct.15.
Martusewick,--;--Anna Borbor;173384;Freeland;Oct.15.
Martusiewicz,Francis;--Anna Lankielis;72441;Phila;
Mar.6.
Martusiewicz,Mary;--Anna Lankielis;72442;Phila;Mar.6.
Martyak,Annie;--Annie Korobonich;45633;Camb.Co;Mar.2.
Martuzex,Stephania;--Anna Urbanovitch;77577;Phila;
Apr.27.
Martyn,--(S.B.);--Hettie Bittner;202224;Allentown;Dec.10.
Martyn,Any;--Katyzna Pabotnik;50136;Pgh;Feb.8.
Martyneszak,Mikol;--Korelina Lyzun;184968;Phila;Oct.8.
Martynowicz,Rita E;--Anna Dziavycz;113347;Phila;July 3.
Martynska,Josephen;--Harry Zassa;183002;Pgh;Oct.26.
Martz,--;--Carrie Bordner;207807;Nthd.Co;May 16.
Martz,--;--Marca Tomasia;178568;Nthp.Co;Sept.30.
Martz,--;--Rosie Schafer;74139;Pgh;Apr.30.
Martz,--;--L.Ilda Grum;206644;Gordon;Nov.18.
Martz,--;--Cath rine Derr;215973;Wrapt;Dec.29.
Martz,--;--Alma Kaellar;201798;Adams Co;Dec.9.
Martz,--;--Ellen Martz;141652;Dauph.Co;Aug.24.
Martz,--;--Edna G.Whitmire;157996;Berwick;Aug.14.
Martz,--;--Carolyn Houson;225643;Dormont;Dec.21.
Martz,--;--Rhoda Hardman;28687;Waynesboro;Feb.21.
Martz,Anna M;--Cathran Bradford;18014;Centre Hall;Feb.11.
Martz,Claronce;--Agnes Fitzpatrick;109087;Shamokin;
June 28.
Martz,Clayton L;--Mabel V.Snyder;136231;Phila;July 23.
Martz,Daniel E;--Herna Orner;40835;Lewistown;Mar.3.
Martz,Edith;--Jennie Catalino;225361;Butler;Oct.2.
Martz,Elizabeth E;--Flora M.Pringle;145967;N.Irwin;
Aug.6.
Martz,Emma ";--Sallie E.Dowald;138067;Col.Co;Aug.2.
Martz,Fremont E;--Marie Beaver;117278;Pgh;July 14.
Martz,Grace E;--Elender Kowery;174411;Hyndman;Oct.22.
Martz,Harold D;--Jessie M.Cochran;66298;Scottdale;Apr.2.
Martz,Hazel;--Esther E.Burkett;55306;Jeff.Co;Apr.26.
Martz,Hazel Rosetta;--Daisy I.Martz;17432;Jeff.Co;Feb.16.
Martz,Helen;--Sarah E.Martz;148208;Centre Co;Aug.30.
Martz,Jack F;--Malinda M.Durst;89486;Sunbury;May 18.
Martz,Jean E;--Minnie Arment;161375;Dauph.Co;Aug.31.
Martz,John C;--EdnaE.Hartlaub;21554;Hanover;Feb. 18.
Martz,Lester L;--Fanny Rowe;11530;Waynesboro;Jan.31.
Martz,Richard;--Bessie Friskoy;21210;Rbg;Feb.21.
Martz,Robert C;--Anna Slavin;89806;Scottdale;May 30.
Martz,Robert E;--Dilla A.Fink;146924;Parnassus;Aug.22.
Martz,Ruth L;--Alice M.Bish;99729;Clarion Co;May 16.

Manuel - Rosemary - Maria Sorrentino
2 3 1990 - Pittston Twp. Co. - 8-6

Hartz,Sara E;--Laura C.Weist;207770;Hthd.Co;Dec.28.
Hartz,Stella M;--Stella Stark;162485;Lock Haven;June 7.
Hartz,Virginia M;--Ida M.Chronister;66482;Tyrone;Apr.6.
Hartz,Vivian;--Ester Miller;203078;Juniata;Dec.24.
Hartz,William H;--Lydia A.Pittman;89912;Alleg;May 16.
Hartzell,Nathan M;--Elsie W.Mohler;191871;Ephrata;Nov.9.
Hartzinko,Mary;--Mary Gresh;164637;Hanticoke;Sept.12.
Hartzolf,Lawrence A;--Matelda Looser;84930;Millvale;
May 8.
Harubli,Kulio;--Bell Urazzi;56266;Chest;Apr.14.
Haruca,Congetta;--Mary Fararo;122456;Forest City;July 20.
Haruca,Domonic;--Dusulina Alieri;16454;Ind.Co;Feb.5.
Haruca,Giovanni A;--Lelly Snoma;122631;Gallitzin;June 29.
Haruca,Pauline;--Rosy Matchak;9963;Ind.Co;Jan.1.
Haruca,Terezina;--Serafina Haruca;16150;Ambridge;Feb.6.
Haruca,Thomas;--Angelina Pellegrunico;146600;Jeff.Co;
Aug.28.
Harucci,Anna;--Mary Allison;59418;Hazleton;Apr.11.
Harucci,Francesco;--Felomena Sanpietro;81611;Erie;May 23.
Harucci,Giovanni;--Maria Lucchetti;31900;Phila;Feb.8.
Harucci,Greno;--Battista Pieci;170050;Archabald;Sept.21.
Harucci,Ida M;--Maria Reginelli;202694;Bristol;Dec.23.
Harucci,Nickel;--Maria Libera;173309;Erie;Oct.23.
Haruccio,Felippo;--Luigia Asturi;183020;Pgh;Oct.31.
Harucco,Mario;--Katherine Pohart;179696;Camb.Co;Oct.26.
Haruco,Antonio;--Stella Tinicia;191667;Erie;Nov.12.
Harugg,Olva D;--Margaret A.Collins;53339;Phila;Feb.26.
Haruich,Mary;--Anna Yorkich;210006;Fay.Co;Dec.24.
Haruknich,Elex;--Barka Erdik;121589;E.Conemaugh;July 23.
Harulia,Pasaqualla;--Marie D.Guseppi;81896;Easton;May 13.
Harun,John;--Maryanna Nickras;151858;Pgh;Sept.11.
Harunech,Jan;--Teresa Sichak;106868;Palmerton;June 7.
Haruniak,Johan;--Mary Tavko;89595;St.Clair;May 1.
Haruri,Mary;--Anna Caruso;32030;Phila;Feb.24.
Harus,Mary;--Anna Goclon;5240;Johnstown;Jan.1.
Harus,Rose;--Katherine Uhansky;14984;Phila;Jan.4.
Harusa,Irene;--Anna Kusprik;207364;Clfd.Co;Nov.5.
Harusa,Stefan;--Maria Davies;129303;Steelton;July 10.
Harusak,Joseph;--Gazella Kuctka;73178;Pgh;May 5.
Harusak,Mary;--Gazella Kuctka;73177;Pgh;May 5.
Haruscak,Edward;--Katy Knar;2747;Du Bois;Jan.14.
Haruschak,Arlene R;--Olivia L.Blisler;17912;Lehigh Co;
Jan.21.
Haruschak,Frank;--Annie Hook;36798;Clfd.Co;Mar.18.
Haruschak,John;--Paza Gerega;97847;Ambridge;June 21.
Haruschak,William;--Ema Vilfer;17899;Lehigh Co;Feb.24.
Harusha,Martha I;--Theresa J.Walter;45703;Sligo;Mar.3.
Harushlio,Joe;--Mary Tomaslio;171486;Clairton;Oct.25.
Harushock,--(S.B.);--Mary Sitrank;161160;Clfd.Co;Mar.5.

Maryanski —— Mary Brandowski
229148 Grampian Dec. 8
Maryneik, Adela Anna Pickawa 25828
Reading Feb. 20

Marusiak,Helen;--Annie Malko;19007;DuBois;Feb.8.
Marusic,Catherine;--Annie Suhotic;140443;E.Pgh;Aug.20.
Marusick,Annie;--Hall Palick;35437;Wash.Co;Mar.1.
Maruszewski,Eugeniusz;--Kamela Wroblewska;182995;Pgh; Oct.24.
Maruszkin,Jan;--Maria Filo;169549;Woodlawn;Sept.12.
Maruzzo,Eleanor C;--Ermelinda Ferrara;75888;Phila; May 15.
Marvaek,Serial;--Susie Bobyak;17184;Barnesboro;Feb.22.
Marvel,Benjamin C;--Catherine Spier;14967;Phila;Jan.16.
Marvel,Stanley;--Emma A.Lang;153302;Phila;Sept.9.
Marvich,Mikula;--Barbara Povlonitch;168701;Blair Co; Sept.28.
Marvill,Helen M;--Abie Morvill;219237;Phila;Dec.21.
Marville,Florence;--Violet M.Luts;51696;Phila;Mar.15.
Marvin,Floyd C;--Julia M.Leonard;90388;Susq.Co;May 15.
Marvin,Florence M;--Ruth Marvin;701;Bellevue;Jan.14.
Marvin,Marjorie E;--Myrtle Mader;141048;E.Stroudsbg; Aug.9.
Marvin,Rhea J;--Rhea Fitch;90065;Crawf.Co;May 7.
Marvincavage,George;--Victoria Lulinar;28780;E.Pittston; Feb.1.
Marvuk,Jennie;--Rosy Grand;108839;Ind;June 19.
Marwick,--;--Mary Csovda;176187;McKpt;Oct.24.
Marwitz,Theodore;--Lorelda Jones;163089;McKpt;Sept.14.
Marwszewski,Stanley J;--Margaret Kobrplara;180884;Union-town;Oct.30.
Marx,--;--A na Globosits;54289;Allentown;Apr.17,
Marx,Carl H;--Rose Denny;78572;Bellevue;May 4.
Marx,David;--Mamie Dugan;228442;Phila;Dec.26.
Marx,Florence H;--Gertrude V.Schmidt;93501;Phila;June 5.
Marx,George H;--Mabel Schrach;107712;Read;June 13.
Marx,Irene;--Louise Houser;197639;Scrant;Nov.9.
Marx,James J;--Marie Beerd;61280;Millvale;Mar.11.
Marx,John K;--Rebecca Fenstermacher;64278;Read;Apr.13.
Marx,Marian F;--Frances L.Johnston;229920;Beaver Falls; Oct.15.
Marx,Myrtle A;--Mary C.Augert;137789;Butler;Aug.8.
Marx,Richard H;--Ray Strauss;223828;Phila;Nov.14.
Marx,Ruby I;--Maude A.Latshaw;217524;Pgh;Dec.30.
Mary,Edwin L;--Teresa Rebel;201641;Pgh;Oct.14.
Mary,George;--Flora Siladie;61313;Arms.Co;Apr.18.
Mary,Joe;--Mary Petits;28345;Windbor;Feb.27.
Maryan,Edward;--Agnes McGovern;126629;Luz.Co;July 6.
Maryan,John R;--Hannah Joyce;132953;Pgh;Aug.18.
Marycz,Mary;--Kady Wandrycz;116712;Pgh;July 6.
Maryino,Oresto;Luccia Kicle;177513;Law.Co;Oct.2.
Maryniak,Edward;--Alexandra Baniul;68628;Pgh;Apr.6.
Marynick,Eva;--Anna Lielava;25828;Read;Feb.20.
Marynik,Edna;--Pauline Bator;164192;Westmd.Co;Sept.1.

Maryniak, Adela - Anna Pielawa 25828
Reading Feb 20

Marynosir,--;--Elizabeth Marynoris;192282;Luz.Co;Nov.7.
Marynowitz,Edward T;--Elanor Johnson;187201;Phila;Sept.28
Marynyak,--;--Laura Star;105663;Monessen;June 7.
Maryott,Langdon M;--Frances L.Marsh;194724;Monroe ;
Sept.16.
Maryott;Perley;--Emma Anderson;130292;Bradf.Co;July 6.
Maryott,Viola D;--Neva L.Franklin;130342;Union City;
July 9.
Marysky,Pauline;--Hellen Medency;35602;Clairton;Mar.26.
Marz,--;--Mary McKulla;27915;Uniontown;Feb.18.
Marz,Ralph A;--Ruth E.Broughton;100565;Cranesville;
June 17.
Marza,--;--Anna Orkis;21697;Johnstown;Feb.6.
Marzani,Clara;--Clara Sacripanti;79228;Winton;May 20.
Marzano,--(S.B.);-- ---- -----;230749;Phila;Feb.3.
Marzano,Caterina A;--Filomena Leroplo;195825;Law.Co;
Nov.26.
Marzano,George W;--Filomena Garbec;19106;Dunbar;Feb.22.
Marze,--;--Conata Simon;49414;Pgh;Mar.15.
Marze,--;--Conata Simon;49415;Pgh;Mar.15.
Marzec,Anna;--Kathrine Pasobiec;51792;Phila;Mar.3.
Marzella,Uliana;--Veronica Capoccia;70340;Phila;Apr.22.
Marziani,Maria;--Angela D.DiBiebro;155234;Phila;Aug.29.
Marziarn,Wladyslaw M;--Maryanna Styczniarz;56623;Montg.
Co;Apr.24.
Marzile,Virginia;--Filomena Nardocci;93350;Phila;June 24.
Marzka,--;--Velma J.Dyne;145416;Erie Co;Aug.13.
Marzkowski,--;--Josefa Krajenski;24441;Luz.Co;Feb.14.
Marzo,Louis J;--Filomena Marzo;141749;Galeton;July 29.
Marzocchi,Dino;--Amilia Cacchini;39460;Ind.Co;Mar.24.
Marzolino,Racco;--Domonica DiBenedetto;37223;Dunmore;
Mar.22.
Marzonia,William;--Mary Carol;16252;Arms.Co;Feb.14.
Marzuak,John;--Tina Marzuak;966;Butler;Jan.14.
Marzucca,Anna;--Angoline Titano;70528;Phila;Apr.9.
Marzullo,--;--Mary P.Sesso;70497;Phila;Apr.4.
Marzzande,Dunetta;--Rosina Jeiano;78818;Bristol;May 1.
Marzzazzo,Madaline;--Angeline Pagonatto;162211;Lycom.Co;
Sept.3.
Marzzolina,Elsia;--Carmela Labatella;57212;Dunmore;
Apr.30.
Mas,--;--Mary Martino;6072;Westmd.Co;Jan.15.
Mas,Emma;--Emma Krohotuszki;177816;Nthp.Oct.19.
Masa,Stif;--Anna Masa;167455;Beth S;Sept.15.
Masa,Tony;--Annie Masa;221352;Phila;Oct.12.
Masaitis,James;--Daphelia Gancofsky;47207;Tamaqua;Mar.19.
Masakowski,Wanda;--Maryanna Sobon;139466;Conshohocken;
Aug.9.
Masalesky,Walter;--Margaret Perpetukus;167588;Shenandoah;
Sept.16.

Margaret A. Mascak - Clay Orosz - 10-26-78
Lower Yoder Cambria Co. - 175393-18

Carmen Masciantonio - F. Di Medio - 7-24-18 - Phila.
136168-18

Masani,Madi;--Renadi Gini;142144;Dauph.Co;Aug.9.
Masanieck,John;--Krarolia Sikay;57343;Westmd.Co;Apr.29.
Masar,Marie T;--Francis Josas;201009;Pgh;Nov.13.
Masar,Peter;--Dortha Pavel;162082;Camb.Co;Sept.15.
Masara,John;--Mary Tvanaka;136749;Ambridge;Aug.6.
Masarik,Albert;--Mary Carnich;198947;Tarentum;Nov.17.
Masarik,Valaria;--Mary Talda;89934;Alleg;May 29.
Masarocich,Agnes;--Matilda Ulha;58263;Farrell;Apr.22.
Masarosh,Luise A;--Sofie Koshalla;40085;Johnstown; Mar.23.
Masarro,Alexander;--Annie Masarro;187311;Phila;Sept.26.
Masarzik,Bozana;--Lizbeth Zruno;174241;Westmd.Co;Oct.6.
Masaur,Stefany;--Katarina Brinsda;29994;Pgh;Feb.20.
Masbey,--;--Beulah Carrigan;122913;Bedf.Co;July 23.
Mascagni,Louis;--Eloie Cecconi;91015;W.Pittston;May 22.
Mascak,George;--Katie Mancak;59071;Clfd.Co;Apr.15.
Mascara,Henry J;--Augusta Kimmel;46743;St.Clair;Mar.10.
Mascari,William S;--Josephine Merlina;96300;Pgh;June 4.
Mascarini,John;--Mary Yanca;88803;Westmd.Co;May 24.
Mascaro,--(S.B.);--Rosie Machnine;215316;W.Homestead; Nov.3.
Mascaro,Attilio;--Cuiseppina Fazio;116726;Pgh;July 2.
Mascaro,Giovannina;--Pasqualina Persia;113409;Phila; July 9.
Mascaro,Giuseppe A;--Maria Molinaro;68622;Pgh;Apr.8.
MasCavage,Benedict;--Blanche Pascavage;211307;Luz.Co; Sept.6.
Mascetto,Tony;--Philomena Renaldo;172203;Conshohocken; Oct.9.
Masch,Mary;--Julia Fignar;117969;Ind;July 6.
Maschak,Leo J;--Emelia Buzak;5288;Johnstown;Jan.14.
Maschak,Nicilolas;--Rosie Lewitska;96231;Pgh;June 14.
Maschal,Mary M;--Rhoda M.Sauerbrey;132832;Pgh;Aug.23.
Maschinski,Stanly;--Anna Sedouska;197300;Read;Nov.2.
Maschio,Leonora;--Vincenzo Bonfommio;95294;Phila;May 3. ELEANOR
Maschuk,Anna L;--Mary A.Sorgar;40140;Camb.Co;Mar.9.
Masci,Maria;--Annina Luciani;136197;Phila;July 29.
Mascia,--;--Ida Burley;139227;Fay.Co;Aug.15.
Mascia,Domenico;--Rosaria Scaramella;8859;Read;Jan.27.
Mascia,Filomena I;--Irene Smith;171;Altoona;Jan.3.
Mascia,Josephine;--Rosaria Scaramella;8860;Read;Jan.27.
Mascia,Micheal G;--Emilia Forte;51790;Phila;Mar.1.
Masciandonio,Carmino;--Filomena Di Medio;136168;Phila; July 24.
Masciantonio,--;--Carmelli Evangelest;193747;Jeannette; Nov.27.
Masciantonio,Albert;--Philomena Jaconsa;153255;Phila; Sept.8.
Masciantonio,Giuseppe;--Teresa Calzatella;15078;Phila; Jan.8.

Masciantonio, Mary Margaret — DeGeorge, A —
Alleg — 6/20/18 — 99438-18

Masella, Claire; D. Ciminera; Phila.;
12/7; 228388

Mash, Louis G. - West, 190141-18
Mash, Mary - J. Fignar - 117969 - Ind. Co. 7/8

Maskakus, Mary — Agatha Kurlavage; 167541
New Castle; Sept. 15.

3-27-69 - Maskintonio, Philomena D-242387-18
Marie Mastropaolo Monty. Co. 8-4-18

Mashley, Daniel S. - Anna Romano; 45206; Scranton; 3/6

Helen Macoski ←

Mascieri,Chiarina V.D;--Maria Didomincis;77602;Phila; Apr.28.
Mascinch,--(S.B.);--Anna Bendas;148690;Nthd.Co;Aug.22.
Mascinlli,Beatrice;--Gaetana Lombardi;53362;Phila;Feb.26.
Masciola,Teodolinda;--Carmela Poyco;61208;McKees Rocks; Apr.7.
Masco,Nicola B;--Rose Banchi;104803;Alleg.Co;June 23.
Masco,William E;--Mary Gingrich;167088;S.Brownsville; Sept.22.
Mascoenick,Mary;--Annie Hudock;123270;Hazleton;July 31.
Mascola,--;--Josephine Moff;4396;Westmd.Co;Jan.4.
Mascsak,Margaret A;--Elizabeth Orosz;175393;Camb.Co; Oct.26.
Mase,Gordon T;--Edna M.Parker;6005;Tioga Co;Jan.8.
Mase,Louis;--Stephani Calocci;127151;Olyphant;June 27.
Masciarel,Alda;--Irena Masciral;190815;Wash.Co;Nov.3.
Masek,Anna;--Anna Spechock;4 7140;Taylor;Mar.31.
Masel,Ezekiel;--Ethel Lurnstein;115436;Phila;June 27.
Masel,John;--Anna Ragutskarte;231050;Pgh;July 6.
Maselizisker,Michael;-- Anne Machatte;219088;Phila;Dec.1.
Maselko,Joseph;--Eva Potcinka;153287;Phila;Sept.13.
Maselowski,Joe;--Lizzie Uzula;79462;Wash;May 16.
Masemore,Edna M;--Bertha Fink;226234;Leb.Co;Dec.15.
Masenas,Josephine;--Lewisa Skouronska;191727;Erie;Nov.21.
Masenheimer,Eleanor J;--Minnie E.Heffelfinger;203682;Lehigh Co;Nov.24.
Masenhive,Helen;--Hweny Bardonky;102574;Homestead;June 17.
Maseni,Mary;--Carmella Ross;47607;Blair Co;Mar.4.
Maser,--;--Wanda Tasonowski;5426;Camb.Co;Jan.20.
Maser,Herman;--Josephine Etchison;40048;Johnstown;Mar.14.
Maser,John K;--Emma B.Hoover;42764;Lanc.Co;Mar.12.
Maserek,--;--Josephine F.Wagorski;57880;Erie;Apr.28.
Masero,Jennie H;--Jennie Hanek;200833;Pgh;Nov.8.
Maseto,Samuel K;--Olive Kirk;87139;Plumville;May 5.
Masewitz,Charles;--Elizabeth Supck;35994;Centralia; Mar.8.
Masgai,George;--Mary Casey;220356;Phila;Sept.25.
Masgura,Joseph;--Margaret Voznak;128700;Scrant;July 2.
Mash,Anelo;--Jacomena Capreta;98128;Ind.Co;May 18.
Mash,Evelyn;--Ida Cohen;155169;Phila;Aug.12.
Masha,Frank;--Annie Drina;118467;Braddock;July 2.
Masharell,Angelina;--Carmelia Broset;57159;Fay.Co;Mar.31.
Mashey,Frederick W;--Maud M.Glover;163268;Millvale; Sept.2.
Mashinsky,Stella;--Ellen Pature;140477;Alleg.Co;July 24.
Mashkevish,Bertha;--Albina Schuvaleski;15154;Phila;Jan.8.
Mashley,Joseph;--Mary Gisman;68614;Pgh;Apr.7.
Masho,Anna;--Mary Lustr;138161;Ind.Co;Aug.14.
Mashock,Lucy;--Agnes Autelli;17600;Som.Co;Feb.15.
Mashosko,Helen;--Mary Kozko;10547;Warren Co;Jan.3.

Masilunas, Albert Joseph — Mary Sabol ←
28484; Alleg. Co. Jan. 10.

Maskers, June M - Martha Scott - 165-600 - Leg. Co. 9/15

Mashrov,Wastl;--Mary Pollainsk;104953;Carb.Co;June 10.
Mashtak,Mary;--Elizabeth Lenchan;147017;Rankin;Aug.17.
Mashusky,John;--Mary Chartoshefska;95321;Phila;May 13.
Masi,--;--Nuziata Maffia;8401;Punx;Jan.25.
Masi,Rozy;--Nunzia Lorali;57851;Erie;Apr.30.
Masiano,Vittorio;--Guiseppina Bastola;24315;New Castle;
Feb.27.
Masiaukas,Tekela E;--Telela Konasius;201128;Pgh;Nov.16.
Masier,Kenneth L;--Coral E. Cole;159684;Edinboro;Sept.13.
Masik,--;--Maggie Pavlik;139686;Coaldale;Aug.21.
Masina,Kunigunda;--Mary Bambina;34472;Boswell;Mar.26.
Masinino,Frances;--Frances Gineta;45441;Westmd.Co;Mar.6.
Masino,Christina;--Anna Cianciarulo;93319;Phila;June 12.
Masino,Rosina;--Maria A.Cuffe;184949;Phila;Oct.4.
Masinton,John;-- Anna Mordino;98458;Dela.Co;June 9.
Masintonio,Mary;--Amelia Degeorge;99438;Carnegie;June 20.
Masjm,Stanislaw J;--Barbara Gohorski;16208;Alleg.Co;
Feb.19.
Maskal,Karl;--Elizabeth Maskal;11360;Chalfont;Jan.18.
Maskany,Anna;--Kadie Mylnik;22967;McKees Rocks;Feb.7.
Maskawitz,Marvin;--Ethel Roth;83314;Westmd.Co;May 20.
Masker,James J;--Mary E.Masker;142584;Hawley;Aug.20.
Masker,Lodwick W;--Sarah Du Groat;142585;Hawley;Aug.8.
Maskers,George W;--Esther M.Earl;189393;Berwick;Oct.14.
Maski,--(S.B.);--Maria Snaris;94665;Phila;Apr.9.
Maskici,Margeat;--Martha Soct;165600;Luz.Co;Sept.15.
Maskind,Gertrude;--Dora Rosett;15022;Phila;Jan.12.
Masko,Anna;--Anna Wontk;30;Ambridge;Jan.17.
Masko,Ilona;--Elizabeth Maruska;130754;Lacka.Co;July 6.
Masko,Wasel;--Mary Legal;137537;Braddock;Aug.5.
Maskowski,Alfonse W;--Josefa Klanka;75748;Phila;May 1.
Maskrey,--;--Gertrude G.Marslona;196417;Oil City;Nov.24.
Maskrey,Elizabeth J;--Elizabeth Taylor;101974;Farrell;
June 25.
Maslak,John;--Nella Maslak;33380;Phila;Jan.29.
Maslanik,Irena;--Eva Torek;200862;Pgh;Nov.7.
Maslany,Julia;--Katie Menlyh;194597;McKees Rocks;Nov.1.
Maslar,Elmer;--Anna Olenick;156442;Archbald;Sept.15.
Maslar,Weronika;--Mary Matuta;8980;Read;Jan.12.
Masle,Annie;--Annie Varga;121320;Donora;July 7.
Masley,George;--Mary Sujovley;38514;Freeland;Mar.13.
Masley,Julia;--Annie Sabol;29936;Pgh;Feb.18.
Maslik,Anna;--Ludviki Gura;42931;Law.Co;Mar.31.
Maslik,Josephine;--Mary Gurska;42930;Law.Co;Mar.29.
Maslin,Carl A;--Ruth Decker;78215;Athens;May 18.
Maslin,Gertrude;--Mary McNabb;36203;Dela.Co;Mar.3.
~~Masliy,Bohdon;--Anna Romano;45206;Gerant;Mar.8.~~
Maslo,--;--Julia Ranko;204737;Wash.Co;Oct.7.
Maslo,Emilia;--Katarzgna Fuczka;31888;Phila;Feb.16.
Maslo,Joseph F;--Justine Bagan;103508;Johnstown;June 2.

Maslocko,Ethel M;--Grace Moyer;158930;Clfd.Co;Aug.13.
Masole,Alfred;--Carmela Catti;119088;Jeff.Co;July 26.
Maslonka,John;--Veronka Skyrek;149470;Fay.Co;Aug.7.
Masloski,Frank;--Hellen Labudzinski;44077;Plymouth; Mar.24.
Maslowski,--(S.B.);--Elizabeth Plungin;189860;Alleg.Co; Nov.1.
Maslowski,George;--Fannie Karasais;43307;New Kensington; Mar.16.
Maslowski,Joseph;--Anna Lekovek;200057;Luz.Co;Nov.21.
Maslowski,Joseph;--Fannie Karasais;43308;New Kensington; Mar.16.
Maslowski,Peter;P;--Anna Nicloskey;127647;Plymouth; July 9.
Masluika,Frank;--Weronica Czapiga;187343;Phila;Sept.30.
Maslyak,Agnes;--Frances Karlousko;145509;New Castle; Aug.22.
Maslyanka,Mary;--Mary Hrusch;56923;Duquesne;Apr.24.
Maslyk,--;--Francis Bordchik;158765;Wash.Co;Sept.11.
Maslyk,Stanley;--Anna Swiech;230879;Wash.Co;June 2.
Masnak,Alvin;--Susie Schifranco;151912;Pgh;Sept.25.
Mason,--(S.B.);--Bernice Nixon;144937;Keyersdale;Aug.5.
Mason,--(S.B.);--Margaret Bithel;105636;Westmd;June 19.
Mason,--(S.B.);--Anna Shafer;230354;McKpt;Oct.13.
Mason,--;--Ella Mason;83378;Arms.Co;May 12.
Mason,--;--Marie Wilt;157050;W.Bridgwater;Aug.17.
Mason,--;--Marie Wilt;157050;W.Bridgewater;Aug.17.
Mason,--;--Sallie Oberdorf;193046;Hazleton;Nov.30.
Mason,--;--Nancy Spence;159645;Cam.Co;Sept.1.
Mason,--;--Helen S. Mason;200716;Pgh;Nov.5.
Mason,--;--Dora L.Ribera;141171;Venango Co;Aug.10.
Mason,--;--Lucy L.Sherbondy;197866;Westmd.Co;Nov.5.
Mason,--;--Virginia P.Feather;188425;Aliquippa;Oct.26.
Mason,--;--Blanch Lalada;138839;Clarion;Aug.2.
Mason,--;--Katie Green;49365;Pgh;Mar.24.
Mason,--;--Jennie Sphar;124698;McKpt;July 16.
Mason,--;--Alberta Lesher;147238;Read;Aug.8.
Mason,--;--Susie J.Ruffner;56086;Clfd.Co;Apr.6.
Mason,--;--Minnie N.Mason;1909;Clfd.Co;Jan.7.
Mason,--;--Margaret Varner;1885;Clfd;Jan.26. George Lee
Mason,--;--Catherine A.Morris;836;Beaver Falls;Jan.9.
Mason,Adaline E;--Edna Spuhler;32899;Pgh;Aug.7.
Mason,Agnes;--Agnes Williams;177276;N.Braddock;Oct.30.
Mason,Alice R;--Kathryn M.Harvey;19674;Erie;Feb.3.
Mason,Anna J;--Laura Jeffry;36444;Carbondale;Jan.26.
Mason,Arthur E;--Hazel Burger;176523;Meadville;Oct.3.
Mason,Betty J;--Hannah Bell;134695;Phila;Aug.7.
Mason,Beatrice;--Oladys Kruall;191468;Alleg.Co;Nov.28.
Mason,Berrell F;--Margaret E.Topper;27626;Westmd.Co; Feb.24.

Mason Eleanor Gladys - Annie Taylor
228385 Phila. Dec 23.

Mason, ~~Betty~~ Bernice Louise;--Edna ~~G.Mason~~ Gibson;160796;Grove City;Sept.22.
Mason,Betty S;--Mildred I.Sloan;199561;Wilkinsbg;Nov.9.
Mason,Carl R;--Rosa A.Harrigor;35925;Clfd.Co;Mar.25.
Mason,Catherine;--Maggie Snowden;178298;Parkesbg;Oct.28.
Mason,Charles A;--Lillian M.Ryner;99970;Chest;June 25.
Mason,Clnora G;--Annie Taylor;228385;Phila;Dec.23.
Mason,Dena L.M;--Flora Jones;36901;Duquesne;Mar.27.
Mason,Donald;--Lilly Hunter;229712;Scrant;July 6.
Mason,Doris M;--Anna Schaefer;77530;Phila;Apr.28.
Mason,Dorothea;--Carolyna A.Jacobs;86756;New Kensington; May 28.
Mason,Dorothea V;--Jessie Mason;93282;Phila;June 12.
Mason,Dorothy L;--Emma M.Mason;90939;Greene Co;May 19.
Mason,Edna P;--Laura Hobensack;123455;Montg.Co;July 3.
Mason,Edward C;--Thresa Metzinger;70551;Phila;Apr.3.
Mason,Edward L;--Mary N.Mason;150931;York;Aug.10.
Mason,Eleanor;--Mary E.Kemp;167750;Westmd.Co;Sept.29.
Mason,Elizabeth W;--Mary E.Warren;44843;Ridley Park; Mar.17.
Mason,Ellen A;--Mary Carlsson;187409;Phila;Sept.22.
Mason,Elsie;--Lillian M.Bischoff;136270;Phila;July 27.
Mason,Eva;--Theresia Kiefer;10103;Sharon;Jan.16.
Mason,Frank R;--Nellie Warner;58741;Warren Co;Apr.9.
Mason,George;--Anastassa McAndrews;197723;Scrant;Nov.30.
Mason,Gertrude J;--Margaretta Lloyd;79903;Clfd;May 1.
Mason,Helen;--Helen McCarthy;172762;Dunmore;Oct.3.
Mason,Helen;--Helen O'Neil;58392;Luz.Co;Apr.4.
Mason,Helen I;--Nellie Kohrer;29965;Pgh;Feb.12.
Mason,Helen M;--Helen Reichert;220363;Phila;Sept.18.
Mason,Herbert A;--Mabel Jarrett;93372;Phila;June 20.
Mason,Ida M;--Louise A.Green;98984;Dela;June 26.
Mason,John D;--Elmer I.Hess;161396;Huntg;Sept.6.
Mason,John M;--Sue Mason;31812;Phila;Feb.7.
Mason,Joseph;--Sarah R.Ruffner;228423;Phila;Dec.23.
Mason,Joseph A;--Blanch G.Kile;221568;Phila;Oct.12.
Mason,Joseph L;--Maude Sterner;179044;Renovo;Oct.15.
Mason,~~Lachar~~ Mary les;--Bessie Porter;201170;Pgh;Nov.17.
Mason,Laura M;--Mary Moore;87844;Rankin;May 29.
Mason,Leon P;--Edith M.Casper;57269;Danville;Apr.15.
Mason,Lillian;--Henretta G.Baxendine;75688;Phila;May 18.
Mason,Lois J;--Laura M.Perkinson;139981;Dela.Co;Aug.27.
Mason,Loretta I;--Edith Stark;203249;Beth;Dec.21.
Mason,Mary;--Celia Adanick;63693;Phoenixville;Apr.25.
Mason,Mary J;--Blanche O.Frye;18835;Dormont;Feb.17.
Mason,Mercy;--Marie Davis;159792;Erie;Sept.15.
Mason,Olive L;--Louise Gross;194641;McKees Rocks;Oct.24.
Mason,Paul;--Kantyppa Thomas;140202;Dorrancoton;July 7.
Mason,Pearl L;--Jennie Olive Bouch;56052;Clarion Co; Apr.23.

Masonheimer Willis William 234114
Marie Searman Allentown Sept. 27

Masonis William. Victoria August
233127 Luz. Co. April 6

Massara Thos. R. 149 30th P.A. Natale
Phila, 1/28/18

Mason,Ruth M;--Gertrude Grassinger;9176;Dela.Co;Jan.24.
Mason,Sperg R;--Ada Curtiss;214763;W-Barre;Dec.12.
Mason,Stella O;--Stella M.Doyle;49449;Pgh;Mar.3.
Mason,Thelma C;--Olive Gilbert;124116;Som.Co;June 21.
Mason,Thomas;--Florence Wemple;36237;Chest;Feb.28.
Mason,Victoria;--Eloie Rubinski;199961;W-Barre;Nov.11.
Mason,Victoria;--Grace Mason;221410;Phila;Oct.29.
Mason,Warren;--Evaline Smith;32018;Phila;Feb.27.
Mason,Willa P;--Daisy Trummor;79630;Coraopolis;May 12.
Mason,William;--Alice Mason;51621;Phila;Mar.7.
Mason,William;--Margerite Crawford;220341;Phila;Sept.17.
Mason,William A;--Emma McDonald;18040;Coatesville;Feb.15.
Mason,William J;--Mary Haslett;167839;Tarentum;Sept.29.
Masoner,Wayne H;--Elsie Albright;102905;Hbg;June 22.
Masonheimer,Ruth A;--Cora Norman;189998;Lehigh Co;Oct.2.
Masquelico,William E;--Jeanette Craft;83196;Alleg.Co;
Apr.28.
Massros,Helen;--Annie Pluto;197303;Berks Co;Nov.23.
Mass,--;--Liberato Angelo;159631;Camb.Co;Sept.5.
Mass,Edward;--Anna Gurscyski;30016;Pgh;Feb.25.
Mass,Sylvia;--Barbara Lazdoskis;209569;McKees Rocks;
Oct.4.
Massa, Laura Kathryn;--Mary Cassono;216132;Warren;May 31.
Massa,--;--Anna Massa;27193;Shamokin;Feb.4.
Massa,Anthony W;--Grace Gilini;77547;Phila;Apr.27.
Massa,John L;--Jennie Patricella;55709;Conway;Apr.26.
Massa,Joseph;--Mary G.Cardale;80976;Dunmore;May 17.
Massa,Paul;--Lena Piskol;55065;Carb.Co;Apr.19.
Massal,Joseph J;--Cecelia Skokowski;8986;Read;Jan.11.
Massamino,Raymond A;--Sabia Martallino;148358;Saltsbg;
Aug.21.
Massanova,Carmela;--Maria Cortazzo;70387;Phila;Apr.9.
Massaro,Luigi;--Rosaria Massaro;51714;Phila;Mar.12.
Massaro,--(S.B.);--Gaetano Falzaran;153381;Phila;Sept.3.
Massaro,--;--Rose Angolano;210840;Monessen;Dec.10.
Massaro,Francis;--Theresa Kavanaugh;232195;Phila;Apr.7.
Massaro,Giovannina;--Rosa Giliente;89541;Beth;May 21.
Massaro,Helen;--Katherine McKloskey;184993;Phila;Oct.18.
Massaro,Nicolitta;--Leonora Massaro;75897;Phila;May 21.
Massaro,Rosa;--Vittoria Magliono;51661;Phila;Mar.7.
Massaro,Tony;--Maria Cheritan;70484;Phila;Apr.7.
Massart,--(S.B.);--Marie Rouget;219141;Phila;Dec.29.
Massass,--;--Margaret Pignatori;80110;Connellsville;
May 15.
Massec,Helen;--Anastasyes Antas;40042;Johnstown;Mar.15.
Massoi,Michele A;--Maria Cinliano;49428;Pgh;Mar.11.
Massek,--;--Sophia Marchinko;163151;Fay.Co;Aug.18.
Masselang,--;--Fannie Tobori;217654;Pgh;Nov.11.
Massellino,Andrew;--Verna Orlando;39550;Hazleton;Mar.10.
Massena,Charles H;--Dora Frye;104417;Latrobe;June 15.

Bessie Margaret

Masseris Louise-Julia Bertolino
234218 Westmld Co. aug. 12

1918 B.

Masser,--;--Clara Page;97421;Pgh;May 15.
Massero,--;--Mary Capaldi;94422;Phila;Jan.19.
Massery,Lewis J;--Rose M.Ardiana;81284;Alleg.Co;May 28.
Masseth,Charles B;--Linda M.Snyder;31842;Phila;Feb.6.
Massey,--(S.B.);--Mary Lee;115494;Phila;June 28.
Massey,Albert J;--Frances J.Swikel;42738;Erie Co;Mar.9.
Massey,Earl;--Mary Reilley;158345;Chest;Sept.3.
Massey,Nanny B;--Marion Noble;132913;Pgh;Aug.9.
Massey,Raymond P;--Elizabeth Ward;158117;Carrick;Aug.19.
Massey,Walter B;--Esther Mattson;56026;Chest.Co;Apr.2.
Massey,William;--Bertha Treffeisen;70540;Phila;Apr.1.
Massey,William;--Mary Walters;136213;Phila;July 26.
Massey,William E;--Ella Monan;51625;Phila;Mar.18.
Masshall,--;--Mildred I.Miller;19555;Everett;Feb.14.
Massi,Emidio;--Lizzie D'Ambrosio;170644;Bristol;Oct.14.
Massi,Josephine;--Jennie Pagale;31789;Phila;Feb.18.
Massia,Frank;--Caroline Bianca;153321;Phila;Sept.4.
Massianiano,Santi;--Mary Nicola;196539;Port Vue;Nov.1.
Massicci,Augustina;--Tommasina Ioppalucci;193789;Lilly; Nov.12.
Massie,--(S.B.);--Evelyn Johnson;189455;Fay.Co;Nov.28.
Massie,--;--Blanche Watson;74152;Pgh;Apr.27.
Massie,Emma N;--Emma N.Kallberg;132837;Pgh;Aug.24.
Massie,Thomasina;--Mary Demetis;198360;Sharpsville; Nov.25.
Massimiani,Concetta;--Teresa LaFalce;101996;Fay;June 21.
Massimiano,Ida L;--Margaret DeCerchio;51589;Phila;Mar.15.
Massimini,Henrietta M;--Henrietta Sellers;167912;Turtle Creek;July 10.
Massimino,~~Giovanna~~ John Grace;--Margaret Tiori;103968;Loechburg; June 17.
Massimino,Mairo;--Luisa Damico;79051;Berwick;May 4.
Massino,Anthony;--Pomenica DeLuca;64845;Scrant;Apr.29.
Massimo,Favia;--Teresina Onofrello;37119;Dela.Co;Feb.26.
Massino,--;--Nancy Pulveine;191923;Ellwood City;Oct.28.
Massiney,Mildred A;--Amelia Koch;35761;Alleg.Co;Mar.24.
Massing,--;--Bessie Kelso;37887;Erie;Mar.21.
Massing,Catharine A;--Annette Flaschentrager;55335; Phila;Feb.20.
Massing,Joseph A;--Anette Fleighentrager;53334;Phila; Feb.20.
Massimino,John;--Giacinta Abonizzi;187389;Phila;Sept.27.
Massino,Antonio E;--Carmelo Furco;221606;Phila;Oct.18.
Massisvek,John;--Annie Zydak;108382;Sykesville;June 13.
Massman,Paul F;--Salina Partonsellago;228359;Phila; Dec.26.
Masso,Giovanni;--Mary Tucci;33398;Phila;Jan.31.
Masso,John;--Augusta Goni;55436;Nthp.Co;Apr.18.
Massof,Rebecca;--Yetta Friede;232021;Pgh;Dec.1.
Masson,Alice;--Alice Hana;146029;Alleg.Co;Aug.30.

Masson,Carl E;--Catherine Vranica;160382;Farrell;Aug.13.
Masson,Richard C;--Mary Horack;151838;Pgh;Sept.27.
Masson,Robert;--Agnes M.Milnes;153342;Phila;Sept.17.
Massons,Helln;--Anna Massons;173517;Exeter;Oct.25.
Massucie,Silvia;--Angelic Fantone;182922;Pgh;Oct.1.
Massung,Robert;--Edith Patterson;36331;Allog.Co;Feb.20.
Mast,--;--Edna Hoy;6869;Montoursville;Jan.14.
Mast,--;--Mary Marosini;128693;Scrant;July 14.
Mast,James F;--Ethel M.Yates;83426;Arms.Co;May 13.
Mast,John H;--Della Kintz;24229;Lanc.Co;Jan.29.
Mast,Kermit M;--Luella Mentzer;157991;Land.Co;Sept.10.
Mast,Robert S;--Hannah A.Siegfried;196937;Pottstown;Oct26
Mastalch,Nance;--Agans Hryosyk;167006;Portage;June 9.
Mastama,Sundgy;--Lillie Whyno;78807;Bristol;May 30.
Mastanduono,Widiucci;--Maria Gioioso;205;Altoona;Jan.13.
Mastar,Franck;--Carmela Karylla;130878;Wilmerding;July 6.
Mastardi,Tomasino;--Emilia Julian;161761;Dela.Co;Apr.13.
Mastarski,--;--Rosie Mastarski;60036;Camb.Co;Apr.14.
Mastassok,Irene;--Stella Stavish;171276;Som.Co;Oct.19.
Mastaton,Rose;--Florence Johnson;129799;Scrant;May 2.
Mastecone,John L;--Mary Ream;143412;Lanc;Aug.11.
Mastellar,--;--May Apgar;133368;Beth;Aug.13.
Masteller,--;--Fannie Apgar;55608;Beth;Apr.19.
Masteller,Lenore J;--Ida E.Hause;203248;Beth;Dec.21.
Masteller,Maurice H;--Emily P.Stubbs;138259;Monroe Co;
Aug.25.
Masten,--(S.B.);--Regina Armstrong;93323;Phila;June 14.
Masten,Edwin C.J;--Laura I.Hulem;199522;Wilkensbg;Nov.3.
Masten,Margret A;--Inez A.McDonald;86041;N.Braddock;
May 15.
Mastenmeier,Marsella M;--Theresia Reidmeier;54086;Altoona
Apr.23.
Master,--;--Hattie Pertig;25022;Venango Co;Feb.4.
Master,Antonia;--Maria Utálano;155338;Phila;Aug.19.
Master,Bessie;--Mary Luisa;31933;Phila;Feb.18.
Master,Edward;--Anna White;95344;Phila;May 31.
Master,Elroy;--Lizzie Putt;64672;Robesonia;Apr.17.
Master,Frank;--Sofa Topler;192039;Nthp.Co;Nov.24.
Master,John H;--Margaret Loferty;115501;Phila;June 2.
Master,Mary;--Elizabeth Hughes;113325;Phila;July 10.
Master,Miriam I;--Cleopatro C.Bogel;64380;Read;Apr.3.
Master,Pearl;--Mary Leiso;71522;Phila;Feb.18.
Master,Roberta M;--Maud E.Lorrimer;129086;Butler Co;
July 26.
Masteranni,--;--Josephine Valentine;11122;Trafford;Jan.13
Masterini,--;--Chesetino Yucci;59359;Ind.Co;Apr.8.
Masternak,Anthony J;--Stanislava Yenoshefski;81158;Donora
May 25.
Masters,--(S.B.);--Alice M.Spangenberg;173556;Easton;
Oct.3.
Masters,--(S.B.);--Mae Evans;168204;Taylor;Sept.22.

Masters, James Edwin - Ruth Oren - 24422
Nanticoke - Feb - 24.

Masters,--(S.B.);--Nettie Cordner;18520;Carbondale; Feb.19.
Masters,--;--Lillian F.Morrison;223937;Phila;Nov.13.
Masters,--;--Mary Demotto;132856;Pgh;Aug.28.
Masters,--;--Madge Kountney;63987;Pen Argyl;Apr.13.
Masters,--;--Edna J.Hanna;149751;Vandergrift;Aug.4.
Masters,--;--Athoria M.Rupp;149560;Lehigh Co;June 30.
Masters,Blanche E;--Blanche McCullough;79712;College Hill;Apr.10.
Masters,Daniel D;--Ina Worrick;105991;Greene;June 14.
Masters,Fredrick G;--Minnie Wilson;35283;Bangor;Mar.2.
Masters,James;--Florence Masters;205254;Dunmore;Dec.30.
Masters,John E;--Elsie M.Ferner;149037;Som.Co;Aug.9.
Masters,Josiah A;--Opal P.Richards;232055;Kingston; June 30.
Masters,Josiah A;--Opal P.Richards;121235;Dorrancoton; June 30.
Masters,Margaret E;--Alice Parker;139386;Carbondale; July 12.
Masters,Mary;--Margaretta Grant;99081;Brookville;June 9.
Masters,Mary F;--Mary J.Moore;98657;W.Bridgewater;May 17.
Masters,Robert C;--Hazel K.ONisler;55293;Jeff.Co;Apr.27.
Masters,William H;--Irene A.Rummel;11008;Lehigh Co; Jan.26.
Masterson,--;--Anna Masterson;12963;Pgh;Jan.19.
Masterson,--;--Mary Neidlinger;90344;Tower City;May 16.
Masterson,Charles R;--Hazel B.Pennock;205914;Erie;Dec.19.
Masterson,Dorothy I;--Elizabeth Coniston;68629;Pgh;Apr.6.
Masterson,Joseph E;--Bertha Wagner;66834;Tower City;Apr16
Masterson,Leo F;--Rena Hauser;54589;Bellevue;Apr.5.
Masterson,Rosemary;--Annie M.Campbell;95259;Phila;May 6.
Mastic,William;--Rebecca McShane;139517;Canonsbg;Aug.14.
Mastihuba,Steve;--Elizabeth Angel;149462;Fay.Co;Aug.2.
Mastilo,Stanislauf;--Martha Fidurka;223891;Phila;Nov.20.
Mastin,Elizabeth A;--Elizabeth A.Irwing;220350;Phila; Sept.29.
Mastin,Theodore H;--Bessie C.Halsey;44346;Pottsville; Mar.28.
Mastinak,Paul;--Lydia Lukac;110875;W-Barre;June 29.
Mastinck,--;--Josephine Usak;57373;Donora;Apr.14.
Mastnola,--(S.B.);--Annie A.Vetellie;120012;Clifton Hghts July 12.
Mastocuso,Anna S;--Giovania Deluni;142039;Alleg.Co; July 26.
Mastolski,Joseph;--Anna Gwosez;223360;Phila;Nov.3.
Maston,Emma V;--Alice Herbst;189167;Berks Co;Sept.25.
Mastonski,Jan;--Stella Lewandowska;30453;Pgh;Jan.12.
Mastovich,--;--Helen Monski;189051;Alleg.Co;Nov.18.
Mastovich,Mike;--Annie Mastovich;20288;Frank;Feb.24.
Mastrainni,Dominico;--Jennie Rossi;172108;Carbondale; Oct.20.

Mastrematteo — Lily Dolsen —
230985 - Cambria Dec 4th

Mastroeni, Nancy A. 17998 - C. Domico
Cambria Co 2/9/18

Mary J. Mastrocola →

Mastroeni, Nancy - Caterina Domico 17998 Carroll 29

Mastromonaco, Allen - Mary DeMatteo 132856 Pgh 828

Mastropieri Blaine - Rose Dadde —
232960 Allegh. Co. Jan. 15

Mastrangel,Antoinette;--Mary Baker;113419;Phila;July 9.
Mastrangelo,John;--Josephine Camelo;63684;Phoenixville; Apr.15.
Mastrangelo,Joseph;--Rita Gorsoti;187407;Phila;Sept.22.
Mastrangelo,Margherita;--Colomba Capaccio;221563;Phila; Oct.21.
Mastranjlo,--;--Rosa Cappo;131772;Wash;July 28.
Mastraugelo,Carma L;--Mary Licata;184912;Phila;Oct.9.
Mastro,Antony F;--Rose Psitere;189915;Coraopolis;Nov.14.
Mastriana,Joe;--Carmea Roffa;119740;Camb.Co;June 27.
Mastriana,Joseph;--Seraphino Denico;79802;Camb.Co;May 23.
Mastrianni,Gabriel;--Mario Valentine;121172;Dunmore; July 25.
Mastrianni,Jonnarino;--Frances Vergati;26580;Sewickley; Feb.5.
Mastriano,Mario;--Eleanor Ganon;75856;Phila;May 12.
Mastrino,Albert;--Concerta Rega;73410;Pgh;Feb.24.
Mastro,Costodino;--Metelido Zaphia;216921;Pgh;Dec.16.
Mastro,Leonard;--Rose Caldrus;189904;Coraopolis;Nov.5.
Mastro,Mary;--Lena Sartoneckia;129576;Stroudsbg;July 20.
Mastroandrea,Giuseppe S;--Colesta Marinelli;217496;Pgh; Dec.29.
Mastrobuoni,Gilda;--Concetta Barbieri;219051;Phila; Dec.11.
~~Mastroclo,Maria C;--~~Michol De Checko;199580;Alleg.Co; Nov.1.
Mastrogiovanni,Madalena;--Adelina Casburi;221437;Phila; Oct.23.
Mastroianni,Christina N;--Filippinna Mircuri;195803; New Castle;Nov.26.
Mastroianni,Elvidio;--Angola Beardelli;19186;Dunmore; Feb.25.
Mastromattea,Mike;--Anna Petrozzi;51689;Phila;Mar.22.
Mastronardo,Pasqualino;--Grazia LaRosa;31796;Phila; Feb.16.
Mastroni,Mary V;--Vincenza Marasco;202297;Montg.Co; Dec.12.
Mastrono,Antonio;--Maria Romano;113399;Phila;July 14.
Mastroori,Francesco;--Maria V.Deliento;83110;Hughstown; May 27.
Mastropietro,Carl;--Alessandina Terecliotti;109512;Susq; June 2.
Mastropietro,Guiseppe;--Rosina Cerruti;31872;Phila; Feb.10.
Mastropoldi,Antonio;--Concetta Guglielmo;223874;Phila; Nov.2.
Mastros,Cleo S;--Violet Stanley;60514;Lanc;Apr.10.
Mastros,George;--Christina Nicholas;175789;Lanc;Oct.9.
Mastrouna,--;--Fanny Mastrouna;116750;Pgh;July 17.
Mastrovincenzo,Joseph;--Anna Valentino;19216;Dunmore; Feb.8.

Mastusano Thelma Eliz - Lucy Ditolla
229553 - Pgh. Dec 21

~~Luigi Stefano Ch. Mazzucchi~~ Mrs Belgaeti - 12-5-18
Pitto 217326

(1.

Mary Matala - Mary Sinko - Fay.
140082-4-27

Mastugiovanni,Pasquale;--Rosina Venuto;113122;Phila;
July 11.
Mastvoski,--;--Teresia Szyniciraka;207334;Clfd.Co;Dec.6.
Mastwvianni,--;--Rosa Senatore;133469;Pgh;May 2.
Mastyn,Anna C;--Hollie Offret;177985;Osceola Mills;Oct.1.
Masucci,Anna;--Mary Servillo;188431;Altoona;Nov.4.
Masucci,Ida;--Lucia Marincondo;134659;Phila;Aug.12.
Masuch,Henry L;--Hollie Pfeiffer;133566;Pgh;July 1.
Masugoonki,Stella;--Antonia Shlivoski;55651;Wash.Co;
Apr.27.
Masulas,John (S.B.);--Annia Conewicz;223871;Phila;Nov.2.
Masur,Eva;--Anna Mikovitch;121363;Donora;July 29;
Masur,Jane H;--May L.McKenna;151836;Pgh;Sept.30.
Masur,Mik;--Paulina Sswarics;97391;Pgh;May 21.
Masur,Stefania;--Emilie Wornewitz;98219;Allentown;
June 18.
Masuria,Katie;--Ellie Cheslow;208595;Camb.Co;Dec.15.
Masuy,Helen;--Francis Krsaczek;31931;Phila;Feb.18.
Maszar,John;--Annie Matiscipk;230838;Johnstown;Apr.29.
Maszaros,Joe;--Mary Beker;180365;S.Beth;Oct.21.
Maszczak,--;--Mary Brozanska;200598;Pgh;Nov.2.
Maszerowska,Anna;--Mary Kotakowska;86192;New Castle;
May 2.
Maszics,Halan;--Maria Marap;1164;Col.Co;Jan.17.
Maszlar,Mary H;--Elizabeth Grabel;25921;Road;Feb.6.
Masznichas,--(S.B.);--Mary Klunznes;67655;W-Barre;Apr.11.
Masztak,Cecylia;--Anastazya Gorska;12964;Pgh;Jan.19.
Masztalia,Stefana;--Mary Gerczik;153374;Phila;Sept.4.
Mata,--;--Ethel Babiak;194517;McKpt;Nov.7.
Mata,Albert;--July Bodey;197060;Fay.Co;Sept.6.
Mata,John;--Mary Uhrim;35264;Montg.Co;Mar.2.
Mata,Margaret;--Margaret Molnar;121343;Donora;July 20.
Mata,Mary;--Julia Pesol;16946;Beaver Falls;Feb.8.
Mata,Steve;--Annie Margetan;104689;McKpt;June 2.
~~Mataca,John;--Annie Doreskie;125736;Mt.Carmel;July 23.~~
Matachowska,Helen;--Mary Szczutkowska;49351;Pgh;Mar.6.
Matacish,--;--Agnes Rehish;159110;Clfd.Co;Sept.13.
Matack,--;--Julia Roskoy;139618;Wash.Co;Aug.1.
Matakis,Helen;--Ursula Mutsiavago;8728;Schuy.Co;Jan.8.
Matakonis,Constance;--Constance Bernoskie;58946;Homestead
Mar.10.
Matakovitch,Stephen;--Julia Matlitchko;35822;Coatesville;
Mar.7.
Matakus,Edward;--Teresa Wynakowsky;158898;Coaldale;
Sept.10.
Matala,Any;--Jewka Rysznik;82081;E.Conemaugh;May 20.
Matala,John;--Anna Spak;173121;E.Conemaugh;Oct.29.
Matalah,Anie;--Effie Conepalko;19582;E.Conemaugh;Feb.13.
Matalick,James H;--Viola Black;58651;Alleg.Co;Mar.11.
Matalik,James A;--Mary Matalik;20537;Alleg. Co;Feb.5.

Blanie Matasavage - Antonia Zepterintis - 6-20-18
Phila - 93370-18

Matchic, John - Anna Luncharavich -
233438 - Luzerne - July 13

Mate, Anna M. - Julia Pisel - 16946 -
Beaver Falls - Feb. 8

see Mateja ←

Mataline,Frank;--Lizzie Simon;204758;Wash.Co;Nov.19.
Matalla,Agnes;--Mary Krajniak;45685;Center Co;Feb.27.
Mataloni,Giuseppe;--Minnie Leiza;31953;Phila;Feb.8.
Matalosky,Helen;--Felia Milevska;149009;Schuyl.Co;Aug.13.
Matalovage,Annie;--Maggie Yudinsky;167606;Shenandoah;
Sept.18.
Matan,Leonard;--Marion Kaphuski;128689;Grant;July 14.
Matany,Steve;--Annie Polinocki;8775;Rankin;Jan.20.
Matare,Michael;--Josephine Elandio;105717;Monessen;
Apr.26.
Materese,Vigenzo;--Josephine Totasco;56233;Chester;
Apr.7.
Matas,--(S.B.);--Francis Kladsen;166216;Clint.Co;Sept.30.
Matas,Mary;--Elizabeth Tkachik;129217;Centre Co;May 4.
Matasavage,--;--Migatko Bigillia;87605;Pittston;Apr.7.
Matason,Julia;--Bessie Anue;18043;Coatesville;Feb.4.
Matasovic,Anna;--Luba Curzak;108744;Dauph;June 25.
Mataszek,Roymont;--Wanda Chalowczyuska;210725;Westmd.Co;
Nov.21.
Matava,John;--Annie Matava;179728;Spangler;Oct.21.
Matavo,John;--Virginia Semonic;122920;Bedf.Co;June 1.
Matazacky,--;--Polly Sodotsko;102717;Clfd;June 1.
Mataztis,Valerijan;--Agata Rinkunuki;27408;Nthp.Co;Feb.1.
Match,Hannah;--Ida Levin;205008;Duquesne;Dec.19.
Matchat,Joseph F;--Agnes Blair;185059;Phila;Oct.9.
Matchett,Edna (S.B.);--Stella M.Rostick;72456;Phila;
Mar.22.
Matchett,--;--Thelma Phipps;140778;Erie;Aug.17.
Matchett,Charles;--Gaynott Mason;49429;Pgh;Mar.11.
Matchett,Howard;--Edith Springbelt;231776;Phila;June 20.
Matchette,--;--Ellen L.Harte;204544;Catasauqua;Jan.19.
Matchio,Bettina;--Mario R. Parkia;59847;Johnstown;Apr.5.
Matchok,--;--Mary Rutkofska;105704;Westmd;June 13.
Matchko,Elizabeth;--Mary Matchak;177945;Allog.Co;Oct.27.
Matchko,Vladimar;--Cinka Babcanico;86722;Nthp;Apr.1.
Matchuck,Nosty;--Ella Goldo;176135;Marion Hghts;Oct.18.
Mateto,Mary M;--Mary Corine;86025;N.Braddock;May 6.
Mateszak,Stanley;--Anna Szynborski;163039;McKpt;Sept.15.
Matezok,Stella;--Annie Kucharska;159741;Erie;Sept.27.
Mate,--;--Bertha Scandor;59567;Som.Co;Apr.22.
Mate,George;--Rose Kira;84367;Leb.Co;May 27.
Mato,Terronce;--Rosalia Marton;46379;Beth;Mar.4.
Mate,Vincent;--Mary Palary;49419;Pgh;Mar.13.
Matea,--;--Antonia Marizaki;206909;Greensbg;Dec.7.
Matea,John;--Annie Telco;193800;Camb.Co;Nov.16.
Matechock,Mary;--Rosie Rush;41710;Middletown;Mar.16.
Matecic,Annie M;--Mary Golob;152446;Pgh;Apr.6.
Mateckonis,John;--Helen Grohloskie;91193;Luz;May 18.
Mateer,--;--Olive Roney;208027;Kittanning;Dec.24.
Mateer,Earl T;--Francis V.Smith;192970;Dauph.Co;Nov.30.

Mateja, John; 193800; Annie Telco; Cambria Co. 11-16 ← MATEY ←

Matek, Edward — Eva Sleshoski
233382 — Luzerne Co. — Nov. 11

Mateer,Fanny E;--Sarah Shaffer;176822;Mt.Joy;Oct.4.
Mateer,George S.A;--Vernice Roney;144155;Arms.Co;Aug.17.
Mateer,James S;--Jennie M.Cunningham;125113;Manorville;
July 29.
Matei,Maria;--Anna Roland;93409;Phila;June 8.
Matej,Agnes;--Zuzie Nawolka;176923;Mt.Carmel;Oct.23.
Matej,Albina J;--Mary Takach;45686;Centr Co;Feb.23.
Matej,John;--Annie Jolej;59865;Homestead;Apr.3.
Mateja,Francis;--Josephine Pilarski;42104;Mt.Carmel;
Mar.26.
Mateja,Katy;--Regina Gatusso;91782;Chest;May 3.
Matejcik,Sylvester;--Anna Durciak;163821;Mt.Carmel;
Sept.7.
Mateji,John;--Honorata Gunat;211173;Law.Co;Oct.23.
Matejko,Mary;--Jualo Portas;165390;Camb.Co;Sept.6.
Matek,Helen;--Mary Swiderska;197190;Read;Nov.20.
Matek,Joseph;--Mary Sroiderska;197189;Read;Nov.20.
Matellska,Annie;--Mary Petura;187408;Phila;Sept.28.
Matelon,Frances;--Barby Macah;8782;Rankin;Jan.23.
Matelout,Pit;--Chalewic Orsule;125978;Marianna;June 26.
Matelyon,Mary;--Helen Treimann;223845;Phila;Nov.20.
Matens,Campo;--Elizabeth Hayden;209793;Chest.Co;June 15.
Matensky,Anna;--Antonia Clavisky;160351;Farrell;Sept.22.
Mater,--;--Bessie R.Mater;189930;Altoona;Oct.24.
Mater,Harrison J;--Caloma M.Jennings;146539;Penbrook;
Aug.6.
Matera,Auther;--Rosa Pinelli;75861;Phila;May 18.
Matera,Cormela;--Giovanni Langiacomo;151935;Pgh;Sept.19.
Materevich,Felix;--Sophia Rosporsko;62779;Luz.Co;Apr.17.
Materia,--;--Alma Krause;190209;Clfd.Co;Oct.29.
Matern,Helena;--Rose Shulberger;56365;Chest;Mar.31.
Materna,Mike;--Nelly Mycik;193744;Jeannette;Nov.23.
Materna,Stanley;--Rosy Medviz;83946;Westmd.Co;May 9.
Materne,Rose M;--Yvonne Schmidt;178386;Pt.Marion;Oct.2.
Matero,Albert;--Annie Foelio;123464;Mont.Co;July 17,
Mates,--;--Caroline Funs;215741;W-Barre;Dec.10.
Mates,Agnes E;--Dora Cohen;151888;Pgh;Sept.4.
Mates,Helen R;--Jessie Wilson;89825;S.Greensburg;May 22.
Mates,John;--Constantine Kulozycka;190481;Chest;Oct.26
Mates,Rose;--Elizabeth Wohlslager;11470;Wmstown;Jan.12.
Mates,Susie;--Rosa Marchorck;55577;Som.Co;Mar.26.
Matesah,Ruldulf;--Barby Evacko;8786;Rankin;Jan.21.
Matesic,Frank;--Katie Novasel;147021;Rankin;Aug.22.
Matesic,Nath;--Louisa Postina;37573;Etna;Mar.18.
Matesic,Stefan;--Karolina Gojmerec;116765;Pgh;July 14.
Matesig,---;--Mary Dean;25142;Port Vue;Feb.23.
Matesitch,Anna;--Mary Czapan;151845;Pgh;Sept.28.
Mateskel,Joseph;--Helen Waishock;31903;Phila;Feb.8.
Mateson,Benjamin;--Ida Rickmar;95350;Phila;May 3.
Matesz,Martin;--Hardina Dunta;180708;Alleg.Co;Oct.15.

MATEY, John Joseph; Annie Holes; Homestead Allegh. 4-3-18; 58865-18

See John McCormick

Harry F.

Mathers, Marjorie Jane - Marjorie Nicholson 232454 Phila Sept. 17.

Mathew Francis William - Eliz. Ruth
233632 Lebanon July 28

Mateusiak,Helen;--Maryanna Dwojakowska;182907;Pgh;Oct.5.
Matey,Annie;--Annie Ally;199665;Camb.Co;Aug.20.
Matey,Eva;--Mary Pilar;25665;Fay.Co;Feb.3.
Matey,Idea;--Julia Hanuseck;138996;Ind.Co;Aug.23.
Matey,John;--Mary Sheanl;82151;Fay.Co;Apr.15.
Matey,Lenhard;--Olga Strohan;105901;N.Braddock;June 6.
Mateya,--;--Mary Banet;62661;Law.Co;Apr.21.
Mateyka,--;--Anna Herco;150978;Zelienople;Aug.22.
Matgevich,Katie;--Josephine Matgevich;157728;Nthp.Co;
Sept.21.
Matha,--;--Grace Decker;46672;Warren Co;Feb.26.
Mathabel,Robert H;--Martha Newman;6351;McKees Rocks;
Jan.9.
Mathason,Mary E;--Daisy G.Wise;110616;Waynesburg;June 18.
Mathay,Viola M;--Marie Miller;122716;Greenville;July 17.
Mathe,Elmer;--Julia Toth;209708;Morriaville;Dec.5.
Mathe,John M;--Eva Huselton;170696;Butler;Oct.23.
Matheisson,Robert E;--Mabel F.Brown;219201;Phila;Dec.11.
Matheney,Robert G;--Jessie La Croix;219148;Phila;Dec.15.
Matheny,--;--Nancy E.Hughes;177331;New Brighton;Oct.4.
Matheny,--;--Clara Michaels;206099;Law.Co;Dec.8.
Matheny,Dora L;--Victoria Ford;60334;Leechburg;Mar.29.
Mather,--;--Mary E.Fairhurst;37861;Erie;Mar.20.
Mather,Elizabeth;--Rose Moody;140858;Erie;Aug.22.
Mather,Marjorie J;--Marjorie Nicholson;187288;Phila;
Sept.17.
Mather,Raymond L;--Roxana Powell;195298;Perry Co;Nov.3.
Mather,Thomas;--Elma Blades;70512;Phila;Apr.12.
Mather,Thomas J;--Ruth E.Hutchins;6607;Meadville;Jan.22.
Mathern,--;--Dora Lowe;160819;Caleton;Sept.2.
Mathers,--(S.B.);--Iva Mathews;227139;Pgh;Oct.24.
Mathers,Bertha (S.B.);--Bertha Kroft;185080;Phila;Oct.13.
Mathers,Earl L;--Elena Wagner;118733;Butler;July 24.
Mathers,John;--Martha E.Geiger;150388;W-Barre;Aug.19.
Mathers,John H;--Mary K.Reffnir;102658;Hollidaysburg;
June 18.
Mathers,John L;--Ivy Hilliard;213543;Arms.Co;Dec.29.
Mathers,Joseph B;--Mary K.Reffnir;102659;Hollidaysbg;
June 18.
Mathers,Marion G;--Marion G.Schmidt;56260;Chest;Apr.13.
Matherson,Russel E;--Mary Walker;113356;Phila;July 14.
Mathes,Elsie;--Susanna Gallschneider;231176;Phila;Aug.27.
Mathes,Erma L;--Grace E.Piper;169912;Altoona;Oct.10.
Matheson,Norman S;--Martha Bailie;90686;Wilkinsbg;May 30.
Matheson,Paschal S;--Margaret Grove;178227;Bucks Co;
Oct.22.
Mathew,--;--Culda Loup;143600;Lewistown;Aug.2.
Mathew,--;--Laura Mackey;106457;New Phila;June 7.
Mathew,Annie;--Tilly Macovitch;158739;Canonsburg;Sept.6.
Mathew,Peter;--Katie Agustein;185118;Phila;Oct.1.

Mathews — Iva Mathews 227139
Rgb. Oct. 24

Mathews, Lillian - M. Stansina New Castle
1/14-7510

Mathews,--(S.B.);--Mabel Mathews;97355;Pgh;May 29.
Mathews,--(S.B.);--Leola Ross;185044;Phila;Oct.4.
Mathews,--(S.B.);--Mary Monacello;3457;Erie;Jan.20.
Mathews,--(S.B.);--Nellie Baught;34433;Arnold;Mar.3.
Mathews,--;--Lena Cline;47099;Huntg.Co;Mar.4.
Mathews,--;--Nettie Adams;108571;Butler;May 26.
Mathews,--;--Lettie Schutze;106456;New Phila;June 7.
Mathews,--;--Mary L.Jones;132883;Pgh;Aug.4.
Mathews,--;--Marie Saunders;50112;Pgh;Feb.20.
Mathews,--;--Minnie Blakney;67006;W.Kittanning;Apr.23.
Mathews,--;--Viola Woods;151900;Pgh.Sept.3.
Mathews,--;--Lauretta Mathews;148650;Shamokin;Aug.11.
Mathews,--;--Edith Jeffers;226325;Meadville;Nov.26.
Mathews,--;--Marjorie M.Richards;145528;New Castle;
Aug.29.
Mathews,--;--Cora M.White;189523;Blakely;Nov.16.
Mathews,--;--Margaret Douglas;34643;Alleg.Co;Mar.23.
Mathews,--;--Margaret E.Walton;68693;Pgh;Apr.18.
Mathews,--;--Bessie Abbott;146963;Fay.Co;July 1.
Mathews,Alice;--Matilda S.Bronne;187214;Phila;Sept.18.
Mathews,Alvin J;--Victoria F.Gardner;115464;Phila;June 26
Mathews,Annie;--Nellie Flynn;27509;Schuyl.Co;Feb.19.
Mathews,David;--Nell Cooper;127627;Parsons;July 8.
Mathews,David G;--Lena Preston;106058;New Castle;June 14.
Mathews,Dorothy M;--Grace J.Peffer;150863;W.Fairview;
Aug.27.
Mathews,Dorris E;--Emlie Kepler;166330;Royersford;
July 22.
Mathews,Elizabeth;--Elizabeth Philips;38737;Clfd.Co;
Mar.26.
Mathews,Elmer A;--Mable Metzger;204927;Dormont;Nov.19.
Mathews,Evelyn M;--Sarah P.Mathews;230717;Calif;Dec.8.
Mathews,Frances E;--Clare Ellis;66591;Uniontown;Apr.14.
Mathews,Geraldine G;--Christine Schreiber;117807;Altoona;
July 1.
Mathews,Grace R;-- Florence Evans;8496;Plymouth;Jan.18.
Mathews,Grover O;--Ethel Mathews;75672;Phila;May 24.
Mathews,Harold;--Adelaid Mathews;52732;Phila;Jan.21.
Mathews,Harold D;--Daisy M.Consla;158261;Crawf.Co;Sept.3.
Mathews,Haywood;--Sacie Hunter;31927;Phila;Feb.23.
Mathews,Helen J;--Emily Singleton;209964;Media;Nov.20.
Mathews,Hernry;--Bertha Dennison;126437;New Castle;
July 22.
Mathews,Howard;--Eva L.Mathews;134724;Phila;Aug.4.
Mathews,Jay K;--Pearl Kemp;130383;Fay.Co;July 18.
Mathews,John;--Sylvia Wesley;156437;Ind.Co;July 18.
Mathews,Joseph;--Mary Roth;219084;Phila;Dec.7.
Mathews,Karl L;--Lillian Wilson;199209;Fay.Co;Oct.22.
Mathews,Lena;--Bertha Brownner;10436;Schuyl.Haven;Jan.17.
Mathews,Margaret J;--Esther Morgan;188810;Avoca;Nov.11.

Mathein, Robert Hershey - Emma Rehmert: 12-5-74, North'd: 7-7

Mathews,Mary L;--Martha Sprenkle;38984;York Co;Mar.30.
Mathews,Richard J;--Fannie Smith;179823;Steelton;Oct.14.
Mathews,Ruth;--Louise Funney;150197;Lacka.Co;Aug.21.
Mathews,Samuel B;--Elizabeth Fulmer;70474;Phila;Apr.18.
Mathews,Sylvester G;-- ary Wascovich;44886;Reynoldsville; Mar.3.
Mathews,Verna M;--Mary E.Henshall;204845;Coal Center; Dec.28.
Mathews,~~Viola~~ Winola Edell;--Ruby Barrett;57021;DuBois;Apr.12.
Mathewson,Doras;--Minnie Brown;25478;Luz.Co;Feb.24.
Mathewson,Ellen E;--Maude J.Hopley;67109;Wilkinsburg; Apr.12.
Mathewson,Rufus W;--Judith B. Hare;224018;Phila;Nov.21.
Matheys,Mildred M;--Lillie Hallman;137718;Boyertown; Aug.22.
Mathias,Alice (S.B.);--Elizabeth Haskins;185124;Phila; Oct.1.
Mathias,--;--Beatrice Dukers;42496;Westmd.Co;Mar.5.
Mathias,--;--Jean A.Black;8241;Pitcairn;Jan.14.
Mathias,Dale W;--Helen Windsor;125996;Manor;July 8.
Mathias,Elsie M;--Della Shive;46935;Bucks Co;Mar.2.
Mathias,Josephine M;--Josephine K.Steiff;14952;Phila; Jan.5.
Mathias,Margaret P;--Margaret Paugburn;140452;Elizabeth; Aug.23.
Mathias,Ruth D.D;--Edith K.Cohn;39701;Highspire;Mar.18.
Mathias,Stuart R;--Helen Sullivan;33394;Phila;Jan.19.
Mathias,William L;--Elsie Walker;197642;Scrant;Nov.17.
Mathie,James R;--Barbara McLachlan;179639;Bucks Co; Sept.4.
Mathieson,--;--Alberta Barry;205664;L.Conemaugh;Dec.24.
Mathieson,--;--Florence Black;42047;Mercer Co;Mar.20.
Mathieu,Margaret L;--Anna Stuckenschmidt;14925;Phila; Jan.9.
Mathieu,Regina;--Helen R.Reimers;15105;Phila;Jan.16.
Mathieu,Ruth;--Catherine Schmidt;49371;Pgh;Mar.22.
Mathiews,Marie C;--Mamie Sholl;13296;Phila;July 4.
Mathiot,--(S.B.);--Frances Gingrich;139403;Col;Aug.20.
Mathis,Albert;--Anita Andre;187373;Phila;Sept.27.
Mathis,Mae W;--Emma C.Keifer;51884;Phila;Mar.21.
Mathis,Victor;--Mable Hamilton;17825;Conaopolis;Feb.21.
Mathison,Pearl M;--Rachel Byers;211656;Manty Clo;Dec.2.
Mathna,Ruth E;--Mary Renshaw;127106;Frank.Co;July 24.
Mathot,Lucien (S.B.);--Anna Opperman;90560;Windber; May 9.
Matia,Adam;--Catherine Feransak;212113;Center Co;Dec.23.
Matia,Joseph;--Suzan Thunkula;170991;Fay.Co;Oct.17.
Matia,Morgie;--Julia A.Schwartz;175739;Lykens;Oct.27.
Matia,Michael;--Dorothie Lenhart;34555;Alleg;Mar.15.
Matia,Pauline;--Susie Kantash;127950;Fay.Co;June 1.

MATichak, Stephen – Katherine Macur; 89412; Northld Co.; 5/22

Matijevich, Mary – Mary Gordon 169464 Crosscreek 9-)

Malinko Andrew – Anna Hudak
233926 Donora Oct. 26

Matiachunic,Charles;--Josephine Popopski;59476;Luz.Co;
Apr.9.
Matiak,Paul;--Annie Brusko;162432;Lansford;Sept.15.
Matias,Frank A;--Catherine Popelka;87190;Port Vue;
May 10.
Matias,Frank L;--Francis Licovich;203570;Alleg.Co;
Dec.28.
Matias,Mary;--Helen Potosky;193250;Westmd.Co;Nov.27.
Matiashick,Albert;--Elizabeth Fouton;91543;Woodlawn;
May 10.
Matiasic,--;--Gana Blaskovic;116662;Pgh;July 25.
Maticchnomi,Caterina;--Cleofe Coccia;70312;Phila;Apr.14.
Matich,Donica;--Katherine Belovich;72362;Phila;Mar.31.
Maticic,Annie;--Mary Povdric;87769;Pringle;May 9.
Maticik,Rosa;--Jennie Zollar;34083;Ind.Co;Mar.3.
Maticka,Zuzi;--Meri Slamjar;66438;Alleg.Co;Apr.12.
Maticsak,Nikolaj;--Anna Huda;202918;Berwick;Dec.16.
Maticvick,John;--Margaret Bahwar;201805;Alleg.Co;Dec.27.
Matier,Verna;--Mary Kovall;207346;Clfd.Co;Oct.5.
Matijas,Annie;--Maria Antonu;188172;Leetsdale;Oct.25.
Matijevich,Katie;--Milica Sujvich;230843;Johnstown;
Nov.5.
Matika,Anna;--Agnes Barnes;38563;Frackville;Mar.14.
Matika,Edward;--Margaret Sarck;143808;Larksville;Aug.26.
Matika,Frank;--Barbara Dubar;209657;Munhall;Nov.17.
Matilda,Hazel;--Carrie Star;28080;Nthd.Co;Feb.15.
Matilda,Kathryn;--Elizabeth Harris;192799;Clfd.Co;Aug.8.
Matilla,--;--JosephineFreda;122970;Hastings;June 28.
Matincech,Tony;--Jean Blanch;18724;Wash.Co;Jan.17.
Matincian,Mary;--Mary Puba;193049;Summit Hill;Nov.29.
Matis,Antonio;--Helena Kril;162383;Leetsdale;Sept.20.
Matis,Arthur;--Laura Hess;153384;Phila;Sept.2.
Matis,Harry K;--Anna C.Neeley;78864;Butler;May 20.
Matis,Leslie W;--Marie Lirm;110405;Wilkinsburg;June 28.
Matiska,Catherine;--Susie Knopick;216239;Westmd.Co;
Dec.30.
Matisko,Thomas;--Mary Wallo;38093;Edwardsville;Mar.11.
Matititale,--;--Josei Parsia;106136;Law.Co;June 29.
Matios,--;--Martha Tryanoski;163032;McKpt;Sept.29.
Matios,Andy;--Anna ~~Havostal~~;195355;Law.Co;Nov.20. Hvostal
Matja,--;--Mary Dovan;150037;Camb.Co;Aug.3.
Matjsawik,Francis W;--Artala Micka;70485;Phila;Apr.1.
Matkangoch,May;--Paroska Gaverchick;156099;Ambridge;
Sept.26.
Matki,Jozef;--Mary Jezeska;132851;Pgh;Aug.26.
Matko,Carolyne M;--Louise Jamisk;38895;Greensburg;
Mar.30.
Matkoch,Francis;--Lizzie Garber;82617;Westmd.Co;May 6.
Matkofsky,John;--Tekla Vesholska;185066;Phila;Oct.14.
Matkoski,Jan;--Stanislaw Pazzynska;15106;Phila;Jan.21.

Matkov,Abraham L;--Bessie Rabinowitz;155323;Phila;
Aug.19.
Matkovic,Phillip;--ElmaEldridge;55215;Fay.Co;Apr.28.
Matkovsky,Brongisco;--Mary Paul;187205;Phila;Sept.27.
Matkowsky,--(S.B.);--Annie Matkowska;187312;Phila;
Sept.19.
Matla,Adam;--Luci Cuba;177926;Wthp.Hghts;Oct.31.
Matlack,Jane G;--Jessie A.Fox;123668;Dela.Co;July 15.
Matlack,John;--Jennie Dugan;93419;Phila;June 2.
Matlack,Joseph;--Mary Esicka;15161;Phila;Jan.16.
Matlaga,Stephen;--Mary Yaskanics;78988;Beaver Meadow;
Apr.14.
Matlage,John;--Annie Krosence;102403;Gilberton;June 20.
Matlager,Dorothy;--Annie Ropaski;56753;Wash.Co;Apr.7.
Matlak,William;--Margaret Youdonski;8547;Pittston;
Jan.7.
Matlo,--(S.B.);--Lily Wilson;230995;Ambler;Dec.4.
Matleck,Elizabeth B;--Elizabeth Jones;25560;Pen Argyl;
Feb.13.
Matlofsky,Tod;--Mary Sudons;159149;Fay.Co;Sept.20.
Matlohner,Mary M;--Lena Eichenlaub;101410;Erie;June 3.
Matlick,--;--Ada Albright;158713;Som.Co;Sept.2.
Matlis,Judith;--Elizabeth Cohen;49430;Pgh;Mar.12.
Matlock,--;--Ella Mounts;68010;Wash.Co;Apr.26.
Matlock,--;--Mary Lickwa;177785;Schuyl.Co;Oct.6.
Matlock,Joseph;--Julia Kohut;141991;Homestead;July 25.
Matlook,John;--Mary Lomaskak;140569;E.Conemaugh;Aug.27.
Matlot,Bilipa;--Caralina Petrades;2653;Duquesne;Jan.22.
Matluk,Nicholas;--Anastasia Yanczuk;219149;Phila;Dec.18.
Mato,Margaret E;--Tressie Klamarcheck;37150;Fay.Co;Mar.2.
Matochoski,Frank;--Lofila Bogumito;179343;Scrant;Oct.10.
Matolen,Elizabeth;--Barbara Malosic;193447;Johnstown;
Nov.13.
Matolevitch,--;--Annie Sordockus;139539;Wash.Co;Aug.3.
Matolyak,Mary;--Martha K.Panda;161971;Johnstown;Sept.15.
Matonak,--;--Mary Tomicheck;571;Ashley;Jan.17.
Matonak,Mary;--Katie Pendjak;178311;Phoenixville;Oct.8.
Matonican,Alvin L;--Olga Lishka;12139;Woodlawn;Jan.18.
Matonis,John;--Frances Sakalance;196866;Luz.Co;Oct.14.
Matorake,Olga;--Manuna Masuke;23632;Wthd.Co;Feb.21.
Matos,Annie;--Fannie Gerchman;226909;Vandling;Dec.14.
Matosek,Joseph;--Katie Watski;56589;Lehigh Co;Apr.4.
Matosenrroz,--;--Rose Bosanoski;82222;Luz.Co;May 22.
Matosh,Mark;--Mary Lasinski;47433;Windber;Mar.16.
Matous,John J;--Christian Matous;96904;Pgh;May 24.
Matovka,Nick;--Mary Latta;116684;Pgh;July 24.
Matozel,Annie;--Louise Serjak;126488;Law.Co;July 26.
Matraszyk,Sabina;--Mary Rogowska;221372;Phila;Oct.23.
Matrauczurk,Wolcn;--Franislava Tarala;153277;Phila;
Sept.11.

Peter Matwijcis (Matweecha)

Matricciano Victor, DeMarie M. Phila 224141 11/15/18

Matros Leo - Caroline (Bukowiec)
Buckowiez - 233995 - Dec. 2 Co 26

Mastropiere, Blaine - Rose Dadde 232960
Alleg. Co. Jan. 15

Entered nine pages front.

Matsick, William Paul; A. Majyak; Donora;
10/12; 172893

Matrazzo,Andrew;--Carmela Diluzzo;47493;..ilmerding;Mar.2.
Matrechuck,Samuel;--Mary Killicher;57309;Sullivan Co;
Apr.22.
Matreck,Joseph;--Anna Kamravich;49352;Pgh;Mar.6.
Matresho,Peter;--Annie Hastrock;163866;McAdoo;Sept.14.
Matriak,Theadore;--Kostanza Denczynska;33359;Phila;
Jan.30.
Matriciano,Anna;--Rosina Dellaquila;224052;Phila;Nov.23.
Matricore,Mary;--Lucia Sinni;75782;Phila;May 16.
Matrigali,Ferdinando;--Matilda Perina;224123;Phila;
Nov.28.
Matrik,Charlie;--Annie Kori;60954;Lorain;Apr.17.
Matrisciano,Giovannina;--Anna Rossi;75673;Phila;May 23.
Matron,Ruth;--Eliza Matron;160605;Schuyl.Co;Sept.2.
Matrono,Carmela;--Maria Germano;75683;Phila;May 10.
Matronski,Willitz;--Mary Billinska;31821;Phila;Feb.8.
Matrony,Auriel;--Maria Baca;19782;Erie;Feb.14.
Matruder,Mary;--Lucy Sudusky;28088;Tamaqua;Feb.9.
Matry,--;--Jane Moses;55725;Carnegie;Apr.4.
Mats,Nancy;--RosaScrow;87439;Jeff;May 27.
Matsakis,Caliopi;--Sophia Constantinon;2477;Wash.Co;
Jan.16.
Matsako,--;--Mary Honsella;225424;Fay.Co;Sept.2.
Matsako,Andy;--Mary Gregoa;3973;Fay.Co;Jan.22.
Matsango,--(S.S.);--Annie Zubiak;214300;Schuyl.Co;Dec.7.
Matsarello,Philip;--May Mulecele;20057;Exeter;Feb.20.
Matscherz,William A;--Margaret Engel;217297;Pgh;Dec.6.
Matsen,William A;--Anna Steslinger;74183;Pgh;Apr.22.
Matseofskie,Frank;--Mary Cavlofskie;198876;Westmd.Co;
Nov.7.
Matser,William;--Angeline Bonnacoirs;215727;W-Barre;
Dec.10.
Matsey,Robert M;--Catherine M.Manesko;109572;Westmd.Co;
June 4.
Matsic,--;--Katherine Bozua;63176;Alleg.Co;Apr.12.
Matsick,Annie;--Annie Kochik;194750;Carb.Co;Nov.26.
Matsick,Joseph;--Annie Fern;23137;Carbon Co;Feb.20.
Matsik,Joseph;--Mary Somley;138465;Wash.Co;Aug.30.
Matsin,--;--Perla Shamberger;20529;Fawn Grove;Feb.12.
Matsinger,Elwood W;--Ethel Allen;158447;Chester;Aug.18.
Matsinger,Maria;--Mary M.Snyder;224092;Phila;Nov.26.
Matsinko,Maggie;--EllaTurtsmonovic;84056;Lansford;May 31.
Matsionas,Mary;--Francis Melusky;180500;Shenandoah;Oct.16
Matska,--;--Annie Uska;55476;Nthp.Co;Mar.22.
Matsko,--;--Mary Palko;174338;Homestead;Oct.7.
Matsko,Annie;--Mary Bundinski;213480;Westmd.Co;Dec.25.
Matsko,Margaret;--Margaret Matsko;37415;Donora;Mar.27.
Matsko,Mary;--Tinki Copper;4310;Gilberton;Jan.10.
Matskow,Annie;--Anne Panpotz;157232;Carb.Co;Sept.15.
Matson,Charles B;--Ruth Smith;58645;Greenville;Apr.7.

Mattbru — Nellie Fern Burt
229610 Lycoming Co Aug. 30

Mattes, Antonette, 4-12, Grannod, M 98395-19
Birthdate changed
D 1918

Matson,Freda L;--Genevive Kennedy;29128;Tioga Co;Feb.16.
Matson,Margaret J;--Virginia Matson;232305;Phila;Mar.1.
Matson,Wesley D;--Daisy B.Tubman;147470;Lycom.Co;Aug.6.
Matsona,Nancy;--Mary Tesauro;192820;Clfd.Co;Oct.27.
Matsuba,Jove;--Dennie Larik;57487;Alleg.Co;Mar.28.
Matt,Lewis J;--Ella W.Glick;104221;Lanc;May 15.
Matta,Julia;--Helen Pecak;87096;Palmerton;May 8.
Matta,Micheal;--Anna Scherak;230353;McKpt;Oct.9.
Mattace,Dommenick;--Mary Gerace;226552;Butler Co;Nov.18.
Mattacola,Dominic;--Julia Carbonaro;75871;Phila;May 24.
Mattacotti,Alfio;--Mary Dambbra;19661;Eddystone;Feb.8.
Mattaliano,Carmie H;--Mary Rosino;162214;Jersey Shore;
Aug.28.
Mattalo,Ben;--Angella Mottolli;148273;Steelton;Aug.15.
Mattarazzo,Francisco;--Parm Vechio;34605;Braddock;Mar.28.
Mattas,--;--Irene Love;16325;Altoona;Feb.13.
Mattas,Charles A;--Mary Laslel;53998;Altoona;Apr.4.
Mattasovski,John;--Mary Marhev;104011;Lansford;June 24.
Mattax,Charles A;--Tantha E.Reed;97455;Pgh;May 7.
Mattay,--(S.B.);--Anna Leluk;21385;Hazleton;Feb.28.
Matte,John;--Nellie Shockloss;89250;Swoyersville;May 10.
Matte,Louie;--Mary Kovas;192184;Farrell;Nov.16.
Matteacci,Fulleas;--Irene Kullanario;185138;Phila;Oct.24.
Mattei,Anthony;--Stephanif Dal Rossi;135536;Phila;
June 15.
Mattei,Fiorino;--Mariangela Bartocci;63350;Old Forge;
Apr.27.
Mattei,Francisco;--Mary Melfi;77579;Phila;Apr.28.
Mattei,Germina;--Matilda Doldick;1231;Fay.Co;Jan.31.
Mattei,Laura;--Maria Frati;127174;Old Forge;July 12.
Matteleska,Sophia J;--Mary Kovich;2490;Centerville;
Jan.29.
Matteo,Amato A;--Guiseppina Maticco;155270;Phila;Aug.19.
Matteo,Elida L;--Anna Angelucci;175755;Lansdowne;Oct.23.
Matteo,Francisco;--Maria Dominica;31894;Phila;Feb.9.
Matteo,Lawrence;--Irene Morelli;184961;Phila;Oct.3.
Matteo,Margaret;--Louisa Rocco;70479;Phila;Apr.1.
Matteo,Maria;--Carmela Iannacone;31907;Phila;Feb.12.
Matteo,Marie;--Benivita Marolia;192005;Easton;Nov.15.
Matteo,Ralph A;--Mary Lombardo;75684;Phila;May 18.
Matteo,Susanna;--Orestro Matteo;89814;Westmd;May 1.
Matteo,Teresa;--Rosa Mossuto;37214;Dunmore;Mar.26.
Matteo,Vincent;--Anna Martonic;161583;Hazleton;June 9.
Matteodidrea,Joseph;--Anna De Cosa;19330;Donora;Feb.13.
Matter,Abraham J;--Helen Mathaus;93451;Phila;June 19.
Matter,Anna J;--Margaret Derr;39435;Dauph.Co;Mar.19.
Matter,David R;--Sophie Accor;184916;Phila;Oct.5.
Matter,Dean R;--Marguerite B.Barner;162462;Clint.Co;
Aug.25.
Matter,Earl J;--Carrie Hoke;81441;Dauph.Co;May 8.

Theresa Mattes - Theresa Stengel - alleg.
86867-5-5

Adopt.
MATTES, Ruth - ROSE GINSBERG; 13120; Pgh.; 1/7.

Matter,Goldie I;--Verna E.Walker;177794;New Berlin; Oct.19.
Matter,James W;--May Holmes;98357;Luz. Co;June 10.
Matter,John E;--Anna B.Matter;113142;Phila;July 18.
Matter,Joseph L;--Lillie Dreisbach;197129;Read;Nov.29.
Matter,Karl C;--Myrl C.Riegel;81440;Elizabethville;May 11.
Matter,Karl W;--Ida W.Karl;143309;Clarion Co;June 12.
Matter,Lillian M;--Elizabeth Kerr;157493;Big Run;Sept.6.
Matter,Margaret;--Katherin Rodgers;49360;Pgh;Mar.25.
Matter,Mary;--Mary Kempen;153406;Phila;Sept.7.
Matter,Robert E;--Sylvia M.Snyder;102993;Hbg;May 20.
Matter,Robert W;--Ruth Backman;221592;Phila;Oct.3.
Matter, Wilbert;--Viola Litzenberger;12999;Pgh;Jan.1.
Matter,William C.J;--Katherine Steckling;216953;Pgh; Dec.15.
Mattera,--(S.B.);--Madaline Carmella;91865;Chest;May 27.
Matteras,Selva;--Selatore Sparco;111503;Clarendon;Apr.12.
Mattermas,Mary J;--Mary E.Keller;150469;Leb.Co;Aug.13.
Mattern,--;--Esther Weger;138133;Huntg.Co;Aug.20.
Mattern,--;-- ---- Mattern;90370;Schuyl.Co;Mar.16.
Mattern,--;--Lizzie M.Fiss;210107;Mapleton;Dec.20.
Mattern,Frank T;--Caroline I.Taylor;183660;Pgh;Sept.9.
Mattern,G.Regis;--Margaret Mastener;144138;Mt.Oliver; July 27.
Mattern,Garfield;--Chryselda Wonderling;43825;Jeff.Co; Mar.12.
Mattern,Herman;--Victoria Perian;162265;Som.Co;Sept.23.
Mattern,Jennie;--Florence Thomas;7072;Schuyl.Co;Jan.16.
Mattern,Joel;--Gertrude Sargo;214074;Shamokin;Dec.4.
Mattern,Leonard J;--Opal P.Simpson;58122;Venango Co;Apr.1.
Mattern,Lloyd A;--Pearl L. Stover;24098;N.Braddock;Jan.22
Mattern,Mildred V;--Barbara M.Johnston;84229;Lanc;May 21.
Mattern,Raymond;--Bessie Urban;22418;Lanc;Feb.27.
Mattern,Richard L;--Wilhelmina Kandelbeyer;53850;Ambridge Apr.15.
Mattern,Thelma;--Elnora Lehrman;46741;St.Clair;Mar 8.
Mattern,Viola A;--Stella Fritz;144336;Crawf.Co;Aug.27.
Mattern,William E;--Mary F.Kahler;10176;Shamokin;Jan.22.
Mattern,William H;--Flora M.Roseman;78486;Ashland;Apr.14.
Mattero,Teresa--(S.B.);--Rose Marica;93355;Phila;June 21.
Matters,--;--Lottie Little;38921;Greenbburg;Mar.12.
Mattes,Katherine E.(S.B.);--Katherine E.Schultzer;14907; Phila;Jan.7.
Mattes,--;--Cora B.Stupp;67235;Berks Co;Apr.29.
Mattes,--;--Clemma Ross;57899;Erie Co;Apr.16.
Mattes,Ethel I;--Anna Fishnor;90591;Allog.Co;May 24.
Mattes,James;--Nellie Lavelle;160140;Easton;Sept.8.
Mattes,Margaret F;--Lina M.Trine;166558;Scrant;Sept.5.
Mattesini,Almorandy;--Suzzie Ponloveun;155306;Phila; Aug.17.

Lee Walther

Doris E. Matthews - E. Kepler - 166330 - Montg. Co. 7/28

Matteson,--;--Eleanor S.Rumnon;128962;Swissvale;July 13.
Matteson,Dortha J;--Surrilda J.Wright;131815;Wash;July 4.
Matteson,Myrna E;--Ethel M.Rosenbury;855;E.Bridgewater; Jan.30.
Matteson,Ruth V;--Anna M.Seifried;19624;Emporium;Feb.3.
Matteota,Robert E;--Martha J.Lonaghin;93353;Phila; June 15.
Matteucci,Donatao P;--Carmela Marzana;204612;Conshohocken Dec.1.
Matteucci,Ferdinando;--Guilia Togliandii;70320;Phila; Apr.21.
Matteucci,Remo;--Valentina Romacinni;136204;Phila;July 26
Mattey, Mary;--Mary Kalman;178658;Fay.Co;Oct.12.
Matthemo,--;--Mary Gross;11007;Wash;Jan.13.
Mattheur,Edgar;--Elsie Sosna;225145;Phila;Nov.2.
Matthew,--;--Mary Foust;87303;Phillipsburg;Mary7.
Matthew,Dorothy E;--May B.Hontz;136192;Phila;July 24.
Matthew,Earl R;--Verdie V.Hartman;143545;Leb;Aug.7.
Matthow,Justin W;--Mary Dreyer;142060;Ingram;Aug.21.
Matthews,--(S.B.);--Margaret E.Heimard;201209;Pgh;Nov.18.
Matthews,--;--Anna Rosek;64861;Scrant;Apr.12.
Matthews,--;--Elizabeth E.Bish;46214;Nthd.Co;Mar.21.
Matthews,--;--Crossie Hoffman;72891;Venango Co;Apr.21.
Matthews,--;--Erma Rohnert;125741;Mt.Carmel;July 7.
Matthews,--;--Laura E.Conner;103859;Jeannette;June 15.
Matthews,--;--Ethel Matthews;70472;Phila;Apr.3.
Matthews,--;--Emma C.Hoover;123716;Kittanning;July 22.
Matthews,--;--Ruth A.Matthews;7778;Norristown;Jan.15.
Matthews,--;--Clara Dean;83910;Jeannette;May 3.
Matthews,--;--Edna F.Brown;171500;Coraopolis;Oct.29.
Matthews,Anetrus;--Blanche Matthews;51697;Phila;Mar.1.
Matthews,Anna;--Lulyce Kendose;101732;Exeter;May 22.
Matthews,Anna M;--Helen C.Moritz;95253;Phila;May 31.
Matthews,Arabella A.E;--EmmaSchoetz;211498;Nthp.Dec.22.
Matthews,Arthur D;--Sarah Pangburn;121514;Alleg.Co; July 21.
Matthews,Bernard F;--Guila Bell;27797;Tyrone;Feb.20.
Matthews,Charles F;--Katharine Winkelvoss;18931;Alleg. Co;Jan.31.
Matthews,Chester A;--Elizabeth M.Stover;168234;Throop; Sept.20.
Matthews,[redacted];--Louella Crawford;214866;Uniontown; Oct.5.
Matthews,Clarence K;--Florence K.Wider;170216;Allentown; Oct.6.
Matthews,Donald C;--Artie Caton;106715;Fay;June 8.
Matthews,Edgar B.B;--Eva M.Minnis;8238;Pitcairn;Jan.4.
Matthews,Elizabeth C;--Ruth Spencer;164510;New Castle; Sept.22.
Matthews,Emma J;--Ella McConnell;126465;New Castle;July 5.

Matthews,Fentress B;--Carrie Bonnett;31882;Phila;Feb.12.
Matthews,Franklin E;--Margaret M.Hauke;24890;Clfd.Co;
Feb.23.
Matthews,Gertrude M;--Mary Eckert;75777;Phila;May 2.
Matthews,George E;--Matilda Gardner;15128;Phila;Jan.21.
Matthews,Graham P;--Bessie Thomas;216045;W.Middlesex;
Dec.31.
Matthews,Helen;--Blanch Klapkowska;231670;Pgh;June 14.
Matthews,Helen M;--Joanna L.Jansz;107716;Read;June 13.
Matthews,Henry;--Emily Kimbley;228353;Phila;Dec.31.
Matthews,Hilda I;--Margaret Dunnmyer;194678;Arms.Co;
Nov.15.
Matthews,Homer T;--Margaret Dunnmyer;194677;Arms.Co;
Nov.15.
Matthews,Howard P;--Margaret McCarthy;219100;Phila;
Dec.19.
Matthews,Ida;--Ray Rosentwig;70420;Phila;Apr.5.
Matthews,Isabel A;--Catharine Phillips;8061;Clfd.Co;
Jan.10.
Matthews,James F;--Catharine Dunn;11511;Waynesboro;
Jan.11.
Matthews,James L;--Lilly George;143224;Lilly;July 27.
Matthews,James M;--Catharine F.Matthews;68633;Pgh;Apr.4.
Matthews,Jane;--Lilian Matthews;113269;Phila;July 7.
Matthews,Jessie Roselyn;--Bessie A.Harris;151889;Pgh;
Sept.4.
Matthews,John A;--Annie McHugh;225859;Camb.Co;Nov.9.
Matthews,John R;--Crystal R.Purucker;217671;Pgh;Nov.16.
Matthews,John T;--Edith Lemons;199797;Waynesburg;Nov.28.
Matthews,Joseph;--Margaret Madden;223983;Phila;Nov.5.
Matthews,Katherine;--Lilian Matthews;113270;Phila;July 6.
Matthews,Lawrence;--Mary F.Lane;113103;Phila;July 24.
Matthews,Lillian C;--Mary P.Hicks;188531;Blair Co;Nov.7.
Matthews,Margaret;--Nellie Davis;108222;Grant;June 26.
Matthews,Margaret E;--Mary Osborne;23594;Mt.Carmel;Feb.10.
Matthews,Mary;--Stasia Gutsky;44076;Plymouth;Mar.25.
Matthews,Mary;--Katherine E.Fitmaurice;177461;New Castle;
Oct.16.
Matthews,Mary M;--Bessie Stone;99101;Jeff.Co;June 30.
Matthews,Mary M;--Fannie De F.Matthews;168608;Wilkinsbg;
Sept.24.
Matthews,Mary O;--Mary Davidson;4489;Homestead;Jan.4.
Matthews,Melvan S;--Elizabeth Strichlin;210679;Westmd.
Co;Dec.10.
Matthews,Mildred E;--Catharine M.Brandt;113175;Phila;
July 20.
Matthews,Nannie;--Elizabeth Rosier;9113;Camb.Co;Jan.25.
Matthews,Nicholas C;--Theresa Stockert;124608;Lansdale;
July27.
Matthews,Olive V;--Minnie E.Webster;74161;Pgh;Apr.28.

Matthews, Quintin Adams - Nettie Adams. 108571 - Butler Co - 5-26

Matti — Lily Wilson - 230985
Ambler Dec. 4

Matticola, Dominick - Julia Carbonaro 232583 Phila. May 24

Mattie, John - Annie Deroskie 125736 Mt Carmel 7-23

Rosolie —

Mattis Poly - Rosy Borodansky —
232261 Phila Dec. 13

George Franklin —

Matthews,Paul;--Celeste Hartman;75838;Phila;May 25.
Matthews,Sarah A;--Anna Heitman;29482;York Co;Feb.14.
Matthews,Takmin;--Neile Pilort;39548;Hazleton;Mar.15.
Matthews,Thomas;--Teresa M.Hunton;86585;Norristown; Feb.28.
Matthews,Thomas L;--Elsie A.Zingraf;223944;Phila;Nov.5.
Matthews,William H;--Katie Sharp;137134;Leb.Co;Aug.6.
Matthewson,William E;--Lucy Youse;147065;Read;Aug.29.
Matthias,--;--Henrietta McLain;159523;Alleg.Co;Sept.26.
Matthias,Harry;--Sophia Schmit;229316;Alleg.Co;Dec.14.
Matthis,Annie;--Helen Matthis;78930;Butler Co;Apr.28.
Matthis,Poly;--Rosy Borodansky;232261;Phila;Dec.13.
Matti,John;--Andu Sock;21270;Ind.Co;Feb.24.
Mattia,Elia F;--Lida Montini;131930;Woodlawn;July 11.
Mattia,Triesta T;--Raffaela Corbi;228421;Phila;Dec.31.
Mattich,Joseph;--Mary Soha;141370;Fay.Co;Aug.8.
Mattick,Joseph;--Brinka Schweitcer;200055;Lus.Co;Nov.16.
Matticri,Annie;--Rena Persichilla;93362;Phila;June 20.
Mattie,~~Carlo~~;--Annie Michelini;18009;Camb.Co;Feb.3.
Mattie,--;--Mary Mattie;206755;Clfd.Co;Nov.8.
Mattie,Adomad;--Nicolio Santiellie;181032;Nthd.Co;Oct.2.
Mattie,Anna A;--Florena Donofris;14914;Phila;Jan.20.
Mattie,Florence I;--Gene Bombini;93498;Phila;June 5.
Mattiello,Lucy;--Maria Madais;175624;Lilly;Oct.28.
Mattingly,George W;--Christine McGattigan;46990;Uniontown;Mar.1.
Mattino,Peter T;--Desolina Guillassi;24818;Alleg.Co; Feb.20.
Mattins,Elizabeth R;--Cecilia Gadola;4137;Elk Co;Jan.8.
Mattio,George;--Mary Gamets;38515;Freeland;Mar.16.
Mattioli,Flora;--Gnise Francioni;211826;Old Forge;Dec.8.
Mattioli,~~Rosario~~;--Maria D& Carlo;153303;Phila;Sept.6.
Mattioni,Berardino;--Irena Bracchetti;56997;Downingtown; Apr.28.
Mattioni,Giuseppina;--Concetta Lannuca;86999;Old Forge; May 26.
Mattis,Clare F;--Clare Whiteman;53344;Phila;Feb.21.
Mattis,Harry F;--Josephine Clemens;221483;Phila;Oct.20.
Mattis,Margaret M;--Mary Ziemer;45694;Spg.City;Mar.7.
Mattis,Micheal F;--Annie Mattis;207135;Homestead;Nov.16.
Mattison,--;--Olga Anderson;143080;McKdan Co;Aug.9.
Mattison,--;--Mollie Johnson;193678;McKean Co;Nov.2.
Mattison,Beryl G;--Alice McWilliams;85489;Muncy;May 10.
Mattison,~~Bucia~~ Rena B.;--Flora Knickerbocker;192551;Galeton; Nov.27.
Mattison,~~Earl E~~;--Mayble E.Cuthbertson;111501;Clarendon; Apr.7.
Mattison,Silas C;--Mamie G.Foster;33697;Galeton;Jan.4.
Mattison,Toressee;--Hattie Vallin;104385;Potter Co; June 1.

William E.

Mattson, Walter Sylvester - Amelia Watson 109870 - Crawf. Co 6/4

Minnie

Mattison,Virginia P;--Carrie Wickham;38887;Grand Valley; Jan.1.
Mattison,William V;--Emelia A.Heino;108235;Scrant;June14.
Mattisur,Guy;--Bernice Hamm;45555;Sayre;Feb.13.
Mattlemeyer;--;--Ursia Brilla;182940;Pgh;Oct.8.
Mattler,Lillian L;--Elizabeth B.Alisher;40319;Montg.Co; Mar.31.
Mattleson,Samuel D;--Sadie Friedman;14932;Phila;Jan.9.
Mattner,[illegible]H;--Martha H.Bricker;168396;Verona;Sept.2.
Matto,Albert;--Annie Cincarik;740;Braddock;Jan.2.
Matto,Edward E;--Julen Kushman;116696;Pgh;July 24.
Matto,Florence E;--Margaret V.Sneden;224015;Phila;Nov.19.
Matto,Jennie;--Eva Mattson;121204;Dunmore;July 4.
Matto,Lillian;--Margaret Naggy;230118;Fay.Co;Dec.20.
Mattocks,Helen S;--Mary Cooper;100315;Mercer;June 5.
Mattoes,--;--Katie Popowich;18475;Ind.Co;Feb.4.
Mattoes,Stanley;--Mary Brezanich;36360;Ind.Co;Mar.12.
Mattono,--;--Flora B.Stoofes;212275;Punx;Nov.21.
Mattox,James;--Ethel McFinney;232180;Phila;Sept.2.
Mattress,--;--Alice Heywood;28095;Tamaqua;Feb.23.
Mattress,Belle;--Beatrice Dobson;86853;Alleg.Co;May 23.
Matts,--;--Alma Walk;149295;Tyrone;Aug.21.
Mattser,Senos A;--Freda Frostburg;47708;Elk Co;Mar.19.
Mattson,Anna G;--Mary Woodward;203846;Coatesville;Nov.29.
Mattson,Elsie;--Philena Stone;165431;Chest.Co;Sept.22.
Mattson,Francis X;--Marie Campbell;72377;Phila;Mar.28.
Mattson,Mary B;--Elizabeth Graham;93378;Phila;June 18.
Mattson,Richard H;--Sofhia Hoffman;106395;Norristown; Apr.2.
Mattson,Walter B;--Helen Davidson;224133;Phila;Nov.8.
Mattson,WalterR;--Augusta M.Lahlston;135455;Phila;Apr.21.
Matty,George;--Mary Kola;11687;W-Barre;Jan.13.
Matty,Margaret;--Mary Banick;124958;McKpt;July 24.
Matucci,Donato;--Carmela Zabatta;37227;Dunmore;Mar.17.
Matucci,William;--Theresa Juliano;45196;Scrant;Mar.11.
Matuch,John;--Mary Skasko;189327;Carb.Co;Nov.8.
Matuck,[illegible];--Sophie Gella;224011;Phila;Nov.27.
Matuczewsky,Ellen;--Josephine Purkoskie;37188;Dickson City;Mar.17.
Matuczuiski,Helen;--Julia Lenckai;171238;Beth;Oct.27.
Matuella,Frank J;--Elizabeth Petruce;161579;Hazleton; Apr.14.
Matuf,--(S.B.);--Mary Fator;139515;Canonsburg;Aug.5.
Matujic,Lubica;--Frances Bankovic;143235;Leetsdale; Aug.15.
Matuk,Walter;--Victoria Yudusky;167610;Shenandoah;Sept.9.
Matula,Antoni;--Agnies Makoym;96249;Pgh;June 11.
Matula,Josephine;--Katie Mezo;139020;DuBois;Aug.25.
Matula,Mary;--Ana Rosid;68640;Pgh;Apr.5.
Matulak,Helena;--Konolia Richval;193395;Johnstown;Nov.8.

Joseph S. Matulewicz - J. Madanianka - 1/31
West Hazleton - 11625-18

Gus S. Matuscin - Antonia Budiac
Armstrong Co - 60319-4-2

(Matusack, ANVA) ←

Matulevicz,Mary;--Veronica Herman;19033;Clfd.Co;Feb.11.
Matulewicz,Edward;--Ewa Kupczynski;185089;Phila;Oct.11.
Matulewicz,Jan;--Josefa Dudsinska;191761;Erie;Nov.26.
Matulewicz,Simon;--Albina Stawiecki;81826;Edwardsville; Apr.19.
Matulewski,Leonada;--Lottie Kohalski;211206;Nanticoke; Dec.2.
Matulin,Slavco;--Alexandria Polax;104909;BeaverCo;June 13.
Matulitis,Stella;--Anna Matulitis;117362;Pgh;June 30.
Matulo,Nicholas;--Julia Taviani;138282;Bridgeport;Aug.26.
Matuna,Frank C;--Annie Bockowsa;13016;Pgh;Jan.5.
Maturano,Rita;--Rosa Maturo;219153;Phila;Dec.2.
Maturazo,Michell;--Savini Mataraz;131780;Wash;July 25.
Maturitz,George;--Annie Kowal;40298;McKean Co;Mar.7.
Maturo,Antonette;--Rosie Mille;191204;Dunmore;Nov.24.
Maturo,Isabella;--Louise Bracco;75682;Phila;May 13.
Maturo,Mary C;--Rose M.Esposito;75752;Phila;May 4.
Maturo,Rita;--Mamie Bariglio;75855;Phila;May 12.
Maturo,William;--Felice Borelli;37112;Dela.Co;Jan.26.
Matus,John;--Annie Beno;169176;Luz.Co;Aug.12.
Matus,Joseph;--Rosalia Matus;82243;Freemansburg;May 22.
Matus,Joseph;--Annie Fata;8102;Olyphant;Jan.28.
Matus,Martin;--Paulina Chmola;101910;Ford City;June 27.
Matus,Wendel;--Elizabeth Toth;113341;Phila;July 9.
Matusak,Anton;--Johanna Lorenska;151958;Pgh;Sept.15.
Matusavage,Joseph;--Elen Rasimas;46978;Swoyersville; Mar.25.
Matuscak,Helen;--Susan M.Stayo;3925;Farrell;Jan.25.
Matuscak,Helen A;--Clara Sacksa;57130;Fay.Co;Apr.15.
Matuscak,William;--Ustana Jarabek;122622; Camb.Co;July 22.
Matusch,--;--Annie Carr;89556;Beth;May 12.
Matuschak,Micheal;--Stefna Sefchick;197814;Sykesville; Nov.5.
Matusek,Rudolph;--Klementina Randsik;75749;Phila;May 8.
Matusevic,Veronik;--Eva Kocinska;89261;Swoyersville; May 27.
Matusevicsins,Bronislava;--Antonina Zepterinta;93370; Phila;June 20.
Matush,John;--Mary Yarmatich;105693;Westmd;June 19.
Matushefski,Adam K;--Anna Narowski;62839;Luz.Co;Apr.2.
Matushtek,Mary;--Sofie Mitrishen;78350;Allentown;May 10.
Matusiak,Lucien;--Josephine Ridzewska;177107;Monessen; Oct.26.
Matusiak,Pearl;--Emma Chaphuska;19169;Dickson City;Feb.16.
Matusick,Augustus;--Antonia Budash;60319;Leechburg;Apr.2.
Matusik,Helen;--Mary Koskal;81107;Westmd.Co;May 20.
Matuska,Steve;--Annie Kalo;207877;Som.Co;Dec.20.
Matusko,Katie;--Katie Bull;86966;Olyphant;May 12.
Matusky,Edward C;--Clara C.Fischer;144114;Millvale;Aug.5.
Matusky,Mary;--Cecilia Matusky;141384;Fay.Co;Aug.7.

Matusz Joseph - Katarzyna Kurylo -
Delaware - July 4 - 288089 -

Matuszak, Jerzy - Jadwiga Robarykiewicz 19737 Erie 2-12

Matraiczuk Olga - Tarala Branislava 153277 Phila 9/11
LOUISE H. ←

Matriko John - Anna Dobrzycki 34445 Westmid Co
3-26

Matusow,Max;--Mary Lotnick;227389;Phila;Aug.10.
Matusrak,Jerry;--Jadwiga Robqaszkiewig;19737;Erie;Feb.12.
Matusz,--;--Polixne Twader;3089;Alleg.Co;Jan.15.
Matuszak,Cieslaw;--Marie Razniak;151840;Pgh;Sept.27.
Matuszak,Elizabeth A;--Anastasia Pozunska;87952;Read;
May 19.
Matuszak,John;--Bertha Buczynska;121823;Erie;July 29.
Matuszewska,Klara V;--Augustina Janc;132329;Pgh;Aug.22.
Matuszewski,Eryka;--Valeryia Bank;68623;Pgh;Apr.8.
Matuszewski,Felix;--Stanislawa Waclawski;95527;Phila;
May 29.
Matuszewski,Joseph;--Helen Kaliszton;93274;Phila;June 14.
Matuyza,Anastasia;--Theresa Taralia;213969;Swoyersville;
Dec.22.
Matuza,Albert;--Emily Guisinski;167605;Shenandoah;
Sept.11.
Matuza,Elizabeth;--Eva Kosloski;145698;Luz.Co;Aug.4.
Matuzak,Eva (S.B.);--Mary Metushowki;171330;Tioga Co;
Oct.1.
Matuzas,Eva;--Agnes Shatos;180028;Swoyersville;Oct.8.
Matvay,John G;--Anna Tomaskovics;142925;Johnstown;Aug.2.
Matveak,Louis;--Matilda Furocsek;142022;Homestead;July 7.
Matvey,Joseph;--Helen Halko;137578;Braddock;Aug.22.
Matvey,Mike;--Mary Elyuf;49433;Pgh;Mar.9.
Matvey,Mike;--Annie Mamec;157228;Beaver Meadow;Sept.5.
Matvutchick,Olga;--Helena Petrovska;31917;Phila;Feb.27.
Matwichuk,Sophie;--Anna Buchkobna;61707;Phila;Mar.10.
Matwiejczik,Helen;--Elizabeth Maksinovicz;113416;Phila;
July 17.
Matwiejczyk,Maryanna;--Francis Skoczin;171963;Chest;
Oct.29.
Matwiejew,Elizabeth;--Anna Gan;196180;New Kensington;
Nov.12.
Maty,Andy;--Annie Sotak;64621;Montg.Co;Apr.29.
Maty,Florence;--Johanna Pohala;230367;Luz.Co;Dec.18.
Maty,Mary E;--Mary Sable;29002;W-Barre;Jan.28.
Matya,Mike;--Bertha Stafa;189725;Som.Co;Oct.28.
Matyas,Anna;--Malan Turusz;79068;Col;Mar.5.
Matyas,Annie;--Clara Lzalia;129092;Scalp Level;July 15.
Matyas,Charles;--Lizzie Marko;181694;W.Easton;Oct.20.
Matyas,John;--Maud Szachi;168193;Taylor;Sept.8.
Matyas,Julio;--Pall Matilet;174959;Hooversville;Oct.3.
Matyas,Margaret;--Alice Churlick;106279;Luz.Co;June 6.
Matyas,Theres;--Anna Kertenbach;31948;Phila;Feb.11.
Matyasicz,George;--Veronica Matyasicz;65966;Beth;Apr.24.
Matyejasech,Joseph;--Julia Walanthech;199504;Wilmerding;
Nov.3.
Matyjaszek,Helen;--Mary Nawrocka;221608;Phila;Oct.3.
Matyk,--;--Elizabeth Kolorcek;88362;Rices Landing;May 5.
Matyk,--;--Elizabeth Kolorcek;88361;Rices Landing;May 5.

Viola M. Matz - K. Dewald - Sch'Co.
129880 - 18 7-5-18

Matzki, Jeanette 93473 - 18 Phila
Molly Orloff June 10, 1918

Matzko, Michael A - Mary Dinda - 167611 - Sch. Co 9/7

Matyronis,Eva;--Katarine Lagutski;180630;Stockdale;
Oct.29.
Matys,Luba;--Magee Matys;7510;New Castle;Jan.14.
Matysinas,Mary;--Belej Barka;8201;Palmerton;Jan.14.
Matysik,Bronislaw S;--Julia Polek;134652;Phila;Aug.13.
Matysik,Wladyslawa;--Marya Konsel;224060;Phila;Nov.24.
Matysko,Mary;--Lizabeth Snopko;42920;Law.Co;Mar.29.
Matyszkiewicz,--;--Bridget Meron;214992;Schuyl.Co;Dec.18.
Matyszka,Josef;--Susanna Gudewicz;119530;Alleg.Co;July 4.
Matyus,--;--Mary Smehula;163615;Pay.Co;July 21.
Matz,--(S.B.);--Laura F.Yost;9069;Berks Co;Jan.18.
Matz,--;--Gertrude Troop;87937;Read;May 23.
Matz,--;--Mary Baran;163041;McKpt;Sept.5.
Matz,Bertha S;--Bessie White;28736;Read;Feb.26.
Matz,David M;--Helen K.Kohn;178790;Read;Oct.18.
Matz,Elizabeth B;--Elizabeth Barstow;116773;Pgh;July 12.
Matz,Joe;--Hunziata Cardello;56331;Chest;Apr.20.
Matz,Kenneth H;--Katie Wolf;130153;Shillington;July 18.
Matz,Leonard W;--Carrie A.Teifert;36592;Crossona;Jan.29.
Matz,Mary;--Maggie Rossell;106775;Old Forge;June 26.
Matz,Millie;--Annie Bolitario;103181;Hazleton;May 29.
Matz,Minnie;--Jennie Rudolph;15119;Phila;Jan.16.
Matz,Peter;--Gracia Katotzola;100429;Canonsburg;June 29.
Matz,Violet M;--Myrtle Talbert;130599;Schuyl.Co;July 2.
Matz,Visla;--Ida Dewald;129880;Schuyl.Haven;July 5.
Matz,Walter B;--Agnes E.Voelker;115491;Phila;June 26.
Matza,Robert J;--Anna B.Waldan;116677;Pgh;July 8.
Matza,Serafino;--Antionette Scholastiko;212686;Read;
Dec.28.
Matzak,Walter;--Catherine Pisz;109054;Montg.Co;June 4.
Matzan,Nicklas;--Susana Hudanick;96260;Pgh;June 24.
Matzfus,Helen A;--Anna Hom;38529;Luz.Co;Mar.13.
Matzienauer,John;--Minni Schwab;19776;Erie;Feb.16.
Matzizak,Mary;--Anna Chicora;160940;Hays;Aug.31.
Matzka,Halan;--Anna David;202914;Berwick;Dec.27.
Matzker,David F;--Jennie S.Frederick;6489;Blair Co;
Jan.14.
Matzko,Lizzie;--Susie Huduk;58894;Homestead;Apr.26.
Matzko,Margaret;--Anna Joanko;84148;Dauph.Co;May 10.
Matzo,Angelina;--Amalia Peguro;59334;Ind.Co;Apr.1.
Matzo,Joseph;--Anna Matistech;128310;Bucks Co;July 30.
Matzona,--;--Carola Santanorelle;213956;Luz.Co;Oct.30.
Matzorette,Zealorm;--Donett Natell;171162;Montg.Co;
Oct.31.
Matzuco,--;--Lena Wentz;25726;Beaver Co;Feb.11.
Matzzi,William;--Mary Vasco;41;Ambridge;Jan.21.
Matzzie,Edward V;--Henrietta Dowson;97841;Ambridge;
June 9.
Maub,Evelin M;--Mary C.Cummings;175736;Cumb.Co;Sept.23.
Mauch,Phylis M;--Bessie Ruch;161608;Hellertown;Sept.3.

Maughan Laura Elmyra - Saddle Bonds
22720:7 Pgh. Dec'd

Hauchline,Margaret;--Maggie McCoy;157812;Wash.Co;Sept.17
Hauck,--;--Margaret M.McCully;7354;M.Braddock;Jan.13.
Hauck,Sidney J;--Jessie Renn;144745;Nthd.Co;Aug.1.
Hauco,--;--Anna Schyrock;54165;Erie Co;Apr.2.
Haucsulich,Alex;--Helen Hurcich;19580;E.Conemaugh;Feb.16
Haudage,Vido;--Mary Affrich;42394;Westmd.Co;Mar.24.
Haude,Fredrick C;--Letitia E.Lentz;100824;Darby;June 9.
Haudel,Andrew;--Annie Charney;176495;Clfd.Co;Oct.27.
Haudel,Florence;--Elizabeth Wascus;14972;Phila;Jan.7.
Hauder,Ruth;--Sarah Sheldon;95341;Phila;May 29.
Haudes,Edward;V;--Pauline Melcheiorre;193284;Dela.Co;
Nov.6.
Haudes,Eleanor M;--Julia Cipolla;115486;Phila;June 28.
Haudes,Theodore D;--Amalia S.Haudes;209307;Montg.Co;
Dec.28.
Haudi,Alda;--Anosi Benalduini;102790;Dauph;June 14.
Haudler,Francis J;--Mary Novarkovits;166170;Bucks Co;
Sept.10.
Haudrilla,Cosino J;--Mary Latorre;98931;Berwick;June 19.
Haudsley,--;--Julia A.Winner;70354;Phila;Apr.8.
Hauenchin,Miko;--Margaret Stejai;160352;Farrell;Sept.21.
Hauendo,Angelina (S.B.);--Lena Hauchuso;57910;Erie Co;
Apr.30.
Hauer,--(S.B.);--Alice R.Fitzgerald;34267;Allentown;
Mar.11.
Hauesiotis,--;--Anna Peroitisises;116740;Pgh;July 18.
Hauesotis,Louis;--Rosa Colivias;12907;Pgh;Jan.7.
Haufrado,--;--Grace Frees;5563;Jeanette;Jan.16.
Haug,Margarite M;--Margarite Atkins;217366;Pgh;Dec.4.
Haug,Marjorie L;--Phoebe E.Robbins;193240;Wayne Co;
Nov.23.
Haugan,--;--Rose McCrae;96284;Pgh;June 9.
Haugan,Ethel R;--Freda A.Bachman;171918;Chest;Oct.15.
Haugan,Mary;--Mary Haugan;75827;Phila;May 8.
Haugaus,Edward L;--Nettie S.Wolfersberger;89087;Stoelton
May 14.
Hauger,Charles P;--Elsie Green;134705;Phila;Aug.1.
Hauger,Edith P;--Blanche Fulmer;63710;Chest.Co;Apr.22.
Hauger,Mary M;--Pearl Mosser;164219;Johnton;Sept.8.
Hauger,Ruth E;--Katie M.Rothenberger;17028;Berks Co;
Jun.6.
Haughan,--(S.B.);--Sadie Gorrity;63864;Pittston;Apr.11.
Haughan,--;--Margaret M.Busch;219223;Phila;Dec.24.
Haugino,Joseph S;--Dora Farma;160125;Easton;Sept.9.
Haugle,--;--Eva M.Haugle;44774;BucksCo;Mar.10.
Haugle,Magdalina M;--Mary Weiss;72315;Phila;Mar.11.
Haugle,William A;--Ida Fegley;109163;Nthd.Co;June 12.
Haugst,Gladys M;--Elsie L.Gower;225829;Freeland;Dec.8.
Hauhar,George;--Mary Stimich;64486;Arma.Co;May 16.
Hauira,Rose;--Giuseppa Cabagno;228435;Phila;Dec.21.

Mauk — Ellen Bannon - 229435
Pgb. Sept. 30

Mauk Janet Louise, McGinnis Roaring Spring <—
9082 1-14-18

Maulone Vaugh - Iva Deterick -
226 807 Stroudsburg Dec. 31

Mauntino, Elizabeth - Christena Rua - 232748 -
Westmd. Co - May 2.

Maupo Ralph B. - Mary Corcunello
230068 Williamsport Dec. 9

Mauirno,Maltucio;--Cedi D.Venhia;85273;Fay.Co;May 15.
Mauirri,Alba Y;--Chiarina Manni;77572;Phila;Apr.13.
Mauk,--;--Pearl Trimble;103088;Ind;Mar.31.
Mauk,--;--Jennie Starmer;168886;Jeff.Co;Sept.19.
Mauk,--;--Anna Ruffner;146374;Jeff.Co;Aug.7.
Mauk,Amanda;--Florence Mauk;86096;Blair;May 13.
Mauk,Blanch V;--Iva M.Shovestull;35180;Jeff.Co;Feb.18.
Mauk,Harry B;--Elsie M.Whitstine;93078;Blair Co;June 30.
Mauk,John Roher;--Genevieve Apple;136973;Altoona;Aug.16.
Mauk,Louise A;--Ellen Newman;180765;Tyrone;Oct.19.
Mauk,Robert P;--Margret E.Shaal;59785;Juniata;Apr.10.
Maukinez,Florence;--Catharine Carner;187349;Phila;Sept.30
Mauking,Beatrice;--Mary E.Walsh;210844;N.Braddock;Dec.15.
Mauko,Andrew;--Karolina Bil;195256;Wthd.Co;Nov.18.
Mauko,Arta G;--Marie Mehalli;200761;Pgh;Nov.6.
Maukoresky,Mary;--Josephine Remkes;105695;Westmd;June 16.
Maul,--(S.B.);--Dasie E.Moser;3733;Easton;Jan.28.
Maul,--;--Nellie P.Flickinger;63430;Oil City;Apr.25.
Maul,--;--Maude Fletcher;123309;Masleton;July 24.
Maul,--;--Bertha A.Myers;3055;York Co;Jan.24.
Maul,Beatrice E;--Beatrice A.Usher;53396;Phila;Feb.24.
Maul,Berl H;--Matilda Munster;132909;Pgh;Aug.8.
Maul,Catharine;--Mary Reith;116774;Pgh;July 11.
Maul,Henry;--Mary Loros;43850;Portage;Mar.30.
Maul,Magdalena;--Magdalena Pansinger;51732;Phila;Mar.10.
Maul,Robert;--Elsie Thomas;29433;York;Feb.5.
Maul,Wilson E;--Nancy Cramer;149047;Som.Co;Aug.23.
Maulak,Fred;--Mary Fondorko;73494;Pgh;Feb.17.
Maule,--Margaret Zincles;225614;Charleroi;Nov.23.
Maule,Earnst H;--Mabel Dorci;172139;Col;Oct.5.
Maule,Samuel H;--Kathryn L.Waln;41097;Montg.Co;Jan.25.
Maulfair,Herman E;--Stella M.Long;162739;Leb.Co;Aug.26.
Maull,Kathryn;--Elizabeth Donahue;51595;Phila;Mar.8.
Maulleck,John H;--Florence M.Miller;40633;Lanc;Mar.2.
Maumee,Susan H;--Jennie Endres;104895;Munhall;June 12.
Maumick,Peter;--Sophia Mauclick;56806;Cokeburg;Mar.25.
Maumiller,Huldah;--Mary C.Higes;137704;Birdsboro;Aug.6.
Maumiller,Pearl;--Mayme Dottum;169169;Berks Co;Sept.4.
Maund,--;--Leah Patterson;42475;Monessen;Feb.19.
Maund,Peter;--Mary Hurley;124844;McKpt;July 26.
Maunello,Josephen;--Lizzie Revola;81834;Exeter;May 22.
Maunio,Vantiana H;--Furi M.Unitolia;25489;Luz.Co;Jan.1.
Maunka,Earl;--Annie Cunningham;50145;Pgh;Feb.9.
Mauno,Salvator F;--Gretchin E.Albans;208318;Johnsonburg;
Dec.24.
Maucyo,Francesco L;--RosaRuffa;11982;Wash;Jan.14.
Maupay,Evelyn M;--Nora Wilkenson;592;Oreland;Jan.21.
Mauranki,Olga;--Annie K.Mauranki;77525;Phila;Apr.20.
Mauray,Claire E;--Catherine Kock;125707;Mt.Carmel;July 31
Maurcini,--;--Orlunda Mancini;126417;New Castle;July 15.

MAUREY, AHAON DAVID - DERR, Clara-Schuyl Kill
12-18-18 - 210463-18

Maups-Ralph C. Mary Corcumells 233068 Williamsport Dec 9.

Maurelis,Eustratis M;--Ralio Kariory;197234;Read;Nov.9.
Maurer,--;--Edna Fetterolf;226901;Schuyl.Co;Sept.23.
Maurer,--;--Gertrude Klinger;226904;Schuyl.Co;Dec.13.
Maurer,--;--Sallie Ressinger;28134;Schuyl.Co;Feb.3.
Maurer,--;--Elsie Green;42273;Minersville;Mar.24.
Maurer,--;--Ida Oahl;110142;Schuyl;June 17.
Maurer,--;--Mary E.Bentz;34977;Berwick;Mar.22.
Maurer,Anna;--Esther C.Kortenhoer;128151;Read;July 17.
Maurer,L.Jean;--Anna Maurer;167500;Nthp.Co;Sept.22.
Maurer,Beatrice C;--Bertha M.Stahl;66203;Snyder Co;Apr.20
Maurer,Bertram N;--Alice A.McCauley;156364;Blair Co;
Sept.16.
Maurer,Betty A;--Hilda M.Kehler;168255;Nthd.Co;Sept.5.
Maurer,Catherine;--Margaret Kane;171772;Col.Co;Sept.13.
Maurer,Charles H;--Marion R.Harman;208817;Lykens;Dec.31.
Maurer,Charlotte L;--Sophie Kicko;40004;Johnstown;Mar.12.
Maurer,David;--Clara Derr;210463;Schuyl.Co;Dec.18.
Maurer,David E;--Anna M.Carl;56555;Col;Apr.6.
Maurer,Edna M;--Lena Wagner;125848;Mahanoy City;July 8.
Maurer,Elwood;--Emma Becker;125776;Mt.Carmel;June 10.
Maurer,Ethel C;--Edith F.Templeton;53379;Phila;Feb.22.
Maurer,Fern;--Margret Howard;59784;Juniata;Apr.10.
Maurer,Frank C;--Mary Slickler;18574;Lanc.Co;Feb.15.
Maurer,Harry;--Iona Minnick;146378;Perkasie;Aug.28.
Maurer,Harry F;--Myrl Bixler;166056;Read;Sept.10.
Maurer,Harry L;--Elva Meiswender;202654;Berks Co;Dec.1.
Maurer,Helen I;--Mary A.Bennage;162839;Lewisburg;Sept.15.
Maurer,Irvin J;--Elsie M.Padon;23654;Millerstown;Feb.24.
Maurer,John;--Mary Kibovitz;42519;Westmd.Co;Mar.25.
Maurer,John W.A;--Anna E.Moser;9055;Berks Co;Jan.5.
Maurer,Julia;--Bert a D.Marlow;102188;Schuyl;June 18.
Maurer,Marion A;--Olive I.Shaffer;46573;Snyder Co;Mar.11.
Maurer,Marjory M;--Helen M.Walters;26498;Lehigh Co;Feb.2.
Maurer,Mary M;--Emma W.Swartz;83733;Leb.Co;May 15.
Maurer,Mildred F;--Alice M.Leaman;84290 ;Lanc;Feb.12.
Maurer,Ralph M;--Flora M.Schneider;114691;Phila;May 21.
Maurer,Robert L;--Elizabeth R.Proctor;230059;Wmspt;Oct.11
Maurer,Roger W;--Elsie E.Lesher;60838;Union Co;Apr.8.
Maurer,Ruth N;--Kathryn M.Summers;176409;Blair Co;Oct.18.
Maurer,Thomas;--Margaret Kane;171771;Col.Co;Sept.13.
Maurer,Virginia;--Ester Wurst;147106;Read;Aug.25.
Maurer,Wayne S;--Lottie Klinger;148667;Shamokin;Aug.3.
Maurer,Wilson;--Catherine Bell;27564;Som.Co;Jan.12.
Maurey,Kenneth F;--Alice Lewis;38734;Grampian;Mar.13.
Maurff,Annie;--Annie Zevallidago;21762;Johnstown;Feb.19.
Maurhoff,Lois I;--Anna Colgan;118436;Brackenridge;July 22
Maurice,--;--Edna Cormack;73183;Pgh;May 2.
Mauridis,Dorothy J;--Margaret R.Burke;212005;Pitcairn;
Dec.24.
Mauriello,Micheal;--Adeaida Listorti;54047;Altoona;Apr.14

Mauro, Rosehidia - Maryhovia; 9.903; Steelton Dauph. Co.
Jan. 8

Maury John - Amend Nellie 229858
Clarion Co. Oct. 26

Maurivien,Alice;--Alice Fitzsimmons;31779;Phila;Feb.13.
Mauro,--;--Guiseppesia Romani;101821;Easton;June 28.
Mauro,Angelina;--Anna Buonafiglia;70330;Phila;Apr.18.
Mauro,Antonio;--Maggie Sasprella;189207;Bristol;Nov.21.
Mauro,Armando;--Francisco Cropollo;10539;Susq;Jan.20.
Mauro,Benedict;--Mary Benedict;147986;Sewickley;Aug.26.
Mauro,Ernest V;--Esther Sippioszki;45461;Sewickley;
Mar.12.
Mauro,Paschal;--Amalia Nappi;75755;Phila;May 6.
Mauro,Teresina C;--Madeline Caruso;61239;Alleg.Co;Apr.9.
Mauro,Vincenzo S;--Angela Brudali;128759;Scrant;July 4.
Mauromatis,Mary;--Ireni Koponoy;78917;Butler Co;May 31.
Maurovitch,--;--Annie Morscoploki;123255;Ind.Co;July 12.
Maury,--;--Johanna Kaesly;148795;Beth;Aug.30.
Maus,--;--Ella M.Rice;198003;Camb.Co;Nov.18.
Maus,--;--Hazel B.Matthews;143065;Kane;Aug.8.
Maus,Dorothy A;--Hermina Rudolf;166555;Scrant;Sept.19.
Maus,Jozef;--Alexandra Tzbicka;6219;McKpt;Jan.24.
Maus,Nelson;--Grace Lenhart;21105;Hbg;Feb.3.
Maus,Paul H.G;--Lulu M.Chronister;83351;York Co;May 5.
Mausaur,Joseph;--Alice Sabora;199125;Uniontown;Nov.23.
Mauser,Adolph;--Gertrude Sigmund;143748;Westmd.Co;Aug.23.
Mauser,Albert;--Mary Meglar;84571;Westmd;May 11.
Mauser,Dorothy L;--Elizabeth Kumaw;168933;W.Hazleton;
Sept.6.
Mauser,Robert F;--Pearl E.Ott;155505;Allentown;Sept.23.
Maushipp,Purill M;--Alice E.Quigley;75890;Phila;May 28.
Mausky,Leah;--Fannie Katz;95278;Phila;May 26.
Mauson,Grace;--Nellie Platt;143208;Forest Co;July 13.
Mauson,Ruth;--Florence Rachkin;134753;Phila;Aug.3.
Mauss,Betty J;--Elizabeth Emery;73415;Pgh;Feb.13.
Maust,--;--Grace Rosenberger;87908;Uniontown;Feb.14.
Maust,--;--Martha O.Witt;210536;Meyersdale;Dec.7.
Maust,Alta G;--Vera Singer;147335;Bucks Co;Aug.30.
Maust,Barbara L;--Lizzie Otto;167649;Som.Co;Sept.9.
Maust,Dorothy C;--Sadie R.Rhoades;35388;Som.Co;Mar.4.
Maust,Dwight E;--Mary J.Coleman;1522;Som.Co;Jan.6.
Maust,Edgar F;--Alice L.Pike;105563;Som;June 19.
Maust,Esther;--Bessie Saylor;149056;Som.Co;July 21.
Maust,Harry C;--Rosella Drayer;119344;Som.Co;July 24.
Maust,Howard F;--Zoe I.Snyder;174923;Lycom.Co;Oct.14.
Maust,James H;--Grace Thomas;109450;Som.Co;June 19.
Maust,Jessie K;--Emma F.Guesman;168135;Fay.Co;Feb.27.
Maust,John A;--Bertha M.Kreppenneck;214962;Wthd.Co;Dec.8.
Maust,Ruth V;--Salome G.Engle;27524;Som.Co;Feb.20.
Mausteller,Carl D;--Ethel Hazeall;37303;Danville;Feb.24.
Mausteller,Lucile L;--Hannah Girton;172799;Danville;
Oct.14.
Mausteller,Robert H;--Ora M.Boger;61463;Col.Co;Apr.7.
Mausteller,Alda H;--Rachel T.Eves;157365;Col;Sept.9.

Marvad Yasmeen-Elmaza/Kestine.
Phila- July 7-233112

Mawriello, Albert J- Lucy Parrella - 134627 Phila. 8-9

see Maksimik ←

Maute,Edward G;--Dora A.Heckel;116743;Pgh;July 19.
Maute,Florence J;--Gertrude Baker;117790;Alleg;Apr.13.
Mautho,Vernice D;--Margaret W.Painter;168456;Westmd.Co;
Sept.2.
Mautz,Marion C;--Elverta C.Munsicker;41989;Macungie;
Mar.7.
Mautz,Mary;--Mary H.Kenny;232119;Phila;Mar.17.
Mautz,May;--Mary Kenny;220176;Phila;Mar.17.
Mautz,Mike;--Ocrasic Elcky;171301;Som.Co;Oct.2.
Mauua,Rocco;--Julia Lortorucci;74191;Pgh;Apr.15.
Mauver,Martha K;--Elizabeth Wilkins;37547;Alleg.Co;
Mar.6.
Mauzee,Lenwood R;--Ellen B.O'Banion;59641;Westmd.Co;
Apr.17.
Mauzi,Gaetano C;--Virginia Lorenzo;15124;Phila;Jan.3.
Mauzo,Tony;--Louise Morona;214537;Sankertown;Oct.5.
Maveonicolas,Helen;--Mary Mazarakis;143245;Arms.Co;
Aug.5.
Mawara,Felix;--Maggie Cicchetti;223965;Phila;Nov.4.
Mawhinney,--.--Eleanor Rischpeter;104687;McKpt;June 3.
Mawhinney,--;--Emma Weaver;36633;Canonsburg;Mar.1.
Mawhinney,Ernest P;--Mary Lagey;151853;Pgh;Sept.24.
Mawier,Francis C;--Margaret Sanford;14988;Phila;Jan.2.
Mawk,--;--Viola M.Ketner;136928;Altoona;Aug.10.
Mawk,--;--Ellen Bannon;229435;Pgh;Sept.30.
Mawn,Dorothy;--Johanna C.Carroll;197746;Scrant;Sept.21.
Mawnyl,Annie;--Mary Yolsh;804;Alleg.Co;Jan.11.
Mawoski,Rosie;--Maggie Woronik;101498;Erie;June 15.
Mawozan,Michel;--Anna Lenio;221471;Phila;Oct.28.
Mawr,Edward J;--Cecelia Campbell;187363;Phila;Sept.30.
Mawson,Grace M;--Grace Daniels;187192;Phila;Sept.30.
Mawson,James P;--Mary Porter;113131;Phila;July 12.
Mawtrak,Humpa;--Mary Gyggro;195267;Mthd.Co;Nov.7.
Max,Donald;--Iona Croft;125187;Butler Co;June 5.
Max,Rosa;--Tekla Thsar;17896;Lehigh Co;Feb.5.
Maxa,Joseph;--Annie Zeichek;157872;Carnegie;Sept.20.
Maxczy-ak,Joseph;--Mechalena Lokiewis;129932;Shenandoah;
July 17.
Maxhimtick,Peter;--Clada Shopat;89427;Mthd.Co;May 12.
Maxim,Andy;--Mary Zabarski;144022;McKees Rocks;Aug.9.
Maxim,Dorthy;--Maggie Surdock;80635;Duryea;May 13.
Maxim,Mike;--Annie Shirpko;231265;Fay.Co;Sept.15.
Maximcsak,Pauline;--Katy Voljanovski;67022;Windber;Apr.20.
Maxin,Dora;--Anna Macejofsky;41352;McKees Rocks;Mar.24.
Maxin,Malka;--Madarka Phillip;41618;Alleg.Co;Mar.2.
Maxon,John;--Mary Gida;35600;Clairton;Mar.28.
Maxson,Crawford P;--Wilhelmina Vollers;184978;Phila;
Oct.18.
Maxton,Alice L;--Hellen Fletscher;232278;Phila;Aug.2.

Maxton,Ellsworth C;--Martha R.Cooper;8363;Chest.Co;
Jan.20.
Maxtutys,Tressa;--Aniela Mackicery;201172;Pgh;Nov.17.
Maxwell,--(S.B.);--Mary Willson;89300;Sharon;May 10.
Maxwell,--;--Rebecca Anderson;174193;Greensburg;Oct.2.
Maxwell,--;--StellaClifford;121318;Donora;July 7.
Maxwell,--;--Anna M.Rowles;127110;Frank.Co;July 30.
Maxwell,Albert H;--Sophia Herr;86386;S.Connellsville;
Apr.2.
Maxwell,Albert S;--Elva Mozer;115454;Phila;June 28.
Maxwell,Bernadette;--Sophia B.Kreutor;158995;Duquesne;
Sept.13.
Maxwell,Charles H;--Bertha Reicker;225280;Montg.Co;
Dec.31.
Maxwell,Charles L;--Bertha Snyder;225354;Butler;Aug.10.
Maxwell,Clarence B;--Katie Lloyd;110321;Alleg;June 29.
Maxwell,Edward;--Mary Mahloy;81220;Ellsworth;May 18.
Maxwell,Eleanor;--Agnes Mahan;134671;Phila;Aug.6.
Maxwell,Flora V;--Ella P.Barger;192059;Venango Co;Nov.16.
Maxwell,Florence H;--Mabel E.Haines;73405;Pgh;Feb.28.
Maxwell,George R;--Nettie Austin;119489;Carnegie;July 1.
Maxwell,Harold;--Sadie Conway;86479;Luz;Apr.26.
Maxwell,Ida D;--Emma Kurtz;187292;Phila;Sept.17.
Maxwell,Jennie H;--Jennie Manby;176623;Dela.Co;Oct.6.
Maxwell,Joseph E;--Annie Wrigel;89131;Elk Co;May 4.
Maxwell,Joseph H;--Myrtle Carbaugh;58756;Greensbg;Apr.15.
Maxwell,Josephine S;--Josephine A.McCabe;39282;Hbg;Mar.2.
Maxwell,Lauvinia;--Edna McClung;113407;Phila;July 6.
Maxwell,Luella M;--Myrtle Spence;151963;Pgh;Sept.14.
Maxwell,Lydia;--Katherine Walker;77597;Phila;Apr.29.
Maxwell,Margaret M;--Adaline Jones;16828;Brackenridge;
Feb.21.
Maxwell,Mary L;--Susan Magilson;97400;Pgh;May 31.
Maxwell,Mercedes;--Marita Cronin;77583;Phila;Apr.16.
Maxwell,Mealnick;--Sarah Lewis;25407;Plymouth;Jan.19.
Maxwell,Robert E;--Elsie M.Edgar;132834;Pgh;Aug.23.
Maxwell,Robert P;--Mary A.Reaney;31819;Phila;Feb.18.
Maxwell,Russell E;--Mabel V.Foster;143361;Cumb.Co;Aug.29.
Maxwell,Ruth;--Stella Kellor;231552;Luz.Co;Dec.23.
Maxwell,Samuel Z;--Anna V.Fissel;85175;Cumb.Co;May 9.
Maxwell,Sara M;--Sara R.Glenn;38824;Grove City;Mar.26.
Maxwell,Walter J;--Mary E.Fordtran;6137;Montg.Co;Jan.20.
Maxwell,Woodrow;--Sylvia Nichols;98110;Albion;June 30.
May,--(S.B.);--Lea M.Du Bois;77973;Aspinwall;May 3.
May,--(S.B.);--Alice M.White;60059;Kennett Sq;Apr.12.
May,--(S.B.);--Mildred K.Barnes;172025;Connellsville;
Oct.19.
May,--;--Mazie Heasley;38604;Frank;Mar.12.
May,--;--Bessie Girard;195494;Monessen;Oct.8.
May,--;--Helen A.Henry;180611;Susq;Oct.23.

May, Erma Irene; 34472; Mary Bambira; Roswell; 3/26 ←

May,--;--Cora Nicely;197115;Rainsburg;Nov.3.
May,--;--Henrietta Steinhaur;48054;W-Barre;Mar.29.
May,--;--Lizzie Peterman;124629;Sull.Co;July 5.
May,--;--Dorothy Diehl;62119;Meyersdale;Mar.26.
May,--;--Emma A.Salutzke;37959;Erie;Mar.28.
May,--;--E.Jennie Frether;210896;New Brighton;Oct.19.
May,--;--Lula Bennett;19924;Erie Co;Feb.15.
May,--;--Hazel Emerick;137798;Butler;Aug.19.
May,--;--Ethyl Sharp;59169;Hbg;Apr.15.
May,--;--Elizabeth C.Benedik;68677;Pgh;Apr.17.
May,--;--Annie Fibbs;116756;Pgh;July 16.
May,--;--Mary Lundy;33383;Phila;Jan.24.
May,--;--Ethel Smith;119403;Bentleyville;July 8.
May,--;--Katie Stansavage;202281;Ashley;Dec.1.
May,Anna;--Sophie Stengel;219096;Phila;Dec.1.
May,Arlington;--Agnes S.May;90789;Carb.Co;May 8.
May,Buncese;--Zulah Davis;78963;Camb.Co;May 23.
May,Catherine;--Anna Eppley;6659;Dauph.Co;Jan.7.
May,Catharine J;--Wilhelmina Bright;149723;Verona;Aug.1.
May,Charles;--Sarah M.Larkins;93389;Phila;June 18.
May,Charles A;--Agnes M.Herbert;56452;Greene Co;Apr.1.
May,Dorothy E;--Alice C.May;50159;Pgh;Feb.4.
May,Dorothy K;--Laura Hildebrandt;93462;Phila;June 11.
May,Douglass E;--Edna M.Goodruff;143211;Lacka.Co;Aug.24.
May,Eleonora E;--Eleonora Watson;228391;Phila;Dec.30.
May,Elizabeth A;--Elizabeth Weismann;134617;Phila;Aug.10.
May,Elizabeth J;--Viola Pritts;66299;Scottdale;Apr.5.
May,Elizabeth M;--Mary L.Myers;46013;Sharon;Mar.9.
May,Elmer N;--Sara G.Kolb;134610;Phila;Aug.15.
May,Elvira E; M;--Amelia E.Atz;61205;McKees Rocks;Apr.4.
May,Evelyn V;--Lusinda Laruke;85753;Som.Co;May 18.
May,Florence L;--Laura B.Lessig;157900;Alleg.Co;Sept.3.
May,Francis;--Mary Kane;51657;Phila;Mar.8.
May,Frank;--Floraice Sherman;109437;Schuyl.Co;May 23.
May,Frank;--Mary Keta;190270;Centralia;Nov.8.
May,Frank F;--Loretta B.Hut;57876;Erie;Apr.27.
May,Franklin W;--Florence M.Miller;88041;Read;May 5.
May,Genevieve M;--Genevieve F.Linnegan;221583;Phila;Oct.8.
May,George A;--Pearl A.Snyder;22246;Lehighton;Feb.22.
May,Gladus M;--Ines M.Clepper;143369;Lemoyne;July 29.
May,Gladys;--Sarah M.Hall;57331;Westmd.Co;Apr.22.
May,Harold C;--Emily I.Eickelberger;192675;Homestead;
Nov.9.
May,Hazle L;--Mable Baihman;5308;Johnstown;Jan.21.
May,Henrietta V;--Freda Baske;48515;Woodlawn;Mar.28.
May,Herbert L;--Florence Frank;200966;Pgh;Nov.12.
May,Herman H;--Dorthy Wolford;47631;Camb.Co;Mar.21.
May,Hugh B;--Cora A.Thurston;45868;Ind.Co;Mar.19.
May,Ida L;--Maude M.Fissell;81069;Perry Co;May 17.
May,Isabella A;--Anna Griffiths;43019;Nanticoke;Mar.29.

May, Regina, Stonsonage K.-Ushley-262281-12/1

May,Jack;--Rachel Lampald;7675;Hanticoke;Jan.24.
May,Jane;--Josephine Fleming;77508;Phila;Apr.21.
May,Jeannette H;--Minnie Whikle;176135;Marion Hghts;
Oct.31.
May,John E;--Katherine M.Harris;147031;Rochester;Aug.11.
May,John W;--Vergie Moury;176399;Bedf.Co;Oct.6.
May,Joseph;--Beatrice Harker;23605;Mt.Carmel;Feb.8.
May,Katherine;--Louise Banks;97414;Pgh;May 16.
May,Kenneth L;--Lucinda Laruke;85754;Som.Co;May 18.
May,Lester;--Bertha Conrad;88850;Bedf.Co;May 25.
May,Lilly V;--Lilly White;75775;Phila;May 11.
May,Margaret;--Elizabeth Trainer;75707;Phila;May 8.
May,Merton B;--Eva D.Geddings;181507;Erie Co;Oct.1.
May,Michael;--Margaret Durkin;108228;Scrant;June 22.
May,Myrtle E;--Myrtle E.Baxter;16430;Bradf.Co;Feb.1.
May,Newton L;--Nellie I.Huley;66815;Bradf.Co;Apr.1.
May,Nicklos;--Katherine Salopago;47044;Fay.Co;Mar.31.
May,Patrick F;--Ella Riley;103410;Kittanning;June 8.
May,Pearl;--Elsie McKalip;18598;Mercer Co;Feb.24.
May,Phoobe M;--Elizabeth Hoag;198566;S.Beth;Nov.19.
May,Robert C;--Elsie Reinhard;213730;Spg.City;Oct.22.
May,Robert F;--Adelaide Schaff;9463;Scrant;Jan.24.
May,Russel M;--B.Rebecca Blaine;37318;Perry Co;Feb.3.
May,Sylvia;--Ida Rosenberg;93338;Phila;June 21.
May,Virginia C;--Emma Serfoss;110516;Carb.Co;June 17.
May,Vondegale;--Catherine V.Holler;109443;Som.Co;June 10.
May,William H;--Pearl Hueston;155147;Phila;Aug.14.
May,Zella K;--Viola Morris;137054;Blair Co;Aug.24.
Mayak,Andy;--Dora Lubin;180905;Fay.Co;Oct.30.
Mayall,Claude L;--Elsie Barndt;86602;N.Wales;May 3.
Mayavoro,Ernesto;--Fiosita Manganello;44157;Pittston;
Mar.1.
Mayberg,Gualaf A;--Lottie Albright;149949;Wilkinsbg;
Aug.25.
Mayberry;--;--Gertrude Steres;55530;Nthp.Co;Apr.23.
Mayberry,--;--Anna Carper;34229;Allentown;Mar.22.
Mayberry,Alexander;--Anna Franklett;45460;Sewickley;
Feb.3.
Mayberry,Bert;--Mattie E.Blair;27116;Sharon;Feb.9.
Mayberry,Burnoda C;--Nell B.Burkholder;125302;Cumb.Co;
July 31.
Mayberry,Dorothy;--Kathryn Kuch;54280;Allentown;Apr.20.
Mayberry,Naoma K;--Bessie Shoaff;126496;Law.Co;July 2.
Maybury,Joseph F;--Bernadeth Barrett;84713;McKpt;May 29.
Maycheck,Juley;--Rosey Kozlucher;79154;Fay;May 30.
Maychryak,Virginia W;--Frances Portuszny;161827;Knoxville;
Aug.31.
Mayczyk,Jan;--Marajana Doluga;37716;Erie;Mar.2.
Maydak,John;--Anna Pasterchak;103497;Johnstown;June 8.
Maydak,Mitro;--Annie Koval;37409;Donora;Mar.24.

Mayden,John G;--Ellen H.Coppinger;6138;Montg.Co;Jan.3.
Mayer,--(S.B.);--Katherine Mays;68615;Pgh;Apr. 7.
Mayer,--;--Lisabet Frank;221432;Phila;Oct.29.
Mayer,--;--Mollie Bendig;162021;Johnstown;Sept.28.
Mayer,--;--Emma Dugan;163080;McKpt;Sept.17.
Mayer,--;--Virginia Lucas;176209;McKpt;Oct.12.
Mayer,--;--Blanch Feldman;183015;Pgh;Oct.29.
Mayer,--;--Elsie Sabloskey;208162; Johnstown;Dec.17.
Mayer,Albert E;--Eva Daschner;101610;Erie;June 8.
Mayer,Albert J;--Marie Mealing;76962;Phila;Mar.9.
Mayer,Anne M.W;--Emily D.Hilger;223908;Phila;Nov.17.
Mayer,Arline E;--Cora Steinmetz;137707;Berks Co;Aug.5.
Mayer,Barbara J;--Carrie B.Henkel;165445;Pt.Marion;
Sept.6.
Mayer,Bernard;--Rose West;95258;Phila;May 26.
Mayer,Charles L;--Mary Bruckin;190794;Canonsbg;Nov.7.
Mayer,Conrad W;--Josephine Herbicek;155171;Phila;Aug.13.
Mayer,David;--Rose V.Kelley;10758;Tyrone;Jan.31.
Mayer,Dorothy M;--Nora E.Mohler;102890;Hbg;June 17.
Mayer,Evelyn R;--Mary E.Prevail;31970;Phila;Feb.10.
Mayer,Franklin B;--Miriam Bliss;19804;Erie;Feb.18.
Mayer,George W;--Elsie E.Simon;15028;Phila;Jan.3.
Mayer,Gertrude M;--Maria Ilj;151839;Pgh;Sept.27.
Mayes,Helen F;--Ethel Glossner;41635;Mill Hall;Feb.27.
Mayer,Herbert;--Olive Lawson;141269;Freedom;July 23.
Mayer,Hilda M;--Anna Holtz;49385;Pgh;Mar.21.
Mayo,James E;--Theresa Diamond;153373;Phila;Sept.7.
Mayer,Jeannette M;--Hannah U.Headman;196562;Perkasie;
Nov.25.
Mayer,Joseph;--Veroninia Polces;126095;Westmd.Co;July 8.
Mayer,Joseph M;--Elizabeth Kuntorn;181348;Alleg.Co;
Oct.29.
Mayer,La Verne;--Margaret Welling;23035;Mt.Oliver;Feb.3.
Mayer,Lloyd,--Annie F.Trimmer;158288;Carlisle;Sept.4.
Mayer,Loretta C;--Atterol B.Dally;227584;Phila;Oct.11.
Mayer,Margaret;--Mabel Hutchinson;175850;Lanc;Sept.27.
Mayer,Margaret A;--Annie Zuber;64394;Berks Co;Apr.13.
Mayer,Marian M;--Pauline A.Smith;15057;Phila;Jan.4.
Mayer,Mary;--Caroline Dember;36970;Doylestown;Mar.4.
Mayer,Mary M;--Laura M.Koontz;100112;Chambersbg;June 29.
Mayer,Milka;--Mary Bukva;60335;Arms.Co;Mar.2.
Mayer,Mollie K;--Laura M.Koontz;100111;Chambersbg;
June 29.
Mayer,Myrtle F;--Mary S.Stump;23261;Middletown;Feb.2.
Mayer,Pete;--Kate Baruk;204767;Wash.Co;Dec.15.
Mayer,Philip;--Annie Kheeman;136177;Phila;July 24.
Mayer,Rachael L;--Martha Lefever;23474;Lanc.Co;Feb.26.
Mayer,Robert Louphel;--Rena Knab;72423;Phila;Mar.21.
Mayer,Ruth C;--Elizabeth Vohsing;182945;Pgh;Oct.9.
Mayer,Seibert F.A;--Nellie Seibert;83642;Johnstown;
May 30.

Mayernick, Margaret - Anna Baron
233430 - Kingston - Jan. 18

Anna Maykovich
Eva Tsippie - Schuylkill Co.
105520-6-14

Mayor,Virginia;--Mary M.Knode;161894;Juniata;Sept.6.
Mayer,Walter ~~X~~;--Mary C.Hottes;29972;Pgh;Feb.15.
Mayer,Waldemar H;--Wilma S.Long;230000;Phila;Nov.30.
Mayerberg,J.Ellegood;--Caroline ----;140009;Phila;Apr.26.
Mayers,Edward T;--Mary E.Mayers;206562;Forest City;
Dec.30.
Mayers,Louis F;--Delmah Schwarz;70348;Phila;Apr.25.
Mayers,Margaret;--Elizabeth Warom;26706;Scalp Level;
Feb.16.
Mayers,Mildred;--Lottie Stafford;31862;Phila;Feb.7.
Mayers,Walter;--Minnie Guger;80426;Wash.Co;Mar.10.
Mayerschoff,Julius;--Josephine Losso;155250;Phila;Aug.27.
Mayeroski,John;--Elizzuzana Cerlik;148540;Sharon;Aug.15.
Mayes,--;--Ardella Gross;213008;Ridgway;Dec.10.
Mayes,Louis;--Mildred Shaffer;163245;Alleg.Co;Sept.27.
Mayes,Marion J;--Gertrude Lambright;56966;Darlington;
Mar.7.
Mayes,Marjory J;--Bertha C.Zulli;156133;Alleg.Co;Sept.8.
Mayes,Maxine R;--Martha C.Suter;169754;Clint.Co;Oct.18.
Mayes,William B;--Margaret Butler;163445;Mill Hall;
Aug.20.
Mayes,William T;--Lillian Troy;155172;Phila;Aug.17.
Mayeski,Rose;--Antonia Medellia;119416;Wash.Co;July 2.
Mayevitch,Frank J;--Kate Rudich;19519;Etna;Feb.24.
Mayew,William;--Honora P.Craddock;175439;Chest.Co;Oct.24.
Mayewski,Elnora J;--Jennie Cooper;145679;Luz.Co;Aug.16.
Mayfield,Clifton E;--Natalia E.Armstrong;113133;Phila;
Juanita M. July 10.
Mayfield,~~Ethel V~~;--Daisy Mosley;151959;Pgh;Sept.15.
Mayfield,Margaret J;--Olive B.Fan;49445;Pgh;Mar.7.
Maygala,Sophia;--Katie Sepola;215102;Camb.Co;Sept.18.
Mayger,George;--Mary Myher;176665;Fay.Co;Oct.21.
Maygour,Gasper;--Mary Maygour;36417;Carbondale;Mar.3.
Mayheigle,--;--Rachel Meyers;9269;Som.Co;Jan.16.
Mayhew,--;--Mabel Craig;75865;Phila;May 20.
Mayhew,Bertha M;--Bertha M.Herman;212584;Paxtang;Dec.5.
Mayhew,Elizabeth L;--Hannah L.Goff;136164;Phila;July 24.
Mayhew,Herbert;--Essie Osborne;155321;Phila;Aug.21.
Mayhew,Mary V;--Azalia Davis;96254;Pgh;June 25.
Mayholt,Marjorie A;--Carrie Soly;51719;Phila;Mar.9.
Mayhorn,Carl A;--Margaret M.Isenberg;191499;Alleg.Co;
Nov.25.
Mayhorn,Lester V;--Sarah M.Artis;56694;Calif;Apr.24.
Mayhue,--;--Elsie Galbraith;169995;Blair Co;Oct.23.
Mayhue,Charlotte M;--Leona Valkner;191631;Erie;Nov.1.
Mayhue,Mary E;--Sara Beck;156339;Altoona;Sept.27.
Mayiewski,Brunislava;--Atony Gratkafska;176269;McKees
Rocks;Oct.26.
Mayko,Peter;--Helen Lonkowit;187547;Phila;Sept.26.
Maykovic,George;--Anna Polictochok;57608;E.Mauch Chunk;
Apr.24.

Mayo, Charles Calvin - Edna May Fry - 10898)
Mercer - 5-26-18

Maykut,Mary E;--Anni[illegible] Falot;101029;Westmd.Co;June 29.
Mayland,Lillian V;--Emma Mayland;153906;Phila;June 14.
Maylen,William H;--Ella R.Rafuse;43938;Chest.Co;Mar.5.
Maylock,Stanley;--Nellie Split;126580;Nanticoke;July 23.
Maynard,--(S.B.);--May J.Mann;163682;Jermyn;Sept.12.
Maynard,--(S.B.);--Mary J.Mann;204479;Carbondale;Sept.12.
Maynard,--;--Inah Maynard;130337;Crawf.Co;June 29.
Maynard,Andrew E;--Elsie Kusy;175828;Lanc;Oct.26.
Maynard,Carroll F;--Lula E.Moore;58731;Tioga Co;Apr.28.
Maynard,Elizabeth;--Helene Rolland;41515;Wash.Co;Mar.11.
Maynard,Hazel D;--Lepha F.Plumby;131718;Tioga Co;July 3.
Maynard,Helen C;--Susie Straight;167514;Binghehouse;
Sept.14.
Maynard,Rexford L;--May Right;141631;Bradf.Co;Aug.31.
Mayne,--(S.B.);--Bernice Bam;181981;Wash.Co;Oct.26.
Mayne,Margaret V;--Margaret Mark;15127;Phila;Jan.16.
Maynes,Phebe H;--Phebe S.Hood;116518;Phila;June 26.
Mayniski,Micheal;--Effie Clum;226357;Moosic;Nov.28
Mayo,Benjamin F;--Margaret Stocker;87543;Pittston;May 2.
Mayo,Ethel V;--Elenor Pryor;41770;Morten;Mar.7.
Mayo,Mabel F;--Ethel Cork;139968;Darby;Aug.15.
Mayor,--;--Florence Sweeting;131770;Erie;July 23.
Mayor,Elizabeth A;--Elizabeth Mayor;95273;Phila;May 27.
Mayor,Marjorie J;--Ruth R.Mayor;196920;Pottstown;Oct.15.
Mayor,Mary;--Julia Jzmosk;145011;Wash.Co;Aug.14.
Mayoros,Annie;--Annie Chupika;11843;Luz.Co;Jan.15.
Mayoros,Jozef;--Mary Mayoros;182973;Pgh;Oct.17.
Mayorosh,--;--Bertha Onofre;49377;Pgh;Mar.19.
Mayover,Minerva;--Rebecca Spillker;228417;Phila;Dec.25.
Mayovitch,Moffa;--Mary Popovitch;101213;Alleg.Co;June 25.
Mayprovicz,Amiola;--Mary Pevluczik;123363;Lus.Co;July 31.
Mayr,Florence;--Bertha Wilcox;77550;Phila;Apr.20.
Mayr,Stewart;--Anabelle Long;203344;Bloomsburg;Dec.6.
Mayrand,--;--Katherine M.Connor;201745;Pgh; Oct.31.
Mayranski,--;--Mary Bandraowki;229148;Grampian;Dec.8.
Mayreck,Joseph F;--Anna Geyer;200676;Pgh;Nov.4.
Mayrosch,John J;--Sallie Gerdly;24603;Nazareth;Feb.17.
Mayrs,Duane S;--Delma Mayrs;150603;Middlesex;Aug.15.
Mays,--;--Bessie Mays;82845;Irvona;May 20.
Mays,--;--Helen D.Archible;187231;Oil City;July 20.
Mays,--;--Jennie Snyder;104053;Clfd;June 20.
Mays,Myrtle--;--Lottie Hayheart;3370;Freedom;Jan.1.
Mays,--;--Jessie Palmer;3331;Erie;Jan.11. - Wilma
Mays,--;--Esther I.Switzer;166191;Rimersburg;Sept.27.
Mays,--;--Rose Joy;190250;Clfd.Co;Nov.28.
Mays,--;--Mary Andre;167127;S.New Castle;Sept.12.
Mays,Alice R;--Carrie Low;17392;Blairsville;Feb.23.
Mays,Catherine M;--Villa Miller;187203;Phila;Sept.20.
Mays,Clarence I;--Myrtle M.Galezer;207217;Centre Co;
Oct.23.

Mays. Ward - Jennie Johnson 174.502 - Clfd. Co. 5/10

See - Myzga

Louis S. Mazarsky - V. Marfiak - 5/23 - Jackson - Twp
83699-18

Mazeall Thomas - Elizabeth Ackley
233058 Danville Div. 15 - -

Mays,Donald M;--Ella Calderwood;84101;Lock Haven;May 27.
Mays,Dorothy M;--Margaret Sands;93291;Phila;June 15.
Mays,Edna L;--Pearl E.Lakolin;146195;Old Forge;July 26.
Mays,Hazel A;--Carrie Ditterman;106812;Oil City;June 9.
Mays,James F;--Grace Farley;204020;Curwensville;Sept.15.
Mays,Laura V;--Laura Updike;151846;Pgh;Sept.28.
Mays,Mary;--Mary Crust;11251;Windber;Jan.27.
Mays,Mildred E;--Sadie Layhew;204386;Greene Co;Oct.18.
Mays,Samuel;--Irine Watkins;74157;Pgh;Apr.25.
Mays,Samuel A;--Alice C.Clawson;6745;Forest Co;Jan.1.
Mays,William E;--Mildegonde Eglis;225729;Etna;Dec.31.
Mayshock,Cecelia;--Julia Zukosky;163364;McAdoo;Sept.10.
Mayson,Mary;--Lizzie Drinkhouser;113171;Phila;July 25.
Maystel,--;--Mastasci Sidmit;119444;Bolivar;July 29.
Maystowich,Novika;--Sava Yanich;5262;Johnstown;Jan.7.
Mayswky,--;--Sophia Milnko;100158;Greene;May 18.
Mayssa,--;--Mary Bobiayz;209997;Fay.Co;Dec.26.
Mayurnick,Joseph;--Anna Chipak;165146;Old Forge;Sept.12.
Mayshurt,--;--Mary Hooh;117867;Altoona;July 26.
Mayya,Angelo;--Angela Guippi;18534;Carbondale;Feb.15.
Mayzeach,--;--Francis Jaonrock;184926;Phila;Oct.11.
Maza,Daniel;--Fannie Crevitz;87511;Schuyl.Co;Feb.4.
Mazaika,Evellin;--Mary W.Sheila;129981;Shenandoah; June 27.
Mazaikas,Wilheminio;--Annie Mitski;177004;Minersville; Oct.14.
Mazaikos,Albert;--Rose Daugerty;61987;Mahanoy City; Apr.10.
Mazak,Steve;--Annie Yencho;65934;Versailles;Apr.5.
Mazaleski,Joseph;--Anna Kovaleski;90266;Throop;May 1.
Mazalewski,Albert;--Mary Herman;25389;Plymouth;Feb.15.
Mazapa,Adam;--Kate Koson;56774;Wash.Co;Apr.3.
Mazar,Jaroslaw;--Maggie Coray;43282;Uthp;Mar.12.
Mazarik,Joseph;--Julia Zilosky;107167;Jeff.Co;June 6.
Mazarkey,Louis J;--Victoria Marfiak;83699;Camb.Co; May 23.
Mazaro,Frank;--Katherine Mazur;187310;Phila;Sept.17.
Mazcjka,William;--Helen Mazcjka;73180;Pgh;May 3.
Mazda,--(S.B.);--Carolina Moyavero;44118;Pittston;Mar.18.
Maze,--;--Myrtle Updyke;61667;Forest Co;Mar.9.
Maze,Edna M;--Ruth M.Maze;87103;Palmerton;May 11.
Mazean,--;--Bella Max;132171;Export;July 17.
Mazeika,Cipriam;--AnnaMozeika;221439;Phila;Oct.25.
Mazeika,Helen;--Amelia Bartasuli;132815;Pgh;Aug.7.
Mazein,Evelyn;--Mollie Bertovsky;31814;Phila;Feb.13.
Mazeka,Daniel;--Eva Humerosky;85674;Schuyl.Co;May 19.
Mazelewski,Helen;--Josephine Chimock;19158;Dickson City; Feb.12.
Mazelle,Abe;--Starie Bish;87401;Punx;May 30.
Mazelli,Lucy;--Maria Buno;228425;Phila;Dec.24.

Mazepinka, Walter - Anna Palaz - 197399 - Del Co - 11-1

Mazer, Frieda, A. Zurnofsky, Pgh; 10/28, 2017/8

Mazgaj - John Lawrence - Elena Kula - 149214 - Alleg Co 8/5

Maziarz, John, Caroline Urbanik - 45181; Scranton; 3/28

Mazich Josephine Anna Lattue ←
West Pike
Run 3.19-18
79470-18

Mazelouka,Victoria;--Ludwina Gacek;160889;Westmd.Co;
Sept.16.
Mazenko,Henriette;--Henriette A.Delozier;79954;Coal
Port;May 9.
Mazenko,Micheal;--Mary Meilot;157233;Carb.Co;Sept.29.
Mazeo,Guiseppe;--Guiseppe Korenzo;219049;Phila;Dec.19.
Mazepa,Petro;--Nastazia Sahan;106880;Palmerton;June 14.
Mazepuk,Stanley;--Anna Palaz;197399;Dela.Co;Nov.1.
Mazer,Alma L;--Elizabeth E.Suder;46631;Som.Co;Mar.9.
Mazer,Herman;--Sophia Schatz;187189;Phila;Sept.29.
Mazer,Herman;--Bessie Smolinsky;77507;Phila;Apr.27.
Mazer,Henry S;--Irene Euler;116686;Pgh;July 21.
Mazer,John;--Andrie Ladon;59979;Johnstown;Apr.29.
Mazer,Lorna R;--Rose Spector;224066;Phila;Nov.29.
Mazer,Sidney;--Ida Savo;113261;Phila;July 2.
Mazoreavage,Herbert;--Veronica Kamoch;210348;Mt.Carmel;
Dec.26.
Mazga,Veronica;--Julia Peredelin;40107;Johnstown;Mar.30.
Mazia,Nellie A;--Nellie Kratick;168459;Westmd.Co;
Sept.19.
Maziannias,Florence L;--Antonina Stankevicz;132914;Pgh;
Aug.9.
Mazik,Vincent;--Mary Batick;130394;Fay.Co;July 12.
Mazin,Edward;--Margaret Rutkowski;231942;Plymouth;Jan.10.
Mazin,Edward J;--Bertha Urnbel;91433;Wash;May 11.
Mazin,Helen;--Anna Koveleski;199970;W-Barre;Nov.12.
Mazinsky,Ella;--Annie Gloun;52600;Phila;Jan.14.
Mazis,Albert;--Sejdi Bemze;106029;New Castle;June 5.
Mazits,Josephine;--Katy Snow;199147;Fay. Co;Nov.6.
Mazkamic,Julia;--Mary Micka;123308;Hazleton;July 24.
Mazko,John;--Lusie Bolelak;34299;Allentown;Mar.7.
Mazloom,George;--Rose Unis;167565;Shenandoah;Sept.12.
Mazlusick,Mike;--Mary Charnik;54353;Allentown;Apr.10.
Maznar,Andrew;--Maria Kollar;198093;Centre Co;Oct.2.
Mazoitte,--(S.S.);--Salesta Libansti;138155;Ind.Co;
Aug.12.
Mazon,--;--Dorothy A.Condron;216687;Pgh;Dec.25.
Mazonok,Eva;--Lucy Bersinsk;192080;E.Vandergrift;Nov.24.
Maoni,Antonette;--Annette Giuaovani;29257;Wash.Co;
Feb.11.
Mazonofskie,Anna;--Anna Bunatofskie;195527;Westmd.Co;
Nov.24.
Mazor,Margaret;--Annie Tyrpok;78973;Barnesboro;May 3.
Mazorovic,Julia;--Agnes Majoska;97337;Pgh;May 22.
Mazoski,--;--Francis Mazoski;200351;Westmd.Co;Oct.16.
Mazotta,Yolanda;--Jessie Mazatta;168235;Throop;Sept.22.
Mazrek,Victoria;--Helen Rukielka;215666;Warrior Run;
Dec.21.
Mazzola,Pietro;--Carmela Federico;31997;Phila;Feb.1.

Mazur Edward Margaret Rutkowski
2 3 1942 Plymouth Jan 10

Mazur John - Catherine Gbur - 64859 Lach. Co. 4-19
Mazur, Joseph; Mary Kocan;
4 7 63; Vandergrift; March 6

Mazurkiewicz, Norbert - Veronica Kanich 210348
Mt. Carmel 12-26

Mastak,Jan;--Anna Majdorka;75768;Phila;May 6.
Mazucca,Giovanni;--Sauta Russelli;32091;Phila;Feb.20.
Mazucca,Francesco;--Maria Cavallo;228407;Phila;Dec.26.
Mazunick,Vera;--Poloshka Mataluck;134668;Phila;Aug.11.
Mazur,Joseph;--Mary Kocon;47363;Vandergrift;Mar.6.
Mazur,--;--Kristina Wacholak;61131;McKpt;Apr.3.
Mazur,--;--Freda Mager;215772;--Barre;Dec.22.
Mazur,Andrew;--Catherine Mokry;210257;Miners Mills; Dec.16.
Mazur,Anna;--Mary Junicka;198718;Shenandoah;Nov.4.
Mazur,Charlie;--Frieda Small;33958;Altoona;Mar.20.
Mazur,Czestaw;--Josephine Branjian;227575;Phila;Oct.29.
Mazur,Eva;--Josie Parta;8839;Read;Jan.28.
Mazur,Frances;--Catherine Sticka;145083;Monessen;Aug.22.
Mazur,Frances;--Pauline Stanhinski;37882;Erie;Mar.20.
Mazur,Frank;--Mary Jakon;20457;Frackville;Feb.8.
Mazur,Helen E;--Eva Gogol;65121;Spg.Garden;Apr.21.
Mazur,Henryk J;--Mary Naterna;110348;Wilmerding;June 24.
Mazur,John;--Paulina Matsko;62207;Monessen;Apr.22.
Mazur,John;--Mary Piatak;145870;Hthp;Aug.29.
Mazur,John;--Annie Balog;139792;Duquesne;Aug.21.
Mazur,Joseph;--Maria Trasker;187352;Phila;Sept.28.
Mazur,Katazyna;--Anna Slahta;153235;Phila;Sept.6.
Mazur,Katie;--Mary Valek;84010;Leechburg;May 11.
Mazur,Maryana;--Katarine Zayka;23871;Monessen;Feb.9.
Mazur,Mike;--Stella T.Rosim;105727;Monessen;May 21.
Mazur,Rozalja;--Maryanna Chrostoski;128064;Read;July 26.
Mazur,Stanislawa;--Katarzyna Kozak;212807;Read;Dec.14.
Mazur,Stanley;--Julia Syminski;212337;Plymouth;Dec.27.
Mazur,Wladislav;--Paulina Moskwiten;68616;Pgh;Apr.7.
Mazura,Whitey;--Mevi Ruxyla;122094;Easton;July 23.
Mazurca,Maria;--Seafino Incantalupa;15156;Phila;Jan.8.
Mazurek,Anna;--Mary Tomoskara;58371;Freeland;Apr.5.
Mazurek,Mastazia;--Mary Grezek;117555;Pgh;June 26.
Mazurek,Theodore;--Helen Bogda;41377;McKeesRocks;Mar.12.
Mazurick,--;--Cecelia Wala;64206;Read;Apr.23.
Mazurik,Eleanor;--Sofia Kotz;90986;Warrior Run;May 5.
Mazurik,Mary;--Stella Klonowski;141194;E.Vandergrift; Aug.14.
Mazurka,Mary;--Anna Boyle;6997;McAdoo;Jan.10.
Mazurkavage,Annie;--Josephine Ropolski;210381;Mt.Carmel; Dec.19.
Mazurkiewicz,Joseph;--Pauline Grzivienska;11624;W.Hazle-ton;Jan.29.
Mazurkiewicz,Kazimir;--Annastazi Wysocki;9457;Scrant; Jan.14.
Mazurkiewicz,Stella;--Anna Koniecki;213961;Sugar Notch; Dec.26.
Mazurkocz,Vincent;--Catharine Wosiloskie;85564;Mt.Carmel; May 9.

COURT ORDER
MAZZA, ALBERT A. - C. ROSATO; 117533; Pgh.; 6/30

Mazza, Joseph, Theresa Malkie 123822
Johnstown July 10

Peter C. Mazza - G. Katatzola - Wash. Co.
100429-18 6-29-18

Mazzacane Ernie Lizzie Frangini
Cambria 4-7-18 54154-16

Mazzarella, Premaus - Concetta Caroppo
45-186 Scranton, Apr. 7

SEE MOSOCCO

Michela A. Mazzeo - M. Giuliano - Pgh.
49428-18 3-11-18

Mazurkovich,Katie;--Martha Yaher;106741;Olyphant;June 8.
Mazurosky,Lise;--Waleryia Mazurosky;62038;Middleport;
Apr.8.
Mazurowski,Adam;--Helen Jagolski;29934;Pgh;Feb.3.
Mazurowski,Chester;--Antonette Sulinski;216989;Pgh;
Dec.14.
Mazurt,Lue S;--Tressa Bolgarti;217326;Pgh;Dec.5.
Maswikiewicz,Carrie M;--Nellie Szuba;24377;Law.Co;Jan.23.
Mazza,Angela;--Giovanna Casulito;213583;S.Waverly;Dec.7.
Mazza,Antionetta;--Angilina Guzzo;120578;Wash.Co;July 27.
Mazza,David;--Mary Sipticacmus;175713;Lock Haven;Sept.30.
Mazza,Filomena;--Maria Fravaglini;197544;Dela.Co;Nov.27.
Mazza,Francis J;--Frances Montile;123322;Johnstown;
July 10.
Mazzaca,--;--Elisabetha Massaci;126460;New Castle;July 30
Mazzacavallo,Amerigo;--Caterina Rosato;117533;Pgh;June 30
Mazzacchi,Dominico A;--Adalgisa Scancilla;153317;Phila;
Sept.1.
Mazzaggatti,Rita;--Gelsomino Di Giorgio;113169;Phila;
July 24.
~~Mazzakis,Josephine;--Anna Lattire;79470;Wash;Mar.19.~~
Mazzanti,Veleuma;--Catherine Alstoffi;48098;Luz.Co;
Mar.3.
Mazzara,Constantina;--Florence Lodora;194684;Arms.Co;
Oct.2.
Mazzarelle,Priminano;--Concetta Carpi;45186;Scrant;
Mar.22.
Mazzarelli,Baffaello;--Maria Apurto;146706;Pittston;
Aug.29.
Mazzarelli,Mary;--Catharine Simone;31893;Phila;Feb.12.
Mazzariello,Saverio;--Mannimo Epavito;107501;Rankin;
June 2.
Mazzarilla,Antonette;--Fannie Bastulli;108229;Scrant;
June 14
Mazzaro,Constantine;--Florence Todaro;230347;Arms.Co;
Oct.2.
Mazzarona,--;--Angelica Denicola;85052;Carb.Co;May 27.
Mazzda,--;--Paulina Krot;131514;Luz.Co;July 20.
Mazze,Josephine;--Caroline DeMark;161167;Clfd.Co;Apr.9.
Mazzea,Furonda A;--Parsea Lapi;171375;Wash.Co;Oct.18.
Mazzei,--;--Caterino Desmond;150717;Wash;Aug.16.
Mazzei,Angelo;--Congestna Nosco;12940;Pgh;Jan.26.
Mazzei,Dolorata;--Lucia Lacatina;36420;Carbondale;Mar.29.
Mazzei,Felomena;--Olimpia Scrby;110353;Wilmerding;
June 18.
Mazzeo,Agostino;--Jenny Velfi;134608;Phila;Aug.13.
Mazzeo,Angelo;--Aristina Mazzeo;3350;Erie;Jan.10.
Mazzeo,Gaetano;--Josephine Ciraolo;15097;Phila;Jan.13.
Mazzeo,John;--Jennie Mariona;141074;Easton;Aug.11.
Mazzeo,Malia;--Filomena Covisillo;10072;Sharon;Jan.8.

See Maggie

MAZZOTTA, CARMINE GAETANO - PALERMO, Nicolina
Alleg. Co. - 11-13-18 - 201010-18

Mazzer,Rose M;--Felice Brock;13005;Pgh;Jan.3.
Mazzerco,--(S.B.);--Ellen Young;212767;Read;Dec.13.
Mazzerella,John;--Mary Mare;120497;Mont.Co;July 7.
Mazzette,--;--Mary Valerio;4865;Ind.Co;Jan.13.
Mazzilla,Rita;--Marie T.LaGiotta;32007;Phila;Feb.12.
Mazzio,Barny (S.B.);--Katherine Mazzio;221344;Phila; Oct.10.
Mazzio,--;--Mary Valmilallo;2455;Wash.Co;Jan.3.
→ ~~Mazzio,Liberty~~;--Mary Bradedi;179940;Ind.Co;Oct.13.
Mazzio,Rose M;--Mary Tierney;31923;Phila;Feb.22.
Mazzo,--;--Frances Vilaugia;101806;Easton;June 20.
Mazzo,--;--Catherine Maninni;174476;Clfd.Co;Oct.1.
Mazzo,Jane L;--Emila Mora;22884;McKpt;Feb.11.
Mazzocco,Amldeo A;--Christine DeNeso;153354;Phila; Sept.5.
Mazzocco,Maria R;--Angela Capretta;74158;Pgh;Apr.25.
Mazzochetti,Marie (S.B.);--Frances Mattiuci;162959;Montg. Co;Sept.8.
Mazzola,Antonio;--Lucia Verona;97386;Pgh;May 22.
Mazzola,Jerry R;--Clara M.Stevens;113176;Phila;July 18.
Mazzoli,Lorenzo;--Maggie Spinio;56613;Conshohocken;Apr.12
Mazzone,~~Angelo~~ CHARLES;--Carrie Grillo;51676;Phila;Mar.26.
Mazzone,Armando;--Anna Maschetta;18356;Chest;Jan.20.
Mazzone,Domenico;--Elisabeth M.Dicember;7578;Law.Co; Jan.6.
Mazzone,Giovannina;--Caroline Fanelli;70529;Phila;Apr.2.
Mazzonelli,Anna;--Grace Gennara;85565;Mt.Carmel;May 8.
Mazzoni,Aldo;--Helena Galardi;138561;Alleg.Co;June 18.
Mazzoni,Alena;--Lena Fry;178991;Quakertown;Oct.9.
Mazzoni,Angelina;--Barbara Pretoreilli;170451;Braddock; Oct.24.
Mazzoni,Elena;--Camilla Caporale;93322;Phila;June 9.
Mazzoni,Enrico;--Josephine Mannino;228351;Phila;Dec.31.
Mazzoni,Lena;--Mary Piccolo;93326;Phila;June 4.
Mazzoni,Robert J;--Ella Bernardo;84372;Leb.Co;May 25.
Mazzotti,Carmino G;--Nicolina Palermo;201010;Pgh;Nov.13.
Mazztosta,--(S.B.);--Stella Ortolani;181791;Luz.Co;Oct.2.
Mazzuca,Elvira;--Agnes Salvatore;214932;Throop;Dec.19.
Mazzuca,Emilia;--Antonetta Lignori;31949;Phila;Feb.5.
Mazzula,Angelo;--Annie DeFolcho;85633; Schuyl.Co;May 28.
McAbee,Russel;--Ethel Rolleont;7236;Mt.Pleasant;Jan.2.
McAchren,--;--Lydia Miller;203308;Benson;Oct.20.
McAdam,--;--Mary A.Love;33799;Alleg.Co;Mar.14.
McAdams,--;--Rebecca C.Lambert;199546;Wilkinsburg;Nov.15.
McAdams,--;--Lilly B.Moran;203653;Lehigh Co;Oct.3.
McAdams,Clyde;--Gertrude Keller;164893;N.Florence;Sept.11
McAdams,Dorothy M;--Minnie McClintock;116694;Pgh;July 26.
McAdams,Edith B;--Edith Surgenor;93493;Phila;June 15.
McAdams,James E;--Anna M.Donlon;53361;Phila;Feb.24.
McAdams,Ray L;--Emma Cunnigham;80334;Lehigh Co;May 28.

McAfee Alice Pearl - Carrie Cyprick - Chester Co
6/24 - 146530-18

McAleer, Mary J. 42-18 - Pgh - Isabelle Olszta
L8671-18.

McAdams,Norma G;--Lucy H.McAdams;29929;Pgh;Feb.2.
McAdams,Robert W;--Minnie Cuthbertson;221401;Phila;
Oct.21.
McAdoo,--;--Zella Leasmo;158559;Ind.Co;Sept.3.
McAdoo,Charles F;--Margaret Clark;38808;Mercer Co;
Mar.29.
McAdoo,Donald;--Edith Kenmaier;187190;Phila;Sept.29.
McAdoo,Lawrence F;--Ruth L.McElure;129564;Mercer Co;
July 1.
McAdoo,~~Robert~~ Albert Earnest E;--Margaret S.McBroom;204844;Wash.Co;
Nov.22.
McAdoo,William H;--Elizabeth H.Jones;83066;Ind.Co;May 24.
McAfee,--;--Agnes Staub;30002;Pgh;Feb.22.
McAfee,--;--Lily B.Williams;27012;Slatington;Jan.17.
McAfee,Charles E;--Sara E.Lyson;137990;Berwick;Aug.28.
McAfee,Frances E.H;--Catherine Heimbucker;194669;Hill-
vale;Oct.25.
McAfee,Gertrude L;--Lillian F.McMaster;96310;Pgh;June 2.
McAfee,Isabella H;--Ruth Barnard;139701;Clarksville;
Aug.13.
McAfee, J.Emma;--Jocko O'Connor;212445;Pottstown;Dec.12.
McAfee,Lillian L;--May Oliphant;47668;W.Chester;Mar.26.
McAfee,Mary;--Anna Gorska;70439;Phila;Apr.22.
McAffe,Robert C;--Ella Sharbocker;59240;Hbg;Apr.27.
McAfee,Thelma H;--May Fullington;96710;Pgh;Feb.1.
McAfoore,Paul;--Julia Mofuiska;106540;New Kensington;
June 9.
McAfoos,~~X~~-;~~X~~-Anna M.Allen;98506;Bellevue;June 12.
McAfoos,Louis C;--Irma Fahn;153338;Phila;Sept.13.
McAfoos,Martha;--Minnie B.Swartz;23415;Marion Center;
Feb.22.
McAfoos,Mary R;--Louise J.Mice;55309;Jeff.Co;Apr.6.
McAikis,Joseph;--Vinant Langota;72336;Phila;Mar.19.
McAlarney,Harold W;--Alice T.Baker;136965;Altoona;Aug.20.
McAlarney,Robert J;--Bertha Mather;170007;Blair Co;
Oct.26.
McAlaster,Marcus;--Christina Johnson;43090;Luz.Co;Feb.25.
McAlavage,Edward H;--Sadie Bowers;231782;Read;Jan.12.
McAleer,James K;--Maria Celea;151909;Pgh;Sept.2.
McAleer,John;--Ellen Corey;219126;Phila;Dec.21.
McAleer,Mary;--Mary Devine;136242;Phila;July 13.
McAleer,Mary;--Mary A.Mallon;95336;Phila;May 26.
McAleer,Robert;--Mary Murray;155193;Phila;Aug.31.
McAleer,Robert J;--Margaret C.Elsbeck;151917;Pgh;Sept.25.
McAlevey,Paul S;--Edith B.Snyder;117965;Huntg;July 7.
McAlevy,John P;--Rachel Boyle;158727;Venango Co;Sept.21.
McAlinder,Matthew;--Elisabet Batteraby;187213;Phila;
Sept.17.
McAlindin,Harry;--Ida Dunn;134657;Phila;Aug.10.
McAlister,--;--Edna Stewart;91400;Wash;May 31.

McAlister,--;--Mary Leonard;125528;Juniata Co;July 28.
McAlister,Doloris M;--Delilah M.Sloan;61292;Munhall; Apr.3.
McAlister,Elizabeth M;--Edith Dyson;29251;Wash.Co;Feb.9.
McAlister,John H;--Florence M.Thorhaney;190050;Carrick; Sept.25.
McAlister,Paul K;--Bertha M.Lawver;171254;Perry Co;Oct.2.
McAlister,Robert B;--Ruth Fenstamaker;188330;Clint.Co; Nov.15.
McAlister,Thomas E;--Marion Klingos;131467;W-Barre; July 29.
McAllen,Park;--Nellie Park;204093;Carlisle;Dec.3.
McAller,Jane;--Jane Corey;51778;Phila;Mar.4.
McAllester,Elizabeth E;--Elizabeth E.Krisbach;53325;Phila Feb.27.
McAllicher,Lawrence;--Elizabeth Hillard;128071;Read; July 23.
McAllily,Warren;--Grace Thompson;224120;Phila;Nov.28.
McAllin,John H;--Sarah R.Moran;72330;Phila;Mar.21.
McAlliney,Elizabeth R;--Grace C.Callihan;227394;Phila; Aug.30.
McAllister,--(S.B.);--Mabel Scott;176766;Juniata Co; Oct.27.
McAllister,Eleanor (S.B.);--Jennie M.McAteer;116703;Pgh; July 7.
McAllister,--;--Ella Lee;217554;Pgh;Dec.31.
McAllister,--;--Mabel Gilson;171098;Bradf;Oct.8.
McAllister;--;--Julia Wolf;3070;Fay.Co;Jan.11.
McAllister,Anna L;--Katherine Clay;21192;Pbg;Feb.17.
McAllister,Charlotte J;--Mary E.Mellott;216956;Pgh; Dec.13.
McAllister,David;--Laura McAllister;65803;Shamokin;Apr.2.
McAllister,David E;--Elva Spickman;86898;Chest.Co;May 31.
McAllister,Dorothy;--Ethel Murphy;63243;Chest.Co;Apr.14.
McAllister,Elmer D;--Edith Dinsmore;51724;Phila;Mar.1.
McAllister,Frances M;--Helen Huffman;193625;Jersey Shore; Nov.15.
McAllister,Grace G;--Clara Long;146078;Chest.Co;Aug.26.
McAllister,Jane T;--Helen L.Diamond;72324;Phila;Mar.15.
McAllister,Janet;--Kathryn McAllister;18571;Col;Feb.28.
McAllister,John;--Emily M.Davis;32021;Phila;Feb.18.
McAllister,John D;--Laura Kinner;51636;Phila;Mar.14.
McAllister,John P;--Isabella McCullough;223942;Phila; Nov.11.
McAllister,Lockwood E;--Adah Boyer;37908;Erie;Mar.24.
McAllister,Mary;--Mary Brennon;207100;Homestead;Dec.7.
McAllister,Naomi;--Laura Herbert;113357;Phila;July 10.
McAllister,Rachel D;--Gwendoline Rowland;226783;Lycom. Co;Dec.17.
McAllister,Webster;--Erma Buttler;113411;Phila;July 2.

Ethel R. McAlpine - B. Hellerman -
Phila. — 113221½-18 7-14-18

Daniel McAnally - N. Meara - 114679 - Phila. 5/17 -

McAllister,William G;--Anna I.Watson;53340;Phila;Feb.26.
McAllister,William J;--Lina Kapic;75846;Phila;May.23.
McAllister,William S;--Helen S.Drew;72325;Phila;Mar.31.
McAllister,Winifred E;--Gretchen A.Haslam;164513;New Castle;Sept.23.
McAloon,John J;--Clare McNicholas;231582;Scrant;July 1.
McAlpine,Grace B;--Grace H.McMillan;202468;BenAvon;Nov.18
McAlroy,John R;--Rachel Boyle;158727;Venango Co;Sept.21.
McAlur,Mary J;--Marie Olszta;68671;Pgh;Apr.21.
McAlwee,--;--Aura Leighty;26625;Bedf.Co;Feb.15.
McAlwee,Edward;--Catharine McHale;21341;Hazleton;Feb.3.
McAlwee,Mary;--Bridget Brown;161589;Hazleton;Aug.12.
McAlwee,Rose;--Rose Caffrey;129474;Sugar Notch;June 10.
McAmbley,--;--Winifred Higgins;157593;Bradf;Sept.9.
McAnallen,Lilly B;--Mabel Faher;21004;Butler Co;Feb.12.
McAnally,Gerald;--Mary Hogan;75778;Phila;May 9.
McAnany,Bridget;--Sarah Maguire;115461;Phila;June 28.
McAnany,Helen E;--Anna E.Venus;75691;Phila;May 12.
McAnany,Jane M;--Jane Clarkson;75706;Phila;May 9;
McAnany,John;--Helen Haynes;31955;Phila;Feb.7.
McAnce,--;--Catherine McCahill;49416;Pgh;Mar.15.
McAndrew,--;--Bridget O'Brien;63895;Pittston;Apr.25.
McAndrew,Alice;--Lucy Keating;87609;Pittston;Apr.18.
McAndrew,Annie A;--Annie Duppy;125758;Nthd.Co;July 26.
McAndrew,Dorothy;--Loueta Fagan;179338;Scrant;Oct.9
McAndrew,Eugene T;--Gertrude McGreevy;45200;Scrant;Mar.7.
McAndrew,Francis;--Mary Rowan;46474;Shenandoah;Mar.12.
McAndrew,Helen;--Grace O'Donell;43560;Old Forge;Mar.2.
McAndrew,Jenne;--Susan Luckey;156472;Allentown;Sept.30.
McAndrew,John D;--Emma C.Walton;127565;Punx;July 6.
McAndrew,John P;--Veronica Roche;25420;Pittston;Feb.25.
McAndrew,Joseph;--Lillian I.Sullihan;160529;Frackville; Sept.19.
McAndrew,Lucille;--Alice Tierney;168236;Throop;Aug.26.
McAndrew,Mary;--Anna Pindergast;202294;Avoca;Dec.24.
McAndrew,Mary;--Margaret Hogan;108216;Scrant;June 4.
McAndrew,Mary;--Katie Higgins;165554;Pittston;Sept.3.
McAndrew,Rose;--Elizabeth Ready;226578;Luz. Co;Nov.22.
McAndrew,William R;--Agnes Gilroy;197745;Scrant;Nov.29.
McAndrews,--(S.B.);--Mary Smith;89758;Susq;May 9.
McAndrews,--(S.B.);--Bridget O'Brien;212394;Luz.Co;Dec.21
McAndrews,--;--Elizabeth Kellagher;27812;Towanda;Feb.23.
McAndrews,Catharine;--Florence Sherrett;70429;Phila; Apr.11.
McAndrews,Dorothy;--Marie Clark;136221;Phila;July 23.
McAndrews,John;--Bridget Maran;75921;Phila;May 21.
McAndrews,John;--Helen Goodman;23715;Schuyl.Co;Feb.8.
McAndrews,John E;--Helen Warner;53352;Phila;Feb.23.
McAndrews,Joseph E;--Susan Horan;127746;Pittston;Mar.1.
McAndrews,Rita;--Anna M.Cavaghan;224016;Phila;Nov.24.

McAnliffe, John - Mary O'Brian 233340
Wilkes Bane Feb 20

McAnliffe, Eugene - Mary A. Toway 28647 Williamstown 2-24

Marie Rita McAnulty - J. Petrie - 2-4-18 - PITTS - 30055

Jean Ellen —

McAneany,Dorothy F;-- Bridget Duffy;33379;Phila;Jan.13.
McAninch,--(S.B.);--Nancy J.Henry;82515;Mercer Co;May 20.
McAninch,--;--Ella B.Johns;35170;Jeff.Co;Mar.15.
McAninch,George E;--Nardia O.Eggers;196222;N.Belle Vernon Nov.18.
McAnley,John S;--Emma Supringing;51717;Phila;Mar.2.
McAnney,Rose M;--Margery M.Doharty;70542;Phila;Apr.7.
McAnnich,Thelma M;--Anna Greenawalt;64476;Rimersburg; Apr.25.
McAnulty,James P;--Marie Lally;75847;Phila;May 27.
McAnulty,John;--Annie Quinn;155201;Phila;Aug.16.
McAnulty,John;--Edna M.Trainer;223855;Phila;Nov.21.
McAnulty,Martha V;--Margaret K.McLaughlin;53784;Barnesboro;Mar.3.
McAnulty,William;--Mary Kenney;164719;Pottsville;Sept.23.
McArdle,David A;--Viola Boyer;173766;Farrell;Oct.10.
McArdle,Francis M;--Zita M.Hendrickson;72436;Phila;Mar.3.
McArdle,Joseph;--Katherine Fenzle;231507;Phila;Aug.23.
McArdle,Mary;--Cecilia Dawson;184927;Phila;Oct.8.
McArdle,Richard D;--Mary Demange;126892;New Kensington; July 15.
McArdle,Robert D;--Regina Cotter;14947;Phila;Jan.10.
McArdle,Walter T;--Mary G.Scott;158484;Connellsville; Sept.4.
McArther,Joseph;--Rose Smith;51669;Phila;Mar.27.
McArthur,--;--Ethel Bennett;192821;Crawf.Co;Nov.30.
McArthur,--;--Margaret Bradstock;199412;Vandergrift; Nov.18.
McArthur,--;--Belle Culbertson;162225;McKean Co;Sept.12.
McArthur,Earl J;--Bessie Shaner;121680;Erie;July 5.
McArthur,George D;--Goldie B.Zentmyer;62376;Phila;Mar.24.
McArthur,Gertrude M;--Ann Shingle;157627;Bridgeport; June 27.
McArthur,Isabella;--Matilda Miller;106166;New Castle; May 7.
McArthur,Jean E;--Matilda Miller;106167;New Castle;May 7.
McArthur,Lois M;--Fredericka M.Pfaehler;185007;Phila; Oct. 4.
McArthur,Thomas H;--Mary E.Beori;185990;Phila;Aug.27.
McArthur,Charles H;--Hanna O.Dahlstrand;196411;Oil City;Nov.13.
McAtamney,Mary L;--Emily J.Goodham;113116;Phila;July 20.
McAtee,John F;J;--Dora M.Voss;203895;Clfd;Dec.21.
McAtee,Mary;--Mary A.Meptig;176191;McKpt;Oct.22.
McAteer,Elizabeth;--Annie Laughey;71538;Phila;Feb.27.
McAteer,Flora M;--Elizabeth Reed;182949;Pgh;Oct.10.
McAteer,Francis;--Elizabeth Rood;135483;Phila;May 31.
McAteer,June;--Annie R.Pope;87274;Camb;May 1.
McAuley,Eleanor J;--Martha M.Leantz;19629;Cam.Co;Feb.20.
McAuley,Gladys E;--Lillian W.Pike;95312;Phila;May 6.
McAuley,John P;--Mary E.Pope;140513;Eastvale;Aug.20.

McAuliffe

McAuliffe, John — Mary O'Brian —
2333/40 — Wilkes Barre — Feb 20

McAuley,Margaret L;--Bernis Veitch;59307;Huntg;Apr.14.
McAuliff,--(S.B.);--Mary Swaninger;199057;Towanda;Nov.23.
McAuliffe,--;--Mary Dempsey;117566;Pgh;June 2.
McAuliffe,--;--Mary A.Madden;137505;Bellevue;Aug.28.
McAusland,Caroline V;--Helen E.Sullivan;185140;Phila;
Oct.20.
McAvenney,John T;--Catharine Samon;187367;Phila;Sept.24.
McAveny,Mary;--Elizabeth Keelan;123311;Johnstown;July 9.
McAvick,Blanch;--Agnes Keating;202063;Archbald;Dec.7.
McAvoy,Alice C;--Rose Fagen;30018;Pgh;Feb.23.
McAvoy,Lizabeth;--Mary H.Adams;181654;W-Barre;Oct.4.
McAvoy,Mary;--Rose Curran;114680;Phila;May 2.
McAvoy,Rose;--Annie Eckbold;155290;Phila;Aug.25.
McAvoy,Valentine G;--Stella Winkler;211733;Osceola Mills;
Dec.24.
McAlvoy,Winona R;--Florence A.Hauk;226103;Warren Co;
Dec.11.
McAwley,Laura;--Laura McAwley;156752;Westmd.Co;Aug.24.
McBane,Raymond L;--Florance M.Albrecht;132842;Pgh;Aug.24.
McBaron,James;--Mary McMahon;42622;M.Braddock;Mar.5.
McBee,--;--Mary Gowdridge;53903;Alleg.Co;Apr.1.
McBeth,Gertrude M;--Francis F.Stauffer;145223;Mt.Pleasant
June 28.
McBinney,Wilber G;--Helen M.Stratiff;189499;Altoona;
Nov.24.
McBlane,Frances;--Catherine Powlak;203347;Tioga Co;
Dec.23.
McBlone,James;--Margaret Lewis;189736;Tioga Co;Nov.18.
McBrearty,Charles (S.B.);--Mary Ellis;219020;Phila;
Dec.26.
McBrearty,~~Cecelia~~ Elizabeth,--Cecilia Lawler;72328;Phila;Mar.29.
McBrearty,Dorothy;--Elmira Etnell;185102;Phila;Oct.5.
McBrearty,Joseph P;--Mary E.McCrossen;94538;Phila;Mar.12.
McBrearty,Teresa;--Helen V.Landren;224045;Phila;Nov.23.
McBreavitz,James;--Elizabeth Morgan;113331;Phila;July 8.
McBreen,Ernest L;--Edith A.Simcox;93349;Phila;June 13.
McBreen,Marie;--Mary Brady;113185;Phila;July 19.
McBreene,--(S.B.);--Annia Thomas;91545;Woodlawn;May 12.
McBriar,--;--Mary Weintroble;167934;Turtle Creek;Aug.27.
McBriar,Eleanor E;--Elizabeth Eckendorfer;182931;Pgh;
Oct.6.
McBride,--(S.B.);--Bessie McCune;196551;Beaver Co;July 22
McBride,--(S.B.);--Aletha Kearney;181164;Crawf.Co;Oct.9.
McBride,--(S.B.);--Lillian Wishart;185105;Phila;Oct.3.
McBride,--;--Bessie B.Purvis;212666;Rochester;Dec.23.
McBride,--;--Florence Hager;10235;Ethd.Co;Jan.17.
McBride,--;--Anna R.Sassaman;22581;Miffl.Co;Feb.26.
McBride,--;--Mary Ponsonby;163119;McKpt;Sept.11.
McBride,--;--Bertha R.Cuffler;81359;Butler Co;May 4.
McBride,--;--Ellen A.Lininger;225391;Greenville;Dec.23.

Bessie H. McBride - A. Sassaman - Miff -
22581-18 2-26-18.

McBride Katharyn Lucille - Ellen Dec. 25
Amelia Sinnger 225-891 Greenville

McBRIDE, MARIE - ROSE O'NEILL - PHILA 2/6 - 31822-18

McBride, Richard Elwood - Amy Louise Beall - 233601
Altoona - Oct. 21

McBride,--;--Ella C.McIntyre;74137;Pgh;Apr.12.
McBride,--;--Edith Scheloske;191725;Erie;Nov.18.
McBride,[illegible] Crosby;53772;Greensburg;Apr.26. Ketwick
McBride,Agnes;--Mary Wiesner;155129;Phila;Aug.24.
McBride,Alexander T;--Anna Graham;223920;Phila;Nov.10.
McBride,Amy L;--Rachel E.Kohler;183011;Pgh;Oct.27.
McBride, Anna;--Elizabeth Cassidy;227742;Phila;Nov.21.
McBride,Catherin D;--Elizabeth Douthett;33816;Grove City; Mar.3.
McBride,Charles;--Emma Magdalene;15021;Phila;Jan.11.
McBride,Charles;--Alice Omoill;70333;Phila;Apr.18.
McBride,Charles E;--Alice Yarnall;227383;Phila;Aug.16.
McBride,Earl A;--Francis McBride;18557;Col;Feb.4.
McBride,Edward;--Catherine Schwietzer;215711;W-Barre; Dec.10.
McBride,Eleanor;--Ellen McGlynn;10818;Upland;Jan.18.
McBride,Elizabeth;--Elizabeth Annatage;47991;W-Barre; Mar.15.
McBride,Floyd E;--Stella M.Rieger;178234;Butler Co; Oct.11.
McBride,Francis E;--Rose R.McGuirk;39163;Butler Co; Mar.16.
McBride,Graham L;--Mabel Loader;229233;Wash.Co;Dec.10.
McBride,Hazel A;--Leah I.McBride;35043;Col.Co;Mar.8.
McBride,Helen;--MatildaGriffiths;161523;Hazleton;Sept.9.
McBride,Helen;--Nellie C.Roddy;174053;Glassport;Sept.29.
McBride,Hugh;--Mary Dusenberg;94421;Phila;Jan.22.
McBride,James;--Anna McGonigal;70326;Phila;Apr.13.
McBride,John;--Susan Boylan;200971;Pgh;Nov.12.
McBride,John;--Anna M.Maguire;2069;Ches;Jan.17.
McBride,John A;--Carolyn Tuiker;33992;Altoona;Mar.29.
McBride,Joseph A;--Bessie Brown;223936;Phila;Nov.3.
McBride,Kenneth L;--Edith Hand;129255;Shippensbg;July 18.
McBride,Lillian J;--Zobra Babcock;134751;Phila;Aug.3.
McBride,LutherE;--Vera M.Green;223982;Phila;Nov.8.
McBride,Margaret;--Mary E.Coyle;75710;Phila;May 5.
McBride,Margaret;--Hannah Leary;221468;Phila;Oct.30.
McBride,Margaret G;--Margaret E.Kiley;113417;Phila; July 10.
McBride,Mary;--Jennie Dorr;31822;Phila;Feb.6.
McBride,Mary J;--Mary Graham;133564;Pgh;July 9.
McBride,Mary L;--Mary A.Connolly;73416;Pgh;Feb.14.
McBride,Milton C;--Alotha Kearney;181165;Crawf.Co;Oct.9.
McBride,Raymond H;--Permillia Dewis;17758;Alleg.Co; Feb.18.
McBride,Robert;--Grace Mundie;170869;Carb.Co;Oct.8.
McBride,Robert J;--Mary P.Savage;33354;Phila;Jan.23.
McBride,Roberta J;--Lelia Perwick;101663;EllwoodCity; June 4.
McBride,Roy A;--Amelia Binder;17735;Carnegie;Feb.16.

McBride, Wm, 17842 M. Simmons
Alleg Co. 2/15/18

Eleanor Louise ←

McBride,Ruth V;--Rose Ortman;36485;Col;Mar.12.
McBride,Vincent;--Elizabeth Crosson;134736;Phila;Aug.1.
McBride,Viola M;--Lena Yaeger;208725;Carb.Co;Oct.6.
McBride,Violet E;--Sadie Rhodes;51728;Phila;Mar.2.
McBride,William;--Margaret Sunnious;17842;Coraopolis;
Feb.15.
McBride,William T;--Virginia Martin;172619;Darby;Oct.2.
McBride,William W;--Mary C.North;102671;Harrisville;
June 18.
McBryan,Walter;--Agnes Gallagher;153249;Phila;Sept.7.
McBryan,Walter F;--Agnes M.Gallagher;153398;Phila;Sept.7.
McBryre,May;--Gladdis McBryre;54532;Westmd.Co;Apr.26.
McBurney,--;--Jennie Bigley;182963;Pgh;Oct.14.
McBurney,Donald C;--Bertha L.Kelly;204;Altoona;Jan.13.
McBurney,Elizabeth C;--Isabell Bell;81224;Ellsworth;
May 30.
McBurney,Elizabeth E;--Anna Serena;141603;Glassport;Aug.1.
McBurnie,William J;(S.B.);--Angee Williamson;190862;
Nov.30.
McCabe,--;--Anna Sullivan;97428;Pgh;May 14.
McCabe,--;--Louise Lejeune;82639;Westmd.Co;May 12.
McCabe,--;--Margaret Kunetz;150980;Zelienople;Aug.6.
McCabe,Aloysius;--Agnes Fleming;23507;Miners Mills;Feb.26.
McCabe,Annie F;--Rebecca Cowshaf;31849;Phila;Feb.20.
McCabe,Benjamin J;--Anna M.Morris;56222;Chest;Apr.3.
McCabe,Christine M;--Christine Graham;153388;Phila;Sept.4.
McCabe,Claire;--Anna Lelvine;38574;Forest City;Mar.31.
McCabe,Dorothy E;--Mabel M.Packs;9090;Bradf.Co;Jan.30.
McCabe,Elizabeth;--Margaret Fuchs;14927;Phila;Jan.8.
McCabe,Elizabeth;--Elizabeth Conrad;187416;Phila;Sept.18.
←McCabe,~~Ellen~~ V.A L;--Amelia Young;229562;Pgh;Dec.24.
McCabe,Elmer E;--Margaret M.Ege;80041;Carlisle;May 28.
McCabe,Elnor;--Ruth Mittener;226921;Allog.Co;Dec.19.
McCabe,Eugene F;--Ida G.Hoyt;155245;Phila;Aug.19.
McCabe,Francis;--Nellie Richardson;223953;Phila;Nov.5.
McCabe,Frank R;--Emma J.Brigdes;68648;Pgh;Apr.2.
McCabe,Hugh F;--Mary O'Leary;76794;Phila;Jan.31.
McCabe,Harry F;--Marcella A.Barrett;50140;Pgh;Feb.8.
McCabe,Irene;--Mary Callahan;147718;Scrant;Aug.18.
McCabe,James D;--Cecelia M.Rafferty;129134;Camb.Co;July 11
McCabe,John A;--Mary Snyder;10268;Sunbury;Jan.11.
McCabe,John J;--Nellie Donelly;116692;Pgh;July 22.
McCabe,John R;--Esther Scanlon;193798;Camb.Co;Nov.1.
McCabe,John T;--Theresa M.Smith;20142;Easton;Feb.26.
McCabe,Joseph;--Mary Pfoh;189028;Braddock;Nov.7.
McCabe,Joseph G;--MyrtleA.Gentler;113266;Phila;July 10.
McCabe,Margaret;--Margaret Parkins;30460;Pgh;Jan.23.
McCabe,Margaret C;--Gertrude O'keefe;136167;Phila;July 26.
McCabe,Marie;K;--Katherine E.Devinney;75802;Phila;May 1.
McCabe,Mary;--Mary Gilligan;113327;Phila;July 9.

McCabe,Mary;--Mary Hall;63619;Camb.Co;Apr.1.
McCabe,Mary;--Nellie J.McTague;22761;Montg.Co;Feb.21.
McCabe,Mary J;--Jamme Dougherty;31961;Phila;Feb.17.
McCabe,May;--Margaret Dillon;170425;Braddock;Oct.9.
McCabe,Miriam E;--Elizabeth Taylor;33423;Phila;Jan.21.
McCabe,Pearl;--Mary Deck;51585;Phila;Mar.7.
McCabe,Robert B;--Mabel Cunningham;121564;Evansbg;July 16.
McCabe,Rose A;--Rose Lacey;215779;Wilkes-Barre;Dec.21.
McCabe,Rose M;--Beatrice Kane;149395;Uniontown;Aug.10.
McCabe,Rosean;--Sarah Ranson;74126;Pgh;Apr.14.
McCabe,Sarah;--Julia Short;185033;Phila;Oct.6.
McCabe,Thelma H;--Florence Mc.Brown;96285;Pgh;June 9.
McCabe,Thomas J;--Elizabeth Prosser;43187;Norristown;
Feb.26.
McCabe,Viola M;--Viola M.Reed;54661;Braddock;Apr.12.
McCabe,Walter;--Grace Maynord;16547;Allentown;Feb.24.
McCachran,Jacob E;--Julia A.Boring;28496;Woodby;Feb.17.
McCadden,Joseph G;--Catherine Carr;75679;Phila;May 20.
McCadden,Leroy H;--Claire R.McKinley;115417;Phila;June 16.
McCadden,Mary H;--Catherine Carr;75678;Phila;May 20.
McCae,Paul V;-- Mary McCae;29956;Pgh;Feb.9.
McCafferty,--(S.B.);--Mita P.Croppert;197963;ButlerCo;
Nov.27.
McCafferty,Catherine;--Pable Rhinehart;41162;EdKpt;Mar.29.
McCafferty,Catharine R;--Mary E.Shutt;172796;Danville;
Oct.20.
McCaffery,Edward;--Anna McGinty;163910;Mahanoy City;
Sept.29.
McCafferty,Florence;--Mary Donahue;181030;Homestead;
Aug.9.
McCafferty,James C;--Anna M.McCloskey;221349;Phila;Oct.8.
McCafferty,James L;--Elizabeth Quigley;220347;Phila;
Sept.28.
McCafferty,John;--Margaret M.Ryan;227279;Phila;Mar.11.
McCafferty,John J;--Nellie Johnson;219207;Phila;Dec.16.
McCafferty,Joseph;--Anna McCafferty;51774;Phila;Mar.14.
McCafferty,Kenneth L;--Sarah Kane;19426;Alleg.Co;Feb.11.
McCafferty,Margaret J;--Margaret F.Cairns;51735;Phila;
Mar.13.
McCafferty,Rita;--Catherine Barrtt;113243;Phila;July 3.
McCafferty,Robert;--Ethel F.Beattie;161715;Westmd.Co;
Sept.13.
McCafferty,Rosella;--Mary McGuigan;139462;Conshohocken;
Aug.17.
McCaffery,--(S.B.);--Mary Burke;159281;Danville;Sept.30.
McCaffery,Anna;--Anna Hurst;64854;Scrant;Apr.11.
McCaffery,Blanche;--Blanche Streeten;31835;Phila;Feb.6.
McCaffery,Francis P;--Anne Morris;223940;Phila;Nov.10.
McCaffery,John M;--Anna Morris;30461;Pgh;Jan.24.
McCaffery,--(S.B.);--Helen Gorm;165724;Pottsville;Sept.29.

McCaffrey,--(S.B.);--Mary A.Matthews;31803;Phila;Feb.24.
McCaffrey,--;--Ruth Heath;172791;Danville;Oct.30.
McCaffrey,Daniel;--Catharine McIntyre;113291;Phila;
July 17.
McCaffrey,Ellen;--Ellen MacGregor;51613;Phila;Mar.21.
McCaffrey,Esther;--Theresa Dress;208380;Kingston;July 29.
McCaffrey,James;--Delia Madden;231239;Phila;May 12.
McCaffrey,John E;--Elizabeth K.McCaffrey;49882;Pgh;
Jan.19.
McCaffrey,Katherine E;--Jule H.McCaffrey;156984;Bridge-
ville;Aug.28.
McCaffrey,Margaret;--Jennie Dodds;120041;Chester;July 2.
McCaffrey,Mary;--Marie Williams;169122;Luz.Co;Sept.17.
McCaffrey,Mary M;--Mary E.McCaffrey;61190;McKees Rocks;
Apr.16.
McCaffrey,Patricia;--Marie F.Schlosser;221565;Phila;
Oct.14.
McCaffrey,Pershing H;--Chester R.Harbold;132029;York;
July 18.
McCaffrey,Robert J;--Sarah Ward;113132;Phila;July 12.
McCaffrey,Rosanna C;--Cecelia Welsh;16925;Bridgeville;
Feb.7.
McCaffrey,Rose E;--Mary Moyers;229044;Leb;Dec.8.
McCaffrey,Ruth;--Mary E.Ward;93442;Phila;June 8.
McCaffrey,Thomas;--Marie Stefloman;93344;Phila;June 22.
McCafloff,Susie;--Anna Fox;18457;Greene Co;Feb.19.
McCahan,--;--Nellie Conley;107102;Pt.Marion;June 20.
McCahan,Agnes R;--Kathryn Stanley;228416;Phila;Dec.30.
McCaharen,Helen C;--Laula Miller;156288;Altoona;Sept.20.
McCahill,--;--Stella Reinhart;41286;Alleg.Co;Mar.27.
McCahill,Ida F;--Anna Davis;138478;Wash.Co;Aug.25.
McCahill,Joseph A.E;--Lucile L.Hanhn;116859;Pgh;July 28.
McCahill,Rita J;--Isabelle Hackett;11162;Versailles;
Jan.14.
McCaig,Charlotte;--Henrietta Collins;24506;Marberth;
Feb.10.
McCain,--(S.B.);--Goldie McCain;217299;Pgh;Dec.6.
McCain,--;--Leila Preston;3277;Erie;Jan.1.
McCain,--;--Emma J.Lyman;149702;Wyom.Co;Aug.23.
McCain,John;--Katie Lewis;185034;Phila;Oct.7.
McCain,William;--Irene Wolf;72314;Phila;Mar.25.
McCairaker,Eva R;--Eva G.Burns;9831;Spg.City;Jan.6.
McCairus,Isabel F.H;--Mabel Hamilton;89796;Scottdale;
May 13.
McCalahan,James;--Elizabeth McKinney;31804;Phila;Feb.5.
McCale,--;--Annie McLoughlan;62978;New Phila;Apr.22.
McCale,Eleanor;--Delia M.McCale;97406;Pgh;May 18.
McCale,Francis B;--Bertha G.Reichel;139841;Duncansville;
Aug.30.
McCaleb,Colin G;--May Hummelbaugh;74130;Pgh;Apr.9.

McCaleb,Ezra E;--Zelda T.Groninger;162463;Clint.Co;Aug.5.
McCalebs,--;--Nellie G.Bowen;84456;Lewistown;Apr.24.
McCalgon,James;--Mary E.Fox;113348;Phila;July 3.
McCalips,--;--Maud Aurand;22590;Miff.Co;Feb.25.
McCalips,Mary L;--Clara S.Houser;40354;Lewistown;Mar.29.
McCalister,Mary B;--Gladys E.McCalister;229329;Alleg.Co;
Sept.18.
McCall,William J;(S.B.);--Marie T.Feaney;93329;Phila;
June 13.
McCall,--;--May A.Hamah;65232;Butler Co;Apr.7.
McCall,--;--Velva M.Lawers;38312;FallsCreek;Mar.19.
McCall,--;--Pearl Summerville;128332;Clarion Co;July23.
McCall,--;--Lillian Hazen;132888;Pgh;Aug.5.
McCall,--;--Alice Haverty;969;Butler;Jan.31.
McCall,--;--Cora Hilliard;34011;Butler Co;Mar.17.
McCall,--;--Hazel A.Pfannkuch;68613;Pgh;Apr.9.
McCall,--;--Anne Borach;205369;Erie;Dec.17.
McCall,--;--Eldora Holiday;17115;Butler;Feb.12.
McCall,Agnes L;--Viola Gregory;113515;Phila;June 22.
McCall,Anna;--Bridget V.Gallegher;184994;Phila;Oct.18.
McCall,Dorothy;--Thelma Keesman;153335;Phila;Sept.13.
McCall,Eleanor E;--Carrie Knouse;231624;Sunbury;Feb.5.
McCall,Francis;--Roberta Holcomb;93426;Phila;June 3.
McCall,Helen E;--Catherine Russell;56650;Conshohocken;
Mar.20.
McCall,Hugh F;--Laura Northry;197945;Sayre;Oct.28.
McCall,John;--Catherine Calliton;110330;W.Homestead;June 3.
McCall,Joseph;--Sarah Quinn;95296;Phila;May 5.
McCall,Kathryn;--Mary Doyle;105443;Mahanoy City;June 29.
McCall,Mary C;--Anna Levella;192922;Hbg;Nov.25.
McCall,Mary L;--Mabel Broomell;86903;Chest.Co;May 18.
McCall,Mary R;--Ethel Levier;119815;Clarion Co;July 6.
McCall,[redacted]--Elizabeth E.Kropp;225378;Butler;Nov.14.
McCall,Norman C;--Lauretta Peralour;64599;Lanc.Co;Mar.31.
McCall,Robert;--Martha Kuhn;101506;Erie;June 13.
McCall,Weaver T;--Ruth A.Thorn;93366;Phila;June 20.
McCallam,Joseph;--Mary McDevitt;29999;Pgh;Feb.21.
McCallan,Thomas G;--Elizabeth Gibson;115525;Phila;June 26.
McCallen,Lawrence E;--Pauline Fry;84532;Latrobe;May 5.
McCallicher,Edward E;--Elsie Myers;202640;Birdsboro;
Dec.23.
McCallick,Jennie;--Jennie Miller;160720;Camb.Co;Sept.6.
McCallim,Pablo;--Florence Stivason;103438;Arma;June 24.
McCallin,Cornelius;--Catherine Nolin;95309;Phila;May 29.
McCallin,John E;--Sarah Rowland;219035;Phila;Dec.26.
McCallin,Lawrence;--Elizabeth Burke;185989;Phila;Aug.31.
McCallin,Margaret E;--Catherine O'Donnell;221605;Phila;
Oct.31.
McCallion,--;--Frances Flanagan;173350;Erie;Oct.25.
McCallion,Ellen E;--Mary Sanbry;19731;Erie;Feb.1.

McCallips - Myrtle Loyetta 40854 Mifflin 3-29

McCallister, Delores M - Delihah M. Sloan 61292
Allegh Co - 4-3

McCalmont - Eleanor G. - Edna Campbell
164719 - Mill Creek - 9-30

McCallion,William;--Isabel Jacobs;21937;Johnsonbg;Feb.27.
McCallister,Cecelia J;--Helen Roach;207076;Homestead;
Dec.22.
McCallister,Clarence B;--Josephine Dailey;137597;Braddock;
Aug.13.
McCallister,Grace V;--Mary Cramblett;130154;S.Heights;
July 19.
McCallister,James W;--Elizabeth Leasur;228832;Sharon;
Dec.2.
McCallister,Lillian F;--Lillian A.O'Donnel;228357;Phila;
Dec.28.
McCallister,WilliamF;--Emma J.Jahnke;31989;Phila;Feb.21.
McCallom,Joseph;--Mary E. Green;230020;Phila;Dec.24.
McCallough,Helen E;--Pearl E.Robinson;162615;Lanc;Sept.23
McCallum,Edward S;--Rossita Moredridge;120556;Wash.Co;
July 21.
McCallum,Francis;--Lillian Kirby;155328;Phila;Aug.21.
McCallum,Gertrude E;--Elizabeth Rowland;71530;Phila;
Feb.28.
McCallum,John J;--Jennie Saxton;143240;Leechburg;Aug.11.
McCallum,Teresa L;--Loretta Brown;177054;Susq.Co;Oct.15.
McCallus,Kathryn M;--Stella M.Rubly;169752;Avis;Oct.22.
McCalmont,--(S.B.);--Alice B.Brownlee;181989;Wash.Co;
Oct.8.
McCalmont,--;--Sidney A.Robinson;26558;Alleg.Co;Feb.4.
McCambridge,--;--Anna Frimble;73640;Pgh;Mar.29.
McCambridge,Elizabeth I;--Frances L.Stanbury;187403;
Phila;Sept.27.
McCamley,Joseph P;--Ellen F.Masterson;93368;Phila;June 18
McCamley,Mary E;--Jennie Carey;8103;Old Forge;Jan.1.
McCammon,John;--Florence Johnson;79310;Bangor;May 27.
McCampbell,--;--Lulu Arrington;151961;Pgh;Sept.15.
McCamy,Robert B;--Laura M.Slaven;75863;Phila;May 27.
McCance,Donald;--Flora I.Ritter;225826;Fountain Hill;
Dec.31.
McCance,Leonard E;--Mabel E.Wilson;24851;Alleg.Co;Feb.3.
McCandle,--;--Rosa F.Briss;189979;Lehigh Co;Nov.15.
McCandlers,--;--Anna M.Skinner;49403;Pgh;Mar.17. Harriet N.
McCandless,--;--Gertrude Miller;164379;New Beth;Sept.21.
McCandless,--;--Katherine Klingensmith;169703;Youngwood;
Sept.3.
McCandless,--;--Mamie Kaker;78902;Butler Co;May 4.
McCandless,Ada L;--Lillian J.McCandless;118763;Butler;
July 24.
McCandless,Alice E;--Alice Jones;137790;Butler;Aug.8.
McCandless,Edna M;--Olive Haley;221377;Phila;Oct.27.
McCandless,Edward V;--Edith Mellott;225352;Butler;Aug.18
McCandless,Harry J;--Edna R.Rebenack;160101;McKean Co;
Sept.27.
McCandless,James;--Mary Gordon;221461;Phila;Oct.26.

James Russell McCandless - Sarah Jane McCandless

Butler Co - 67245 - 3-11

McCandless,James L;--Pearl E.Reitz;55527;Beth;Apr.28.
McCandless,John A;-- dora Snyder;163777;Mercer Co;Sept.18.
McCandless,Rebecca;--Hattie Martin;146045;Oakmont;Aug.6.
McCandless,Ruth Emily;--Mary E.Kileman;21450;Hellertown; Feb.8.
McCandless,Thelma M;--Alice L.Kriser;160294;Freedom; Sept.3.
McCandless,William H;--Ethel M.Drosher;138337;Beth; Aug.15.
McCandless,Woodrow;--Clara M.Hockenberry;168565;Butler; June 20.
McCanell,Enia M.H;--Ruth McCanell;191308;Westmd.Co; Nov.16.
McCaney,Margaret T;--Margaret Kelleher;33425;Phila;Jan.24.
McCanland,Sayah J;--Mary Burridge;201457;Pgh;Nov.25.
McCanley,Edward;--Grace McFarland;219139;Phila;Dec.17.
McCanley,Marie;--Catherine Clarey;97432;Pgh;May 13.
McCann,--(S.B.);--Cora Sweeney;97413;Pgh;May 17.
McCann,--(S.B.);--Margaret Bradley;190295;Col.Co;Oct.17.
McCann,--(S.B.);--Mary C.Kuhn;224093;Phila;Nov.28.
McCann,--(S.B.);--Katharyn Canawall;55852;Alleg.Co;Mar.3.
McCann,--(S.B.);--Anna Cluse;118749;Butler;July 29.
McCann,--(S.B.);--Mary McCroslin;63597;Patton;Apr.20.
McCann,Doris(S.B.);--Katherine Meehan;75662;Phila;May 23.
McCann,--;--Margaret J.Colgan;201456;Pgh;Nov.25.
McCann,--;--Margaret Tullom;213205;Scrant;Dec.8.
McCann,--;--Ella C.Yauger;61612;Fay.Co;Apr.17.
McCann,--;--Sara Jones;195764;New Castle;Nov.14.
McCann,--;--Louisa G.Hulson;11314;Wilkinsburg;Jan.3.
McCann,--;--Julia Hughes;96277;Pgh;June 20.
McCann,--;--Gertrude Snitger;97398;Pgh;May 19.
McCann,--;--Cora Sweeney;97412;Pgh;May 17.
McCann,--;--Rena E.Melnich;163585;Fay.Co;Sept.6.
McCann,--;--Bridget Conaboy;90250;Lacka.Co;May 26.
McCann,Anna M;--Hannah Sammon;115481;Phila;June 30.
McCann,Bernard J;--Elizabeth A.Ratti;227578;Phila;Oct.22.
McCann,Carolyn G;--Caroline Carr;51702;Mar.13;Phila;
McCann,Charles;--Winifred D.Kennedy;25275;Phoenixville; Jan.2.
McCann,Charles;--Winifred O'Brien;155099;Phila;Aug.31.
McCann,Charles E;--Mary Hoke;41722;Dauph.Co;Mar.3.
McCann,Claire;--Ella Foley;211743;Osceola Mills;Aug.24.
McCann,Clara C;--Anna Bockeroth;135389;Phila;Feb.18.
McCann,Donald;--Mary Flyn;9458;Scrant;Jan.22.
McCann,Dorothy;--Jennie Reeves;136247;Phila;July 29.
McCann,Edith M;--Hattie M.Johnson;138445;Tioga Co;Aug.29.
McCann,Edith M;--Emma Fry;100266;Col;June 8.
McCann,Elenore L;--Ellen R.Maurer;81953;Easton;Apr.15.
McCann,Elizabeth M;--Clara Blaney;14957;Phila;Jan.10.
McCann,Emmett J;--Julia Fusa;141072;Easton;Aug.4.

Marjorie McCann - Gertrude Snitzer
Pgh, - 97398 - 5-19

McCann, Marie Freda, Esther May Moser, D243618 ←
Smithfield
Fay. Co
5/19/18

McCardle, Marg. Marie - Clara McClellan - 2/28 - Mifflin Co - 22582

McCann,Eugene;--Mary Mahany;173007;E.Pgh;Oct.27.
McCann,Francis E;--Mabel Lanick;212130;Center Co;Nov.2.
McCann,Grace;--Lizzie Kopenhaven;122775;Gilberton;June 29.
McCann,Harold W;--Lottie Rhoads;8645;Pottstown;Jan.22.
McCann,Harry;--Susan Breen;251460;Phila;Apr.9.
McCann,Helen;--Martha Cody;70408;Phila;Apr.9.
McCann,James;--Elizabeth Stinger;15034;Phila;Jan.1.
McCann,Jennie;--Jennie Reeves;136246;Phila;July 29.
McCann,Jennie M;--Ella Kearney;53360;Phila;Feb.18.
McCann,John;--Mary Friel;113355;Phila;July 13.
McCann,John R;--Anna Newcomb;137112;Archbald;Aug.28.
McCann,John K;--Helen G.George;48525;W.Fairview;Mar.2.
McCann,Joseph;--Vera Kenny;36769;Cresson;Jan.23.
McCann,Margaret F;--Georgia B.Bark;93393;Phila;June 22.
McCann,Mary;--Mary Welsh;94467;Phila;Feb.28.
McCann,Mary E;--Mary A.Wise;Ind.Co;Jan.28.-2571
McCann,Leo;--Bella Falls70360;Phila;Apr.20.
McCann,Mary C;--Annie O'Donnell;113309;Phila;July 9.
McCann,Mary E;--Mary Kleppick;68656;Pgh; Apr.1.
McCann,Nora I;--Nora T.Donaghue;221384;Phila;Oct.27.
McCann,Patrick J;--Mary E.Fitzgerald;228347;Phila;Dec.14.
McCann,Peter;--Annie Dreney;113418;Phila;July 14.
McCann,Rita;--Janet Tennunet;229559;Pgh;Dec.23.
McCann,Robert;--Helen Keston;113139;Phila;July 10.
McCann,Robert I;--Frances E.Barnhart;62611;New Castle;
Apr.30.
McCann,Sarah E;--Catharine McMahon;196313;Osceola Mills;
Nov.7.
McCann,Susan;--Susan Dely;187402;Phila;Sept.20.
McCann,Thomas;--Margaret Rilty;155279;Phila;Aug.20.
McCann,Thomas;--Catherine Merrick;75849;Phila;May 17.
McCann,Thomas E;--Margaret Faith;226492;Miff.Co;Dec.5.
McCann,William;--Delia Dougherty;93897;Carbon;May 23.
McCanna,Cathryne P;--Catharine Gamble;103413;Kittanning;
June 17.
McCannagh,James;--Rochia Dominica;136835;Apollo;Aug.15.
McCannic,Laura L;--Gladys M.Conway;111154;Wash;June 30.
McCannon,--;--Josephine Omalley;128677;Scrant;July 31.
McCannon,Donald G;--Lottie M.Bender;191969;E.Bangor;
Nov.17.
McCannon,Loraine M;--Jennie Jones;113193;Phila;July 26.
McCans,--;--Laura Wise;158534;Frank.Co;Sept.15.
McCans,Robert Seasberger;--Nora Trace;170366;Adams Co;
Oct.30.
McCansland,Raymond W;--Eva Taylor;91380;Warren;May 15.
McCantless,Dorothy;--Mary Coleman;14893;Phila;Jan.24.
McCardle,Daniel J;--Annie Clery;53400;Phila;Feb.28.
McCardy,Emma E;--Isabelle Spence;206867;Mercer Co;Oct.31.
McCarey,Edna;--Edna Geiger;219192;Phila;Dec.16.
McCarl,--;--Flossie Truan;102380;Grove City;June 28.

McCarl,Harold R;--Virginia B.Bowman;39930;Juniata;Mar.4.
McCarl,Louis J;--Kate Bragee;105335;Mercer Co;June 4.
McCarl,Mary M;--Edna Frazier;217702;Pgh;Nov.25.
McCarm,Helen;--Johanna Foley;89864;St.Clair;May 7.
McCarney,--;--Rhoda Rock;150136;Waynesboro;Aug.5.
McCarney,Janet B;--Vesper Bloom;67391;Waynesbor;Apr.20.
McCarr,--;--Grace Watson;41144;AdamsCo;Mar.24.
McCarrell,John M;--Gertrude K.McCool;216203;Wash.Nov.26.
McCarrell,John T;--Jane C.Scharf;10234;Sunbury;Jan.26.
McCarren,--;--Sarah Gallagher;149967;Arms.Co;Aug.4. Rita E.
McCarrick,Agnes K;--Elizabeth M.Banholzer;224135;Phila; Nov.13.
McCarrick, Edward;--Annie McClafferty;200164;W.Conshohocken;Oct.21.
McCarrick,Mary E;--Anna Ames;155288;Phila;Aug.17.
McCarrier,Ruth;--Lizzie McClain;1852;Coatesville;Jan.13.
McCarrins,Margaret M;--Margaret Gallen;115406;Phila; June 26.
McCarroll,Lewis;--Mary Stocker;148848;S.Beth;Aug.17.
McCarroll,Lillian;--Louise Gentzer;182959;Pgh;Oct.13.
McCarroll,Robert;--Katie Mangan;18533;Carbondale;Feb.6.
McCarron,--(S.B.);--Fanny Hanschl;75843;Phila;May 29.
McCarron,Dorothy;--Lena D.Tumbro;153390;Phila;Sept.1.
McCarron,Pauline;--Katherine McCarron;15058;Phila;Jan.5.
McCarry,Charles;--Catharine A.Shields;228384;Phila;Dec.31.
McCart,Dorothy I;--Florence D.Elwell;7621;Law.Co;Jan.30.
McCarter,Joseph M;--Florence Bowen;33427;Phila;Jan.10.
McCarter,Robert;--Elizabeth Hammond;190687;Conshohocken; Nov.2.
McCarter,William T;--Emma Risenhauer;73174;Pgh;May 4.
McCarterey,Isabelle L;--Clara Thompson;131658;Middlesex; July 3.
McCarthy,--(S.B.);--Molly O'Hare;74149;Pgh;Apr.29.
McCarthy,Francis (S.B.);--Mary Smith;185119;Phila;Oct.1.
McCarthy,--;--Lucy McDonald;223857;Phila;Nov.1.
McCarthy,--;--Mary May;168219;Lacka.Co;Sept.24.
McCarthy,--;--Correla Christian;70498;Phila;Apr.6.
McCarthy,--;--Mary L.Wallsworth;50163;Pgh;Feb.5.
McCarthy,--;--Mary King;132828;Pgh;Aug.21.
McCarthy,--;--Alice Murphy;130513;Lacka.Co;July 13.
McCarthy,--;--Marie Barkley;214796;Uniontown;Dec.8.
McCarthy,--;--Mary M.O'Connell;97392;Pgh;May 20.
McCarthy,--;--Dorothy Harkins;73673;Pgh;Mar.6.
McCarthy,--;--Margaret C.Irwin;108478;Swissvale;May 30.
McCarthy,--;--Kater Conely;37762;Erie;Mar.5.
McCarthy,--;--Mollie Bowman;180849;Titusville;Oct.26.
McCarthy,--;--Christine Negly;127037;Alleg.Co;June 13.
McCarthy,--;--Catherine O'Donnell;51794;Phila;Mar.2.
McCarthy,Agnes D;--Bridget Bowen;114567;Phila;Apr.14.
McCarthy,Anna E;--Bessie Hagerman;159232;Dunmore;Sept.20.

McCarthy John - McDermott M. - Scranton
2-9-18 - 45347

~~McCarty Rita - Catherine Library~~
~~22704 Scranton~~ -

McCarthy,Anna E;--Anna J.Pursglove;80132;Connellsville; Apr.29.
McCarthy,Charles J;--Hannah Binkley;104874;Alleg.Co; May 17.
McCarthy,Cornelius;--Mary Haggerty;187186;Phila;Sept.28.
McCarthy,Dorothy;--Florence Welden;153355;Phila;Sept.3.
McCarthy,Dorothy L;--Lillian E.Kertz;59202;Hbg;Apr.16.
McCarthy,Edna F;--Edna E.Lewis;140676;Erie;Aug.4.
McCarthy,Elinor;--Elizabeth Sullivan;149565;Monroe Co; Aug.6.
McCarthy,Elizabeth;--Mary Evans;26372;Scrant;Feb.28.
McCarthy,Ellen E;--Hetrick Arnold;116767;Pgh;July 14.
McCarthy,Eugene;--Bella Hastings;179333;Scrant;Oct.30.
McCarthy,Florence;--Florence I.Lecture;75857;Phila;May 16.
McCarthy,Francis H;--Anna M.Bratsch;128849;Lehigh Co; July 14.
McCarthy,George;--Jamesina Smith;113359;Phila;July 12.
McCarthy,George E;--Minnie Ott;48563;York;Mar.17.
McCarthy,Geraldine;--Frieda Paetz;31982;Phila;Feb.13.
McCarthy,Hazel M;--Hazel M.Keil;183018;Pgh;Oct.29.
McCarthy,Henry;--Lucy Dumaw;39569;Hazleton;Mar.18.
McCarthy,James;--Mamie Ashton;6343;McKees Rocks;Jan.14.
McCarthy,Jane E;--Rosa S.Melzer;215173;Vandergrift;Dec.8.
McCarthy,John H;--Alice Schroeder;129035;Sayre;July 29.
McCarthy,John;--Regina Cosgrove;223988;Phila;Nov.3.
McCarthy,Joseph G;--Mabel Leaver;23302;Dela.Co;Feb.11.
McCarthy,Josephine;--Mary Evans;26373;Scrant;Feb.28.
McCarthy,Katherine;--Katherine Boland;65183;Sayre;Apr.5.
McCarthy,Laura E;--Laura Parkin;93290;Phila;June 15.
McCarthy,Leo F;--Margaret G.Dunleavy;187270;Phila;Sept.14.
McCarthy,Lucy;--Kathryne Milsgar;214218;Beth;Dec.21.
McCarthy,Margaret;--Bridget Knavey210845;N.Braddock; Dec.18.
McCarthy,Margaret;--Mary Ryan;220222;Phila;Aug.4.
McCarthy,Margaret;--Elizabeth Corcoran;215640;Winton; Dec.3.
McCarthy,Margaret M;--Catherine Tracey;68672;Pgh;Apr.21.
McCarthy,Marion L;--Clara Kurtz;216655;Pgh;Dec.24.
McCarthy,Martin J;--Anna E.Matthews;164009;Monongahela; Sept.2.
McCarthy,Mary;--Mary Grenalch;198286;Smithport;Sept.12.
McCarthy,Mary E;--Rose E.Archer;90008;Bradf.Co;May 31.
McCarthy,Mary L;--Lou A.Peterson;126420;New Castle; July 16.
McCarthy,Michael;--Anna E.Gillespie;131550;W-Barre; June 28.
McCarthy,Nellie E;--Clara Norton;24304;New Castle;Feb.24.
McCarthy,Raymond;--Mary Lees;148129;S.Fork;Aug.11.
McCarthy,Thomas;--Regina McCarthy;221383;Phila;Oct.24.
McCarthy,Thomas;--May A.Dunn;151866;N.S.Pgh;Sept.9.

... Verneke Roy

McCartney Donald Clark - Ruby Harsha

233/37 Wash. Co. Mar. 21

McCarthy,Thomas F;--Lillian Murray;33393;Phila;Jan.27.
McCarthy,Veronica E;--Catherine H. Martin;70550;Phila;
Apr.3.
McCarthy,William;--Theresa McMaulman;82535;Gilberton;
May 7.
McCarthy,William E;--Sophia Kraft;88565;Scrant;May 2.
McCarthy,William H;--Nellie Cronin;205936;Erie;Dec.26.
McCarthy,William J;--Helen Gunn;33424;Phila;Jan.24.
McCarthy,William P;--Nellie Bransfield;51683;Phila;
Mar.18.
McCartle,--;--Clara McClellan;22582;Miff.Co;Feb.28.
McCartle,Catharine G;--Mary Clingor;17685;Burnham;Feb.7.
McCartle,Mary S. E;--Tressie L.Orr;104344;Miff;June 28.
McCartney,--;--Kittie Thompson;167250;Mercer Co;July 21.
McCartney,--;--Marrella Turner;145255;Mill Creek;Aug.8.
McCartney,--;--Loretta Kunkle;214872;Uniontown;Nov.30.
McCartney,--;--Hexie Nicklem;89326;Mercer Co;May 30.
McCartney,--;--Jennie McKay;20511;Venango Co;Feb.14.
McCartney,--;--Elizabeth Ketterer;102477;Greensbg;June 1.
McCartney,Annabel;--Ida B.McCartney;58585;Camb.Co;Apr.14.
McCartney,Artalissa J;--Clara Campbell;229217;Wash.Co;
Nov.16.
McCartney,Augusta;--Lilly Brown;223897;Phila;Nov.17.
McCartney,~~Berne~~;--Losta Mitchell;195163;Mercer;Nov.4.
McCartney,Charles H;--Clara A.Ruffell;33378;Phila;
Jan.29.
McCartney,Daniel F;--Anna M.Pascale;221394;Phila;Oct.25.
McCartney,Ben;--Ida Boyers;58240;Frank;Apr.5.
McCartney,Estella;--Elizabeth Murray;131793;Wash;July 16.
McCartney,Eugene;--Elizabeth Prescott;199004;Turtle
Creek;Sept.27.
McCartney,Howard E;--Elvina E.Marcellus;79673;Alleg.Co;
Apr.29.
McCartney,James S;--Naomi Hough;29952;Pgh;Feb.8.
McCartney,Madaline;--Hilda J.Davis;171426;Carnegie;
Oct.1.
McCartney,Max;--Annie Clark;20638;Clfd.Co;Feb.15.
McCartney,Myles A;--Abygeal Lynch;132950;Pgh;Aug.17.
McCartney,Paul;--Margaret Cain;229325;Alleg.Co;June 21.
McCartney,Robert E;--Emma M.Beatty;96234;Pgh;June 12.
McCartney,Ruth E;--Emma Frederick;116680;Pgh;July 8.
McCartney,Vera;--Blanche A.Harwood;93261;Phila;June 8.
McCartney,Virginia M;--Adda M.Buston;85148;Crawf.Co;
May 19.
McCartney,Wallace E;--Hannah Murray;216201;Wash;Nov.25.
McCartney,William T;--Sarah J.Voschier;102384;Mercer;
June 12.
McCarty,--(S.B.);--Anna Kelly;223948;Phila;Nov.11.
McCarty,James;--Gertrude McCoey;82805;Hastings;May 5.
McCarty,--;--Marie Burns;49387;Pgh;Mar.21.

McCarty,--;--Myrtle M.Snyder;205372;Deemston;Dec.17.
McCarty,--;--Agnes I.DeHarrois;140200;Dorrancetон;Aug.27.
McCarty,--;--Francis Hess;191719;Erie;Nov.15.
McCarty,--;--Lillian M.McCarty;207631;Ind.Co;Dec.15.
McCarty,--;--Lottie G.Rabuck;55837;College Hill;Apr.20.
McCarty,--;--Edith Paul;58423;Sull.Co;Apr.14.
McCarty,--;--Annie Murray;219135;Phila;Dec.21.
McCarty,--;--May Snyder;110323;W-Barre;June 4.
McCarty,--;--Sadie Rice;101681;Law;June 16.
McCarty,--;--Naomi Reeder;108568;Huntg.Co;Nov.30.
McCarty,Charles;--Nellie Butler;221599;Phila;Oct.2.
McCarty,Dorothy J;--Sarah McKabe;171638;Camb.Co;Oct.3.
McCarty,Edward;--Elizebeth Sanders;5344;Johnstown;Jan.22.
McCarty,Earl H;--Carrie Stanley;148016;Swissvale;July 24.
McCarty,Florence;--Anna Bly;197637;Grant;Nov.18.
McCarty,George E;--Kate Victory;15043;Phila;Jan.1.
McCarty,Gerlad;--Emma Crawford;14979;Phila;Jan.11.
McCarty,Helen M;--Maude K.Lathrop;121734;Erie;July 13.
McCarty,Herman J;--Mary Fleck;109843;Bucks Co;May 25.
McCarty,James P;--Agnes M.Waldron;93379;Phila;June 16.
McCarty,James W;--Ethel Baker;215756;W-Barre;Dec.15.
McCarty,John;--Mary McDermott;45347;Grant;Feb.9.
McCarty,John L;--Minnie Ray;89471;Sunbury;May 8.
McCarty,John P;--Hazel A.Parker;163764;Muncy;Sept.5.
McCarty,John W;--Amy M.Gibson;57685;Erie;Apr.3.
McCarty,Joseph R;--Carolyn T.Germon;14926;Phila;Jan.26.
McCarty,Lena M;--Lena L.Smith;37330;Deemston;Feb.25.
McCarty,Leon C;--Hattie Frederich;197939;Sayre;Sept.19.
McCarty,Lester G;--Bertha Smith;81059;Mont.Co; May 23.
McCarty,Margaret B;--Ruth Lavotti;61076;McKpt;Apr.13.
McCarty,Mary R;--Sarah A.Brown;205349;Mont.Co;Dec.1.
McCarty,Raymond C;--Margaret M.Bieber;224026;Phila;Nov.17.
McCarty,Rita;--Catherine Gilroy;226704;Grant;Nov.11.
McCarty,Ruth;--Elisabeth Sheetz;51704;Phila;Mar.3.
McCarty,Thomas C;--Bertha Kunz;76967;Phila;Mar.1.
McCarty,Walter A;--Anneta Ebling;145864;Nthp;Aug.26.
McCarty,Willard S;--Mary C.Hohman;84796;McKpt;May 5.
McCarville,Gertrude A;--Elizabeth R.Baile;223848;Phila;
Nov.15.
McCash,Elizabeth R;--Anna M.Mckee;184957;Phila;Oct.4.
McCaskey,John P;--Florence Hoover;162565;Lanc;Sept.8.
McCasland,Richard E;--Jennie L.O'Neal;200630;Pgh;Nov.3.
McCaslin,Arnold G;--Claydis Daniels;139189;Corry;Aug.7.
McCaslin,Dores;--Madean B.McCaslin;133562;Pgh;July 21.
McCaslin,Esther M;--Mame Hollick;73010;Jersey Shore;
Apr.6.
McCaslin,Lewis F;--Bessie A.Ruby;86236;New Castle;May 16.
McCaslin,Margaret A;--Lina V.Lenza;63258;Clfd.Co;Mar.9.
McCaslin,Norman W;--Alice M.Rider;131028;Butler Co;
July 18.

McCandless Edward Victor - Edith
Mellott - 225-30-2 Butler Aug. 18

Entered in print 7 pages front

McCauley, John Peter - Mary E. Pope; 140513; 140513; Beaver; T-20

McCathren,Virginia A;--Gladys M.Lartz;84838;McKees Rocks;
May 25.
McCaughan,Catherine;--Annie Friel;77558;Phila;Apr.23.
McCaughan,Kay V;--Alice Denny;45480;Swissvale;Mar.22.
McCaughey,Adaline;--Agatha Gross;208914;Lanc;Dec.25.
McCaughey,George B;--Hannah Brady;219133;Phila;Dec.13.
McCaughey,John;--Ida E.Brooks;134754;Phila;Aug.3.
McCaughey,John J;--Marguerite McSwiggin;219167;Phila;
Dec.6.
McCaughey,Louis T;--Julia A.Hedinger;15103;Phila;Jan.15.
McCaughtry,--;--Bessie McHarg;106323;Leb;June 28.
McCaughtry,Robert K;--Lydia A.Marx;34672;Beaver Falls;
Mar.7.
McCaughy,Hanorrah;--Eva Truzza;89682;Shenandoah;May 3.
McCaughy,Margaret;--Theophilia Witkowski;109386;Shenan-
doah;June 4.
McCaughy,Scott D;--Gladys M.Morello;220331;Phila;Sept.17.
McCaul,Edith E;--Lucile Batchler;73408;Pgh;Feb.23.
McCaulay,Jane I;--Susan Garman;170620;Bellwood;Oct.26.
McCauley,John (S.B.);--Mary Wichman;153295;Phila;Sept.10.
McCauley,--;--Ira B.Jenkind;79733;Canton;May 30.
McCauley,--;--Evaline F.Stroup;161785;Elk Co;Aug.21.
McCauley,Agnes;--Mary Larkin;155120;Phila;Aug.27.
McCauley,Arthur L;--Grace I.Mohr;5707;Clarion Co;Jan.23.
McCauley,Catharine;--Catharine Morris;113339;Phila;July 9.
McCauley,Charles E;--Alma Idzkowsky;28419;Wilkinsburg;
Feb.10.
McCauley,Charles G;--Marie Green;31825;Phila;Feb.3.
McCauley,Charles J;--Elizabeth T.Haber;3233;E.Mauch Chunk;
Jan.26.
McCauley,Curtis B;--Minnie Smith;193748;Jeannette;Nov.30.
McCauley,Dorothy E;--Minnie Hool;55982;Camb.Co;Apr.28.
McCauley,Dorothy M;--Emma Huston;216310;Woodlawn;Aug.17.
McCauley,Eleanor M;--Martha Brenner;176361;Millvale;
Sept.28.
McCauley,Elizabeth;--Clara Custer;80211;Ind.Co;May 1.
McCauley,Gertrude;--Mary Eckman;124413;Lanc;July 28.
McCauley,Glendole;--Ida Latzmer;61161;McKpt;Mar.26.
McCauley,Herman H;--Ada M.Hawk;9225;Lanc.Co;Jan.8.
McCauley,James G;--Vera McCrew;203402;Wash.Co;Dec.12.
McCauley,James P;--Elizabeth Higgins;77538;Phila;Apr.19.
McCauley,Kathryn E;--Kathryn Rees;7 309;Phila;Apr.12.
McCauley,Michael;--Ida Hool;169964;Altoona;Oct.5.
McCauley,Mildred E;--Margaret L.Hennessey;113227;Phila;
July 2.
McCauley,Virginia L;--Carrie Carlson;207494;Hbg;Dec.13.
McCauley,Walter;--Lucy Markley;121818;Erie;July 22.
McCauliff,Mary J;--Bessie J.Fonder;40154;Camb.Co;Mar.16.
McCaulley,Madeline;--Sarah Berndt;113039;Phila;July 16.
McCaulley,Mary;--Anna Githinsha;5911;Leb;Jan.24.

Helen V. McCausland - H. Solomon - Phila -

185140-18 10-20-18

McCaulley,Mary;--Ada Phipps;190678;Conshohocken;Nov.30.
McCausland,--(S.B.);--Bertha Alterback;72405;Phila;Mar.27.
McCausland,Jane;--Josephine M.Rieff;70522;Phila;Apr.3.
McCausland,Mary K;--Bertha Alterback;72406;Phila;Mar.27.
McCausland,Myrtle V;--Olive M.Templeton;65557;Ind.Co;
Apr.3.
McCausland,Nancy E;--Gertrude Shannyost;97451;Pgh;May 8.
McCausland,Rose;--Rose A.Dougherty;221560;Phila;Oct.18.
McCauslin,--;--Mary E.Warren;169679;Adams.Co;Sept.30.
McCauslin,--;--Hazel M.Fair;54534;Adams Co;Apr.26.
McCauslin,--;--Amanda J.Orner;156843;Adams Co;Sept.14.
McCauslin,Alma G;--Myrtle Van Meter;195532;Mercer Co;
Nov.13.
McCauslin,David E;--Elizaboth Greoga;65421;Steelton;
Apr.21.
McCavitt,Ellen M;--Gertrude Hoag;207152;Bedf.Co;Dec.1.
McCavitt,John J;--Emma Smith;102623;Bedf;June 12.
McCaw,Samuel;--Helen M.Robinson;82053;Freedom;May 22.
McCawley,Thomas J;--Anna Ryan;106342;Norristown;June 28.
McCay,--;--Helen G.McCay;140982;Law.Co;Aug.25.
McCay,Katheryn E;--Claria C.Snering;94657;Phila;Apr.7.
McCay,Sarah ;--Rachel G.Mills;98515;Alleg;June 12.
McCellan,--;--Florence D.Auslor;178106;Oil City;Sept.3.
McChain,--;--Emma Wilson;122514;Wash.Co;July 10.
McChesney,Hugh C;--Myrtle Woods;73658;Pgh;Mar.24.
McChestney,--;--Carrie Forsha;37343;Westmd.Co;Mar.10.
McChinote,William J;--Margaret Mitchell;190084;Camb.Co;
Sept.29.
McCime,Willia T;--Willow Dauer;49417;Pgh;Mar.15.
McClafferty,Helen;--Anna Flaherty;200600;Pgh;Nov.2.
McClafferty,Margaret R;--Margaret Burns;206670;Glass-
Port;Dec.17.
McClafferty,Melvin R;--Annie Miller;78920;Butler Co;
May 18.
McClain,--(S.B.);--Verinie L.Harmon;161857;Arms.Co;
Sept.23.
McClain,--(S.B.);--Nano B.Poust;127758;Lycom.Co;July 14.
McClain,--;--Elizaboth McClain;138245;Bradf;Aug.24.
McClain,--;--Elda Konewirth;9336;Shippenville;Jan.31.
McClain,--;--RebeccaCharles;211081;New Castle;Dec.19.
McClain,--;--Mabel Cypher;65233;Butler Co;Apr.24.
McClain,--;--Anna Robbins;43964;Point Marion;Mar.18.
McClain,--;--Martha A.Allison;198207;Clarion Co;Oct.4.
McClain,--;--Gertrude Connors;171095;Bradf;Oct.4.
McClain,--;--Myrtle Jackson;1592;Wash.Co;Jan.13.
McClain,--;--Marget Smith;119042;Huntg.Co;July 13.
McClain,--;--Hannah Peer;37850;Erie;Mar.16.
McClain,Alexander M;--Jean McClymont;23972;Mt.Pleasant;
Feb.24.
McClain,Anna M;--Anna M.Moore;49451;Pgh;Mar.3.

McClain Edith Margaret Griffith
Stowe twp
5-2-18
84891

McClain Lillian G. Hoden J. pgh 5/12 - 97434

William L. McClain - H. Peer - Erie -
37850-18 3-16-18

McClain,Clifford J;--Emma J.Piper;202047;Ind.Co;July 25.
McClain,Clyde G;--Marie M.Lanning;171532;Alleg.Co;Oct.7.
McClain,David C;--Hattie Adams;34525;Brackenridge;Mar.30.
McClain,Delore;--Hilda T.Groatch;163332;Venaca;Sept.13.
McClain,Edward R;--Julia Howmiller;121538;E.Conemaugh;
July 21.
McClain,Eleanor J;--Alice L.Chiahahnn;16954;Beaver Falls;
Feb.18.
McClaine,Elizabeth;--Sarah Horta;211621;N.Catasauqua;
Jan.16.
McClain,Ella L;--Verna Wagner;47600;Williamsbg;Mar.12.
McClain,Francis;--Frances Wells;215336;Elmerding;Nov.25.
McClain,George Puff;--Beulah L.Hays;10591;Greensbg;Jan.12.
McClain,Harold;--Nellie Johnson;104041;Clarion;June 27.
McClain,Harold F;--Miller Gregg;171578;College Hill;
Sept.16.
McClain,James;--Julia M.McCarty;220352;Phila;Sept.29.
McClain,Jean;--Jennette McClain;122368;Fay.Co;July 10.
McClain,Jessie R;--Laura Coleman;2804;Fay.Co;Jan.8.
McClain,John;--Fay Reed;230758;Phila;Dec.6.
McClain,John E;--Marie L.Stauffer;149111;Scottdale;Aug.28.
McClain,John R;--Beulah J.Richey;216004;Tatsontown;Dec.1.
McClain,John R;--Julia R.Canty;136938;Altoona;Aug.12.
McClain,Joseph;--Mary Lyden;128797;Scrant;May 23.
McClain,Margaret;--Cathrine Visler;77565;Phila;Apr.27.
McClain,Margaret E;--Dolly McKean;130289;Blair Co;July 18
McClain,Marguerite J;--Margaret McClain;211421;Norristown;
Nov.17.
McClain,Martha E;--Ruth Estep;161884;Juniata;~~Sept.22~~.8/31
McClain,Mary;--Mary McClain;73641;Pgh;Mar.29.
McClain,Mary;--Margaret Miller;42607;N.Braddock;Mar.23.
McClain,Mary E;--Elizabeth McAfee;96225;Pgh;June 15.
McClain,Milton E;--Ethel E.Reed;51629;Phila;Mar.11.
McClain,Myrtle;--Florance Comeran;109718;Alleg.Co;June 1.
McClain,Olga;--India McClain;70379;Phila;Apr.27.
McClain,Oliver H;--Elizabeth Spellman;130375;Fay.Co;
July 13.
McClain,Richard E;--Jessie Henry;79173;Huntg;May 27.
McClain,Rita;--Julia M.McCarty;220353;Phila;Sept.29.
McClain,Robert D;--Miriam C.Kunkle;49165;Tmspt;Mar.9.
McClain,Robert F;--Nellie Bigler;33944;Altoona;Mar.24.
McClain,William J;--Anna E.Jennings;93456;Phila;June 23.
McClaine,--;--Dessa Simpson;121627;E.Brady;July 1.
McClaine,--;--Virginia A.Tracy;19646;E.Brady;Feb.13.
McClan,--;--Bertha Smith;20232;Adams Co;Feb.25.
McClanahan,--;--Eva A.Scrimmore;193332;Arms.Co;Nov.19.
McClanahan,Billie E;--Verga Krotzer;203792;Center Co;
Dec.5.
McClanahan,Milford;--Ethel R.Houts;1823;Centre Co;Jan.20.
McClane,Edith P;--Margaret Griffith;84891;Alleg;May 2.

see McClaine

See McClarran

McClarran, John Samuel - Vira Ellen McNutt; 16876;
Westmd Co; Sept. 22

McCleaf - William R. Mary C. Allison - 4151 Gettysburg 1/

McClane,Florence;--Florence Franz;115497;Phila;June 25.
McClane,John;--Anna McClane;78664;Braddock;May 20.
McClare,--;--Elsie McCleary;179071;Ridley Park;Oct.8.
McClaren,John S;--Vera E.McHutt;160876;Greensbg;Sept.22.
McClaren,John T;--Daisy I.Chatmore;5394;Johnstown;Jan.29.
McClaren,Paul;--Linda M.Hill;39479;Ind;Mar.29.
McClarnonon,John B;--Cecelia A.Boyle;62616;New Castle; Apr.16.
McClaron,Dorothy;--Lillie Founds;75773;Phila;May 15.
McClarren,Dorothy G;--Stella Ott;99290;Som.Co;June 4.
McClarren,Robert E;--Mamie A.Lukehart;199403;Vandergrift; Nov.3.
McClarrigan,Daniel P;--Anna M.Gilles;143450;Lanc;Aug.26.
McClary,Pershing;--Mary E.Kerstetter;173619;Easton;Oct.17
McClasen,James P;--Annie Hobert;166909;S.Fork;Sept.15.
McClaskey,Jean I;--Grace Turner;208427;Kane;Dec.22.
McClatchey,--;--Carrie Langel;68657;Pgh;Apr.1.
McClatchie,Harold V;--Helen McClatchie;147254;Read;Aug.4.
McClatchie,Virginia E;--Ada Adams;64239;Read;Apr.23.
McClaude,Ivan E;--Grace Mauger;59579;Susq.Co;Apr.13.
McClaughlin,Everett R;--Mary L.Reed;47386; estmd.Co; Mar.28.
McClay,Edward E;--Winnifred E.Brogan;72380;Phila;Mar.31.
McClay,Eileen;--Delia Sullivan;150329;Woodlawn;Aug.7.
McClay,George H;--Marguerite J.Ross;178295;Parkesburg; Oct.19.
McClay,Joseph J;--Emily Sheely;208312;Lanc;Dec.6.
McClay,Malvern;--Minnie Spagnolia;155267;Phila;Aug.27.
McClay,Mary E;--Nellie E.Harkin;2110;Chester;Jan.24.
McClay,Myrtle B;--Myrtle McCall;120748;Colley;June 14.
McClay,Samuel A;--Elizabeth J.Nesbit;113121;Phila;July10.
McCleod,William E;--Helen Heilman;163160;McKpt;Aug.25.
McCleaf,--;--Mary Lescure;192890;Hbg;Nov.13.
McCleaf,--;--Anna M.Hovis;199776;Frank.Co;Nov.4.
McCleaf,Margaret L;--Fannie Baker;160253;Adams Co;Sept.2.
McCleaf,Ruth H;--Ruth Sanders;206661;Adams Co;Dec.13.
McClean,--;--Anna Shanes;12954;Pgh;Jan.30.
McClean,Henry;--Grace Sharkey;221446;Phila;Oct.4. See McClain
~~McClean,William;--Florence Haden;97436;Pgh;Mar.12.~~
McClearey,William;--Annie Seabolt;136238;Phila;July 25.
McCleary,--;--Elsie Davis;122662;Frank.Co;July 13.
McCleary,--;--Silvia F.Feighert;56053;Clarion Co;Apr.12.
McCleary,--;--Luella Buchols;599;Potter Co;Jan.7.
McCleary,Betsy J;--Annie C.Downin;131175;Waynesboro; July 17.
McCleary,Chester;--Annie Overlander;20530;York Co;Feb.3.
McCleary,Elizabeth;--Emma H.Staub;165866;Rochester; Sept.22.
McCleary,Ethel C;--Lillian Bradway;156411;Chest.Co;Aug.31.
McCleary,Eugene J;--Margaret F.Diehl;151920;Pgh;Sept.23.

McCleaster, John Ross Jr. Gillian McClay Fuller 232422 Chamberlain aug. 17.

McCleary,George T;--Gladys M.Patterson;96229;Pgh;June 14.
McCleary,Henry C;--Emily Jones;231564;Slatington;May 19.
McCleary,Katherine M; --Willard P.McLaine;79867;Clarion Co;May 20.
McCleary,Willard A;--Myrtle A.Glatfelter;111230;York Co; June 1.
McCleary,Paul M;--Sara Shoffner;9859;Shippensbg;Jan.5.
McCleary,Quentin D;--AddieV.Thompson;167790;York Co; Sept.19.
McCleary,Robert;--Rose McLaughlin;107924;Dela;June 21.
McCleary,Sarah;--Minnie Fox;199452;Windber;Nov.15.
McCleary,Thelma L;--Ida Reynolds;124417;Lanc;July 20.
McCleary,Vesta E;--Mary Scott;169641;York;Sept.5.
McCleaster,--;--Zebe Gullermod;143933;Camb.Co;Aug.15.
McCleaster,Josephine E;--Anna Suter;4632;Hbg;Jan.3.
McCleery,John;--Mary M.Byham;175505;Kane;Aug.31.
McCleery,William C;--Selena Miller;29930;Pgh;Feb.19.
McClelain,--;--Mabel A.Reaghart;35874;Clarion Co;Mar.4.
McClellan,--(S.B.);--Minnie McClellan;203912;Clfd.Co; Dec.7.
McClellan,--(S.B.);--Susie Kelley;26774;S.Philipsbg; Feb.14.
McClellan,--;--Susie Christoff;39207;Clfd.Co;Mar.5.
McClellan,--;--Sylveen Russell;169440;W.Brownsville; Sept.15.
McClellan,--;--Anna Koeberle;26091;Ridgway;Feb.16.
McClellan,--;--Stella C.Gordon;210310;Miff.Co;Dec.5.
McClellan,--;--Mable Turner;113117;Phila;July 17.
McClellan,Anna;--Mary Sayre;153328;Phila;Sept.3.
McClellan,Anna G;--Myrtle Mason;119331;Som.Co;June 20.
McClellan,Dorothy G;--Grace I.Prissel;98055;Altoona; June 30.
McClellan,Edith E;--Mary Davis;84459;Miff.Co;Apr.23.
McClellan,Edith M;--Harriet Baird;125205;Milesburg; July 9.
McClellan,Elizabeth Elmyra;--Viola Weaver;60729;Lewistown;Apr.10.
McClellan,Frank J;--Anna R.Gallagher;228446;Phila;Dec.30.
McClellan,Gene P;--Hazel Ellis;34403;Austin;Mar.4.
McClellan,Joan;--Jessie G.McClellan;85503;Mercer;May 21.
McClellan,Josephine;--Josephine Miles;149154;Springwine; Aug.17.
McClellan,Loretta;--Margaret T.Dorsey;232298;Phila; Aug.26.
McClellan,Margaret R;--Pearl Duchaine;190783;Warren; Nov.12.
McClellan,Marguerite S;--Pearl Duchaine;190784;Clarendon; Nov.12.
McClellan,Mary A;--Marie Smith;146016;Oakdale;Aug.22.
McClellan,Myrtle;--EstherSallara;75771;Phila;May 12.

Ine Clelland Thomas Strawbridge - Edith
Kitchen - 233199 Phila. Feb. 1

McClellan,Rita F;--Isabell V.Ferry;86531;Norristown; May 14.
McClellan,Samuel L;--Bertha Emil;40369;Miff.Co;Mar.9.
McClellan,William;--" rie O.Walsh;81254;E.Pgh;May 9.
McClellan,William T;--Virginia Shaw;86947;Frank.Co; May 3.
McClelland,--;--Ida E.Mockenberry;113302;Phila;July 9.
McClelland,--;--Sara C.Gardiner;192515;Mercer Co;Nov.9.
McClelland,--;--Sarah E.Quinn;122437;Frank;July 14.
McClelland,~~*~~;~~*~~Gertrude Blue;48333;Wash;Mar.16. Kathryn E.
McClelland,--;--Florence Newton;163113;McKpt;Sept.13.
McClelland,Allen B;--Pearl E.Thomas;110619;Waynesburg; June 11.
McClelland,Benjamin E;--Mary Jones;80512;Canonsburg; Apr.25.
McClelland,Celia M;--Bertha Turley;11415;Camb.Co;Jan.21.
McClelland,Doris J;--Julia C.Clark;177550;New Castle; Sept.10.
McClelland,Dorothy M;--Emma Jobes;229659;Uniontown; Aug.15.
McClelland,Earl B;--Doris J.Leathers;159470;E.McKpt; Sept.6.
McClelland,Elizabeth;--Martha Long;170828;Camb.Co;Oct.5.
McClelland,Freda M;--Rhona "..ilker;132377;Pgh;Aug.2.
McClelland,Harold;--Blanche Proctor;101931;Frankfort Spgs June 11.
McClelland,Iva P;--Mabel R.Baker;68273;Youngwood;Apr.7.
McClelland,James K;--Margaret Knox;71422;Phila;Jan.14.
McClelland,Jean A;--Arvilla A.Vincent;212576;Polk;Dec.2.
McClelland,Juliet;--Gertrude Copely;148365;Ind.Co;Aug.28.
McClelland,Margaret E;--Helen G.Stein;38617;Venango Co; Mar.15.
McClelland,Mary E;--Emma ".Davis;110625;Greene Co;June21.
McClelland,Mary M.B;--Margarette Wood;73665;Pgh;Mar.22.
McClelland,Merle A;--Eva Ream;21857;Johnstown;Feb.11.
McClelland,Patrick P;--Rachael McClelland;8304;Camb.Co; Jan.10.
McClelland,Richard D;--Florence E.Hall;106943;Alleg; June 9;
McClelland,Robert;--Myrtle McClelland;130368;Uniontown; July 29.
McClelland,Roy H;--Josephine Skiles;90123;Uniontown; May 23.
McClelland,Thelma M;--Mary Dobbie;130954;Alleg.Co;July23.
McClelland,William H;--Marie Graham;230952;Harberth; Dec.19.
McClelland,William H;--Mary E.Myers;64154;Rochester; Apr.13.
McClellant,William S.J;--Marie Graham;211361;Harberth; Dec.19.

Wallace Stewart

McClellon,John R;--Alma A.Rummell;110614;Waynesburg;
June 6.
McClemens,--;--Laura Walker;103401;Mercer;June 16.
McClements,--;--Margaret Robinson;171683;Wash.Co;Oct.16.
McClemente,Jenny C;--Mary Pavlakovic;132843;Pgh;Aug.24.
McClenaban,Anna;--Violet Ruble;176879;Miff.Co;Sept.23.
McClenaghan,Howard W;--Beryl Baldwin;33366;Phila;Jan.7.
McClenaghan,Le Roy R;--Estella Ritter;155301;Phila;
Aug.25.
McClenaghen,Herbert E;--Mary Faulkner;113165;Phila;
July 24.
McClenahan,--;--Gusti S.Sheetz;203635;Coplay;July 12.
McClenahan,--;--Margaret S.Shoff;146342;Pitcairn;Aug.24.
McClenahan,Mary A;--Goldie Cover;62668;Law.Co;Feb.2.
McClenahan,Paul H;--Ada S.McClenahan;42903;Law.Co;Mar.10.
McClenahann,--;--Margaret Craig;97445;Pgh;May 10.
McClenahon,Mary R;--Bessie M.Ruhl;169755;Avis;Oct.26.
McClenathon,Charles K;--Eva Smith;216204;Wash;Nov.24.
McClendon,--;--Grace Barron;1531;Burgettstown;Jan.2.
McClenegan,Arnold B;--Lena R.McClenegan;213060;Lanc.Co;
Dec.24.
McClenn,Grant;--Katherine Roth;221455;Phila;Oct.29.
McCleof,--;--Edna McDaniel;136779;Adams Co;Aug.7.
McClernan,Marie;--Elizabeth McAleer;155152;Phila;Aug.17.
McClernon,Rose E;--Ella Kelly;115450;Phila;June 21
McClerran,George L;--Margaret C.Reams;118670;Blair Co;
July 30.
McClimans,--;--Mabel Brown;141693;Mercer Co;Aug.12.
McClimans,Harry W;--Mary T.Smith;20711;Greenville;Jan.11.
McClimans,Leonard P;--Ida P.Seiple;122729;Greeville;
June 10.
McClimant,--;--Sarah Fuller;212126;Center Co;Oct.20.
McCliment,John;--Sarah Orr;150040;Carb.Co;Aug.8.
McCliment,Sarah M;--Lee Morris;23174;Clfd.Co;Feb.2.
McClinat,--;--Margaret Harris;158175;Clfd.Co;Sept.5.
McCliney,Everett D;--Jennie Sheasley;146562;Punx;Aug.1.
McCline,Billy G;--Barbara Gilham;54089;Altoona;Apr.16.
McClinlick,Qenqua Z;--Sadie Malone;153508;Connellsville;
Aug.22.
McClinning,Andrew M;--Amy L.Walker;226797;Sharon;Dec.27.
McClintick,Ruth E;--Idona Brungard;194793;Clint.Co;
Nov.22.
McClintock,William F;--Laura G.Fisher;70549;Phila;Apr.25.
McClintock,--(S.B.);--Ila M.Prince;56680;Confluence;
Mar.15.
McClintock,--;--Mabel Myers;166717;Schuyl.Co;Sept.24.
McClintock,--;--Minnie F.Pifer;118911;Berwick;July 31.
McClintock,--;--Verna Livingood;36604;Som.Co;Mar.4.
McClintock,--;--Verna Gallagher;81619;Erie;May 24.
McClintock,Charles A;--Martia Keefer;30020;Pgh;Feb.26.

McClintock, Cleo June - Hannah Gray - 232891 -
Somerset Co. June 16.

McClintock,Edgar F;--Bessie L.Hubley;82917;Hbg;May 6.
McClintock,Elinor L;--Loretta L.Soisson;66384;S.Connellsville;Apr.30.
McClintock,Floyd F;--Alma Schimmer;201210;Pgh;Nov.18.
McClintock,Grace L;--Elizabeth Gleazer;203285;Perry Co;Dec.17.
McClintock,Harry L;--Ida Morris;128554;Dela.Co;Mar.23.
McClintock,Howard;--Alice M.Raymond;29026;Unspt;Feb.11.
McClintock,James E;--Marion Hawkins;126525;New Castle;June 21.
McClintock,Margaret G;--Margaret Echels;191452;Elizabeth;Nov.3.
McClintock,Marian V;--Marian L.Turner;187322;Phila;Sept.15.
McClintock,Mintie B;--Edna M.Packer;143764;Ligonier;Aug.5.
McClintock,Robert;--Margaret Brooks;1997;Chester;Jan.3.
McClintock,Roy L;--Bessie M.Fuller;1487;Perry Co;Jan.21.
McClintock,Ruth E;--Lillian F.Smith;29930;Pgh;Feb.2.
McClintock,Stella R;--Susie Leslie;190763;Som.Co;Nov.9.
McClintock,Thomas I;--Mary M.Lucas;151945;Pgh;Sept.18.
McClintock,Wilbur;--Francis Chambers;75908;Phila;May 24.
McClinton,Amilla C;--Lois P.Miller;151879;Pgh;Sept.6.
McClinton,Elsie V;--Elsie V.Boyd;177952;Oakmont;Oct.17.
McClister,Mary;--Sophie Olinsky;75667;Phila;May 22.
McClontoc,William E;--Mary P.Remaley;146060;Allog.Co;Aug.22.
McClory,May;--Mary G.Gillmore;163177;McKees Rocks;Sept.27.
McClorz,Hugh E;--Annie Quinlan;71418;Phila;Jan.30.
McClosick,Mary;--Mary Slonchick;65528;Ind.Co;Apr.9.
McCloskey,--(S.B.);--Pauline McCloskey;79940;Clfd;Apr.29.
McCloskey,--(S.B.);--Sadie Gumbiskey;70499;Phila;Apr.8.
McCloskey,--(S.B.);--Edna Kelly;45604;S.Fork;Mar.9.
McCloskey,--;--Agnes Dorney;93469;Phila;June 12.
McCloskey,--;--Mary E.McCauley;21796;Johnstown;Feb.24.
McCloskey,--;--Emma Hart;49409;Pgh;Mar.14.
McCloskey,--;--Margaret Gormley;132844;Pgh;Aug.24.
McCloskey,--;--Beatrice Kulonas;195350;Minersville;Nov.25.
McCloskey,--;--Bertha McCloskey;179048;Renovo;Oct.8.
McCloskey,--;--Catherine Ash;184934;Phila;Oct.11.
McCloskey,--;--Katie Burk;101360;E.Brady;June 6.
McCloskey,--;--Mary Baturas;200079;W-Barre;Oct.19.
McCloskey,Agnes E;--Mary Casey;113335;Phila;July 11.
McCloskey,Anna;--Johanna Ryan;89548;S.Beth;May 15.
McCloskey,Catherine;--Nellie McCloskey;51637;Phila;Mar.17.
McCloskey,Catherine E;--Elizabeth A.Spence;159061;Downingtown;Sept.8.
McCloskey,Cathyrn L;--Cathyrn F.McAleer;40130;Johnstown;Mar.16.

McCloskey,Charles F;--Genieve Murphy;214745;Tunnelhill; Dec.18.
McCloskey,Charles H;--Mary Geoord;95318;Phila;May 5.
McCloskey,Charles J;--Florence H.Hope;180692;St.Clair; Oct.2.
McCloskey,Christie A;--Susan E.Koon;59017;Hollidaysbg; Feb.17.
McCloskey,Dolores M;--Elsie G.Kerber;134645;Phila;Aug.13.
McCloskey,Edward;--Margaret Breslin;219127;Phila;Dec.27.
McCloskey,Emelia F;--Marie L.Hackenthun;115466;Phila; June 17.
McCloskey,Frank;--Eva M.Hollingsworth;187221;Phila; Sept.16.
McCloskey,George E;--Helen Pyle;103702;Kenneth Sq;June 4.
McCloskey,Gerald B;--Catharine M.McShane;51750;Phila; Mar.13.
McCloskey,Harold L;--Kathryn M.Bower;124030;Jersey Shore; July 1.
McCloskey,Isabelle;--Flora Acker;71540;Phila;Feb.10.
McCloskey,James E;--Mary Colbaugh;213628;S.Fork;Dec.14.
McCloskey,James F;--Katharine Leonard;162561;Lanc;Sept.9.
McCloskey,James F;--Sarah Frazier;156436;Ind.Co;July 26.
McCloskey,Jane E;--Elizabeth Lofty;14898;Phila;Jan.20.
McCloskey,Jeanette;--Sadie Tempest;198696;Shenandoah; Nov.5.
McCloskey,John C;--Marie D.Murphy;70377;Phila;Apr.25.
McCloskey,Joseph;--Kathrine Laurence;53327;Phila;Feb.15.
McCloskey,Joseph T;--Emma Duckenfrild;223909;Phila;Nov.12.
McCloskey,Margaret;--Anna J.Riffert;220336;Phila;Sept.26.
McCloskey,Margaret S;--Margaret LaSalle;227471;Phila; Sept.23.
McCloskey,Martin;--Mary J.McNeil;15027;Phila;Jan.5.
McCloskey,Mary;--Mary V.Shultis;65132;Swissvale;Apr.24.
McCloskey,Mary;--Anna Engel;219197;Phila;Dec.12.
McCloskey,Mary;--Margaret Donohue;51763;Phila;Mar.14.
McCloskey,Mary C;--Christine M.Nicholas;106106;New Castle; June 27.
McCloskey,Mildred;--Annabel Purall;199832;Winton;Nov.22.
McCloskey,Nina L;--Mabel Kanes;5745;Clint.Co;Jan.5.
McCloskey,Paul M;--Bertha Watson;45675;Center Co;Mar.20.
McCloskey,Robert J;--Mary G.Mufford;109848;Tunnel Hill; May 25.
McCloskey,Rose M;--Mary J.McClain;14941;Phila;Jan.26.
McCloskey,Savey E;--Clara Kersling;194755;Center Co; Nov.27.
McCloskey,Thomas;--Myrtle Chappell;87263;Portage;May 15.
McCloskey,Thomas J;--Jennie Dever;155114;Phila;Aug.24.
McCloskey,Violet G;--Maud Stout;65343;Centre Co;Apr.23.
McCloskey,Walter J;--Annie Yarnell;189352;Centre Co; Oct.19.
McCloskey,William J;--Alberta A.Vogel;70336;Phila;Apr.8.

McCloskey,William J;--Catherine Kaufman;224067;Phila;
Nov.29.
McCloskey,William J;--Rosa E.McCloskey;96247;Pgh;June 17.
McCloskey,William L;--Tess Landell;184943;Phila;Oct.4.
McCloskey,Winfred D;--Ruth E.Gerles;84091;Lock Haven;
May 12.
McClosky,--(S.B.);--Caroline Harmerski;150041;Camb.Co;
Aug.6.
McClosky,Edith;--Lulu Boon;189367;Beech Creek;Oct.12.
McClosky,Giovgianna W;--Elizabeth Youngflusch;25637;
Pottsville;Feb.22.
McClosky,Helen;--Elizabeth Kolloh;17599;Som.Co;Feb.15.
McClosky,John L;--Jennie Travis;48008;W-Barre;Mar.25.
McClosky,Robert W;--Sophia E.McCloskey;96269;Pgh;June 22.
McCloud,Alvester;--Bernice Jones;185128;Phila;Oct.15.
McCloughan,John W;--Gertrude Warne;147061;Read;Aug.29.
McCloy,Grant;--Daisy Oris;180635;Stockdale;Oct.6.
McCloy,Harry A;--Caroline M.Moore;101175;Alle .Co;
June 19.
McCloy,Joseph G;--Mary Dundore;29316;W.Read;Feb.5.
McCloy,Leslie T;--Elizabeth J.Heinson;226773;S.Browns-
ville;Dec.28.
McCloy,William F;--Susa Atwell;97351;Pgh;May 29.
McClmaus,--;--Ruth F.Probst;121655;Erie;July 5.
McClune,Arnold A;--Annie Wyant;203459;Bolivar;Nov.5.
McClune,Edith M;--Mabel M.Ness;26156;Lanc.Co;Feb.13.
McClune,Harry;--Nellie Dold;172277;Confluence;Aug.25.
McClune,William R;--Elizabeth E.Riley;184948;Phila;Oct.2.
McClunet,--;--Elizabeth Redding;79897;Chester Hill;
Mar.27.
McClung,--;--Manenra Bigenwald;208445;Mercer Co;Dec.19.
McClung,--;--Manenra Bigenwald;208446;Mercer Co;Dec.19.
McClung,CharlesT;--Anna B.McClung;153314;Phila;Sept.11.
McClung,Evelin A;--Mary Dressel;67840;W.Middlesex;Apr.5.
McClung,Merle M;--Pearl Buchaman;153359;Phila;Sept.6.
McClung,Samuel A;--Mary Mellon;200863;Pgh;Nov.9.
McClure,--;--Anna A.Taylor;48343;Nash;Mar.24.
McClure,--;--Emaline Andre;50160;Pgh;Feb.4.
McClure,--;--Jennie Hammer;178632;Schuyl.Co;Oct.18.
McClure,--;--Margret Hockman;2212;Frank.Co;Jan.9.
McClure,--;--Grace Miller;100128;Frank;June 6.
McClure,--;--Lois Barlett;83410;Kittanning;May 30.
McClure,Anna M;May H.Beckart;226641;Reynoldsville;Dec.11.
McClure,Arlene C;--Janette E.Miles;147513;Tioga Co;
Aug.10.
McClure,Barbara E;--Olive Homsher;44925;Lanc.Co;Mar.11.
McClure,Betty J;--Jessie A.Daubenspeck;73406;Pgh;Feb.28.
McClure,Catharine M;-- Annie E.Burke;115493;Phila;June 26
McClure,Charles E;--Edna M.Morrison;53385;Phila;Feb.15.
McClure, hr lesK;--Ruby A.Williams;209907;Cumb.Co;Dec.30.

McClure,Donald L;--Alice G.Matthews;226467;New Castle; Dec.29.
McClure,Edith M;--Margaret Devine;95247;Phila;May 28.
McClure,Edward C;--Lucy Gutwolt;179957;Ind.Co;Oct.20.
McClure,Ella M;--Theresa McLaughlin;95272;Phila;May 21.
McClure,Evelyn E;--Anna M.Miller;72327;Phila;Mar.24.
McClure,Frederick M;--Gussie M.Singers;204014;Clfd.Co; July 15.
McClure,Harold R;--Dorothy Stahler;159298;Mont.Co;Sept.30.
McClure,Joseph P;--Marie Barrett;97407;Pgh;May 18.
McClure,Leland B;--Mabel Beers;35904;Clfd;Mar.27.
McClure,Leroy A;--Elizabeth I.Holtzman;174724;Dauph.Co; Oct.6.
McClure,Lois M;--Mary J.Robbins;190972;Duquesne;Nov.18.
McClure,Margaret E;--Margaret Bottorf;64537;Ridgway; Apr.7.
McClure,Marguerite M;--Florence M.Truitt;64517;Ridley Pk; Apr.14.
McClure,Marjorie M;--Gertrude W.Holmes;209953;Dela.Co; Dec.5.
McClure,Mildred M;--Margaret Bottorf;64538;Ridgway;Apr.7.
McClure,Ned;--Bess G.LaClair;66601;Uniontown;Apr.15.
McClure,Nelson M;--Cris Bickel;5742;Clint.Co;Jan.3.
McClure,Olive F;--Olive E.Pryor;160643;Glenfield;Sept.3.
McClure,Vera E;--Mary V.Garnett;165422;Parkesbg;Sept.1.
McClure,Wade O;--Olive E.Pryor;160644;Glenfield;Sept.3.
McClure,Wayne A;--Mable Grace;213585;Bradf.Co;Dec.7.
McClure,Wheeler;--Martha Campston;144546;Greene Co; Aug.12.
McClure,William C;--Helen I.Popeney;109868;Titusville; June 8.
McClure,William F;--Margaret Wilkinson;175959;Montg.Co; Oct.25.
McClure,William P;--Irene Schrum;84978;Conaca;May 1.
McClure,William S;--Nellie Lomax;12935;Pgh;Jan.23.
McCluroy,--;--Agnes Burris;160557;Frank;Sept.30.
McClurg,Elizabeth M;--Elizabeth Erwin;1718;Allog.Co; Jan.23.
McCluske,Bernard;--Genova I.Beales;163176;McKees Rocks; Sept.29.
McCluskey,Irene;--Mary Kerigan;171520;Allog.Co;Oct.26.
McCluskey,--;--Anna Nolan;214205;Beth;Dec.29.
McCluskey,Catherine;--Sarah J.Furgerson;185127;Phila; Oct.15.
McCluskey,George E;--May Church;68955;Pgh;Jan.1.
McCluskey,Richard C;--Ada G.Morse;226791;McKean Co; Dec.26.
McClusky,--;--Margaret Haley;37049;DuBois;Mar.31.
McClusky,Helen;--Millie Ronalska;20754;Gilberton;Jan.28.
McClusky,John J;--Mary McNey;179438;Scnant;Sept.26.

McClymont Jack Inglis - Anna Ingalls
232863 New Castle Oct. 25

McCollom Joseph - Mary Ellen Green
230020 Phila Dec 24

McCollum Mary Alma - Elizabeth Moore - 189082
Beaver Co - 10 - 31

McClusky,Winfield;--Elizabeth Howells;200836;Pgh;Nov.8.
McClutch,--(S.B.);--Mary Zukalle;7209;Monessen;Jan.12.
McClymonds,Elsie M;--Margarite M.Miller;212056;Butler Co;
Dec.15.
McClymonds,Samuel L;--Clara G.Shirley;90470;Verona;
May 22.
McCoach,Annie;--Eva Stopper;105520;Schuyl;June 13.
McCobb,Earnest J;--Susie Ransom;217696;Pgh;Nov.24.
McCobb,Elizabeth J;--Margaret J.Riddell;209870;Meadville;
Dec.7.
McCole,Mary;--Nellie McGarvery;200092;Luz.Co;Oct.19.
McCole,Robert H;--Edith J.Swigert;123134;Hbg;July 25.
McCole,Romames S;--Agnes J.Farley;72420;Phila;Mar.3.
McColgan,John J;--Mary Brady;72364;Phila;Mar.9.
McColgan,Stephen;--Elizabeth McColgan;219222;Phila;Dec.25.
McColic,Lillian L;--Lillian E.Ream;148309;Dauph.Co;Aug.6.
McColick,--;--Katie Chilosky;83373;Elk Co;May 28.
McColif,Edward;--Hellen Lentz;168797;Wmstown;Sept.24. See 1.ffe
~~McColiff,Ugene;--Mary A.Lowery;28647;Wmstown;Feb.24.~~ McAn
McColigan,Elizabeth;--Helen M.McKenny;15139;Phila;Jan.3.
McColla,Frances;--Carrie Wilson;155165;Phila;Aug.13.
McColligan,Michael F;--Mary Lawless;179328;Scrant;Oct.25.
McCollim,James P;--Mable M.Moore;196193;New Kensington;
Nov.30.
McCollims,Calvert P;--Minerva Fleeger;106028;New Castle;
June 4.
McCollin,Lester W;--Mabel C.Farley;48237;Watsontown;Mar.1.
McCollins,--;--Carrie Gaiser;212246;Jeff.Co;Dec.9.
McCollins,Frederick L;--Emma I.Coup;163804;Milton;Sept.14
McCollom,Cynthia;--Mabel Merritt;113151;Phila;July 15.
McCollough,--(S.B.);--Hattie E.Anderson;20767;Warren;Co;
Feb.5.
McCollough,--;--Alma A.Myers;36685;Wash.Co;Mar.4.
McCollough,Dorothy;--Anna Morack;46497;Shenandoah;Mar.4.
McCollough,Edward;--Catherine Gilligan;98113;Aldan;
June 17.
McCollough,William;--Mary King;221610;Phila;Oct.22.
McCollum,--(S.B.);--Allan McMillan;39042;Homestead;
Mar.21.
McCollum,--;--Helen E.Foster;215754;W-Barre;Dec.18.
McCollum,Francis J;--Catharine J.Freiss;187313;Phila;
Sept.13.
McCollum,Frank C;--Minnie McVesey;62368;Phila;Mar.27.
McCollum,James;--Catherine E.Kenny;219070;Phila;Dec.4.
McCollum,Mary;--Rose Bonner;153925;Phila;July 23.
McCollum,Robert,W;--Alice C.Michaels;117541;Pgh;June 29.
McColomon,Georgia;--Julia Lewis;95291;Phila;May 27.
McColough,Joseph;--Mary Mocknacs;31911;Phila;Feb.11.
McColum,--;--Emma M.Berget;65935;Nthd.Co;Apr.4.
McComas,Elizabeth P;--Elizabeth Ansorg;51678;Phila;Mar.17

McCOMBIE, LOIS A = McDERMOT, M = LOGAN = 34019 = 3/9

McComisey violet May - Susannia
Rebecca Stoner 228974 Lancaster Oct. 17

Sadie Goldie McConahy - Goldie Wike - Law,
3590-1-18

McComas,Virginia L;--Nellie White;17834;Ceraopolis;Feb.2.
McComb,--;--Ivy M.Logan;66979;Vandergrift;Apr.29.
McComb,Earle J;--Emma M.Prail;219199;Phila;Dec.7.
McComb,Kline;--Anna E.Kline;123014;Clfd.Co;July 5.
McComb,Marian M;--Margaret Wallace;96313;Pgh;June 1.
McComb,Mathew;--Irene Sims;221557;Phila;Oct.19.
McComb,Robert;--Louisa Tupper;72411;Phila;Mar.24.
McCombia,Lois A;--Mary McDermott;34019;Blair Co;Mar.9.
McComic,--;--Sara I. Morris;6900;Miff.Co;Jan.18.
McCombie,Margaret;--Margaret C.Logan;1816;Camb.Co;Jan.8.
McCombs,--(F.B.);--Lucile Eckert;74150;Pgh;Apr.29.
McCombs,--;--Katherine R.Ewing;225315;Beaver Falls; Dec.24.
McCombs,--;--Annie Lecklos;29177;Nash;Feb.28.
McCombs,--;--Teressa M.Reeder;195793;New Castle;Nov.23.
McCombs,Charles M;--Alta C.Lindley;96314;Pgh;June 1.
McCombs,Dessa M;--Rosie B.Corney;17390;Blairsville; Feb.24.
McCombs,Mary L;--Louise K.Evert;49404;Pgh;Mar.17.
McCombs,Sarah R;--Ida D.Rose;203720;Carrick;Dec.7.
McComby,John;--Mary Walsh;65309;Spangler;Apr.28.
McCommon,Allen R;--Anna Smithson;54901;Butler;Apr.12.
McCommon,Ella R;--Nora Garner;194845;Mt.Holly Spgs; Nov.1.
McCommon,Joseph R;--Hattie Risk;44939;Lanc.Co;Feb.9. (Harry Ross)
McCommons,Laura;--Anna Kaufman;102674;Butler;June 2.
McCommons,Mervin C;--Annie M.Jumper;138965;Cumb.Co; Aug.7.
McConney,Earle M;--Ellen P.McConney;190400;Chester; Nov.16.
McConaghey,John;--Laura V.Sharpe;31853;Phila;Feb.7.
McConaghy,Cecelia;--Regina Dalton;216272;Wilson;Nov.22.
McConaghy,James;--Elizabeth Watson;153333;Phila;Sept.29.
McConaghy,Julia;--Minnie M.Snyder;139891;Downingtown; Aug.16.
McConaghy,Mary;--Elizabeth M.Munan;187359;Phila;Sept.21.
McConaghy,Mildred L;--Ida C.Henning;223966;Phila;Nov.1.
McConaha,--;--Pearl Harrison;151975;Pgh;Sept.13.
McConaha,Martha C.E;--Edith A.Bauffman;105339;Mercer Co; June 23.
McConahey,Albert E;--Martha Clarrey;18935;Dayton;Feb.13.
McConahey,Miles B;--Mary L.Bailey;21613;Jamestown;Feb.21.
McConakey,John;--Ellen Gainer;89170;Ind.Co;May 29.
McConathy,--;--Sarah Miller;162779;Lewistown;July 20.
McConcaughey,--;--Elizabeth McConcaughey;143770;Westmd. Co;Aug.29.
McConeghy,Gordon L;--Florence Chandler;56658;Coudersport;Apr.10.
McConeghy,Margaret;--Anna McConeghy;217114;Pgh;Dec.31.
McConegh ,Rosella;--Margaret Gerrell;175405;Camb.Co; Oct.13.

McConnaghy John — Garver, E — Young Twp —
5/29/18 — 89-70=18

McConell,Kermet R.F;--Laura E.Correll;197595;Scrant; Nov.6.
McCong,Elizabeth;--Elizabeth Flynn;125828;Mahanoy City; July 30.
McConkey,Elizabeth;--Mary E.Roach;189059;Alleg.Co;Nov.12.
McConkey,William J;--Ruth E.Brill;77582;Phila;Apr.22.
McConnar,Dorothy;--Jennie Hotzler;155214;Phila;Aug.28.
McConnaughy,David A;--Hattie Cherryman;200972;Pgh;Nov.12.
McConnel,--;--Florence V.Bell;190780;Venango Co;Nov.30.
McConnel,Charles E;--Henrietta P.Hewitt;117816;Altoona; July 2.
McConnel,Elizabeth;--E,ta Thompson;85501;Mercer;May 9.
McConnel,Ralph G;--Eva Rains;85375;Mifflintown;Mar.28.
McConnel,Robert D;--Sadie Cavitt;136841;Apollo;Aug.7.
McConnel,William R;--Pearl M.Russel;132916;Pgh;Aug.9.
McConnell,--(S.B.);--Elizabeth Blencoe;20176;Elkland; Feb.11.
McConnell,--(S.B.);--Bertha Cubbison;36540;Clarksville; Mar.28.
McConnell,--(S.B.);--Clara St.C.Cubbage;18695;Wash.Co; Feb.17.
McConnell,--;--Zella I.Powell;169259;Mercer Co;Sept.2.
McConnell,--;--Elizabeth J.Milgar;166391;Butler Co; Sept.4.
McConnell,--;--Hazel B.Miller;192111;Falls Creek;June 9.
McConnell,--;--Francis VanArsdale;164339;New Brighton; Aug.13.
McConnell,--;--Beulah Gidler;204754;Wash.Co;Nov.10.
McConnell,--;--Mary Sutton;120635;Wash.Co;June 12.
McConnell,--;--Amelia P.Miffner;132935;Pgh;Aug.14.
McConnell,--;--Emma R.Newman;5976;Miff.Co;Jan.5.
McConnell,--;--Eva McConahy;195841;Law.Co;Nov.23.
McConnell,--;--Phillimenia Rice;122613;Camb.Co;July 5.
McConnell,Alexander F;--Blanche Elkin;156903;Braddock; Sept.21.
McConnell,Amy M;--Ella Buchanan;26696;Butler Co;Feb.25.
McConnell,Andrew;--Isabella Seaton;185002;Phila;Oct.3.
McConnell,Anna M;--Alice Jones;165428;Chest.Co;Sept.3.
McConnell,Anna M;--Jane C.Flanagan;130945;Wilkinsbg; July 6.
McConnell,Campbell L;--Fredda Kanatsher;210608;Monongahela;Nov.17.
McConnell,Carolyne L;--Edith M.Lower;31942;Phila;Feb.21.
McConnell,Charles;--Alice Vail;156238;Altoona;Sept.5.
McConnell,Charles;--Ella B.Luik;83560;Johnstown;May 12.
McConnell,Charles A;--Mary C.Kophart;123951;Camb.Co; July 17.
McConnell,Clyde M;--Edith L.Keener;217526;Pgh;Dec.30.
McConnell,Dorothy M;--Helen Manger;83872;Montg.Co;May 11.
McConnell,Dorothy M;--Lois Waldorf;172584;DuBois;Oct.28.

Frances L. McConnell - A. Dillner -
Pkgh - 132935.18 8-14-18.

Mc Connell Harry Perry - Elizabeth
J. Dennis - 233902 New Castle Oct. 26

McCONNELL, ROBERT WALTER — BESSIE JOHNS — TIOGA 8/21 144965

McConnell,Edna;--Anna H.White;153304;Phila;Sept.5.
McConnell,Edward J;--Edith Cody;121887;Erie;June 28.
McConnell,Elizabeth;--Elizabeth Maloney;33404;Phila;
Jan.7.
McConnell,Elizabeth V;--Nellie M.Russell;224145;Phila;
Nov.28.
McConnell,Ella R;--Lella Purdy;35617;Corapolis;Mar.27.
McConnell,Evert S;--Edith E.Sutton;34824;Butler;Mar.13.
McConnell,Francis;--Anna McGee;187291;Phila;Sept.17.
McConnell,Hazel J;--Ora E.Tustin;38359;Beaver Co;Mar.2.
McConnell,[illegible];--Ida Sundick;224139;Phila;Nov.28.
McConnell,Isaac C;--Anna McHugh;22752;Montg.Co;Feb.15.
McConnell,James;--Catherine Reiss;151874;Pgh;Sept.7.
McConnell,John;--Elizabeth M.Hagen;72422;Phila;Mar.31.
McConnell,Joseph K;--Florine M.Nagle;20602;Gallitzin;
Feb.24.
McConnell,Julia M;--Elizabeth M.Kelley;227588;Phila;
Oct.12.
McConnell,Levina C;--Ester V.Watson;54037;Altoona;Apr.12.
McConnell,Mabel L;--Emma Aucker;34005;Altoona;Mar.30.
McConnell,Marey L;--Agnes Grimmy;54044;Altoona;Apr.11.
McConnell,Mary;--Margaret O'Connor;115504;Phila;June 16.
McConnell,Mary E;--Doris M.Swain;42850;New Castle;Mar.26.
McConnell,Maxine E;--Amelia M.Fleet;216788;Pgh;Dec.20.
McConnell,Nathan C;--Maud Patton;196893;Pottstown;Nov.3.
McConnell,Paul;--Ellen Bishop;103994;Camb.Co;June 16.
McConnell,Pauline E;--Naive C.Delarts;78122;Altoona;
May 16.
McConnell,Rebe L;--Laura Enger;184987;Phila;Oct.15.
McConnell,Richard G;--Lillie M.Groff;179148;Lanc.Co;
Sept.28.
McConnell,Robert E;--Florence Stone;68647;Pgh;Apr.3.
McConnell,Robert W;--Sara Bower;221429;Phila;Oct.31.
McConnell,Ruth E;--Carrie M.Kelley;3596;Ellwood City;
Jan.15.
McConnell,Teresa;--Teresa Duffey;51756;Phila;Mar.16.
McConnell,Thelma A;--Edna Crist;68218;York;Apr.15.
McConnell,William T;--Ella Grubb;185064;Phila;Oct.8.
McConnon,Joseph;--Martha McKoon;58706;Gilberton;Mar.24.
McConnon,Raymond;--Alice McDonald;127845;Pt.Carbon;
July 20.
McConnsey,Violet E;--Susanna R.Stoner;228974;Lanc.Co;
Oct.17.
McConohery,--;--Goldie Mike;3590;Ellwood City;Jan.18.
McConohy,Evelyn E;--Emma Bus';86334;New Castle;Apr.25.
McConoley,--;--Sara Mittenbaugh;126502;Law.Co;July 11.
McConomy,David;--Mattie McConomy;128437;Lanc.Co;July 26.
McConomy,Mary E;--Violet McKeag;15104;Phila;Jan.27.
McConting,Ernest A;--Mary P.Maus;98719;Blair;June 28.
McConville,Catherine;--Catherine Kilcullen;3003;Donora;
Jan.7.

McCool, Kathryn Edith W Kline 180140
Souderton

McCoombs, Margaret Olive

McConville,Florence;--Catharine Kelly;71421;Phila;Jan.10.
McConville,Hilda E;--Esther Charlesworth;136249;Phila;
July 31.
McConville,Marie;--Anna D.Brandt;93305;Phila;June 14.
McConville,Mary E;--Mary R.Morgan;96282;Pgh;June 10.
McConville,Peter;--Anna Pryor;223879;Phila;Nov.15.
McCony,Francis B;--Nancy Miles;18380;Connelsville;Feb.11.
McCooey,Anna E;--Carrie B.Reisemeeber;81699;Erie;Apr.25.
McCook,~~Bessie~~ Florence E;--Bessie E.Bowers;70352;Phila;Apr.29.
McCook,Eileen;--Elizabeth Delowery;89625;Shenandoah;
May 14.
McCool,--;--Anna Burdick;172297;Clarendon;Oct.7.
McCool,--;--Sylvia Cubbage;96286;Pgh;June 9.
McCool,Anna;--Catharine Dwinn;115408;Phila;June 16.
McCool,Catharine J;--Edith L.Kline;180140;Souderton;
Oct.18.
McCool,~~Charles~~ Christopher D;--Frances J.McCool;202577;Bridgeville;
Oct.28.
McCool,Cora M;--Mary S.Mozer;104969;Centre Co;June 30.
McCool,Delbert E;--Elizabeth B.Walter;90412;Warren Co;
Apr.11.
McCool,James D;--Clara L.Smith;176459;Centre Co;Oct.5.
McCool,John C;--Rose A.Kahill;134581;Phila;Aug.7.
McCool,Mary;--Mary Flynn;148864;S.Beth;Aug.4.
McCool,Samuel A;--Bessie B.Davis;25007;Oil City;Feb.16.
McCool,William;--Hazle Moran;46410;St.Clair;Mar.16.
McCool,William;--Minnie Emanuel;62016;Schuyl.Co;Apr.1
McCoombs,--;--Elmira M.Carney;55252;Blairsville;Apr.1
McCoombus,Hannah Valeria;Gertrude A.Regner;103707;Chest.
Co;June 13.
McCord,--(S.B.);--May F.Martin;35209;Bradf;Mar.12.
McCord,--(S.B.);--Bessie Manges;209492;McKees Rocks;
Dec.28.
McCord,Benjamin (S.B.);--Lizzie Alderman;54790;Birdsboro;
Apr.8.
McCord,--;--Helen M.Miller;127548;Punx;July 4.
McCord,--;--Sarah B.Gailey;24384;Law.Co;Jan.30.
McCord,--;--Francis Cornelius;161454;Ind;Sept.19.
McCord,--;--Sarah E.Murray;17007;Birdsboro;Feb.5.
McCord,Alice Janet;--Alice M.Hall;145425;Erie Co;July 17.
McCord,Anna K;--Laura Steinmetz;189124;Birdsboro;Nov.28.
McCord,Denton L;--Florence J.Painter;78763;Birdsboro;
May 7.
McCord,Esther;--Lizzie Alderman;54791;Birdsboro;Apr.8.
McCord,George E;--Alan M.Young;16277;Altoona;Feb.4.
McCord,George K;--Ruth M.Marlowe;81536;Erie;May 10.
McCord,Grace I;--Alice Applegate;66189;Schuyl.Co;Apr.17.
McCord,Joseph;--Catherine Malton;198677;Schuyl.Haven;
Oct.28.
McCord,Lorraine P;--Sarah M.Petterson;179082;Dela.Co;
Oct.8.

McCord Lillian Virginia - Zenoba Hayward - 233804 1918 S. Phila Sept. 21

McCord,Madeline;--Frances Lloyd;190709;Conshohocken; July 28.
McCord,Susanna T;--Martha Gordon;75850;Phila;May 9.
McCorkle,--;--Laura McDade;41287;Alleg.Co;Mar.19.
McCorkle,Eva B;--Margaret Hager;71525;Phila;Feb.8.
McCorkle,Irene E;--Mabel McCord;161230;Dauph.Co;Sept.18.
McCorkle,Mildred L;--Bertha McCorkle;3114;Alleg.Co;Jan.8.
McCorkle,William B;--Della Weigle;159497;Elizabeth; Sept.7.
McCormac,Frankie E;--Frankie M.Miller;168714;Butler Co; Sept.25.
McCormack,--;--Loretta Lelly;91237;Luz;Apr.28.
McCormack,--;--Veronica Jimbuski;110928;Luz.Co;May 17.
McCormack,Alberta;--Annie G.Foy;202344;Schuyl.Co;Nov.25.
McCormack,Bernard J;--Mary Morrian;95267;Phila;May 25.
McCormack,Doris F;--Margaret Forth;95340;Phila;May 19.
McCormack,Elizabeth;--Sara Mudorff;16400;Blair Co;Feb.13.
McCormack,Francis;--Gertrude Marran;166547;Scrant; Sept.22.
McCormack,Francis E;--Margaret Graghty;221561;Phila; Oct.22.
McCormack,Horace R;--Martha Griffith;99920;Chest;June 11.
McCormack,Howard J;--Marie Staab;229531;Pgh;Dec.11.
McCormack,Joseph;--Mary E.Kelly;155322;Phila;Aug.16.
McCormack,Katherine;--Regina Ryan;200071;Luz.Co;Sept.29.
McCormack,Lawrence L;--Lillie F.Lowman;78606;Brackenridge;May 24.
McCormack,Margaret M;--Mary Dunnison;155133;Phila;Aug.25.
McCormack,Peter D;--Katherine O'Donnell;53778;Schuyl.Co; Jan.3.
McCormack,Robert;--Lucy McGraw;67518;L.Pittston;Mar.15.
McCormack,Wilson C;--Clara Robertson;117782;Alleg;July 5.
McCornell,Robert L;--Pansy Cook;103623;Johnstown;June 29.
McCormic,Alice;--Annie Lafferty;187321;Phila;Sept.16.
McCormic,Dorothy R;--Mary Wilding;82744;Alleg.Co;Apr.16.
McCormic,James;--Charlotte Porck;224028;Phila;Nov.22.
McCormic,Joseph;--Annie Lafferty;187320;Phila;Sept.16.
McCormic,Rita;--Anna Doran;155247;Phila;Aug.25.
McCormic,Robert P;--Katherine Loty;161096;Harmony;Sept.25
McCormick,--(S.B.);--Ruth A.Rally;147725;Scrant;Aug.16.
McCormick,--(S.B.);--Gertrude Campbell;109138;Mthd.Co; June 11.
McCormick,--(S.B.);--Mary McCormick;28617;W.Chest;Feb.7.
McCormick,--;--Annie Smitkovic;73418;Pgh;Feb.19.
McCormick,--;--Eleanor Miller;141219;Frank.Co;Aug.12.
McCormick,--;--Elizabeth Norman;160873;Greensbg;Sept.28.
McCormick,--;--Emma Vargason;38573;Sull.Co;Feb.22.
McCormick,--;--Bessie Gleason;204841;Wash.Co;Dec.2.
McCormick,--;--Grace Ludrick;28188;Trafford;Feb.23.
McCormick,--;--Lillian M.Barry;12996;Pgh;Jan.12.

Carl Edward

McCormick, Horace R. Martha Griffiths 99920 D of C. 6/11

McCormick,--;--Anna E.Ryan;116690;Pgh;July 21.
McCormick,--;--Eva F.Ross;33382;Phila;Jan.28.
McCormick,--;--Anne Hillert;34092;Beaver Falls;Mar.17.
McCormick,Albert;--Clara McLaughlin;73645;Pgh;Mar.31.
McCormick,Alexander R;--Elizabeth Rutherford;93482;
Phila;June 15.
McCormick,Anna D;--Catharine E.Schwepponheiser;53306;
Phila;;Feb.25.
McCormick,Anna J;--Helen E.Falck;170796;Butler Co;
Sept.22.
McCormick,Blanche C;--Mary C.McLaughlin;137337;Schuyl.
Co;Aug.21.
McCormick,Cathrine;--Louise Eger;155148;Phila;Aug.17.
McCormick,Charles B;--Dorris S.Smith;72329;Phila;Mar.27.
McCormick,Charles F;--Katherine Amon;169393;Wash;Sept.25.
McCormick,Charles L;--Sydney B.Shriver;17929;College Hill
Jan.24.
McCormick,Clarence E;--Rosanna Camel;39763;Westmd.Co;
Mar.6.
McCormick,Daniel;--Rose Heagney;155096;Phila;Aug.30.
McCormick,Daniel;--Margaret Bowland;228432;Phila;Dec.27.
McCormick,Delores;--Elizabeth McCormick;27248;Nthd.Co;
Feb.15.
McCormick,Donald;--Clara E.McConnell;98765;Butler;June 2.
McCormick,Dorothy;--Lattie L.Cherry;131695;Nthd.Co;
June 2.
McCormick,Edith F;--Edith H.McCormick;116728;Pgh;July 2.
McCormick,Edward;--Anna Thomas;211396;Norristown;Dec.6.
McCormick,[illegible];--Estella Dunlap;225605;Fay.Co;Dec.21.
McCormick,Edward C;--Jessie A.Smith;176026;Latrobe;
Oct.30.
McCormick,Edward E;--Edith L.McCurston;200172;Nthd.Co;
Nov.27.
McCormick,Elizabeth M;--Blanche M.Miller;131682;Watson-
town;July 6.
McCormick,Ellen F;--Ellen F.Hoy;134743;Phila;Aug.8.
McCormick,Ellen M;--Anna E.Marshall;115401;Phila;July 2.
McCormick,Frances;--Edith Coulson;223913;Phila;Nov.13.
McCormick,Francis D;--Helen L.Campbell;187356;Phila;
Sept.30.
McCormick,Francis J;--Anna L.Clarke;163939;Susq.Co;
Aug.19.
McCormick,George E;--Lena A.Kanul;106098;New Castle;
June 25.
McCormick,George E;--Elsie Jacoby;98975;Bloomsbg;June 6.
McCormick,George W;--Bertha Booker;39756;Westmd.Co;
Mar.16.
McCormick,Jack P;--Edna E.Johnston;169520;Wilson;Sept.30.
McCormick,James;--Catherine E.Grace;153293;Phila;Sept.11.
McCormick,James;--Katharine McAlister;27204;Shamokin;
Feb.20.

McCormick, John Mountford - Era Haselton - ~~10-23-18~~ 9-21-18
Butler - 170696-18

McCormick, Rita, - Dunnion M. 155133-18 Phila. Co
8-25-18

McCormick,James E;--Florence Alcott;33912;Altoona;Mar.17.
McCormick,James H;--Julia H.Darcy;77601;Phila;Apr.27.
McCormick,Jane L;--Marie Thompson;201211;Pgh;Nov.18.
McCormick,John;--Margaret Berry;113294;Phila;July 6.
McCormick,John;--Elsie Jacoby;93974;Bloomsburg;June 6.
McCormick,John;--Regina Vickersham;93339;Phila;June 22.
McCormick,John L;--Matilda B.Einert;96262;Pgh;June 23.
McCormick,John R;--Mary Riley;193694;Montg.Co;Nov.20.
McCormick,Joseph;--Fannie Beaver;1041;Barnesboro;Jan.19.
McCormick,Kathryn;A;--Gretta I.Deibert;175694;Lehighton; Sept.25.
McCormick,Kenneth C;--Dora M.Dietz;155331;Phila;Aug.14.
McCormick,Leonard C;--Xie L.Smith;149458;Fay.Co;Aug.22.
McCormick,Margaret J;--Florence Evans;187227;Phila; Sept.15.
McCormick,Margaret M;--Julia A.O'Connell;114569;Phila; Apr.16.
McCormick,Margaret N;--Margaret Kane;163248;Alleg.Co; July 30.
McCormick,Maria E;--Mary McCormick;113181;Phila;July 22.
McCormick,Mary F;--Mary J.Smith;155127;Phila;Aug.21.
McCormick,Maurice J;--Helen K.White;75754;Phila;May 4.
McCormick,Myrtle A;--Adaline Hull;78832;Butler;May 2.
McCormick,Nora;--Maggie Farra;185039;Phila;Oct.12.
McCormick,Norma M;--Eleanor B.Weber;230368;Knoxville; July 6.
McCormick,Oakley F;--Marie McCormick;79661;Alleg.Co; May 2.
McCormick,Paul;--Emma F.Alleman;105921;New Brighton; June 9.
McCormick,Raymond D;--Clara James;100936;Danville;June 10
McCormick,Raymond F;--Nellie Ritter;180933;Union Co; Sept.24.
McCormick,Robert;--Myrtle Wagner;107260;Pittston;June 11.
McCormick,Robert J;--Grace M.Gentzel;17920;College Hill; Feb.18.
McCormick,Roberta S;--FlorenceA.Reeder;208785;Lock Haven; Nov.15.
McCormick,Sarah J;--Lottie Bittle;10864;Uniontown;Jan.22.
McCormick,Stewart A;--Nella Bogenschutz;57879;Erie; Apr.26.
McCormick,Vernice M;--Elsie P.Sheedon;17857;Alleg.Co; Feb.3.
McCormick,Vincent E;--Loretta Lonpin;140906;Erie;June 21.
McCormick,Virginia;--Ellen McEntee;145568;Law.Co;Aug.9.
McCormick,Walter F;--Sarah J.Baker;208807;Lemoyne;Dec.22.
McCormick,William T;--Mary H.Langdon;215142;Verona; Dec.10.
McCormish,Charles M;--Stella M.Paris;101514;Erie;June 6.
McCorriston,Barbara V;--Mary O'Brien;33342;Phila;Jan.31.

Beatrice Mildred

McCorry,--;--Margaret Jackson;132928;Pgh;Aug.12.
McCorti,Patrick;--Katie McKee;51767;Phila;Mar.14.
McCory,Edward H;--Mary J.Copeland;67183;Wilkinsbg;Mar.31.
McCosker,Mary G;--Catharine Mulrine;224104;Phila;Nov.15.
McCoskey,Mike;--Mary Gillise;173679;Export;Oct.11.
McCosky,--(S.B.);--Mary Mobochok;81267;Alleg.Co;May 15.
McCouch,Dorothy A;--Minnie I.Finger;134630;Phila;Aug.10.
McCouldrick,Robert;--Sarah Healey;80954;Dunmore;May 23.
McCouliff,John;--Mary Beck;108232;Scrant;June 18.
McCoulish,--(S.B.);--Mary Fabian;107146;Punx;June 25.
McCoulmn,Rosey;--Katie Keler;113213;Phila;July 18.
McCoursey,Clyde S;--Irene Burgoon;43476;Oxford;Mar.5.
McCourt,Francis J;--Catharine Fitzsimmons;15059;Phila;Jan. 5.
McCourt,Helen;--Catharine Doran;31881;Phila;Feb.12.
McCourt,James;--Mary Finneran;106338;Narberth;May 31.
McCourt,Margaret;--Julia Cavan;53369;Phila;Feb.12.
McCourt,Mary;--Margaret Mahoney;7238;Mt.Pleasant;Jan.5.
McCouville,--;--Mary Kilgallon;96257;Pgh;June 25.
McCowan,Hope;--Caroline B.Sproat;131111;W.Chest;July 5.
McCowin,William H;--Nora G.Moniot;225373;Butler;Nov.24.
McCown,--;--Jessie P.Mahon;80714;Beaver Co;May 12.
McCown,Mary P;--Agnes K.Tyson;18947;Beaver Co;Jan.10.
McCoy,--(S.B.);--Viola Beers;22589;Miff.Co;Feb.18.
McCoy,--(S.B.);--Luetta Smith;138794;Coatesville;Aug.8.
McCoy,--(S.B.);--Anna M.Sopka;120048;Chester;July 4.
McCoy,--(S.B.);--Annie Kroger;56411;Connellsville;Mar.31.
McCoy,--;--Mary E.Winkle;67135;Wilkinsburg;Apr.24.
McCoy,--;--Lista Arnold;136961;Altoona;Aug.19.
McCoy,--;--Elizabeth Coleman;207623;Ind;Dec.27.
McCoy,--;--Anna M.Shay;125135;Beaver Co;July 19.
McCoy,--;--Esther Duggin;27904;Uniontown;Feb.4.
McCoy,--;--Macie Stine;209077;Lewistown;Aug.15.
McCoy,--;--Isabelle Williams;35898;Clfd;Mar.12.
McCoy,--;--Pearl Goughler;87163;Parker;May 6.
McCoy,--;--Minna Grissinger;110000;Three Spgs;June 10.
McCoy,--;--Goldie M.McCoy;156361;Blair Co;Sept.20.
McCoy,--;--Ruth Lozier;43653;Oil City;Mar.23.
McCoy,--;--Alice McCoy;217497;Pgh;Dec.29.
McCoy,--;--May Harvey;126044;Westmd.Co;July 31.
McCoy,--;--Marie Ross;151841;Pgh;Sept.27.
McCoy,--;--Alice Lytle;59763;Arms.Co;Apr.14.
McCoy,Arthur F;--Esther C.Price;169744;Glenolden;Sept.1.
McCoy,Bessie;--Dally B.Harris;9896;Steelton;Jan.13.
McCoy,Bruce S;--Rebecca Sarver;105328;Mercer;June 22.
McCoy,Carl W;--Catherine Redfoot;163761;Lycom.Co;Aug.8.
McCoy,Charles;--Mary Driscoll;121754;Erie;July 12.
McCoy,Charles P;--Edna M.Cardwell;139117;Chester;Aug.27.
McCoy,Daniel J;--Alice Hall;136267;Phila;July 31.
McCoy,Earl L;--Helen Winkle;26603;Swissvale;Feb.2.
McCoy,Esther C;--Beulah Lesher;144402;Millersbg;Aug.21.

McCoy, Willie Ree - Dauphin Co - D. Harris - 9896 - 1/13

McCoy - William Donald - Anna Krieger
564.1p. - Fayette Co. - 3-31.

Ada Violet McCracken
Dessie Etta Yale
Clearfield Co - 59084
4-10

McCoy,Esther R;--Ethel R.Alton;151946;Pgh;Sept.18.
McCoy,Ethel E;--Bessie M.McCoy;169582;York;Sept.2.
McCoy,George W;--Rosanna Thompson;139983;Dela.Co;
Aug.15.
McCoy,Harry E;--Amelia C.Kapp;116647;Pgh;July 31.
McCoy,Helen J;--Ethel Riddle;209551;Alleg.Co;Dec.5.
McCoy,James V;--Bessie Holmick;46992;Uniontown;Mar.18.
McCoy,John;--Mabel Faust;71423;Phila;Jan.14.
McCoy,John J;--Margaret A.Devine;72313;Phila;Mar.5.
McCoy,Lawarence;--Pearl Schmitt;137747;Bristol;Aug.9.
McCoy,Lloyd C;--Maggie J.Hague;174062;Beaver Co;Oct.24.
McCoy,Lois J;--Bessie E.Lonage;12024;Wash;Jan.30.
McCoy,Louise V;--Ruth Fink;99846;Carlisle;June 11.
McCoy,Margaret E;--Katherine Weigold;57273;Danville;
Apr.30.
McCoy,Martha E;--Helen McCoy;75812;Phila;May 16.
McCoy,Mary;--Beatrice Jones;53363;Phila;Feb.12.
McCoy,Mary E;--Helen Alexander;128915;Sharpsbg;June 27.
McCoy,Mary B;--Mary A.Best;9835;Clarion Co;Jan.11.
McCoy,May J;--Perle Gates;99616;Butler Co;June 4.
McCoy,Melva E;--Melva Albro;80101;Corry;May 19.
McCoy,Minnie E;--Henrietta McCoy;151863;Pgh;Sept.11.
McCoy,Paul;--Ada B.Weaver;1819;Camb.Co;Jan.17.
McCoy,Paul L;--Emma Weaver;84190;Lanc;May 6.
McCoy,Pauline;--Anna Ramsey;7954;Westmd.Co;Jan.23.
McCoy,Percy;--Maxine McKinnon;72350;Phila;Mar.30.
McCoy,Raymond G;--Rose C.Haney;159312;Duncannon;Sept.4.
McCoy,Richard C;--Julia I.Vanarsdale;150595;Unsept;July 29.
McCoy,Robert K;--Velma J.McKean;29201;Wash;Feb.15.
McCoy,Ruth C;--Alice M.Crompton;171826;Collingdale;
Sept.26.
McCoy,Ruth M;--Josephine S.Britt;132919;Pgh;July 10.
McCoy,Vincent F;--Alice Ford;199602;Alleg.Co;Oct.19.
McCoy,Walter;--Glena B.Keifer;194679;Arms.Co;Nov.17.
McCoy,Wilber L;--Ella M.Woorner;24729;New Kensington;
Feb.5.
McCoy,Wilbert S;--Florence E.Diable;191429;Alleg.Co;
Oct.24.
McCoy,William C;--Mary Allison;119755;Coatesville;
July 18.
McCoy,William L;--Sadie Muir;163102;McKpt;Sept.8.
McCracken,--(S.B.);--Mary Walsh;188809;Avoca;Nov.5.
McCracken,--;--Maggie Landau;10239;Wthd.Co;Jan.14.
McCracken,--;--Anna M.Smith;173717;Arms.Co;Oct.4.
McCracken,--;--Florence McCracken;211149;Law.Co;Dec.28.
McCracken,--;--Minnie Ullers;85910;Mt.Pleasant;May 9.
McCracken,--;--Clara Smith;57742;Erie;Apr.7.
McCracken,--;--Lucy M.Kessler;82011;Falls Creek;Apr.8.
McCracken,Allan;--Lula McCormack;208087;Juniata;Dec.24.
McCrackon,Allen F;--Lulu Renner;128041;Read;July 22.

McCracken,Anna E;--Cora M.Dullinger;39754;Westmd.Co;
Mar.18.
McCracken,Charles R;--Margaret C.Colven;88949;Camb.Co;
May 21.
McCracken,Cloyce S;--Dorothy L.Allen;101988;Flemington;
June 2.
McCracken,Donald B;--Maud Merriman;141798;Greensbg;Aug.22.
McCracken,Eleanor M;--Florence Green;6036;Latrobe;Jan.25.
McCracken,Elizabeth M;--Helen E.Hollingsworth;31802;
Phila;Feb.19.
McCracken,Elmer C;--Jane Lewis;96240;Pgh;June 18.
McCracken,Emery;--Cora J.Winnett;120661;Wash.Co;July 25.
McCracken,Frances;--Dessie E.Yale;59084;Clfd.Co;Apr.8.
McCracken,Francis A;--Alice Kunselman;197441;Reynolds-
ville;Nov.20.
McCracken,Harvey L;--Margret Woodring;19627;Cameron Co;
Feb.26.
McCracken,Hazel D;--Rachel Hall;60859;Latrobe;Apr.30.
McCracken,Jack W;--Leona W.Boyd;181952;Wash;Oct.21.
McCracken,James C;--Hazel Knapp;118743;Butler;July 28.
McCracken,Jean E;--Marion B.Harlan;176355;Millvale;
Oct.20.
McCracken,John M;--Lila Ayers;99069;Ind.Co;June 15.
McCracken,Joseph D;--Mary T.Fuegel;224063;Phila;Nov.27.
McCracken,Lawrence L;--Sarah J.Dieffendifer;91313;Wash-
ingtonville;May 9.
McCracken,Leona M;--MayE.Barber;210818;Butler Co;Dec.2.
McCracken,Lewis C;--Annie B.Green;157116;Blair Co;Sept.13
McCracken,Loas G;--Dorthy Smith;28658;Elk Co;Feb.22.
McCracken,Luella M;--Minnie I.Peterson;129566;Mercer Co;
July 22.
McCracken,Margaret E;--Alice M.Amos;106114;New Castle;
June 30.
McCracken,Margaret R;--Lucy Mace;143753;Latrobe;July 13.
McCracken,Mary;--QuliaWalsh;113110;Phila;July 18.
McCracken,Mary E;--Hazle B.Palmer;46058;Sharpsville;
Mar.10.
McCracken,Mildred E;--Martha Kildor;126516;Law.Co;
July 22.
McCracken,Richard M;--Mary Blatt;107123;Huntg.Co;June 10.
McCracken,Thomas;--Sarah Lusch;72392;Phila;Mar.26.
McCracken,Williard;--Nora Woodring;139949;Clfd.Co;Aug.12.
McCrackin,Mary E;--Sarah C.Moore;36356;Ind.Co;Mar.21.
McCrae,--;--Irene McClintock;73191;Pgh;May 1.
McCrae,--;--Irene McClintock;73192;Pgh;May 1.
McCreery,John M;--Minie Faith;78080;Altoona;May 6.
McCrag,Charlotte A;--Minnetta Gropholz;159723;Erie;
Sept.21.
McCrakin,Ben J;--Nell J.Riffle;174225;Westmd.Co;Oct.8.
McCraley,Paul J;--Louise Pyle;17789;Carnegie;Jan.28.

Dorothy Ellen

Anna Jane

McCramer,Eugene J;--Mary Cousidue;48173;Wmspt;Mar.5.
McCrane,Edmond;--Mary Donohue;231497;Phila;July 4.
McCraney,Helen G;--May Richards;85005;Bradf.Co;May 28.
McCrary,Hellen E;--Lizzie M.Kress;127024½;Alleg.Co;
Apr.11.
McCraw,Elmer;--Elmira Cook;C0873;Dunbar;May 3.
McCray,--;--Carrie Pettigiven;97384;Pgh;May 22.
McCray,--;--Helen Robinson;97383;Pgh;May 22.
McCray,Lenora;--Minnie Brown;217555;Pgh;Dec.31.
McCray,Lois V;--Bessie Ingalls;205753;Erie Co;Dec.20.
McCray,Margaret;--Margaret Gallagher;91794;Chester;May 6.
McCray,Marian A;--Florence McKearns;56247;Chester;Apr.10.
McCray,Mary A;--Annice G.Ensworth;90872;Waterford;May 24.
McCray,Mary E;--Margret Fell;70426;Phila;Apr.5.
McCray,Ruth M;--Sarah Sculles;158383;Chester;Sept.12.
McCray,Vernon R;--Grace Holden;162276;Warren Co;Sept.26.
McCrea,--;--Charlotte Hordon;29996;Pgh;Feb.20.
McCrea,--;--Mary Wilkinson;32014;Phila;Feb.26.
McCrea,Alice;--Bridget Higgins;147712;Scrant;Aug.2.
McCrea,Alice B;--Fern Ruthrauff;156049;Braddock;Sept.4.
McCrea,Andrew G;--Jeanne Lienard;143342;Mont.Co;Aug.25.
McCrea,Anna E;--Mary E.Johnson;7752;Phila;Apr.23.
McCrea,Charles A;--Louisa Heisler;45172;Scrant;Mar.29.
McCrea,CharlesR;--Hazel Mack;67103;Wilkinsbg;Apr.13.
McCrea,Frances L;--Rosella L.Milcarek;19416;E.McKpt;
Feb.15.
McCrea,Genevieve E;--Mary E.Biesecker;192918;Hbg;Nov.18.
McCrea,Harold B;--May Bauer;26690;Butler Co;Feb.11.
McCrea,Katherine E;--Fannie Ingram;153324;Phila;Sept.5.
McCrea,Michael J;--Bridget Hoggins;147711;Scrant;Aug.2.
McCrea,Willis B;--Annie Kinsey;86007;Mont Alto;May 31.
McCready,Alden;--Birdie J.Miller;160042;Law.Co;Sept.9.
McCready,Beatrice E;--Mary Burns;54333;Allentown;Apr.2.
McCready,Donald H;--Mary L.Hennon;230249;Beaver Falls;
Oct.21.
McCready,Dorothy;--Bessie McGrew;171470;Carnegie;Sept.18.
McCready,Dorothy E;--Chrissie Essig;132867;Pgh;Aug.31.
McCready,Frederick L;--Mabel A.Lynch;160773;Greenville;
Sept.18.
McCready,Harry A;--Edith B.Lewis;122111;Easton;July 15.
McCready,James R;--Margaret Richards;61471;Meadville;
Apr.14.
McCready,Janet I;--Sarah J.Reed;67476;Law.Co;Apr.10.
McCready,Jean R;--Gertrude E.Black;164480;NewCastle;
Sept.13.
McCready,Louise E;--Louise Perkins;74127;Pgh;Apr.8.
McCready,Robert;-- Alice Porter;17476;Bradf;Feb.25.
McCready,Robert A;--Rachel Overand;173835;Fay.City;Oct.30
McCready,William C;--Jennie Bell;28225;Camb.Co;Jan.30.
McCreanor,Mary R;--Sarah J.Roberts;217231;Pgh;Dec.8.

McBrorey Francis - Anna Theresa McBrorey
227568 Oct. 26

McBrorey Rita - Anna Theresa McBrorey
227568 Philos Oct. 26

McCreary,--;--Annie Sipe;23243;Mechanicsbg;Feb.5.
McCreary,--;--Laura Rugh;127375;Alleg.Co;July 28.
McCreary,--;--Pearl Brewster;103654;Camb.Co;June 19.
McCreary,--;--Annie M.Look;148305;Dauph.Co;Aug.12.
McCreary,Arthur F;--Sarah Adams;220016;Hollidaysbg;
Nov.30.
McCreary,Carrie;--Carrie E.Rhoades;165396;Camb.Co;
Sept.25.
McCreary,Chester H;--Marian Hoyle;162649;Lanc;Aug.5.
McCreary,Dorothy E;--Hattie Shaffer;175535;Mont.Co;
Oct.9.
McCreary,Leward;--Hallie V.Erb;172855;Westmd.Co;Oct.7.
McCreary,Rayford;--Rita Logue;148046;Bedf.Co;July 11.
McCreary,Samuel E;--Evelyn McManna;191717;Erie;Nov.14.
McCreary,Violet E;--Sadie M.Sweeney;20815;York Co;
Nov.18.
McCreary,Vivian A;--Mabel F.Ross;40956;Latrobe;Mar.19.
McCreary,Vivian E;--Calphurnia M.Mowry;65517;Saltsbg;
Apr.14.
McCreary,Wilson;--Nora Meyers;127451;Camb.Co;July 22.
McCreath,Margaretta F;--Margaretta Flemming;174748;Hbg;
Sept.12.
McCreay,Aloysius P;--Mary E.Brennan;33368;Phila;Jan.27.
McCredey,--;--Mary E.Fullerton;24343;Law.Co;Feb.25.
McCredie,Margaret;--Pearl Moss;97404;Pgh;May 31.
McCree,Katrina;--Frances B.Simms;219027;Phila;Dec.15.
McCreen,Katherine;--Elsie Paterson;53389;Phila;Feb.8.
McCreery,--;--Margaret E.Crawford;50143;Pgh;Feb.8.
McCreery,--;--Ruth Yothers;20768;Greensburg;Feb.5.
McCreery,Aretta V;--Caroline Smith;1244;Huntg.Co;Jan.12.
McCreery,Samuel;--Margurite Calladay;224106;Phila;Nov.27.
McCreight,--;--Olive Clawges;203079;Brockwayville;Dec.22.
McCreight,--;--Mildred Thompson;32023;Phila;Feb.27.
McCreight,John J;--Elizabeth Crehham;51633;Phila;Mar.12.
McCresh,--(S.B.);--Susan McCabe;75844;Phila;May 12.
McCresh,Frances;--Susan McCabe;75845;Phila;May 12.
McCrillis,Paul L;--Willow Herring;18168;Crawf.Co;Feb.6.
McCrimmon,--;--Mary Bedard;49394;Pgh;Mar.16.
McCrina,--;--Edna E.Keesie;61409;Centre Co;Apr.6.
McCrone,Patrick;--Margaret Cantabury;45189;Scrant;Mar.14.
McCrorey,John A;--Margaret C.Quinn;53324;Phila;Feb.24.
McCrory,--;--Katherine Connaire;198865;Scottdale;Nov.27.
McCrory,Agnes M;--Margaret Hough;102020;Faye;June 11.
McCroskey,Clara E;--Arline H.Biondina;84872;Alleg;May 21.
McCrossin,Abie;--Margaret McDonnell;33356;Phila;Jan.31.
McCrossin,Doris;--Bertha Siegman;231485;Phila;June 15.
McCrossin,Margaret A;---Mary J.Coyle;70469;Phila;Apr.4.
McCrosson,Margaret;--Mary Manning;221396;Phila;Oct.27.
McCrosson,Joseph P;--Delia Ryan;14977;Phila;Jan.2.
McCrosson,Kathleen;--Rebecca Sharps;187297;Phila;Sept.29.



McCaffrey Rosemary – Mary Moyer 229044
Lebanon Dec 8

McCalligan John Joseph 45348-18
Margaret Lohers 2-24-18

McCrovy,James;--Bertha Bangs;185021;Phila;Oct.11.
McCroy,Merrill L;--Jennie Loaf;56374;Corry;Apr.15.
McCruddon,Michael J;--Florence M.Maguire;75666;Phila;
May 20.
McCuddon,William E;--Mary Rowan;109554;Scottdale;June 19.
McCudy,Melba M;--Bessie M.McCreary;157630;Montg.Co;July16.
McCue,--(S.B.);--Barbara E.Strobel;87860;Rochester;May 17.
McCue,--;--Delia Lach;67063;W.Homestead;Apr.8.
McCue,--;--Hollie Ward;110887;Luz.Co;June 30.
McCue,Agnes M;--Mary Egnot;14920;Phila;Jan.28.
McCue,Annie E;--Florence Pratt;185020;Phila;Oct.12.
McCue,Eleanor;--Florence Lassen;113223;Phila;July 4.
McCue,James;--Mary Murray;226335;Dela.Co;Dec.4.
McCue,James C;--Jennie E.Hartman;108307;Sharpsbg;June 5.
McCue,James C;--Catharine E.Ritchie;18909;Duquesne;
Feb.17.
McCue,John;--Jennie Brown;226334;Dela.Co;Dec.26.
McCue,Joseph T;--Elizabeth Jenkins;186551;Scrant;Sept.28.
McCue,Josephine;--Louise Hayes;28976;Luz.Co;Feb.17.
McCue,Martha M;--Martha Breneman;124463;Lanc;June 26.
McCue,Myrtle E;--Elizabeth Loeffler;216993;Pgh;Dec.14.
McCue,Paul E;--Amanda Jester;226738;Sharpsbg;Dec.24.
McCue,Richard E;--StellaFuge;83646;Johnstown;May 16.
McCue,Robert;--Margaret Moran;67032;Old Forge;Apr.27.
McCue,Ruth B;--Alma R.Burkhart;60585;Lanc.Co;Apr.27.
McCuen,Audrey L;--Grace Gill;46262;Sunbury;Mar.31.
McCuen,Dorothy M;--Mary E.Ritter;223927;Phila;Nov.5.
McCuen,Mary K;--Violet McCuen;90109;Uniontown;May 4.
McCulbough,Grace;--Zura Rose;211666;Manty Glo;Dec.22.
McCulloch,John;--Rosa McCulloch;225232;Potter Co;July 18.
McCullen,Kermot R.F;--Laura E.Correll;197595;Scrant;
Nov.6.
McCulley,Doyle C;--Elva Beals;11466;Westover;Jan.15.
McCulley,Harry G;--Mary M.Goshorn;113221;Phila;July 3.
McCulley,Marie;--Mary A.McCulley;15100;Phila;Jan.14.
McCulley,William;--Irene Snyder;171800;Carlisle;Oct.21.
McCulligan,William;--Margaret Sopera;45348;Scrant;Feb.24.
McCulloch,Walter S;--Mary E.Killinger;117922;Blair;
July 19.
McCulloch,William;--Edna Fry;177377;Newville;Oct.7.
McCullock,Mary L;--Jennie L.Talbot;132941;Pgh;Aug.15.
McCullom,Elmer;--Elizabeth Moore;189032;Beaver;Oct.31.
McCullop,--(S.B.);--Annie M.Dickerson;200974;Pgh;Nov.12.
McCullough,--(S.B.);--Mary E.McConnell;19983;Kilwood
City;Feb.8.
McCullough,--(S.B.);--Mary M.Fox;167825;Tarentum;Sept.14.
McCullough,--(S.B.);--Blanche Russel;177919;New Freedom;
Oct.26.
McCullough,--(S.B.);--Freda Johnston;45882;Summerville;
Mar.1.

McCullough,--(S.B.);--Alice Carr;221616;Phila;Oct.17.
McCullough,--;--Blanche H.Neal;122690;Ind.Co;July 2.
McCullough,--;--Florence Byers;181205;W.Kittanning;
Oct.8.
McCullough,--;--Lillie Forney;5178;Arms.Co;Jan.27.
McCullough,--;--Emma Freyer;58620;Ind.Co;Apr.27.
McCullough,--;--Clara B. Endler;156375;Altoona;June 27.
McCullough,--;--Barbara Gorges;100763;Du Bois;June 11.
McCullough,Alfred F;--Alice L.Patterson;137878;Butler;
July 6.
McCullough,Alverda E;--Clara E.Rohrbaugh;48540;York Co;
Mar.3.
McCullough,Anita P;--Elsie B.Wiles;125981;McDonald;
July 9.
McCullough,Bertin P;--Helen Roth;115442;Phila;June 30.
McCullough,Catharine;--Sadie O'Hara;193057;Hazleton;
Nov.17.
McCullough,Charles H;--Anna Holland;115424;Phila;June 13.
McCullough,Charles L;--Elizabeth Smiley;67341;W.Chester;
Mar.31.
McCullough,Charles S;--Stella M.Gilkey;230091;Law.Co;
Dec.13.
McCullough,Christina;--Victoria Pollum;180506;Shenandoah;
Oct.12.
McCullough,Clarence;--Margaret Smith;169973;Altoona;
Oct.26.
McCullough,Delmar L;--Minnie Little;56785;Wash.Co;Apr.21.
McCullough,Doris;--Caroline S.Bryant;223858;Phila;Nov.2.
McCullough,Dorothy M;--Tressa Schwartz;116702;Pgh;
July 23.
McCullough,Edmund;--Sadie O'Hara;193058;Hazleton;Nov.17.
McCullough,Edward O;--Nettie Cole;60068;Clfd.Co;Apr.8.
McCullough,Eleanor;--Anna Brown;104106;Lansdowne;Apr.16.
McCullough,Elenor;--Emma Foell;155266;Phila;Aug.24.
McCullough,Elizabeth;--Catherine Griffiths;217592;Pgh;
Oct.6.
McCullough,Ella L;--Helen M.Rollman;194698;Monaca;Oct.31.
McCullough,Ellen;--Ellen Gallagher;182034;Pgh;Oct.7.
McCullough,Ellen;--Isabella Milligan;113264;Phila;July 2.
McCullough,Elva C;--Bertha Minsch;9829;Spg.City;Jan.23.
McCullough,Emma;--Mary A.Roach;134625;Phila;Aug.10.
McCullough,Ethel;--Mary Golup;223967;Phila;Nov.3.
McCullough,Everett;--Lulu Victor;102004;Fairchance;
May 15.
McCullough,Frances;--Bridget Rodgers;52739;Phila;Jan.17.
McCullough,Genovie;--Margaret Geisler;~~203673~~ 203573;Alleg.Co;
Dec.20.
McCullough,Harry J;--Stella Wright;119594;Christiana;
July 7.
McCullough,Harry R;--Eva M.Planted;98753;Butler;June 8.

McCullough - Joyce Oneta - 58620; Emma Freyer
Ind. Co - 4 - 27

12-2-69. McCullough, Sylvia June
Sylvai Etta Duncan Butler Co 5-9-18
D-242496-18
McCully, Delphine Eliz.; M. Hipps,
Lumber City; 7/15; 124275

McCune, William J. - Nellie Rauch - Pgh -
8/23/18 - 132835

Harry Francis McCunney Dr Bradley - 10-1-19 - Phila - 185113-18

McCullough,John W;--Lillian Spix;136169;Phila;July 27.
McCullough,Joseph J;--Anna McCullough;219183;Phila;Dec.21.
McCullough,Kathryn G;--Sulvia V.McMillen;148537;Sharon; Aug.27.
McCullough,Kenneth C;--Ella L.Becker;178963;Berks Co; Oct.13.
McCullough,Lilian;--Marie Lamont;132951;Pgh;Aug.17.
McCullough,Margaret I;--Mabel I.Jennings;200246;Wash; Nov.12.
McCullough,Mary;--Gertrude McCullough;88049;Read;May 11.
McCullough,Mary;--Alma Johnson;31985;Phila;Feb.20.
McCullough,Mary C;--Mary A.Fowler;227303;Phila;May 29.
McCullough,Millicent B;--Bessie M.Insche;173584;Easton; Oct.12.
McCullough,ReedR;--Edna Haeges;200763;Pgh;Nov.6.
McCullough,Robert;--Mary Schell;25761;Read;Feb.27.
McCullough,Rose;--Susanna McCullough;159062;Downingtown; Sept.9.
McCullough,Tabitha;--Mary L.Mains;210955;Cumb.Co;Dec.5.
McCullough,Thomas S;--Zaida Griffith;137551;Braddock; Aug.10.
McCully,Edwin;--Anna E.Gormley;136225;Phila;July 21.
McCully,Esther M;--Annie M.Ashbaugh;207614;Homer City; Oct.16.
McCully,Florence L;--Alice W.Loux;93510;Phila;June 6.
McCully,Gean M;--Marion Kelley;73190;Pgh;May 1.
McCully,John;--Agnes V.McCully;51779;Phila;Mar.13.
McCully,Margaret E;--Henetta E.Schleiden;200973;Pgh; Nov.12.
McCully,Sara G;--Salome McGaughey;161446;Ind;Sept.16.
McCulough,--;--Margarite Happs;124275;Lumber City;July 14
McCummins,Anna B;--May Brown;78038;Altoona;May 11.
McCun,--;--Ida Clair;59360;Ind.Co;Apr.8.
McCune,--(S.B.);--Adelade McCune;19554;Beaver Co;Jan.27.
McCune,--(S.B.);--Jennie James;189016;Braddock;Nov.21.
McCune,--;--Lyda Hamind;139524;Canonsburg;Aug.18.
McCune,--;--Jennie B.Everett;108445;Westmd.Co;June 13.
McCune,Billie M;--Thelma M.Duffy;151855;Pgh;Sept.12.
McCune,Carrie L;--Lilly Musher;189456;Faye.Co;Nov.7.
McCune,James A;--Bertha Grozier;54009;Altoona;Apr.1.
McCune,John R;--Hilda R.McCune;207645;Ind;Sept.27.
McCune,Louise;--Ella Switzer;175795;Lanc;Oct.1.
McCune,Mary A;--Hannah M.C.Crosson;51759;Phila;Mar.6.
McCune,Robert C;--Anna E.Anderson;178703;Rochester;Oct.25
McCune,William Cassidy;--Emma Biddle;24308;New Castle; Feb.24.
McCunn,Dorothy B;--Lulu B.Hughes;103083;Ind;June 28.
McCunney,Helene;--Sarah Rush;187324;Phila;Sept.12.
McCunney,Joseph;--Helen C.Kieros;153397;Phila;Sept.9.
McCunusky,John P;--Julia A.Brennan;187264;Phila;Sept.15.

2-11-70. McCurdy, Dorothy Mae-D242526-
Sarah Jones - 4/10 - Sharon, Mercer Co.

McCurdy,--;--Ada McCurdy;157471;Blairsville;Sept.1.
McCurdy,--;--Fern Hindman;148111;Butler Co;Aug.15.
McCurdy,--;--Carrie E.Bronizer;37446;Dillsburg;Mar.20.
McCurdy,--;--Elsie Bowman;28290;Wall;Feb.10.
McCurdy,--;--Pearl E.Arthurs;174543;Crawf.Co;Oct.12.
McCurdy,--;--Anna Hunter;90923;Waynesburg;May 16.
McCurdy,Anna M;--Rose Flynn;136181;Phila;July 28.
McCurdy,Betty J;--Mary Dockman;24376;New Castle;Jan.20.
McCurdy,Betty L;--Marion V.Welsh;74170;Pgh;Apr.26.
McCurdy,Carroll V;--Olive Downing;5585;Jeannette;Jan.25.
McCurdy,David B;--Anna DeLong;38409;Farrell;Mar.24.
McCurdy,Edward J;--Laura E.Hazlett;19278;Westmd.Co;
Feb.11.
McCurdy,Evelyn;--May Riley;72446;Phila;Mar.21.
McCurdy,George A;--Martha Scott;100323;Montg;June 8.
McCurdy,Grace L;--Mary Smith;80031;Crawf.Co;May 22.
McCurdy,Howard W;--Elizabeth Hauman;34531;Brackenridge;
Mar.14.
McCurdy,Isabel M;--Elizabeth Elwood;37340;Westmd.Co;
Mar. 16.
McCurdy,John A;--Elda Seidel;212700;Read;Dec.30.
McCurdy,John D;--Edith J.Freeman;33415;Phila;Jan.16.
McCurdy,Martha;--Pearl Deal;208444;Mercer Co;Dec.9.
McCurdy,Mary J;--Martha Scott;100324;Montg;June 8.
McCurdy,Meryl;--Elsie Harrison;200154;W.Conshohocken;
June 6.
McCurdy,Mildred R;--Clara M.Weiders;82887;Dauph.Co;
May 30.
McCurdy,Robert G;--Anna Morris;219082;Phila;Dec.4.
McCurdy,Robert J;--Mary B.Baldwin;171151;Montg.Co;Oct.18.
McCurdy,Walter F;--Ethel Henry;212446;Pottstown;Dec.6.
McCurely,--;--Elizabeth Shoemaker;36324;Frank.Co;Mar.15.
McCurk,Thomas;--Clara Dempsy;125898;Minersville;July 31.
McCurley,Jane;--Mary Kennedy;98188;Allentown;June 16.
McCurrney,Harry G;--Orell Bradley;185113;Phila;Oct.1.
McCurster,John W;--Minnie Hermany;171211;Both;Oct.9.
McCusher,Dorothy;--Florence Hendricks;187383;Phila;
Sept.25.
McCusker,John (S.B.);--Annie Kelly;52740;Phila;Jan.19.
McCusker,Anna;--Helen McCusker;153329;Phila;Sept.16.
McCusker,Charles W;--Susie Morron;20338;Fay.Co;Feb.5.
McCusker,Edward;--Ella Kirkpatrick;145368;New Hope;Aug.10
McCusker,Edward;--Rose Scullin;70544;Phila;Apr.3.
McCusker,Elinor M;--Mary T.Scullin;95472;Phila;June 13.
McCusker,Francis R;--Mary McKenna;230296;Phila;Dec.30.
McCusker,Helen;--Mary Bray;168769;W.Chester;Sept.1.
McCusker,John;--Rose Keenan;170391;Bellevue;Oct.5.
McCusker,John;--Marguerite G.Sullivan;221575;Phila;Oct.5.
McCusker,Joseph W;--Pearl Pearce;208486;Som.Co;Dec.6.
McCusker,Mathew;--Sarah Casey;55752;Alleg.Co;Apr.12.

Earl H.

McDaniel Edward George — Malone, J — Abgtn
8/14/18 — 143108-18

McCusker,Mary;--Rose Pryor;143837;Mont.Co;Aug.14.
McCusker,Thomas;--Margaret Dever;135416;Phila;Mar.4.
McCuster,Louis;--Rene Kerns;110611;Fulton Co;June 1.
McCutcheon,--;--Dora Westerberg;21597;Forest Co;Jan.19.
McCutcheon,--;--Elizabeth Pendlebury;191093;Dela.Co;
Oct.12.
McCutcheon,--;--Matilda Bissicumer;39974;Johnstown;Mar.4.
McCutcheon,Althea J;--Lucy E.Rook;55369;Bradf;Apr.7.
McCutcheon,Awilda R;--Edna Hartman;86796;Westmd.Co;Apr.4.
McCutcheon,Doris L;--Anna Fasnacht;161343;Hbg;Sept.24.
McCutcheon,Earl T;--Jessie Whitehill;140841;Erie;Aug.21.
McCutcheon,Edward J;--Annie Aranawicz;46455;Shenandoah;
Mar.19.
McCutcheon,James G;--Elva Z.Ashbaugh;149788;Westmd.Co;
Aug.28.
McCutcheon,Margaret;--Stella McCutcheon;1587;Wash.Co;
Jan.6.
McCutcheon,Robert R;--Margaret E.Hachler;78516;Westmd.
Co;May 9.
McCutcheon,William R;--Mary Taylor;127069;Alleg.Co;Apr.23
McDade,--;--Mary Tosh;131553;W-Barre;June 11.
McDade,Charles H;--Lena Sonntag;70431;Phila;Apr.14.
McDade,Dorothy;--Dora J.Wickline;196531;Pitcairn;Nov.22.
McDade,Edward;--Gertrude Wivell;47919;W-Barre;Mar.10.
McDade,Genevie;--Helen Wolinski;168061;Uniontown;Sept.5.
McDade,John;--Catherine Korn;134744;Phila;Aug.1.
McDade,Mary;--Katharine Brogan;47977;W-Barre;Mar.17.
McDade,[illegible];--Beula M.Forrest;128015;Rochester;June 7.
McDade,Ralph E;--Isabel Naismith;146068;Alleg.Co;July 29.
McDaevitt,Waid;--Susana Boyle;189249;Butler;Nov.18.
McDale,--;--Clara B.Chevaliet;141625;Beaver Co;Aug.1.
McDaniels,Josephine B;--Emma Q.Moulds;8807;Rochester;
Jan.13.
McDanial,Louis;--Mary Andre;11104;Venango Co;Jan.24.
McDaniel,Harry L;--Anna G.Evans;193142;Hatboro;Nov.26.
McDaniel,Merle H;--Viola Campbell;213112;Rouseville;
Dec.10.
McDaniel,Robert E;--Beatrice Daley;80875;Dunbar;May 13.
McDaniel,William;--Anna Guenther;73661;Pgh;Mar.11.
McDaniel,William F;--Mary J.Cross;173742;Ferndale;Oct.25.
McDaniels,--;--Margaret O'Neil;15176;Phila;Jan.3.
McDaniel,Edward;--Jennie Malone;143108;Montg.Co;Aug.14.
McDaniels,Phyllis I;--Myrtle G.Ridall;138044;Bloomsbg;
Aug.3.
McDaniels,William W;--Grace Carnes;119037;Huntg.Co;
July 19.
McDaniels,Wilma G;--Edna C.Lewis;42023;Muncy;Mar.10.
McDannell,George;--Edna Walker;57888;Erie;Apr.30.
McDarmott,--;--Kate McLaughlin;70513;Phila;Apr.9.
McDavy,Mary L;--Margaret Tomer;151832;Pgh;Sept.29.

McDeavitt,Anna R;--Blanch E.Piper;28561;Butler Co;Feb.22.
McDechnie,Stella J;--Stella A.Parsons;57257;Dorranceton;
Mar.20.
McDemic,Josephine H;--Mary Finn;24889;Clfd.Co;Feb.8.
McDermand,Joseph E;--Pearl S.Kenedy;105969;Cumb.Co;
June 2.
McDermett,Bartholomew;--Anna Klein;72394;Phila;Mar.30.
McDermett,Robert J;--Elizabeth Currono;72360;Phila;
Mar.22.
McDermid,Arthur C;--Anna Krantz;81240;Alleg.Co;May 21.
McDermit,Francis H.G;--Elizabeth Weamiller;20617;Camb.
Co;Feb.10.
McDermitt,--;--Nellie R.Wolf;16388;Altoona;Feb.24.
McDermitt,Joseph E;--Minnie K.Kane;82397;Adams Co;Apr.18.
McDermot,Mary;--Margaret Timmus;95260;Phila;May 19.
McDermott,--;--(S.B.);--Ella E.Seaman;147364;Renovo;
Aug.8.
McDermott,--;--Minnie Killer;123704;Kittanning;July 7.
McDermott,--;--Grace Stillwagon;80865;Dawson;May 4.
McDermott,--;--Cleo F.Clutter;9311;Greene Co;Jan.28.
McDermott,--;--Anna Gallagher;45993;McKean Co;Mar.10.
McDermott,--;--Sarah J.Lynn;82811;Camb.Co;May 2.
McDermott,Adam;--Marion Murtha;95335;Phila;May 22.
McDermott,Agnes;--Clara Gallagher;49395;Pgh;Mar.16.
McDermott,Andrew;--Kathryn McDaniels;8497;Plymouth;
Jan.11.
McDermott,Annie E;--Ida L.Cargaugh;56608;Montg.Co;Apr.13.
McDermott,Catherine E;--Bridget O'Malley;219240;Phila;
Dec.22.
McDermott,Chades A;--Mary McFadden;33400;Phila;Jan.29.
McDermott,Charles F;--Marie Casey;159665;E.Brady;
Sept.14.
McDermott,Charles R;--Loraine Simpson;153405;Phila;
Sept.4.
McDermott,Daniel;--Leonore McMaster;228356;Phila;Dec.29.
McDermott,Dorothy;--Edith McCormick;137359;Mont.Co;
July 29.
McDermott,Dorothy;--Mary Miller;189044;Bridgeville;
Nov.18.
McDermott,Dorothy R;--Marion E.McTaggart;167922;Turtle
Creek;July 30.
McDermott,Edgar P;--Elva Beard;40182;Camb.Co;Mar.23.
McDermott,Elizabeth J;--Elizabeth E.Dickson;73642;Pgh;
Mar.29.
McDermott,Florence;--Sarah E.Griffin;77534;Phila;Apr.25.
McDermott,Francis;--Jennie McCloskey;53338;Phila;Feb.26.
McDermott,Francis;--Margert Costello;14999;Phila;Jan.22.
McDermott,Francis;--Lucy McDermott;33347;Phila;Jan.28.
McDermott,Fredrick J;--Edith Hausratt;88564;Scrant;
May 6.

Walter F.

McDermott,George F;--Lena Lihert;170821;Camb.Co;Oct.13.
McDermott,Gerald;--Winifred McDermott;51694;Phila;Mar.12.
McDermott,Grace;--Lena Filberbaum;205156;Dela.Co;Dec.18.
McDermott,Harriet A;--Harriet A.Dickerson;219089;Phila;
Dec.11.
McDermott,Honora;--Laura H.Madden;77527;Phila;Apr.20.
McDermott,John E;--Bessie McIntyre;75889;Phila;May 25.
McDermott,John H;--Jane H.Blabes;136207;Phila;July 24.
McDermott,John J;--Sarah Culp;10026;Sugar Notch;Jan.12.
McDermott,John T;--Lena Schott;121250;Mont.Co;July 5.
McDermott,Joseph;--Margaret Sheridan;231119;Phila;
Sept.30.
McDermott,Joseph;--Anna Doyle;149872;W.Homestead;Aug.1.
McDermott,Joseph W;--Jessie B.Houseworth;148048;Sayre;
Aug.9.
McDermott,Kathrin;--Mamie Klenk;14885;Phila;Jan.30.
McDermott,Leo E;--Anna Meehan;114570;Phila;Apr.19.
McDermott,Louise;--Mary A.Small;228398;Phila;Dec.29.
~~McDermott,Margaret;--Catherine McDermott;117669;Pgh;~~
~~June 27.~~ -> SEE KNOEPP, ANNA MAY
McDermott,Marguerite A;--Helen M.McDermott;113362;Phila;
July 17.
McDermott,Marie J;--Kate O'Hara;95295;Phila;May 19.
McDermott,Mary;--Minnie Harding;27564;Scrant;Feb.1.
McDermott,Mary;--Mary Carroll;18539; Carbondale;Feb.19.
McDermott,Mary C;--Elizabeth Coyne;88415;Dela;Apr.20.
McDermott,Mary R;--Minnie OHora;88560;Scrant;May 6.
McDermott,Nicholas J;--Mary Butterly;185131;Phila;Oct.16.
McDermott,Paul E;--Anna E.Brown;179608;Sayre;Oct.20.
McDermott,Robert;--Kathryn Conahan;121617;Carb.Co;
July 21.
McDermott,Robert C;--Elizabeth Freeman;121289;Westmd.Co;
July 3.
McDermott,Terrence;--Sarah Nicholdson;193754;Westmd.Co;
McDermott,William;--Margaret Reksher;31883;Phila;Feb.14.
McDermott,~~William~~ F;--Mary E.Bullivard;116713;Pgh;July 6.
McDevett,Ella;--Ella Nadine;7526;New Castle;Jan.18.
McDevett,James E;--Mary Kelley;31905;Phila;Feb.2.
McDevit,Arnold;--Carrie Arnold;178905;Read;Oct.4.
McDevit,Claire;--Mary Nasgai;31832;Phila;Feb.4.
McDevitt,--(S.B.);--Viola Betz;227390;Phila;Aug.12.
McDevitt,--;--Elizabeth Kuner;166893;Butler Co;Sept.13.
McDevitt,Alberta;--Carrie Breckenridge;176099;Montg.Co;
Oct.22.
McDevitt,Anna;--Sarah A.Duffy;228397;Phila;Dec.28.
McDevitt,Anna;--Kate Diamon;185012;Phila;Oct.8.
McDevitt,Anna;--Anna McCafferty;95263;Phila;May 31.
McDevitt,Annabell;--Katie Coleman;115475;Phila;June 30.
McDewitt,Catherine I;--Irene Trout;197499;Royersford;
Sept.26.

McDevitt,Clide H;--Marie Doran;124944;McKpt;July 6.
McDevitt,Elizabeth I;--Elsie B.McCaughtey;100700;Beaver Co;June 29.
McDevitt,Emma;--Mary McCarthy;155230;Phila;Aug.23.
McDevitt,Frances B;--Sarah Shilos;155215;Phila;Aug.28.
McDevitt,George C;--Gertrude Peregoy;33373;Phila;Jan.23.
McDevitt,Helen;--Agnes Murphy;187305;Phila;Sept.15.
McDevitt,Hugh;--Mary Brogan;228354;Phila;Dec.13.
McDevitt,Ignatius P;--Mary E.Dillon;70468;Phila;Apr.13.
McDevitt,James F;--Alice McDevitt;93276;Phila;June 16.
McDevitt,James P;--Kate Nasgai;70373;Phila;Apr.20.
McDevitt,James R;--Catherine Young;181401;Butler Co; Oct.8.
McDevitt,John;--Katherine Keys;190361;Chest;Nov.2.
McDevitt,John;--Sadie Flannagan;75904;Phila;May 24.
McDevitt,John;--Catherine Mills;223884;Phila;Nov.10.
McDevitt,John;--Barbara Feser;220354;Phila;Sept.27.
McDevitt,Katherine G;--Alice A.Courtney;185139;Phila; Oct.18.
McDevitt,Margaret A;--Margaret Doohan;33374;Phila;Jan.24.
McDevitt,Maria;--Elizabeth R.Jones;14983;Phila;Jan.1.
McDevitt,Marion;--Alice Lamb;219097;Phila;Dec.4.
McDevitt,Mary;--Bessie Dougnerty;103168;Hazleton;May 24.
McDevitt,Mary;--Nora J.Keenan;155119;Phila;Aug.23.
McDevitt,Mary E;--Gertrude M.Haley;32017;Phila;Feb.18.
McDevitt,Rita M;--Teresa M.Keenan;155111;Phila;Aug.25.
McDevitt,Robert T;--Aida Hinds;201763;Ambridge;Dec.15.
McDevitt,Thomas;--Katie Heffelfinger;25886;Read;Feb.9.
McDevitt,Virginia C;--Glendora Walker;51635;Phila;Mar.15.
McDevitt,William;--Katie Heffelfinger;25885;Read;Feb.9.
McDewitt,Margaret R;--Anna Heuhe;107637;Read;June 15.
McDiffett,George L;--Florence M.Stillwagon;198873;Scottdale;Nov.10.
McDivitt,Anna M;--Druela Irwin;156794;Westmd.Co;Sept.9.
McDivitt,Elizabeth D;--Myrtle M.Lydick;65518;Saltsburg; Apr.26.
McDivitt,George T.J;--Lela L.Bartoe;226911;Vandergrift; Nov.26.
McDivitt,R.Marguerite;--R.Marguerite Ramsey;177685; Norristown;Oct.14.
McDonagh,--;--Lillie Woods;217371;Pgh;Dec.4.
McDonald,--(S.B.);--Eliza Shaddock;85099;Clfd.Co;Apr.19.
McDonald,--(S.B.);--Eda Knaff;128949;Sewickley;June 22.
McDonald,--(S.B.);--Lena Moores;164429;Greene Co;Sept.16.
McDonald,--(S.B.);--Ella Montgomery;203428;Westmd.Co; Dec.4.
McDonald,--;--Anna Burkholder;172398;York Co;Oct.5.
McDonald,--;--Clara A.Cadden;24132;Bradf.Co;Feb.17.
McDonald,--;--Martha E.Daly;37319;Sull.Co;Mar.25.
McDonald,--;--Emma Johnston;68982;Pgh;Mar.29.

MacDonald,--;--Dorothy MacDonald;70341;Phila;Apr.20.
McDonald,--;--Mary A.Mitchell;129232;Shippenville;July 25.
McDonald,--;--Grace Logan;182960;Pgh;Oct.13.
McDonald,--;--Margarett McCleary;182964;Pgh;Oct.14.
McDonald,--;--Emma Longer;183520;Pgh;July 26.
McDonald,--;--Vida L.Shirk;213532;Arms.Co;Dec.12.
McDonald,--;--Mamie Yuster;164834;Schuyl.Co;Sept.25.
McDonald,--;--Lizzie Roach;110906;Luz.Co;June 25.
McDonald,--;--Ida C.Trout;190594;Ind.Co;Nov.9.
McDonald,--;--Blanch Cousin;90719;Arms.Co;May 15.
McDonald,--;--Barbara R.Jacob;97380;Pgh;May 23.
McDonald,--;--Martha Arlusky;96251;Pgh;June 11.
McDonald,--;--Jeane Malloy;47326;Camb.Co;Mar.12.
McDonald,--;--Minnie Guenther;83752;Johnsonburg;May 2.
McDonald,--;--Anna Moncroe;61459;Clfd.Co;Mar.29.
McDonald,--;--Pearl J.Wallace;42819;New Castle;Mar.17.
McDonald,--;--Alice Blaney;132920;Pgh;Aug.10.
McDonald,--;--Mary V.Whitehill;43657;Oil City;Mar.14.
McDonald,Agnes;--Alice McAtee;225897;Gilberton;Oct.3.
McDonald,Agnes;--Margaret Murphy;589;Avoca;Jan.31.
McDonald,Ambrazine;--Georgia McDonald;53401;Phila;Feb.24.
McDonald,Ann;--Mary Mosterson;31950;Phila;Feb.1.
McDonald,Anna;--Anna Lee;228382;Phila;Dec.26.
McDonald,Anna;--Mary McCall;45201;Scrant;Mar.4.
McDonald,Anna;--Bridget Dougherty;177649;Luz.Co;Aug.31.
McDonald,Beatrice V;--Francis R.Given;43324;New Kensington;Mar.31.
McDonald,Bertha M;--Bertha M.Long;114689;Phila;May 29.
McDonald,Catharine;--Annie Morley;107450;Schuyl.Co; June 14.
McDonald,Charles M;--Tressa Wehsham;57122;Fay.Co;Apr.6.
McDonald,Chester T;--Cora M.McGrew;145561;Law.Co;Aug.6.
McDonald,Clara F;--Jennie M.Peterman;99272;Perry Co; June 25.
McDonald,Clarence F;--Stella R.Negrot;78856;Butler; May 17.
McDonald,Clarence M;--Martha Lewis;109584;Scottdale; May 10.
McDonald,Cornelius L;--Margaret Kehele;191579;Emporium; Nov.2.
McDonald,Donald;--Mame McDonald;123830;Johnstown;July 19.
McDonald,Donald F;--Catherine Brower;173192;Erie;Oct.6.
McDonald,Donald R;--Bertha E.Reese;111480;Belle Vernon; May 26.
McDonald,Dorothy (S.B.);--Mary Murphy;93364;Phila;June 21.
McDonald,Dorothy L;--Marie E.McDonald;2778;Dela.Co;Jan.3.
McDonald,Dorothy J;--Roda Wright;40634;Lanc;Mar.1.
McDonald,Dorothy J;--Ola Day;197113;Rochester;Oct.10.
McDonald,Edith M;--Susan C.Missley;110665;Lanc.Co;June 22.
McDonald,Edward;--Tessie Halbe;174178;Girardville;Oct.20.

Flonn Esther McDonald - Leona E. Seyler.
Clfd. - 57070 - 4 - 14

McDonald,Edward T;--Celia Lalley;137599;Braddock;Aug.22.
McDonald,Ella;--Cathrine Lynch;155149;Phila;Aug.20.
McDonald,Ella J;--Bridget A.Kalenghor;183488;Pgh;May 22.
McDonald,Elizabeth L;--Ida Ruth;219031;Phila;Dec.10.
McDonald,Ethel M;--Bertha Weaver;188274;Monongahela;
Oct.5.
McDonald,Fay;--Leona S. Soyler;57070;Clfd.Co;Apr.14.
McDonald,Flora E;--Mary A.Aultman;136852;Arms.Co;Aug.13.
McDonald,Francis;--Mary Alspach;43258;Schuyl.Co;Feb.1.
McDonald,Francis;--Rose McGarvey;24892;Osceola Mills;
Jan.25.
McDonald,Francis M;--Laura T.Nevin;89494;Sunbury;May 24.
McDonald,Genevieve;--Sarah Hangan;127722;Luz.Co;July 4.
McDonald,George;--Rosella Aaron;213997;Sharon;Dec.7.
McDonald,Harold;--Anna Landers;8784;Rankin;Jan.5.
McDonald,Harry;--Marion McAnally;190728;Conshohocken;
Sept.3.
McDonald,Helen E;--Elizabeth Cowley;11762;W-Barre;Jan.12.
McDonald,Helen L;--Marie Spacht;86157;Erie;May 5.
McDonald,Helen R;--Anna Harsha;199407;Vandergrift;Nov.9.
McDonald,Howard;--Bella Kearns;221593;Phila;Oct.31.
McDonald,James;--Bridget Hennigan;2906;Dunmore;Jan.2.
McDonald,James;--Mary McLaughlin;131;Aliquippa;Jan.24.
McDonald,James L;--Elizabeth Monticella;12137;Woodlawn;
Jan.16.
McDonald,James M;--Catherine Mack;38257;Elkland;Mar.14.
McDonald,Jennie;--Jennie McCarthy;210552;Mt.Carmel;Dec.4.
McDonald,John;--Mary McFadden;4887;Hughestown;Jan.9.
McDonald,John;--Goldie M.Kennedy;26583;Sewickley;Feb.17.
McDonald,John;--Grace McClain;20780;Greensburg;Feb.7.
McDonald,John;--Elizabeth Manley;184979;Phila;Oct.13.
McDonald,John;--Sophia Eddie;185081;Phila;Oct.17.
McDonald,John;--Elizabeth Seachull;156699;Avoca;Sept.7.
McDonald,John J;--Elizabeth Steager;157967;Crafton;
Sept.7.
McDonald,Joseph;--Anna McCarthy;46554;Shenandoah;Feb.3.
McDonald,Joseph J;--Mary McCrudden;125348;Marcus Hook;
July 29.
McDonald,Joseph L;--Eunice Sexton;33421;Phila;Jan.31
McDonald,Josephine;--Anna Burke;146699;Pittston;Aug.23.
McDonald,Leila;--Leila McGown;116565;Beaver;July 28.
McDonald,Leo;--Sara Walsh;202007;Athens;Dec.21.
McDonald,Lola J;--Villa C.Gallentine;18779;Wash.Co;Feb.6.
McDonald,Lucille;--Esther Blocker;121084;Fay.Co;July 29.
McDonald,Lydia M;--Pearl S.Hull;58812;Westmd.Co;Apr.22.
McDonald,Margaret;--Margaret Gunn;93516;Phila;June 6.
McDonald,Margaret A;--Anna Brown;96278;Pgh;June 20.
McDonald,Margaret G;--Bridget Gaffey;12924;Pgh;Jan.9.
McDonald,Margaret M;--Mary Fell;228419;Phila;Dec.20.
McDonald,Margarite;--Mary Donlin;107205;Parsons;June 18.

Virginia Leona McDonald

McDonald,Marie;--Hattie Harr;178213;Bedf.Co;Sept.2.
McDonald,Marion E;--Edith O.Thompson;75770;Phila;May 10.
McDonald,Mary;--Clare Bohan;83274;Hawley;May 18.
McDonald,Mary;--Mary Barrett;173586;Easton;Oct.4.
McDonald,Mary;--Marjory Geekie;219210;Phila;Dec.14.
McDonald,Mary;--Elizabeth Seitzinger;127872;Pottsville; July 9.
McDonald,Mary;--Pearl Dolinson;46957;Titusville;Mar.24.
McDonald,Mary;--Emma Oneil;190627;Carbondale;Nov.15.
McDonald,Mary E;--Ethcyl D.Travis;179107;Jeff.Co;Oct.6.
McDonald,May;--Margaret Ammerman;45202;Scrant;Mar.13.
~~McDonald,Michael V;--Gertrude Flinn;57393;Donora;Apr.27.~~
McDonald,Murray;--Delphine McDonald;34171;Allentown; Mar.29. changed to Vincent E McDonnell
McDonald,Nancy L;--Florence Gromley;101191;Edgewood; May 23.
McDonald,Philip;--Rose Flynn;153311;Phila;Sept.11.
McDonald,Rachel;--Rachel Rundell;9218;Jeff.Co;Jan.29.
McDonald,Ralph;--Dorothy Nagle;156490;Allentown;Sept.13.
McDonald,Raymond F;--Mary Thomas;170999;Fay.Co;July 8.
McDonald,Raymond H;--Ida Ruth;219030;Phila;Dec.10.
McDonald,Richard;--Anna Gaughan;128678;Scrant;July 13.
McDonald,Robert;--Catherine Ducey;37260;Dunmore;Mar.6.
McDonald,Robert B;--Myrtle Johnston;192119; Falls Creek; Oct.18.
McDonald,Robert J;--Mary McAllister;71526;Phila;Feb.7.
McDonald,Robert M;--Jennie Dowie;34576;Braddock;Mar.26.
McDonald,Robert S;--Ruby L.Millward;116749;Pgh;July 19.
McDonald,Russel;--Fanny Morgan;133637;Alleg.Co;July 26.
McDonald,Samuel D;--Grace Sipel;22377;Lanc;Feb.18.
McDonald,Sarah A;--Elsie Cagler;181415;Camb.Co;Oct.14.
McDonald,Thelma;--Emma Duehrmayer;216717;Pgh;Dec.22.
McDonald,Thomas;--Mary Merrigan;120414;Carbondale; June 26.
McDonald,Verna C;--Ida Schweitz;75756;Phila;May 4.
McDonald,Vernon H;--Essie Sharror;149747;Vandergrift; Aug.1.
~~McDonald,Victorino;--Anna Johnson;68008;Wash.Co;Apr.18.~~
McDonald,Viola E;--Carrie Strobel;187385;Phila;Sept.22.
McDonald,Violet T;--Ida S.Thomas;149385;Erie Co;Aug.22.
McDonald,William F;--Agnes M.Donnan;97344;Pgh;May 30.
McDonald,William P;--Bertha Coff;168353;Susq.Co;Sept.30.
McDonald,William R;--Winifred Horton;200864;Pgh;Nov.9
McDonald,William T;--Anna J.McClure;57035;DuBois;Apr.3.
McDonald,Wilma R;--Dora Travis;91474;Wash;May 1.
McDonald,Winafred A;--Agnes W.Oneal;203858;Clarion; Dec.19.
McDonalds,Elizabeth M;--Mary McCrudden;125347;Marcus Hook;July 29.
McDonell,Elizabeth J;--Lillian Gordineer;119139;Bradf; July 16.

James McDonnell - Mary Merrigan
Lacka, Co. - 12/4/14 - C-27

McDONNELL, JAMES & M. McLAUGHLIN - BEAVER 1/24 131-18 8-28-79 R.E.

McDonnell, Patrick - M. O'Hara - 3/25/18 - Scranton - 45178

McDONNELL, VINCENT E. - Gertrude J. FLINN - DONORA
4/26/18 57392

McDonell,Howard;--Elizabeth Keith;79030;Clfd;May 4.
McDonell,Joseph;--Mary O'Hara;45178;Scrant;Mar.25.
McDongal,Robert;--Clara Raffensberger;12253;York;Jan.30.
McDongal,Walton S;--Rachael M.Paul;113156;Phila;July 20.
McDonloque,Elizabeth;--Elizabeth Goski;156678;Ashley;
Sept.21.
McDonnell,--;--Elizabeth Snyder;45173;Scrant;Mar.30.
McDonnell,Anna;--Mary McHale;45198;Scrant;Mar.4.
McDonnell,Catherine;--Anna M.McGreal;77514;Phila;Apr.15.
McDonnell,Daniel;--Julia Treloar;139680;Coaldale;Aug.21.
McDonnell,David H;--Jennie Forenz;88349;Royersford;Apr.5.
McDonnell,Edward W;--Anna Lanahan;71536;Phila;Feb.24.
McDonnell,Ethel L;--Anna Harle;91706;Yardley;May 2.
McDonnell,Gertrude;--Elizabeth McCann;25465;Luz.Co;Feb.1.
McDonnell,James L;--Anna L.Kyle;217077;Pgh;Dec.12.
McDonnell,Jennie C;--Jennie McCarty;31877;Phila;Feb.2.
McDonnell,John;--Mary Dougherty;100557;Coaldale;May 24.
McDonnell,Joseph P;--Anna M.McGreal;77513;Phila;Apr.15.
McDonnell,Margaret;--Martha Post;127708;Pittston;July 26.
McDonnell,Margaret;--Martha J.Dunbar;31824;Phila;Feb.5.
McDonnell,Mary G;--Elizabeth Finn;127620;Parsons;July 14.
McDonnell,Robert;--Mary Jefferson;151875;Pgh;Sept.7.
McDonnell,Robert;--Bridget Britt;158245;Col.Co;Aug.23.
McDonnell,Rolland F;--Goldie E.Hickey;90086;Titusville;
Mar.18.
McDonnell,Thomas J;--Margaret Reilly;231915;Phila;Apr.27.
McDonnough,Cyrus;--Ella Brophy;87898;Read;May 25.
McDonnough,John F;--Mary A.McDonnough;132875;Pgh;Aug.2.
McDonold,Doria;--Rhea Cook;211464;Susq.Co;Dec.14.
McDonough,--(S.B.);--Catherine O'Donnel;134656;Phila;
Aug.14.
McDonough,--;--Elanor Keiver;227247;Pgh;Dec.31.
McDonough,--;--Barbara McDonough;132889;Pgh;Aug.5.
McDonough,--;--Dora Kitchen;210066;Fay.Co;Nov.7
McDonough,--;--Hazel Hughes;192363;Frank;Nov.22.
McDonough,Anna;--Julia Hall;204242;Chester;Sept.26.
McDonough,Anna M;--Anna J.Kelly;75835;Phila;May 12.
McDonough,Arline;--Margaret E.Kane;226273;McKpt;Dec.28.
McDonough,Cecelia;--Annie E.Burgam;116723;Pgh;July 5.
McDonough,Cecelia;--Cecelia Loley;202521;Braddock;Dec.16.
McDonough,Chester;--Anna Fritzpatrick;9468;Scrant;Jan.29.
McDonough,Dorothy;--Bertha Albrecht;36453;Carbondale;
Jan.13.
McDonough,Earl F;--Margaret E.Andrews;215154;Verona;
Nov.28.
McDonough,Edmond J;--Josephine McDonough;51775;Phila;
Mar.11.
McDonough,Francis;--Anna Byron;28546;Bradf.Co;Feb.17.
McDonough,George;--Elizabeth Collins;128062;Read;July 26.

McDonough James Aloysius - Elizabeth
Dr. McDonough. 2 3 0 2 2 3 Pgh. Oct. 13

Evelyn Vivian
Alan Curtis ←

McDonough,George E;--Nellie Killen;55196;Fay.Co;Apr.14.
McDonough,Gertrude M;--Leonora Magdalene;79660;Alleg.Co;
May 5.
McDonough,James;--Alice McCaffery;113373;Phila;July 12.
McDonough,John;--Martha McHale;96287;Pgh;June 9.
McDonough,John C;--Marie L.Boyle;201287;Pgh;Nov.20.
McDonough,Katherine F;--Sarah Folan;176660;Fay.Co;Oct.10.
McDonough,Lawrence T;--Anna Morgan;217404;Pgh;Dec.3.
McDonough,Leona M;--Catherine Rowan;152864;Pgh;Aug.30.
McDonough,Lillian L;--Celia McDonough;228439;Phila;Dec.23.
McDonough,Marcella E;--Catherine W.Shaffer;126063;Westmd.
Co;July 10.
McDonough,Margaret;--Catherine Wynn;139391;Carbondale;
July 17.
McDonough,Martin F;--Nora F.Shea;130868;W.Homestead;
July 3.
McDonough,Mary;--Agnes McDonald;56514;Carbondale;Apr.7.
McDonough,Mary;--Mary O'Harra;32049;Phila;Feb.2.
McDonough,Mary O;--Annie E.Burgam;116724;Pgh;July 3.
McDonough,Michael;--Agnes O'Laughlin;125438;Fay.Co;
July 1.
McDonough,Norah;--May A.Espey;194923;Fay.Co;Nov.10.
McDonough,Patrick;--Nellie Byrne;15130;Phila;Jan.17.
McDonough,Rita;--Mamie Heffron;199227;Taylor;Nov.11.
McDonough,S.Aloysia;--Elisabeth M.McDonough;230223;Pgh;
Oct.13.
McDonough,Stanley;--Anna Aldridge;35541;Carnegie;Mar.28.
McDonough,Sybil;--Sybil Foster;155380;Phila;Sept.1.
McDonough,Thomas F;--Mary Hogan;70349;Phila;Apr.26.
McDonough,William;--Rose Chaley;51754;Phila;Mar.7.
McDonough,William;--Mary McLaughlin;136252;Phila;July 30.
McDonoush,Verna;--Pearl Green;157076;Berks Co;Sept.24.
McDouell,--;--Anna P.Cohn;161948;Johnstown;Sept.6.
McDougal,--;--Esther Chambers;131032;Butler Co;June 17.
McDougal,Beatrice M;--Rose Montgomery;131189;Chester Co;
July 20.
McDougal,John A;--Florence Dunkhall;182910;Pgh;Oct.5.
McDougal,~~William~~;--Anna Knapp;160394;Erie Co;May 13.
McDougall,--;--Miss Witherup;174147;Mercer Co;Oct.20.
McDougall,Curtis A;--Laura Knisa;163778;Mercer Co;
Sept.20.
McDouser,June E;--June M.McDouser;100126;Chambersbg;
June 5.
McDowall,Gladys R;--Leillian Gillis;231967;Pittston;
Mar.23.
McDowell,--(S.B.);--Mildred ?.McDowel;26079;Rutledge;
Feb.20.
McDowell,--(S.B.);--Virginia Smith;105738;Monessen;May 31.
McDowell,--(S.B.);--Lydia Harlan;141530;Frank;Aug.1.
McDowell,--;--Nettie M.Brace;129511;McKean Co;July 31.

McDowell,--;--Lena Ickes;60048;Johnstown;Mar.30.
McDowell,--;--Rose Bonshoskey;130364;Uniontown;July 9.
McDowell,--;--Lottie C.Kipp;142553;Som.Co;Aug.23.
McDowell,--;--Florence A.Voohris;38625;Venango Co;Jan.9.
McDowell,--;--Millie Kinder;157531;Jeff.Co;July 30.
McDowell,--;--Floy B.Walworth;180881;Uniontown;Oct.24.
McDowell,--;--Emma Blackburn;209234;Westmd.Co;Dec.8.
McDowell,--;--Eda B.Adler;215333;Wilmerding;Dec.28.
McDowell,--;--Mame Miller;212684;Road;Dec.30.
McDowell,--;--Ruth Weller;122486;Frank;July 19.
McDowell,--;--Anna Hughes;194786;Clfd.Co;Sept.28.
McDowell,--;--Effie Hess;162033;Camb.Co;Sept.22.
McDowell,--;--Lydia Hedrick;73672;Pgh;Mar.4.
McDowell,--;--Effie King;226878;Uniontown;Dec.27.
McDowell,--;--Nettie E.Donaldson;141167;Venango Co;
Aug.12.
McDowell,--;--Mary Kelly;224000;Phila;Nov.4.
McDowell,--;--Muriel Kelly;200215;Warren;Nov.17.
McDowell,--;--Mary Bowers;103620;Johnstown;June 30.
McDowell,Alice S;--Elma Pennypacker;187395;Phila;Sept.19.
McDowell,Charles E;--Ethel M.Williams;160807;Grove City;
Aug.27.
McDowell,Clarence E;--Gertrude Oesterling;54930;Butler;
Apr.25.
McDowell,Clifford L;--Viola A.Fenstamaker;167947;Ridgway;
June 6.
McDowell,David;--Emma E.Lathburg;184930;Phila;Oct.5.
McDowell,Edith J;--Naomi B.Peoples;124703;Ligonier;
July 3.
McDowell,Ellen;--Mary Wallace;79540;Westmd.Co;Apr.25.
McDowell,Ernest W;--Myrtle Edmonds;99102;Jeff.Co;June 8.
McDowell,Florence G;--Sarah Logan;102498;Greensburg;
June 10.
McDowell,George C;--Muriel Bridge;67178;Wilkinsburg;
Mar.20.
McDowell,Helen E;--Nellie Bice;4288;Mercer Co;Jan.15.
McDowell,Herbert C;--Anna E.M.Marsden;72462;Phila;Mar.21.
McDowell,James C;--Elizabeth Huerd;120251;Connellsville;
July 15.
McDowell,John E;--Margaret Thomas;162391;Leechburg;
Sept.21.
McDowell,John L;--Florence E.Marse;215391;Wilkinsburg;
Dec.3.
McDowell,John R;--Isabelle Hill;157485;Ind.Co;Sept.25.
McDowell,John R;--Beatrice Clark;191966;Wash;Oct.9.
McDowell,Josephine;--Josephine V.Silvey;187253;Phila;
Sept.19.
McDowell,Josephine E;--Anna Wehner;27124;Sharon;Jan.31.
McDowell,Margaret;--Margaret V.Price;15125;Phila;Jan.25
McDowell,Margaret E;--Rae Engelhard;231874;Phila;Jan.11.

McDowell,Margaret L;--Precilla H.Mende;119084;Jeff.Co;
July 19.
McDowell,Marie;--Mary Bradley;61544;Marcus Hook;Apr.24.
McDowell,Martha;--Mary Fisherman;1266;Blairsville;Jan.6.
McDowell,Martha;--Elsie B.Sutter;203865;Clarion Co;Dec.1.
McDowell,Mary E;--Georgie R.Felix;149055;Som.Co;July 19.
McDowell,Mary F;--Sarah E.Linemiller;109623;Stewartstown;
May 29.
McDowell,Mary L;--Susan B.Cochran;144982;McDonald;July 21
McDowell,Mattaline;--Luiza Lilli;215266;Lindber;Nov.30.
McDowell,Mona M;--May Kelly;9844;Sligo;Jan.8.
McDowell,Robert E;--Eva Addis;159134;Dunbar;Sept.22.
McDowell,Ruth E;--Laura Luch;155113;Phila;Aug.22.
McDowell,Thelma I;--Orpha Stahl;6074;Westmd.Co;Jan.22.
McDowell,Thomas L;--Jean T.Walla;18175;Crawf.Co;Feb.13.
McDowell,William J;--Marie E.McCleary;22746;Montg.Co;
Feb.2.
McDowell,William V;--Lois L.Lilliam;31871;Phila;Feb.5.
McDuell,Malcolm F;--Helen Stohol;70481;Phila;Apr.1.
McDwitt,--;--Bessie P.Lettie;149749;Vandergrift;Aug.4.
McDyre,Margaret;--Margaret Blount;53397;Phila;Feb.21.
McEhath,Gertrude I;--Myrtle Jones;116697;Pgh;July 24.
McEhatton,Harold W;--Ada V.Rankin;18088;Clarion;Feb.23.
McEhose,--;--Fowa Mercer;182121;Woodlawn;Oct.7.
McElaney,Anna R;--Anna Meehan;221445;Phila;Oct.27.
McElaney,Danial;--Mary Muldoon;229975;Phila;Aug.24.
McEldowney,--;--Margaret Canavan;74205;Pgh;Apr.13.
McEldowney,Thomas;--Margaret McEldowney;50123;Pgh;Feb.17.
McEleroy,Mary L;--Julia A.Wiles;142657;Arms.Co;Aug.7.
McElfish,--(S.B.);--Laura V.Fletcher;35707;Bedf.Co;Mar.16
McElfish,Evelyn R;--Bertha Bonnett;79721;Bedf.Co;Mar.18.
McElfish,William R;--Nellie Adams;96258;Pgh;June 25.
McElfresh,--;--Vernie E.Johnson;161861;Arms.Co;Sept.22.
McElfresh,Marjorie L;--Lenora Hugent;231418;Phila;May 29.
McElhaney,--;--June Tuttle;106401;Oil City;Nov.1.
McElhaney,--;--Olive Bulopita;122725;Mercer Co;July 16.
McElhaney,--;--Charlotte R.Hovis;165183;Oil City;Sept.4.
McElhaney,--;--Lucy Mellott;23389;Fulton Co;Jan.21.
McElhaney,David L;--Mary Powell;133449;Pgh;Jan.15.
McElhaney,Dorothy I;--Anna L.Rankin;220906;Wash.Co;Nov.23
McElhaney,Leon G;--Irma Permoz;230778;Alleg.Co;Nov.10.
McElhaney,Mary J;--May Brown;61218;Alleg.Co;Apr.22.
McElhanny,Carl;--Jane Phillips;9469;Scrant;Jan.24.
McElhattan,--;--Daisy Hector;205740;Edenburg;Oct.31.
McElhattan,George P;--Bertha Smith;182927;Pgh;Oct.1.
McElhatton,John J;--Teresa Toner;15150;Phila;Jan.6.
McElhaugh,Charles;--Ida C.Richards;187224;Phila;Sept.15.
McElhenney,James G;--Margaret A.McElhenney;115505;Phila;
June 9.
McElhenny,--;--Philomena Schwartzer;190984;Alleg.Co;Nov.7

McElhenny,Dorothy;--Bessie McCafferty;134636;Phila;
Aug.9.
McElheny,Ruth E;--Edna Jones;22828;McKpt;Feb.25.
McElhinney,--;--Hazel F.Fissel;136976;Altoona;Aug.15.
McElhinney,Francis;--Mary Malaskey;80575;Coaldale;May 7.
McElhinney,George;--Mary L.Kearney;228374;Phila;Dec.22.
McElhinney,John L;--Eliza R.Tees;15011;Phila;Jan.19.
McElhinny,Beatrice S;--Lena Blank;82742;Alleg.Co;Apr.9.
McElhone,John M;--Jane Day;113256;Phila;July 2.
McElhone,Joseph;--Mary G.Dulin;219029;Phila;Dec.7.
McElinee,Hazel A;--Emma Adams;124730;Larksville;July 7.
McElligott,Richard M;--Mary Kane;93416;Phila;June 2.
McElligott,Teresa;--Mary McLaughlin;29000;W-Barre;Jan.31.
McElmoyle,Grace V;--Nora M.Burke;121622;E.Mauch Chunk;
June 24.
McEloroy,--;--Mary Conway;113353;Phila;July 12.
McElravey,Charles R;--Mary Morgan;208097;Karns City;
Dec.3.
McElray,Elizabeth;--Jennie McHugh;137746;Bristol;Aug.11.
McElree,Ruth;--Sarah Barr;75811;Phila;May 4.
McElroy,--(S.B.);--Alice Anderson;119450;Westmd.Co;
July 5.
McElroy,--(S.B.);--Mollie Smith;3744;Easton;Jan.31.
McElroy,--;--Helen Hangen;16553;Allentown;Feb.22.
McElroy,--;--Margaret Hoey;29981;Pgh;Feb.16.
McElroy,Beatrice M;--Salome Blozer;207433;Hbg;Dec.2.
McElroy,David;--Emma McElroy;215636;Winton;Dec.2.
McElroy,Dorothy C;--Hazel M.Faller;155227;Phila;Aug.25.
McElroy,Fern Althea;--Grace Long;17503;Nthp.Co;Feb.2.
McElroy,Harmon H;--Rosa Mann;2146;Corry;Jan.16.
McElroy,Janevie;--Sabilla Walker;206112;Emaus;Dec.14.
McElroy,John J;--Myrtle B.Shannon;42653;N.Brighton;Feb.24
McElroy,Joseph;-- Regina L.Marshall;134590;Phila;Aug.10.
McElroy,Joseph A;--Julia B.Beaver;169207;Emspt;Sept.29.
McElroy,Katherine M;--Dyrl Stewart;103473;Karns City;
June 18.
McElroy,Kathryne M;--Mary Mullrane;114480;Phila;Feb.24.
McElroy,Marilynn L;--Margaret Birey;21982;Jersey Shore;
Feb.20.
McElroy,Marjorie A;--Agnes L.Conroy;18371;Corry;Feb.17.
McElroy,Martha J;--Anna Dudick;145545;Law.Co;Aug.12.
McElroy,Minerva M;--Estelle Thorton;125178;Bucks Co;
July 24.
McElroy,Olive T;--Marguerite K. Davis;97382;Pgh;May 22.
McElroy,Paul;--Mary A.Morrison;52737;Phila;Jan.6.
McElroy,Robert;--Jennie Devine;217115;Pgh;Dec.11.
McElroy,Ruth;--Emma Beck;59634;Westmd.Co;Apr.4.
McElroy,Valma J;--Nora Gordens;212579;Parnassus;Nov.30.
McElroy,Vincent;--Mary Horner;51691;Phila;Mar.10.
McElroy,Virginia M;--Marie I.Conner;19811;Erie;Feb.22.

McElvany - Charles Russell - Isabel H. Douglas - 304454 - Pgh 1/13

Inc. Enter Margaret - Kathryn J. Dougherty
228360 Phila Dec 18

McElroy,Vivian M;--Vivian Twoddell;72400;Phila;Mar.25.
McElvain,--;--Mae Beighley;57967;Law.Co;Apr.19.
McElvan,Marie--Daisy Bluett;53326;Phila;Feb.22.
McElvany,--;--Jean V.Young;12925;Pgh;Jan.9.
McElvar,Mary;--Helen Murphy;155132;Phila;Aug.28.
McElvogue,Felix;--Rose Kelly;224146;Phila;Nov.28.
McElwain,--;--Rhoda McGinnis;82349;York Co;Mar.6.
McElwain,James R;--Merle Miller;60322;Arms.Co;Apr.28.
McElwain,Mary L;--Mary L.Johnston;213498;Sewickley;Nov.25.
McElwain,Robert;--Annie Hurst;83049;Huntg;Apr.11.
McElwain,Sharp M;--Kate C.Koser;105962;Newville;June 15.
McElwee,--(S.B.);--Margaret Grady;77588;Phila;Apr.26.
McElwee,Catherine M;--Catherine O'Hara;155138;Phila;
Aug.18.
McElwee,Hugh;--Catherine Diver;20421;Freeland;Feb.1.
McElwee,William J;--Laura Riehl;75872;Phila;May 6.
McElwian,Theo.M;--Myra Youtzey;39439;Huntg;Mar.14.
McEnerney,Francis;--Annie Mulholland;31793;Phila;Feb.15.
McEnhill,Christine;--Elizabeth Baxler;26076;Del.Co;Feb.5.
McEnroa,Chester A;--Mabel M.Maxson;83754;Elk Co;May 29.
McEntee,Earl;--Ruth Haney;27831;Bucks Co;Feb.8.
McEntee,Julia;--Katherine Maguire;221473;Phila;Oct.31.
McEnter,Francis J;--Margarett B.Nicholson;219145;Dec.16.
McEntie,Margaret;--Kathryn J.Dougherty;228360;Phila;
Dec.18.
McEntire,Alfred F;--Alice Wheeler;171705;Clarion;Oct.23.
McEntire,Bruce M;--Mary Bruce;108488;Arms.Co;June 5.
McEntire,Fayetta L;--Verna Howe;109027;Mercer Co;June 12.
McEntire,Leo;--Elizabeth Cunningham;201212;Pgh;Nov.18.
McEntire,Mary E;--Nora Lake;200114;Umspt;Nov.24.
McEntore,--;--Grace K.Reynolds;122265;Ferndale;July 9.
McErlain,Edna;--Gertrude Weiler;223887;Phila;Nov.18.
McErlain,Edward J;--Helen Wagner;221392;Phila;Oct.25.
McErlane,Charles;--Lillian Myers;135388;Phila;Feb.25.
McErloy,Catharan;--Catharan Scott;185038;Phila;Oct.7.
McErran,Scott;--Caroline Martin;189735;Tioga Co;Nov.5.
McEvoy,Dorothy;--Mary E.Leahy;216563;Pgh;Dec.27.
McEvoy,Elizabeth;--Annie McFadden;15037;Phila;Jan.3.
McEvoy,Genevieve;--Marie Marigan;63947;Pottstown;Apr.30.
McEvoy,Grace E;--Mary E.Leahy;13020;Pgh;Jan.5.
McEvoy,Loretta;--Elizabeth McCaffrey;67630;W.-Barre;Apr.24
McEvoy,Rita C;--Henrietta Conrad;77999;Alleg.Co;May 4.
McEwan,James G;--Margaret Guthrie;138627;Crafton;Aug.20.
McEwan,Reba;--Rebecca Caldwell;93288;Phila;June 15.
McEwen,--(S.B.);--Martha Schultz;93476;Phila;June 8.
McEwen,Ellen L;--Mable E.Zanzig;83045;Huntg.Co;May 6.
McEwen,Fannie M;--Jean M.Herron;228400;Phila;Dec.24.
McEwen,Harry M;--Isabelle Callaway;163038;McKpt;Sept.14.
McEwen,Helen C;--Julia Metz;111477;Belle Vernon;June 16.
McEwen,James S;--Agnes Foy;15095;Phila;Jan.14.

McFadden, Catherine Marcella - Susie C. Miller
350033 - Allentown, Pa - Mar-18

McEwen,Leroy E;--Myrtle Smith;211072;New Castle;Dec.16.
McEwen,Martha;--Charlott Campbell;171476;Alleg.Co;
Sept.23.
McEwen,Porter;--Anna Hono;136215;Phila;July 26.
McEwen,Rita;--Margaret F.Moran;155151;Phila;Aug.20.
McEwen,Sarah K;--Grace Bundel;60624;Leb;Apr.3.
~~McEwen,William J;--Nellie Rauch;132835;Pgh;Aug.23.~~ See McCune
McFadden,--(S.B.);--Annie Loftus;200601;Pgh;Nov.2.
McFadden,--(S.B.);--Katherine M.Gallager;132847;Pgh;
Aug.25.
McFadden,--;--Alma Sletwagon;197975;Butler Co;Oct.2.
McFadden,--;--Martha C.ODonnell;208696;Lansford;Nov.30.
McFadden,--;--Gertrude Coleman;110951;Wmspt;June 20.
McFadden,--;--Goldie Brent;210094;Frank.Co;Oct.3.
McFadden,Alice;--Mary Helferty;113263;Phila;July 1.
McFaddon,Anna;--Catherine Burger;23588;Mt.Carmel;Feb.10.
McFadden,Catherine;--Catherine McFadden;93354;Phila;
June 24.
McFadden,Charles H;--Anna L.Morris;200308;W.Middletown;
Nov.23.
McFadden,David;--Anna Quinn;158609;Carbondale;Sept.30.
McFadden,Donald E;--Era E.Schnell;187285;Phila;Sept.17.
McFadden,Edith;--Ella Roden;219231;Phila;Dec.22.
McFadden,Edward;--Sadie O'Donnel;163392;Carb.Co;Sept.5.
McFadden,Elmer L;--Carrie Diehl;189248;Butler;Nov.19.
McFadden,Evelyn M;--Harriet M.Rapp;155305;Phila;Aug.20.
McFadden,Francis;--Mary E.Doran;104598;McKpt;June 27.
McFadden,~~George~~;--Olga ~~Achterman~~ Fruch;129797;Beth;July 7. Owen H J
McFadden,Hannah V;--Harriet Carr;135530;Phila;June 16.
McFadden,Hugh J;--Zella McGlinkey;31868;Phila;Feb.6.
McFadden,Iona M;--Meda Kosesteel;126093;Westmd.Co;July 5.
McFadden,Irene;--Katherine Butler;215322;Wilmerding;
Dec.18.
McFadden,James;--Hannah Golden;124758;Mont.Co;July 27.
McFadden,James W;--Mary Keenan;220344;Phila;Sept.30.
McFadden,John P;--Regina Percell;119289;Beth;July 29.
McFadden,Joseph;--Jennetta Brower;199724;Westgrove;Nov.18
McFadden,Katherine;--Isabella A.McGuckin;77545;Phila;
Apr.15.
McFadden,Katherine E;--Katherine E,Murray;93511;Phila;
June 5.
McFadden,Katherine V;--Ethel V.Bruchey;187302;Phila;
Sept.30.
McFadden,Laura;--Jennie Morton;131124;W.Grove;July 17.
McFadden,Margaret;--AgnesLarkin;213840;Sharon Hill;
Dec.20.
McFadden,Margaret;--Elizabeth Coleman;72322;Phila;Mar.24.
McFadden,Mary E;--Dora E.Yount;35163;Brookville;Mar.26.
McFadden,Neva G;--Ione Groves;214774;Crawf.Co;Nov.22.

Thomas William

McFadden,Rose;--Emily Sell;161136;Bridgeport;Oct.2.
McFadden,Rosemary;--Rose Higgins;114688;Phila;May 28.
McFadden,Sarah;--Katherine McLafferty;224055;Phila;
Nov.17.
McFadden,Thomas;--Elizabeth Moffet;76971;Phila;Mar.10.
McFadden,Thomas;--Elizabeth Kelly;72451;Phila;Mar.26.
McFadden,Thomas;--Margaret Elder;187350;Phila;Sept.25.
McFadden,William;--Edith Miller;95246;Phila;May 26.
McFadden,William C;--Edith Vaughn;182197;York;Oct.18.
McFadden,Wilmer;--Ora B.Frazenbaker;146344;Pitcairn;
Aug.14.
McFall,Constance M;--Madalene T.Kunkle;75705;Phila;May 5.
McFall,Elenore L;--Sarah A.Raub;164461;New Castle;Sept.7.
McFalls,Elizabeth M;--Sarah D.Mallon;31914;Phila;Feb.14.
→ McFall,~~Florence~~ M;--Jane Wheatman;160586;Wash.Co;Sept.23.
McFall,Grace I;--Melissa M.Hendrickson;202975;Belle
Vernon;Dec.31.
McFall,Joseph;--Anastagn Kelley;114564;Phila;Apr.18.
McFall,Mildred B;--Gladis Rotzell;157641;Wthp.Co;Sept.11.
McFalls,Florence;--Mary V.Manga;33405;Phila;Jan.26.
McFalls,Marion C;--Linnie J.Pierce;213072;Lanc.Co;Nov.13.
McFalls,Ruth E;--Elizabeth S.Watson;224053;Phila;Nov.5.
McFalls,Samuel E;--Helen Brighton;40677;Lanc;Mar.27.
McFareland,James T;--Katherine McKnight;183653;Pgh;
Sept.30.
McFarlan,Anna L;--Florence E.Heim;25285;Chest.Co;Jan.19.
McFarland,--(S.B.);--Helen Lyon;99448;Carnegie;June 2.
McFarland,--;--Carrie Shannon;164281;New Brighton;Sept.6.
McFarland,--;--Carrie Pierce;206824;Ind.Co;Nov.25.
McFarland,--;--Lucile Konesky;200216;Warren;Nov.21.
McFarland,--;--Carrie R.Tedrow;214847;Fay.Co;Dec.10.
McFarland,--;--Mary G.Janett;138556;Carnegie;July 12.
McFarland,--;--Martha Nelson;42947;New Castle;Feb.28.
McFarland,Agnes M;--Mary Richards;128145;Read;July 13.
McFarland,Anetta P;--Alice Yearsley;11435;W.Chest;Jan.31.
McFarland,Anna J;--Annie Kalby;139503;Calif;Aug.12.
McFarland,Anna R;--Lillian Griffin;221427;Phila;Oct.28.
McFarland,Arthur L;--Helen uckannon;67844;W.Middlesex;
Apr.30.
McFarland,Boyd L;--Nellie M.Phoner;210139;Miff;Dec.27.
McFarland,Carl;--Elizabeth Hansell;145485;New Castle;
Aug.17.
McFarland,Clara;--Lydia Graham;38531;Luz.Co;Mar.14.
McFarland,Edgar W;--Cora E.Gastoni;100164;Ind;June 1.
McFarland,Edward H;--Ida M.Edwards;68620;Pgh;Apr.7.
McFarland,Edward E;--Martha Arndt;217372;Pgh;Dec.4.
McFarland,Edwin V;--Flora R.S.McFarland;23529;Mercer Co;
Feb.27.
McFarland,Eleanor R;--Elanor Miller;25004;Dela.Co;Jan.17.

McFarland Samuel Audley Jr - Caroline Harding
23 3595 - Bridgeville - Oct-23

Frances Margaret McFarland - Anne McAgnes Cooke -
Lower Merion Montgomery Co. - 19408 - 18

McFarland,Frances M;--Annie M.A.Cooke;194408;Montg.Co; Nov.20.
McFarland,Francis E;--Ethel Livingston;164581;Law.Co; Sept.18.
McFarland,Frank C;--Emma M.Uherry;12151;Woodlawn;Jan.23.
McFarland,George E;--Sarah E.Wagner42924;Law.Co;Mar.24.
McFarland,James --Marie Gallagher;156706;Avoca;Sept.17.
McFarland,James B;--Lyda A.McCormack;113326;Phila;July 9.
McFarland,James B;--Cora Hall;221564;Phila;Oct.12.
McFarlane,Jennie;--Maggie Graham;115499;Phila;June 24.
McFarland,John;--Annie A.Boylan;219215;Phila.Dec.11.
McFarland,John; M;--Jane Bendel;67052;Alleg.Co;Apr.14.
McFarland,Katherine;--May V.Mullen;153377;Phila;Sept.6.
McFarland,Kenneth L;--Mabel Keeler;56070;Clfd;Apr.16.
McFarland,Lenore J;--Bertha J.Weaver;138898;Clfd;July 17.
McFarland,Margaret J;--Jennie Custer;139460;Conshohocken; Aug.20.
McFarland,Martha M;--Eva Taylor;126403;New Castle;July 9.
McFarland,Mary;--Bessie Gaston;122691;Ind.Co;July 13.
McFarland,May J;--Rose E.Shenk;105095;Dauph.Co;June 9.
McFarland,Mildred M;--Lillian Marshall;35839;Chest.Co; Mar.8.
McFarland,Norman;--Louise Minch;221576;Phila;Oct.1.
McFarland,Owen G;--Eva Kibbler;125577;Marietta;July 25.
McFarland,Phyllis;--Bess Gweon;149946;Wilkinsbg;Aug.30.
McFarland,Robert;--Therese Downeux;51606;Phila;Mar.11.
McFarland,Robert W;--Erma L.Bush;208222;Johnstown;Dec.21.
McFarland,Ruby L;--Violet L.Kuehner;121618;E.Mauch Chunk; July 6.
McFarland,Russell F;--Jessie F.Garrett;29089;W.Middlesex; Feb.11.
McFarland,Samuel E;--Golda W.Love;163799;Milton;Sept.24.
McFarland,Samuel J;--Bridget Friel;15009;Phila;Jan.19.
McFarland,William;--Elizabeth Carey;156704;Avoca;Sept.14.
McFarland,William C;--Martha C.Wolf;213596;Butler Co; Dec.15.
McFarland,William C;--Bertha Speer;80513;Canonsbg;Apr.25.
McFarland,W.Scott;--Inez Scott;108226;Scrant;June 15.
McFate,Thomas J;--Ethel A.Shields;139107;Chester;Aug.23.
McFatridge,Blanche;--Blanche G.L.Eckert;10614;York Co; Jan.10.
McFaull,Lucy M;--Mabel L.Harrison;115445;Phila;June 28.
McFeaters,--;--Mary E.Kirk;89990;Johnstown;Apr.11.
McFeaters,Betty J;--Katie Isenhuth;142774;Johnstown; Aug.8.
McFeaters,Francis L;--Margaret Rugh;105211;Ind.Co;June 14
McFeeley,--;--Mary Bortneff;205427;Donora;Dec.16.
McFeeley,Francis;--Helen V.Gorman;51700;Phila;Mar.27.
McFeeley,Gerald;--Bridget Reilley;118870;Carb.Co;July 13.
McFeeley,James M;--Annie McLaughlin;87850;Rankin;May 26.

McFerrin Thomas Clayton - Margaret
Mr. Huston - 234075 - Fayette Co. Oct. 7

McGanghey, James David - Helen Mary Cox
233426 - Phila. - Oct. 22

McPeeley,Harry;--Cecilia Kenney;196210;Westmd.Co;Nov.16.
McPoly,Margaret J;--Hukda Wright;151834;Pgh;Sept.29.
McPerron,Claude R;--Esther M.Carroll;84401;Leb;Apr.26.
McPerron,Rebecca;--Fannie Moron;199762;Waynesboro;Nov.18.
McPetridge,Catherine G;--Katherine Jordan;124778;Mont.Co;
July 21.
McPetridge,Jane;--Jennie Noble;29965;Pgh;Feb.12.
McPetridge,Robert;--Clara Chance;Phila;Aug.27.
McPillin,Edward;--Madaleine Kirke;51730;Phila;Mar.2.
McPloid,Harold;--Margaret Doyle;105115;Dela.Co;May 29.
McPoy,Edwin L;--Olive B.Hawthorne;198332;Sharon;Oct.30.
McPredrick,Henry E;--Helen Assman;72367;Phila;Mar.25.
McPrew,--(S.B.);--Sarah A.Dawes;110322;Alleg;June 7.
McPull,--;--Ida Mengel;129989;Selinsgrove;July 9.
McGaban,Margaret E;--Annie Foller;21422;Hazleton;Jan.21.
McGabbon,Virginia M;--Kathryn Patz;102264;Camb;June 6.
McGaffic,--(S.B.);--Agnes Johnson;106035;New Castle;
June 7.
McGaffick,--;--Pearl E.Devon;833;Beaver Co;Jan.21.
McGaffick,Edward K;--Olive V.Fox;200222;Warren Co;Nov.22.
McGahan,Eugene;--Louise K.Zobel;72363;Phila;Mar.23.
McGahan,May E;--Elizabeth Frick;15164;Phila;Jan.16.
McGahey,Marjorie L;--Florence M.Wilbur;50131;Pgh;Feb.18.
McGahey,William J;--Edna Gates;122907;Bedf.Co;July 15.
McGaldnck,John;--Ellen McGoldnck;26363;Scrant;Feb.3.
McGall,Josephine;--Rosie Fareno;202831;Barnesboro;Nov.15.
McGallaghley,Marie;--Helen Zarzycka;31859;Phila;Feb.15.
McGallicher,Verna G;--Nora Mellinger;202426;Lanc.Co;
Nov.11.
McGan,William;-- Alice Baldesberger;41158;McKpt;Mar.30.
McGanati,--;--Jane M.Lynon;9470;Scrant;Jan.31.
McGann,--;--Mary Murphy;14978;Phila;Jan.21.
McGann,--;--Marie Lageman;73170;Pgh;May 6. Leona M.
McGann,John;--Lucy McGann;221459;Phila;Oct.26.
McGannon,Gordon;--Iola M.Seeds;93395;Phila;June 21
McGanty,--(S.B.);--Margaret McGanty;18404;Connellsville;
Jan.24.
McGany,Cornelius J;--Catherine McEnroe;15069;Phila;Jan.3.
McGarey,--;--Hollie I.Timony;58366;Freeland;Apr.15.
McGarey,Bertha V;--Roquea Keller;116681;Pgh;July 8.
McGarigle,Daniel J;--Helen C.Trout;75692;Phila;May 18.
McGarily,Kathleen;--Mary M.Carroll;77562;Phila;Apr.11.
McGarin,Florence;--Mary E.Fitzsimmons;89773;Susq;May 4.
McGarire,Trell D;--Eva M.Schiemer;205981;Erie;Dec.30.
McGarity,--;--Helen M.Hetrick;148023;Arms.Co;Aug.3.
McGarrity,--;--Mary McGarrity;49407;Pgh;Mar.17.
McGarrity,Anna E;--Jennie McCullorp;229300;Phila;Dec.1.
McGarrity,Harry;--Gertrude P.Holden;113285;Phila;July 20.
McGarrity,John J;--Helen G.Keen;72444;Phila;Mar.31.
McGarrity,Joseph;--Catherine Broslin;113153;Phila;July 20

McGary, James Walter - Lucy J. McGary - 105333; Mercer Co 6

Entered one page front

~~McGaughey~~ James - Helen Mary Cox

~~233426~~ Phila. Act 22

McGarrity,Mary K;--Mary E.O'Brien;76966;Phila;Mar.27.
McGarrity,Sarah;--Sarah Hanney;127846;Pt.Carbon;July 25.
McGarry,--;--Margaret J.Carey;101854;Wayne;June 21.
McGarry,--;--Lillian Manus;191707;Erie;Nov.11.
McGarry,Anne M;--Helen R.Pomfret;75885;Phila;May 17.
McGarry,Frances;--Mary C.Hilbert;31930;Phila;Feb. 15.
McGarry,Helen;--Nellie McKune;196803;Pittston;Nov.25.
McGarry,Joseph;--Anna McHigh;64065;Schuyl.Co;Apr.14.
McGarry,Mary A;--Anna M.McGinley;224132;Phila;Nov.30.
McGarry,Susan T;--Mary Nixon;95285;Phila;May 26.
McGartland,John P;--Annie M.Fearon;24088;M.Braddock; Feb.17.
McGarup,Clara M;--Grace Shields;171073;Jeff.Co;Oct.23.
McGarvey,--;--Mary McKelly;11125;Trafford;Jan.27.
McGarvey,--;--Iva G.McMasters;207390;Irvona;Dec.13.
McGarvey,--;--Olive M.Spade;174539;Irvona;Oct.18.
McGarvey,--;--Bertha Stevens;210943;Clfd.Co;Dec.19.
McGarvey,--;--Emma C.Kephart;4578;Irvona;Jan.25.
McGarvey,--;--Katie Golden;223930;Phila;Nov.3.
McGarvey,Anthony;--Annie MacIntyre;44847;Dela.Co;Mar.2.
McGarvey,Carl;--Alice Barto;161209;Irvona;Sept.3.
McGarvey,Chester;--Sarah C.Fenel;195602;Butler Co;Sept.12.
McGarvey,Edmund;--Katherine Dolan;227466;Phila;Sept.21.
McGarvey,George;--Grace Gorden;113098;Phila;July 16.
McGarvey,Joseph;--Rebecca Spade;161154;Clfd.Co;Feb.5.
McGarvey,Madaline;--Annabel Piper;45842;Huntg.Co;Mar.4.
McGarvey,Marshall G;--Martha Inie;111320;Cooleyville; May 6.
McGarvey,Mary;--Mary Robb;223255;Phila;Nov.3.
McGarvey,Sarah R;--Rebecca Buchanan;162964;Montg.Co; Sept.5.
McGarvey,William;--Regina Kelly;53390;Phila;Feb.25.
McGarvey,William;--Eleanor Jamison;134758;Phila;Aug.4.
McGary,Grace M;--Lillian Hewitt;61054;McKpt;Apr.18.
McGary,Ira D;--Minnie B.Harker;161095;Blair Co;Aug.1.
McGary,John;--Mary Peters;132945;Pgh;Aug.16.
McGary,Viola M;--Clara Brenner;161193;Clfd.Co;June 25.
McGaughey,Gladys M;--Nina Williams;161463;Ind;July 29.
McGaughey,Joseph E;--Elizabeth M.Graham;216211;Wash.Co; Dec.17.
McGaughey,Mary E;--Jennie E.Clark;106089;New Castle; June 23.
McGaughy,Blair;--Zual M.Riggle;11194;Vandergrift;Jan.25.
McGaun,Paul R;--Freda K.M.Zacharias;56400;Connellsville; Jan.17.
McGavin,--;--Anna L.Conaty;149080;Susq.Co;Aug.24.
McGavin,Anna G;--Louise Buchter;145232;Meshoppen;July 29.
McGavin,Elenor;--Elizabeth T.Lomely;9712;Sayre;Jan.26.
McGaw,--;--Sara J.Smith;204957;Dravosburg;June 30.

McGaw,Joan;--Eva D.Gehret;170013;Blair Co;Sept.26.
McGay,Elmer;--Lydia Lewis;76793;Phila;Jan.20.
McGeary,--(S.B.);--Margaret Fitzsimmons;200573;Pgh;Nov.1.
McGeary,--;--Pearl John;138321;Beth;Aug.6.
McGeary,--;--Anna McGeary;185093;Phila;Oct.12.
McGeary,--;--Margaret McCormick;216688;Pgh;Dec.23.
McGeary,Alberta;--Gertrude McGeary;182947;Pgh;Oct.9.
McGeary,Dorothy L;--Margery B.Bryan;140979;Law.Co;Aug.4.
McGeary,Joseph J;--Rosana Scott;26198;Roscoe;Jan.1.
McGeary,Madeline;--Alma Brubaker;33934;Altoona;Mar.14.
McGee,--(S.B.);--Katie Smith;178327;Phoenixville;Oct.31.
McGee,--(S.B.);--Katie Straub;51576;Phila;Mar.19.
McGee,--(S.B.);--Lillian Russ;15120;Phila;Jan.26.
McGee,--(s.b.);--Jennie Campbell;59479;Luz.Co;Apr.25.
McGee,--;--Hattie Osborne;167248;Mercer Co;Apr.23.
McGee,--;--Pearl Gumaer;162542;Lacka.Co;Sept.18.
McGee,--;--Sara Doyle;113380;Phila;July 14.
McGee,--;--Kate Doyle;86650;Schuyl.Co;May 22.
McGee,--;--Edna C.Dabney;84753;McKpt;May 17.
McGee,--;--Martha Horning;67058;Oil City;May 24.
McGee,--;--Bertha Anthony;146619;Jeff.Co;July 26.
McGee,--;--Letitia I.Blackburn;108503;Bedf;June 15.
McGee,Agnes;--Agnes McGee;59419;Hazleton;Apr.3.
McGee,Anna A;--Hanna M.Friel;32022;Phila;Feb.20.
McGee,Catherine;--Sarah Shields;66179;Schuyl.Co;Apr.15.
McGee,Charlotte E;--Margaret T.McGee;227570;Phila;Oct.23.
McGee,Clarence H;--Hazie Pearl;36246;Corry;Mar.19.
McGee,Dorothy;--Ellen Shields;208456;Montg.Co;Dec.2.
McGee,Dorothy;--Marie Reichester;128046;Read;July 30.
McGee,Edward;--May F.Sykos;88747;Bristol;May 30.
McGee,Elisabeth M;--Margaret Fischer;51602;Phila;Mar.16.
McGee,Francis;--Certurde Curenk;146791;Pottstown;Aug.31.
McGee,Francis M;--Mary McGrail;149600;Tamaqua;Aug.3.
McGee,George A;--Elizabeth C.Wible;224129;Phila;Nov.22.
McGee,George E;--Minnie Bartlebaugh;82778;Hollidaysbg;
May 5.
McGee,Giorgana;--Sarah Fuller;12967;Pgh;Jan.20.
McGee,Gordon V;--Grace Coll;211613;Nthp.Hghts;Oct.25.
McGee,Hazel E;--Catherine A.Lux;163078;McKpt;Sept.18.
McGee,Helen;--Anna Kennedy;37681;Mauch Chunk;Mar.1.
McGee,James (S.B.);--Sarah A.Postgate;143143;Som.Co;Aug.23
McGee,James M;--Olive Hanshe;229921;Beaver Falls;Oct.18.
McGee,John;--Margaret Dugan;31846;Phila;Feb.5.
McGee,John;--Margaret Elwell;53347;Phila;Feb.27.
McGee,John;--Minnie Kirk;113349;Phila;July 5.
McGee,John;--Mary Dohney;55393;Bridgeport;Apr.7.
McGee,John B;--Nellie I.Herron;189235;Bristol;Oct.31.
McGee,Joseph;--Edith Rairegh;215063;Camb.Co;Dec.23.
McGee,Joseph C;--Lillie Moore;103226;Nthd;June 11.
McGee,Kathleen;--Sarah McCauley;70461;Phila;Apr.12.

Lois Virginia McGee - Hazel Crouse - 5-1618
Metal - Franklin - 82006-18

McGhee

McGee,Loil R;--Elsie Ritts;170704;Butler;Oct.6.
McGee,Lucy;--Agnes Parley;224076;Phila;Nov.5.
McGee,Margaret E;--Mary Brennen;33397;Phila;Jan.12.
McGee,Margere;--Mary Krittenhouse;5201;Juniata;Jan.11.
McGee,Marie;--Ellen Shields;208455;Montg.Co;Dec.2.
McGee,Marie;--Mary Howard;155248;Phila;Aug.24.
McGee,Mary;--Magaret Sharkey;75741;Phila;May 5.
McGee,Mary A;--Anna Ferry;224023;Phila;Nov.18.
McGee,Norman D;--Bessie Bowman;20345;Fay.Co;Feb.23.
McGee,Peter;--Mary Gallegher;53314;Phila;Feb.23.
McGee,Rose M;--Mary D.McCune;109667;Tarentum;June 14.
McGee,Virginia;--Virginia Jeffries;207319;Clfd.Co;Aug.5.
McGee,Willard E;--Hannah Traister;39862;Kittanning;Mar.22.
McGeehan,--;--Bess M.Webb;164211;Midland;Sept.23.
McGeehan,Anna;--Elizabeth Blanchard;4944;Hazleton;Jan.24.
McGeehan,Celestine;--Inez Minor;161503;Hazleton;Sept.16.
McGeehan,Edward;--Winifred McHugh;187361;Phila;Sept.25.
McGeehan,John;--Susan Gluding;7023;Mahanoy City;Jan.23.
McGeehan,John;--Anna McHugh;47847;W.Hazleton;Mar.11.
McGeehan,William J;--Sadie Slattery;38525;Freeland;Mar.30.
McGeehe,Laura J;--Grace Finely;210104;Fulton Co;Nov.13.
McGeen,Walter;--Mary Boles;15165;Phila;Jan.17.
McGeever,Charles J;--Olean Bender;191441;E.Pgh;Nov.21.
McGeever,Mark C;--Annie Weber;176982;Mahanoy City;Oct.5.
McGeever,Mary;--Sadie Griffin;56190;Shanandoah;Jan.18.
McGeimi,--;--Clara McGowan;116734;Pgh;July 1.
McGeorge,Jean A;--Ada Gibson;110673;Law.Co;June 8.
McGeorge,John D;--Florence E.Duncan;64165;Rochester;
Apr.25.
McGeown,--(s.b.);--Rose McIntyre;117553;Pgh;June 28.
McGerry,--(S.B.);--Lydia Devlin;112539;Phila;July 17.
McGehean,Edna;--Bertha Travis;225668;Darby;Dec.30.
McGehean,Marcel;--Louise M.Moser;136194;Phila;July 23.
McGehean,Ruth E;--Bertha Travis;19033;Darby;Jan.3.
McGerrey,--;--Marjorie O'Coner;119176;Bridgeport;July 26.
McGettigan,Francis;--Mary Hagar;162236;Montg.Co;Sept.16.
McGettigan,James;--Mabel E.Roney;33369;Phila;Jan.28.
McGettigan,James J;--Sarah Dugery;178672;Rankin;Oct.28.
McGettigan,Marguerite;--Marguerite Ryan;33401;Phila;Jan.9
McGettigan,Patrick F;--Helen MacDonald;113414;Phila;
July 13.
McGettigar,Joseph;--Kathleen Naughton;37218;Dunmore;
Mar.28.
McGettrick,James;--Margaret Mack;37176;Dickson City;Mar.5
McGevarty,James;--Margaret Burns;28941;W-Barre;Feb.17.
McGhee,--;--Clara Chavous;132876;Pgh;Aug.2.
McGhee,Albert A;--Helena Bowden;51686;Phila;Mar.8.
McGhee,Reubin;--Helen McGhee;57380;Donora;Apr.16.
McGhee,Theodore C;--Sophie Oehsewrecther;104060;Lock
Haven;June 10.
McGhee,William;--Nannie Norton;75834;Phila;May29.

McGhloughlin,--;--Ruth Schultz;77969;Adams Co;May 12.
McGhre,James H;--Sarah E.Gough;219054;Phila;Dec.1.
McGibbeny,Richard H;--Mabelle A.Harr;59733;Knoxville;
Apr.2.
McGibbony,Naomi C;--Belle Weyman;79779;Alleg.Co;Jan.29.
McGibbony,Norma E;--Belle Weyman;79780;Alleg.Co;Jan.29.
McGier,Margaret C;--Anna Garvey;113136;Phila;July 18.
McGier,Marie A;--Caroline Dempsey;155251;Phila;Aug.27.
McGiffen,Jean E;--Myrtle Traugh;89815;Westmd;May 27.
McGiffin,Benton W;--Pearl Bullers;1311;Jeff.Co;Jan.6.
McGiffin,Lucille A;--Clara Eichler;123901;Johnstown;
July 21.
McGiffin,William T;--Stella Keiser;200975;Pgh;Nov.12.
McGilbney,Ethel V;--Ethel V.Gassman;217587;Pgh;Oct.1.
McGill,--(S.B.);--Margaret Kenny;77548;Phila;Apr.25.
McGill,--;--Bertha Olson;192795;Montzdale;Nov.19.
McGill,--;--Ellen Cyrson;159910;Erie;Sept.5.
McGill,--;--Minnie Kleiber;148325;St.Marys;Aug.6.
McGill,--;--Georgiana Barr;97389;Pgh;May 21.
McGill,--;--Emma A.Bauer;12305;Youngwood;Jan.31.
McGill,--;--Carrie Herbert;49438;Pgh;Mar.10
McGill,Andrew;--Martha Foster;231410;Phila;Mar.21.
McGill,Arthur ?;--Emma E.Harvey;63768;Jeff.Co;Apr.26.
McGill,Charles A;--Veronica Johnson;21406;Luz.Co;Feb.26.
McGill,Emily O;--Helen Oldden;70502;Phila;Apr.4.
McGill,Ernest E;--Sarah Shade;179062;Clint.Co;Oct.4.
McGill,Eugene A;--Luzy E.Foster;231177;Phila;Jan.12.
McGill,Frederick;--Clara Shade;111039;W.Conshohocken;
June 1.
McGill,George E;--Lura M.Lindley;64603;Lycom.Co;Apr.25.
McGill,George G;--Harriet Gwyn;24448;Luz.Co;Feb.18.
McGill,Hazel B;--Viola G.Westheffer;21084;Dauph.Co;Feb.24.
McGill,Jane E;--Ruth Van Gordon;72978;E.Stroudsbg;Apr.20.
McGill,John J;--Sarah Callahan;115507;Phila;June 24.
McGill,Joseph;--Loretta C.Lavell;75842;Phila;May 25.
McGill,Joseph E;--Mary O.Beck;116758;Pgh;July 16.
McGill,Margaret E;--Florence M.Cockerill;113404;Phila;
June 29.
McGill,Margaret M;--Elizabeth Murran;228380;Phila;Dec.29.
McGill,Margaret M;--Minnie Reardon;237;Altoona;Jan.19.
McGill,Marion L;--Sadie A.Conley;41467;Munhall;Mar.20.
McGill,Mary;--Annie ORourke;97425;Pgh;May 15.
McGill,Nevada G;--Nevada G.Colbert;19110;Vanderbilt;
Feb.13.
McGill,Raymond W;--Alice Hollowell;221360;Phila;Oct.29.
McGill,Rita;--Mary McGroaster;14923;Phila;Jan.18.
McGill,Rosanna M;--Jennie Corbin;80410;Venango Co;May 30.
McGill,Silas I;--Bertha Winbush;1572;Bentleyville;Jan.13.
McGill,Thomas;--Margaret Lingley;68664;Pgh;Apr.20.
McGill,Virginia;--Mary Reardon;226747;Sayre;Dec.27.

McGill,Virginia M;--Edna M.Smith;4286;Grove City;Jan.27.
McGillatt,--(S.B.);--Bridget Duffer;132921;Pgh;Aug.11.
McGillaway,Julia;--Catherine McFadden;70331;Phila;Apr.20.
McGilley,James;--Mary V.Family;219158;Phila;Dec.2.
McGillicuddy,Earl T;-- ary Cain;223925;Phila;Nov.16.
McGillin,Francis D;--Elizabeth O'Kane;77546;Phila;Apr.12.
McGillin,James F;--Jean Ogle;185078;Phila;Oct.8.
McGilloairey,--;--Emma M.Heisslmeyer;207071;Homestead;
Dec.28.
McGilloway,--;--Mary Brogan;169169;Luz. Co;Aug.27.
McGinchey,Vincent A;--Annie O'Conner;75781;Phila;May 10.
McGinity,Hugh C;--Ethel Noye;214830;Fay.Co;Dec.16.
McGinley,--(S.B.);--Gertrude McFalls;223892;Phila;Nov.18.
McGinley,--(S.B.);--Anna McGinley;118143;Allentown;July 19
McGinley,--(S.B.);--Gertrude McFalls;224044;Phila;Nov.18.
McGinley,--(S.B.);--Nora Clendenin;180724;Alleg.Co;Oct.23.
McGinley,--(S.B.);--Pearl Chain;109548;Scottdale;June 7.
McGinley,--(S.B.);--Pearl Chain;109547;Scottdale;June 7.
McGinley,--;--Katie Bauman;139023;Chester;Aug.5.
McGinley,--;--Katie Beumon;139022;Chester;Aug.5.
McGinley,--;--Jessie Marshall;137781;Butler;Aug.9.
McGinley,--;--Lena Henry;78883;Butler;May 17.
McGinley,--;--Nolla McGinley;223980;Phila;Nov.8.
McGinley,--;--Laura Purcell;156552;Allentown;Sept.22.
McGinley,Anna;--Margaret Genity;119956;Centralia;June 11.
McGinley,Anna;--Mary Bloyle;230183;Dela.Co;Oct.11.
McGinley,Anna;--Mary Campbell;155139;Phila;Aug.19.
McGinley,Cecelia P;--Elizabeth Dunmire;159659;E.Mauch
Chunk;Aug.22.
McGinley,Cecilia A;--Mary Gallagher;88985;Spangler;Apr.5.
McGinley,Donald;--Elsie C.Thomas;162535;Lansdowne;Sept.20.
McGinley,Dorothy;--Sarah Dickson;189203;Bristol;Nov.7.
McGinley,Eleanore;--Lillian Boyle;150354;E-Barre;Aug.8.
McGinley,Elinor;--Katherine McIntyre;18158;Centralia;
Feb.22.
McGinley,Elizabeth;--Alice Slangin;38193;Easton;Mar.20.
McGinley,Francis;--Ann Brown;231157;Phila;Dec.23.
McGinley,James;--Hannah McDevitt;136239;Phila;July 31.
McGinley,James B;--Amanda Guchert;116667;Pgh;July 25.
McGinley,John;--Mary A.Berner;95034;Phila;May 27.
McGinley,John E;--Catherine E.Carberry;101773;Easton;
June 2.
McGinley,John F;--Anna T.Koogel;231711;Phila;July 5.
McGinley,Katherine M;--Rosa Derry;136251;Phila;July 25.
McGinley,Lillian E;--Edith Hildabrand;176430;Butler Co;
Sept.8.
McGinley,Marie M;--Agnes I.Slater;219098;Phila;Dec.1.
McGinley,Mary;--Margaret Durnang;15032;Phila;Jan.7.
McGinley,Mary;--Mary McGinley;185032;Phila;Oct.2.
McGinley,Mary C;--Elizabeth R.Sheridan;93483;Phila;
June 11.

See Hills

McGinley,Michael;--Winifred Walters;134598;Phila;Aug.14.
McGinley,Regina;--Anna M.Lindsay;230536;Phila;Apr.15.
McGinley,Rita;--Ellen Rogers;106789;Old Forge;June 14.
McGinley,Rita M;--Katherine I.McNiah;145290;N.Braddock; Aug.26.
McGinley,Robert A;--Ida M.Moser;57267;Danville;Apr.13.
McGinley,Sarah;--Sarah Ryan;119943;Col.Co;July 24.
McGinley,Thomas;--Elizabeth Shaffler;99817;Col.Co;May 25.
McGinley,Walter;--Essie Glendinning;90638;Wilmerding; May 27.
McGinly,Martin;--Mary E.Kelly;202311;Ashland;Dec.21.
McGinn,John;--Helen Brown;29017;Wmspt;Feb.23.
McGinn,Thomas M;--Catharine O'Malley;139079;Chest;Aug.17.
McGinness,John;--Mary Donaghue;185005;Phila;Oct.7.
McGinnis,--(S.B.);--Hulda Smith;167739; Westmd.Co;Sept.28.
McGinnis,--(S.B.);--Marvel Rutherford;223973;Phila;Nov.6.
McGinnis,--;--Mary E.Atwood;142691;Arms.Co;Aug.7.
McGinnis,--;--Charlotte Pithina;195597;Butler Co;Nov.1.
McGinnis,--;--Emma Aubele;200976;Pgh;Nov.12.
McGinnis,--;--Jennie Nolan;187412;Phila;Sept.21.
McGinnis,--;--Anna Patton;216539;Pgh;Dec.28.
McGinnis,Agnes;--Mary Dunbar;53370;Phila;Feb.7.
McGinnis,Albert E;--Alberta Dungard;68278;Youngwood; Apr.27.
McGinnis,Alfred J;--Mary Hamson;219155;Phila;Dec.1.
McGinnis,Blanche M;--Blanche Kessling;123564;Monesdale; July 27.
McGinnis,Charles R;--Matilda E.Taylor;47384;Westmd.Co; Mar.18.
McGinnis,Cleo A;--Esther Eak;472;Allentown;Jan.12.
McGinnis,Dolores;--Catharine McDevitt;72399;Phila;Mar.27.
McGinnis,Elizabeth;--Margaret McGinnis;219086;Phila;Dec.3
McGinnis,Ethel;--Ida Guenther;93383;Phila;June 15.
McGinnis,Harry;--Myrtle Wiggins;142650;Arms.Co;Aug.5.
McGinnis,Harry;--Beatrice McVey;97397;Pgh;May 19.
McGinnis,John P;--Leona I.Bell;144324;Leadville;Aug.27.
McGinnis,John W;--Katie M.Penner;106553;Westmd;June 8.
McGinnis,Joseph;--May Caniff;168911;Winton;Sept.19.
McGinnis,Margaret;--Beatrice McGinnis;187268;Phila; Sept.18.
McGinnis,Marguerite;--Margaret A.Mulligan;123566;Monesdale;July 16.
McGinnis,Marie;--Jennie Nolan;187307;Phila;Sept.21.
McGinnis,Marie;--Julia M.Nolan;187242;Phila;Sept.20.
McGinnis,Mary M;--Margaret Nugent;4307;Potter Co;Jan.4.
McGinnis,Norman C;--Mary Youtzey;85355;Mt.Union;May 15.
McGinnis,Ralph;--Catherine Bennet;187390;Phila;Sept.24.
McGinnis,Robert J;--Martha Weiser;21509;Monesdale;Feb.19.
McGinnis,Sarah C;--M.Cordelia Hudson;167179;S.Wmspt; Aug.28.
McGinnis,Thomas;--Anna Grupp;186096;Phila;Oct.12.

Mc Ginty John Francis Jr. - Pearl Hostetler
234055 Uniontown May 26

Anne Romayne McGlaughlin - Nellie Boyd - Franklin Co.
4/22/18 53882 Corr. 4/5/22 m

McGinnis,Veleta M;--Stella Plantz;43445;Alleg.Co;Mar.28.
McGinnis,Virginia M;--Amelia Deusil;109847;Trout Hill; June 6.
McGinnis,Virginia M;--Anna M.Ebersberger;143713;Latrobe; Aug.5.
McGinnis,William;--Pearl Miller;20615;Camb.Co;Feb.15.
McGinnis,Wilmer J;--Martha Konoagy;165231;Lanc.Co;Sept.4.
McGinnis,Winifred A;--Winifred Moran;187276;Phila;Sept.12.
McGinniss,--;--Nora Corcion;12920;Pgh;Jan.8.
McGinniss,Elwood A;--Florence Shaw;190528;Fay.Co;Oct.22.
McGinniss,James X;--Rose Sharkey;113194;Phila;July 21.
McGinniss,Mary;--Rose Auzmany;150421;W-Barre;Aug.18.
McGinniss,Re ina A;--Mary G.Barns;183493;Pgh;June 22.
McGinniss,Robert E;--Eugenie M.Antone;7949;New Kensington;Jan.14.
McGinnus,--;--Mary Shears;113118;Phila;July 25.
McGintry,Elizabeth;--Catherine McGranor;132870;Pgh;Aug.1.
McGinty,--;--Catherine M.Dougherty;182986;Pgh;Oct.20.
McGinty,~~Catherine~~ Mary;--Catherine Gallagher;213345;Scrant; Dec.2.
McGinty,Charles S;--Mary E.McAnallen;59710;Arms.Co;Apr.4.
McGinty,Dorothy R;--Katherine Milaney;42369;Monongahela; Mar.25.
McGinty,Francis J;--Kathryn Moore;162131;Kennett Sq; Sept.9.
McGinty,James;--Elizabeth Loughlin;190876;Coaldale;Nov.14
McGinty,John;--Mary Curley;31902;Phila;Feb.11.
McGinty,John D;--Dorothy Leslie;156229;Phila;July 10.
McGinty,Mary K;--Margaret C.Murray;110862;W-Barre;June 27
McGinty,Rita;--Mary M.Rowe;8725;Schuyl.Co;Jan.6.
McGinty,Ruth;--Alice Ryan;14891;Phila;Jan.18.
McGinty,Samuel H;--Minnie Keyams;116054; Pgh;July 27.
McGirney,--(s.b.);--Mary E.Wharton;221348;Phila;Oct.13.
McGirr,Margaret L;--Hilda Johnson;6221;McKpt;Jan.24.
McGuire,Josephine;--Margaret McGuire;67732;Luz.Co;Apr.3.
McGivern,--;--Elizabeth McGivern;199008;Turtle Creek; Oct.6.
McGivern,Elizabeth;--Bridget Kelly;120707;Cokeburg; June 21.
McGivern,Erma R;--Florence Bricker;66304;Scottdale; Apr.26.
McGivney,James;--Helen M.McNamara;51721;Phila;Mar.1.
McGlade,Charles J;--Margaret Tynell;72447;Phila;Mar.28.
McGlade,Harry J;--Virginia Dickerson;70452;Phila;Apr.19.
McGlade,Charles R;--Della Blackhurst;48324;Nash;Mar.10.
McGlane,Rose M;--Anna J.Devinr;94468;Phila;Feb.4.
McGlaskey,Merritt B;--Cora Evans;86589;Norristown;Apr.29.
McGlaughlin,Margaret B;--Grace Lookabaugh;5650;Leechburg; Jan.8.
McGlaughlin,Roy;--Virginia Rose;150959;York Co;Aug.7.

Entered 41 pages front

~~McClymont, Jack J. - Anna Ingalls~~
~~232863 - Hum Apstle~~ Oct-25

McGlaughlin,Ruth E;--Ellen Hunter;181474;Chest.Co;Sept.20.
McGlaughlyn,Roy;--Mary Rager;103590;Johnstown;June 21.
McGlenn,Edward;--Elizabeth McGinty;155238;Phila;Aug.29.
McGlynchey,Margaret E;--Bessie Douglass;70520;Phila;Apr.2.
McGlimm,Charles;--Mary A.Hendricks;155244;Phila;Aug.23.
McGlinchey,Anna L;--Katherine Brennon;192275;Freeland;
Nov.28.
McGlinchey,Grace;--Margaret E.McGlinchey;219111;Phila;
Dec.16.
McGlinchey,Joseph;--Margaret E.McGlinchey;219112;Phila;
Dec.16.
McGlinchey,Martin;--Mary Flynn;221357;Phila;Oct.28.
McGlinchey,William J;--Nelly Gallen;223905;Phila;Nov.13.
McGlinckey,--(S.S.);--Elizabeth F.McBride;223876;Phila;
Nov.1.
McGlinckey,John;--Margaret Boyle;153258;Phila;Sept.2.
McGlinn,James;--Catharine Donlin;227396;Phila;Aug.9.
McGlinn,Joseph J;--Mary Sweeney;155292;Phila;Aug.19.
McGlinn,Norbertine;Edith A.Perks;93481;Phila;June 5.
McGlinsy,James A;--Maud E.Bigley;10749;Tyrone;Jan.18.
McGlone,Charles J;--Mary W.Brady;155326;Phila;Aug.15.
McGlonr,Dolcris;--Blanche Cochran;51692;Phila;Mar.10.
McGlumphy,--;--Alice Neigher;111145;Wash;June 23.
→McGlynn,Catherine;--Catherine E.Walter;223875;Phila;Nov.1.
McGlynn,Catherine S;--Catherine F.McAleer;220014;Phila;
Nov.1.
McGlynn,Helen E;--Margaret ----;75762;Phila;May 1.
McGlynn,~~James~~ JOHN H.;--Elizabeth Blackwell;123353;Hazleton;
July 3.
McGlynn,Joseph;--Anna Tucker;142416;Hazleton;Aug.17.
McGlynn,Marguerite;--Anna McDade;150358;W-Barre;Aug.19.
McGlynn,Mary;--Alvie Doak;231484;Phila;June 17.
McGlynn,Rose D;--Catharine Lahm;39551;Hazleton;Mar.5.
McGlynn,Veronica;--Margaret Ferguson;36238;Chest;Feb.28.
McGoff,--;--Sarah Robinson;200572;Pgh;Nov.1.
McGogan,--;--Helen A.Theiss;182994;Pgh;Oct.23.
McGoldick,John;--America Catrall;99853;Clifton Hghts;
June 1.
McGoldrick,Catharine F;--Helen O'Dea;142643;Dela.Co;
July 29.
McGoldrick,Clifford E;--Jennie Brown;53328;Phila;Feb.26.
McGoldrick,Edward T;--Katherine Cusick;134759;Phila;
Aug.2.
McGoldrick,Frances;--Rosalie A.Hutchison;113307;Phila;
July 6.
McGoldrick,Katherine;--Anna Fagan;5515;Jenkintown;Jan.3.
McGoldrick,Mary;--Alice G.McGinley;5292;Johnstown;Jan.19.
McGoldrick,Mary;--Nellie Moran;171815;Clifton Hghts;Oct.2
McGoldrick,Mary;--Annie C.Morris;84151;Lansdowne;May 16.
McGoldrick,Norah;--Sarah A.Ward;220006;Phila;Sept.29.

McMonigal, Katherine Eliz. D-241957-18
Anna Phillips Koshland Phila. Phila. 9-19-18

Marguerite Elizabeth McGonnell - Loretta Rocke
McKean - 143073-8-7

Thomas McGonigle - F. Starr - 10/9
Philad. - 185000 - 18

McGoldrick,Rose;--Anna Leahy;219229;Phila;Dec.9.
McGonegal,Robert J;--Ruth Wetzel;79804;Carrolltown;Apr.25.
McGonigal,Anna V;--Rose Bauer;33407;Phila;Jan.27.
McGonigal,Charlotte;--Mary Dugan;54873;Bristol;Apr.1.
McGonigal,Glenn W;--Croman G.Helm;232392;Cumb.Co;July 26.
McGonigal,Henry;--Susan Connig;14896;Phila;Jan.22.
McGonigal,Paul A;--Sannie Irwin;40195;Clfd.Co;Mar.22.
McGonigel,Francis J;--Mary Baglie;153378;Phila;Sept.3.
McGonigle,--;--Nora Trexler;170081;Allentown;Oct.15.
McGonigle,Bernard H;--Laura M.Manor;107148;Punx;June 29.
McGonigle,Charles A;--Hilda Brawley;83975;Camb.Co;May 14.
McGonigle,Daniel;--Anna Keehan;135414;Phila;Mar.23.
McGonigle,Edward;--Julia Brown;185017;Phila;Oct.13.
McGonigle,Katharine;--Anna Kopin;136253;Phila;July 31.
McGonigle,Mary C;--Elizabeth Gibbons;185141;Phila;Oct.13.
McGonigle,Thomas;--Nellie Madden;10464;Shenandoah;Jan.6.
McGonley,Regis;--Anna Bullman;196929;Pottstown;Oct.26.
McGorry,Henry;--Annie Berrous;209752;Carb.Co;Dec.19.
McGough,--;--Frances Turner;216922;Pgh;Dec.16.
McGough,--;--Jessie Myers;166943;Summerhill;Sept.24.
McGough,Elizabeth F;--Florence S.Lawall;153360;Phila;
Sept.4.
McGough,Eugene;--Catherine A.Reilly;134749;Phila;Aug.4.
McGough,Grace L;--Mary Weightman;103629;Johnstown;June 29.
McGough,Harry F;--Anna M.Kearney;116655;Pgh;July 24.
McGough,Mary;--Amy Ford;113346;Phila;July 5.
McGough,May B;--May Johnson;198999;Turtle Creek;Sept.23.
McGoughlin,Joseph;--Catherine Wall;155272;Phila;Aug.18.
McGouigle,Thomas (S.B.);--Freda ----;185000;Phila;Oct.9.
McGourty,Helen E;--Helen R.Connell;181672;W-Barre;Oct.5.
McGovern,Elizabeth;--Marion Vin Kirk;15137;Phila;Jan.10.
McGovern,--;--Jennie Holly;87752;Schuyl.Co;Apr.2.
McGovern,Ann;--Maud Spoar;157251;Bellefonte;Sept.7.
McGovern,Anna;--Julia A.Gorrity;14997;Phila;Jan.31.
McGovern,Catherine E;--Mary A.McAvoy;131433;W-Barre;
July 15.
McGovern,Dorothy;--Anna McCoro;227467;Phila;Sept.20.
McGovern,Edward;--Kathryn V.McGovern;110719;W-Barre;
June 2.
McGovern,Edward;--Gertrude Cline;51599;Phila;Mar.18.
McGovern,Edwina J;--Alice Barrett;7989;Nthp.Hghts;Jan.11.
McGovern,Eugene;--Regina Hubbert;135529;Phila;June 16.
McGovern,Eugene J;--Helen Travis;155179;Phila;Aug.16.
McGovern,Francis;--Anna Hughes;170256;Ashley;Oct.8.
McGovern,Francis P;--Annie McQuillian;215035;Schuyl.Co;
Dec.12.
McGovern,Frank;--Marie McGovern;136273;Phila;July 16.
McGovern,George A;--Virginia Gerlach;60707;Leb.Co;Mar.9.
McGovern,Gertmude;--Elizabeth Nevills;125902;Schyl.Co;
July 7.

McGovern,Harry;--Katherine Earley;3255;Eddystone;Jan.24.
McGovern,James;--Lydia Venanburth;134688;Phila;Aug.2.
McGovern,James;--Lydia Venanburk;153931;Phila;July 2.
McGovern,James;--Liesobeth Morris;51670;Phila;Mar.29.
McGovern,James;--Lucey Kennedy;10767;Towanda;Jan.15.
McGovern,James P;--Mary Bricker;8976;Read;Jan.8.
McGovern,John;--Mary E.Kucher;15175;Phila;Jan.17.
McGovern,John F;--Sarah Coyle;53384;Phila;Feb.27.
McGovern,Joseph;--Margaret Fenesky;227392;Phila;Aug.28.
McGovern,Joseph;--Margaret Donohue;224090;Phila;Nov.23.
McGovern,Lucy;--Hortense Renoe;142988;Clfd.Co;Aug.10.
McGovern,Margaret G;--Marie Steen;120663;Charleroi;Jan.13.
McGovern,Mary;--Mary Dougherty;228413;Phila;Dec.31.
McGovern,Mary;--Mary Dougherty;31938;Phila;Feb.3.
McGovern,Mary E;--Ella Kelly;55966;Brentwood;Mar.20.
McGovern,Merle A;--Hulda E.Jones;201704;Pgh;Oct.26.
McGovern,Michael;--Catherine Hagerty;165001;Nthp.Hghts;
Aug.5.
McGovern,Paul;--Mary P.Mohan;48039;W-Barre;Mar.28.
McGovern,Ruth A;--Phillomena Penigin;96271;Pgh;June 21.
McGovern,Thomas;--Bessie M.Shields;105585;McDonald;Feb.13.
McGovern,Thomas J;--Leah Spotts;209017;Leb;Oct.24.
McGovern,Thomas J;--Margaret Wilson;31833;Phila;Feb.6.
McGowan,--(S.B.);--Blanch Bover;80964;Dunmore;May 27.
McGowan,--(S.B.);--Rose E.Haelle;15102;Phila;Jan.19.
McGowan,--(S.B.);--Sadie Bovee;45199;Scrant;Mar.8.
McGowan,--(S.B.);--Kate Furmin;230962;Ambler;Jan.16.
McGowan,--;--Gertrude Burley;119723;Carrolltown;July 16.
McGowan,--;--Josephine King;204799;Wash.Co;Oct.5.
McGowan,--;--Monica Wilkinson;117559;Pgh;June 26.
McGowan,--;--Margaret K.McGowan;62365;Phila;Mar.21.
McGowan,--;--Orra A.Gleason;21310;Ind;Jan.27.
McGowan,--;--Mary J.Scanlon;155271;Phila;Aug.24.
McGowan,Anna;--Mary McBride;220221;Phila;Aug.4.
McGowan,Batholomue;--Mary Morris;51713;Phila;Mar.1.
McGowan,Bernadetta M;--Cleta Mavone;34405;Potter Co;Mar.1.
McGowan,Clare;--Nora B.Carbaugh;204366;Chambersbg;Oct.31.
McGowan,Edward;--Mary Matthews;93285;Phila;June 11.
McGowan,Esther E;--Lucy M.Boem;11267;Alleg.Co;Jan.28.
McGowan,Francis;--Mary Dempsey;147856;Scrant;July 23.
McGowan,Francis B;--Anna L.Gilmore;174355;Alleg.Co;Oct.31.
McGowan,Francis E;--Bessie Crist;187351;Phila;Sept.26.
McGowan,Francis L;--Agnes Glynn;24942;Old Forge;Feb.2.
McGowan,George C;--Myrtle L.Bonsall;176941;Millerstown;
Oct.12.
McGowan,George W;--Amanda Murray;42385;Wash.Co;Mar.16.
McGowan,Helen J;--Margaret Loftus;51780;Phila;Mar.9.
McGowan,Helen L;--Georgette Depumentier;31845;Phila;
Feb.12.
McGowan,Irene T;--Teresa McLinden;16220;Avalon;Feb.10.

McGowan, Robert M - Monica Wilkinson 117559; Pgh - 6/26

McGowman James - Elizabeth M. Miller
232830 Phila. Oct. 18

McGranahan - Mary E - Margaret Ray 176534 Craw. Co 9/12

McGowan,James;--Elizabeth M.Miller;221562;Phila;Oct.18.
McGowan,James E;--Johanna Burus;63595;Patton;Apr.7.
McGowan,John;--Jennie Smith;70432;Phila;Apr.9.
McGowan,Kathleen;--Hettie Allen;63678;Phoenixville;Apr.7.
McGowan,Laura I;--Laura Newland;18336; Chester;Feb.28.
McGowan,Louis A;--Elizabeth C.Todd;118491;Braddock;July 8.
McGowan,Maholen J;--Helen E.Frost;75853;Phila;May 10.
McGowan,Margaret;--Margaret M.McGowan;224109;Phila;Nov.22.
McGowan,Margaret E;--Ora Douglas;37557;Alleg.Co;Mar.11.
McGowan,Marion M;--Emma M.Shive;129206;Centre Co;July 28.
McGowan,Mary E;--Regina A.Flynn;76959;Phila;Mar.13.
McGowan,Owen J;--Anna Kull;223880;Phila;Nov.15.
McGowan,Robert E;--Jennie Conway;35753;Alleg.Co;Mar.5.
McGowan,Robert M;--Velma Kruckbrig;31844;Phila;Feb.3.
McGowan,Ruth;--Jennie M.Johnson;199988;W-Barre;Nov.24.
McGowan,Thomas;--Gertrude Wagner;15073;Phila;Jan.5.
McGowan,Thomas E;--Celine Young;12988;Pgh;Jan.16.
McGowan,Thomas H;--Violet Donnelly;203830;Chest.Co;Dec.30.
McGowan,Virginia;--Nellie O'Neil;15000;Phila;Jan.30.
McGowan,Walter E;--Millie McCormick;54792;Berks Co;Apr.8.
McGowan,Winifred;--Mary C.Toland;113088;Phila;July 17.
McGowen,Joseph;--Anna Dunn;219172;Phila;Dec.10.
McGoweh,Marie;--Ellen King;93477;Phila;June 8.
McGown,--(S.B.);--Clara L.Foreman;120443;Lanc.Co;July 25.
McGown,Edward;--Blanche Miller;31876;Phila;Feb.4.
McGown,James;--Josephine Lutz;190819;Wash;Nov.5.
McGowy,John A;--Edith L.Colby;6515;Mauch Chunk;Jan.25.
McGrady,Eleanor;--Hannah McCloughey;153403;Phila;Sept.7.
McGrady,May J;--Anna Nolan;50152;Pgh;Feb.10.
McGrady,Rita M;--Mary Richter;54921;Butler;Apr.14.
McGrager,Martha;--Marie Hamond;137011;Altoona;Aug.30.
McGrager,Mary A;--Marie Hamond;137010;Altoona;Aug.30.
McGrail,--;--Laura Lusht;12997;Pgh;Jan.12.
McGrail,--;--Margaret Wildermuth;229432;Pgh;Sept.25.
McGrain,--;--Alice Homer;143007;Greene Co;Aug.4.
McGrainor,Frances;--Jessie Cramer;107976;Jeff;June 11.
McGramm,Walter E;--Grace E.Dawson;200679;Pgh;Nov.4.
McGran,--;--Frances L.McKay;46945;Titusville;Mar.8.
McGranaham,Charles M;--Lenore Frye;225883;Mercer Co;Nov. 22.
McGranahan,--;--Sadie Fry;122738;Mercer Co;June 27.
McGranahan,Elizabeth M;--Mary Smith;17667;Wash.Co;Feb.15.
McGranahan,Frances L;--Esther Smock;174127;Mercer Co;Oct.5
McGranahun,--;--Bessie Reighard;143347;Crawf.Co;Aug.30.
McGrane,Anna;--Katherine Haney;51622;Phila;Mar.21.
McGrane,Edward;--Mary Mountain;96233;Pgh;June 12.
McGrann,Margaret V;--Margaret Jordan;219156;Phila;Dec.4.
McGrann,Rita;--Sarah Gross;231499;Phila;July 5.
McGranness,--;--Cecelia Lock;217373;Pgh;Dec.4.
McGranra,Margaret;--Margaret Breslin;155317;Phila;Aug.23.

McGrary,Isabella;--Margaret Heslin;24549;Norristown;Feb.8.
McGrath,--;--Lizzie McCartney;40982;Westmd.Co;Mar.9.
McGrath,--;--Cora Schortz;126798;Nthp.Co;July 11.
McGrath,--;--Mamie Ginley;129968;Schuyl.Co;July 15.
McGrath,--;--Mary Devine;70505;Phila;Apr.14.
McGrath,--;--Winifred Seward;58159;Falls Creek;Apr.2.
McGrath,--;--Genieve Huntz;205706;Emporium;Dec.16.
McGrath,--;--Mary Garvin;20799;Greensburg;Feb.24.
McGrath,--;--Mary Kennedy;151847;Pgh;Sept.28.
McGrath,--;--Bridget McDonald;122839;Westmd.Co;July 24.
McGrath,--;--Mary Domes;29921;Pgh;Feb.1.
McGrath,Agnes;--Sarah Lennox;113135;Phila;July 14.
McGrath,Alice E;--Catherine F.Metzel;97368;Pgh;May 25.
McGrath,Anna;--Mary L.Kinny;202341;Ashland;Nov.26.
McGrath,Anna M;--Mamie McGrath;153340;Phila;Sept.15.
McGrath,Annie C;--Caroline Irland;105047;Crawf.Co;June 8.
McGrath,Barbara;--Barbara Murphy;180558;Schuyl.Co;Sept.7.
McGrath,Catherine;--Catharine M.McHugh;187378;Phila;
Sept.22.
McGrath,Charles F;--Anna Mizrak;194781;Clfd.Co;Nov.25.
McGrath,CharlesR;--Catharine R.Kelly;142809;Johnstown;
Aug.10.
McGrath,Clara P;--Mary B.Sickels;81159;Donora;May 26.
McGrath,Dorothy J;--Jeannette M.Hager;73670;Pgh;Mar.21.
McGrath,Harold F;--Elsie Ramhild;14961;Phila;Jan.10.
McGrath,James;--Nellie Toner;53343;Phila;Feb.15.
McGrath,James;--Veda Allen;66861;Tremont;Apr.14.
McGrath,James E;--Mary A.Howells;165408;Center Co;Sept.1.
McGrath,John;--Florence E.Hayes;113189;Phila;July 27.
McGrath,John;--Amanda Floodstrom;77522;Phila;Apr.26.
McGrath,John J;--Anna Frame;70487;Phila;Apr.3.
McGrath,John J;--Anna Massey;155243;Phila;Aug.31.
McGrath,Johnson T;--Elsie McFetridge;187382;Phila;Sept.27.
McGrath,Joseph;--Catherine Pleier;219070;Phila;Dec.8.
McGrath,Josephine M;--Anne M.McDermott;76960;Phila;Mar.19.
McGrath,Leo;--Agnes Cannon;214983;Tamaqua;Dec.13.
McGrath,Mabel;--Mabel K.Blenk;219184;Phila;Dec.18.
McGrath,Margaret;--Elizabeth Manning;185931;Phila;Jan.18.
McGrath,Margaret;--Dehlia Stanton;66104;Shenandoah;Apr.29.
McGrath,Margaret;--Grace E.Brennan;187430;Phila;Sept.21.
McGrath,Margaret M;--Mary McGrath;193517;Johnstown;Nov.25.
McGrath,Mary;--Mary Hasson;15129;Phila;Jan.8.
McGrath,Maurice;--Sarah Wihen;134621;Phila;Aug.6.
McGrath,Nona I;--Emily Copestake;67305;W.Chester;Apr.1.
McGrath,Ralph;--Grace M.Long;80852;Dela.Co;May 15.
McGrath,Regina E;--Margaret M.Stoltz;51604;Phila;Mar.1.
McGrath,Rose M;--Mary Murzyn;161033;Homestead;Aug.22.
McGrath,Sarah;--Sarah A.Dugan;75664;Phila;May 14.
McGrath,Thomas;--Mary Harold;115476;Phila;June 9.
McGrath,Victoria E;--Mary M.Randall;126455;New Castle;
July 29.

Mr Graun Rita - Sarah Gross - 23149.9
Phila. July 5

McGratty,--(S.B.);--Margaret Stumdenka;120758;Clfd.Co;
July 3.
McGrauchon,--;--Margaret Ray;176534;Meadville;Sept.12.
McGrauor,--;--Myra V.Keenan;26113;Jeff.Co;Feb.20.
McGraw,--(S.B.);--Julia Dickson;132942;Pgh;Aug.15.
McGraw,--;--Julia Swanson;100016;Warren;June 23.
McGraw,Clarence;--Leah I.Henry;5566;Jeanette;Jan.13.
McGraw,Doras;--Sarah Wishorn;89959;Turtle Creek;Apr.14.
McGraw,Dudley;--Margret McCarthy;19803;Erie;Feb.11.
McGraw,Elda L;--Mary E.Steele;149217;Tarentum;Aug.15.
McGraw,Eleanor;--Elizabeth Cavenugh;7669;Nanticoke;Jan.12.
McGraw,Francis;--Mary M.Dougherty;77528;Phila;Apr.29.
McGraw,Harry L;--Elizabeth Varner;106318;Luz.Co;June 12.
McGraw,John;--Margaret Gallagher;226724;Scrant;Dec.13.
McGraw,Lenora;--Louisa McGraw;113223;Phila;July 7.
McGraw,Margaret;--Margaret Lynn;280;Blair Co;Jan.11.
McGraw,Marlin D;--Mary Zimmerman;163522;Middletown;
Sept.19.
McGraw,Mary;--Mary Haggerty;111196;Wayne Co;June 2.
McGraw,Patrick;--Mary Lannoy;23623;Mthd.Co;Feb.18.
McGraw,Ruth H;--Mae Barr;185051;Phila;Oct.17.
McGraw,Ruth V;--Violet A.Ford;198987;Turtle Creek;Nov.8.
McGraw,Thomas E;--Alice Maher;224072;Phila;Nov.11.
McGraw,William;--Agnes McDermott;150514;N-Barre;July 31.
McGreal,Catherine;--Nora Malley;187418;Phila;Sept.19.
McGreehan,Kathleen;--Mary Comerford;162075;Johnstown;
Sept.26.
McGreehan,Mercedes;--Mary E.Beckman;230895;Johnstown;
Dec.2.
McGreen,Mary A;--Loretta Freeman;29922;Pgh;Feb.1.
McGreevy,James;--Mary Gaul;127168;Old Forge;July 28.
McGrehan,Bernard J;--Anna T.Pencak;197604;Scrant;Nov.7.
McGregor,--;--Laura L.Crawford;145383;Clarion Co;Aug.27.
McGregor,Arthur L;--Ethel V.Gottleman;110479;Blair;
June 18.
McGregor,Donald I;--May Cuffman;111322;Arms.Co;June 20.
McGregor,Edward;--Marie A.McQuillen;113237;Phila;July 2.
McGregor,Edward K;--Eva P.Foster;219208;Phila;Dec.21.
McGregor,Eleanor F;--Elizabeth Callahan;63197;Alleg.Co;
Jan.23.
McGregor,George H;--Mary McMillan;168397;Verona;Sept.3.
McGregor,James;--Jane Young;164705;Luz.Co;Aug.8.
McGregor,John A;--Jean Reese;79671;Crafton;Apr.28.
McGregor,John J;--Gertrude Lourey;27918;Pay.Co;Feb.23.
McGregor,Leah;--Leah Motte;178208;Bedf.Co;Aug.1.
McGregor,Loretta;--Loretta Leitz;220200;Phila;July 25.
McGregor,Marcella;--Katherine Benitz;50139;Pgh;Feb.7.
McGregor,Marjorie;--Muriel C.Hunter;97364;Pgh;May 26.
McGregor,Mary;--Irene Reisinger;96734;Pgh;Mar.22.
McGregor,Mary V;--Alverta D.Ellenberger;201355;Pgh;Nov.22.

McGroarty - Bridget Hughes - 11850 - Luz Co. 1-7

McGrue Dorothy Edwineo - Anna Marshal
228 342 Phila Dec. 27

McGregor,Walter A;--Catherine Leighlitner;39817;Arms.Co; Mar.14.
McGrew,--;--Bertha C.Horst;189639;Beth;Nov.13.
McGrew,George;--Minnie Kramer;182027;Westmd.Co;Oct.29.
McGrew,Helen;--Maggie Leary;38868;Gilberton;Feb.24.
McGrew,Margaret I;--Elsie Endlor;201567;Pgh;Nov.29.
McGriff,Clarence J;--Salena Corey;151867;Pgh;Sept.9.
McGrillis,Charlotte F;--Mary G.Arnold;187275;Phila; Sept.19.
McGrim,Adelaide;--Ellen Cavanaugh;178248;Patton;Sept.4.
McGrim,John C;--Anna V.Faren;43184;Norristown;Feb.7.
McGroarity,Joseph;--Theresa Kreizer;28087;Tamaqua;Feb.6.
McGroarty,--(S.B.);--Gertrude Thomas;67650;W-Barre;Apr.2.
McGroarty,Sarah;--Sarah McGroarty;93443;Phila;June 15.
McGroarty,Theresa;--Susan Campbell;227304;Phila;May 22.
McGrodor,Joseph;--Mary Mearle;32050;Phila;Feb.15.
McGrody,Catharine M;--Catharine McDermott;135367;Phila; Jan.28.
McGrody,James;--Anna Brunner;228344;Phila;Dec.4.
McGrody,Mary;--Catharine McDermott;135368;Phila;Jan.28.
McGrogan,Carolyn;--Alma C.Haefelin;211401;Norristown; Dec.15.
McGrogan,Fidelis;--Elvira Shumaker;24815;Alleg.Co;Feb.22.
McGrogan,John;--Ella M.Brewer;187247;Phila;Sept.17.
McGrogan,John J;--Margaret Welsh;35546;Carnegie;Mar.31.
McGrogan,Joseph E;--Elizabeth Bonner;231475;Phila;May 13.
McGrogan,Kathryn;--Kathryn Cassidy;115422;Phila;June 20.
McGrogan,William;--Irene McGrogan;216654;Pgh;Dec.24.
McGrorey,Frances;--Anna T.McGrogery;227569;Phila;Oct.26.
McGrorey,Rita;--Anna T.McGrorey;227568;Phila;Oct.26.
McGrority,James;--Anna M.Gray;7732;Norristown;Jan.19.
McGrory,Helen;--Marie C.Freno;115426;Phila;June 19.
McGrory,James W;--Edna Kelley;134677;Phila;Aug.5.
McGrory,John J;--Bridget McCarion;75315;Phila;May 1.
McGrory,Mary G;--Florence A.Reese;126719;Norristown; July 6.
McGroth,--;--Catherine Lindsay;96296;Pgh;June 6.
McGrough,--;--Stella Smith;174173;Gilberton;Sept.30.
McGrow,Walter M;--Laura P.Edward;25129;Pitcairn;Feb.23.
McGruder,George W;--Essie Dixon;80115;Connellsville; May 18.
McGrundy,Anna M;--Anna M.Gerbing;153387;Phila;Sept.5.
McGuade,Helen L;--Fannie Finley;99303;Berlin;June 7.
McGuade,William M;--Eva M.Smith;189709;Berlin;Nov.28.
McGuay,James E;--Mary M.Koser;67859;Mont.Co;Mar.30.
McGucken,Mercedes;--Mary Granahan;227468;Phila;Sept.21.
McGuckin,Annie;--Mary E.Hughes;185079;Phila;Oct.4.
McGuckan,Cecelia;--Cecelia McMenanin;115510;Phila;June 28.
McGuckin,Imela;--Marie Helinek;153322;Phila;Sept.4.
McGuckin,James W;--Mary J.Ewing;93445;Phila;June 23.

McLaughlin Mercedes - Mary Granahan
227 468 Phila. Sept 21

McGurney, Frederick Jester - Alvina M. Koons - 212290
Lebanon Co 12-5

McGuckin,John;--Mary Lavidson;94423;Phila;Jan.23.
McGuckin,Joseph;--Elizabeth McGuckin;15108;Phila;Jan.21.
McGuckin,Joseph;--Mary Mullen;221363;Phila;Oct.30.
McGuckin,Thomas;--Margaret M.Whelan;95287;Phila;May 27.
McGuckon,John J;--Angos Slorn;75720;Phila;May 5.
McGue,Sarah G;--Grace Gunderman;9611;Sharpsburg;Jan.19.
McGuffey,--;--Eva McGuffey;98558;Braddock;June 5.
McGuffy,James E;--Etta Grine;126350;Greene Co;July 15.
McGugan,Charles E;--Catherine L.Wells;221458;Phila;Oct.29.
McGugart,Reta;--Mary Bathersby;180478;Schuyl.Haven;Oct.13.
McGuigan,Anna;--Anna Dougherty;72331;Phila;Mar.14.
McGuigan,Arthur;--Agnes McIntyre;170462; Braddock;Oct.16.
McGuigan,Eleanor;--Margaret Bolton;70518;Phila;Apr.8.
McGuigan,Emmet B;--Mary E.Goff;7390;New Brighton;Jan.26.
McGuigan,Gerald V;--Mary J.Hughes;75828;Phila;May 18.
McGuigan,Gertrude;--Agnes E.Sproat;134023;Phila;Aug.9.
McGuigan,Grace E;--Florence Eckert;72419;Phila;Mar.20.
McGuigan,Jane;--Mary Donnelly;40453;Elizabeth;Aug.21.
McGuigan,Joseph;--Anna E.Schillinger;70375;Phila;Apr.24.
McGuigan,Thomas E;--Anna Kling;136237;Phila;July 22.
McGuiley,John;--Sophia C.Woydrka;116770;Pgh;July 13.
McGuinness,--;--Bridget Pryle;128824;Scrant;June 9.
McGuinness,Lavina K;--Rose Cloeren;219038;Phila;Dec.13.
McGuinness,Margaret;--Cecilia Carrington;214264;Beth; Dec.3.
McGuire,--(S.B.);--Margaret Develin;83086;Ind.Co;May 18.
McGuire,--(S.B.);--Mary Geohringer;38418;Hbg;Mar.27.
McGuire,--;--May S.Speer;130768;Vandergrift;July 7.
McGuire,--;--Hattie Koontz;68658;Pgh;Apr.1.
McGuire,--;--Elizabeth Galloghe;8548;Pittston;Jan.7.
McGuire,--;--Mary Murphy;7080;Schuyl.Co;Jan.24.
McGuire,--;--Lottie B.Gregg;47558;Wilkinsburg;Mar.23.
McGuire,--;--Monica Mahoney;103383;Elk;June 28.
McGuire,--;--Vernae M.McGuire;973;Butler;Jan.21.
McGuire,--;--Bertha Walsh;60014;Camb.Co;Apr.4.
McGuire,--;--Margaret B.Baker;168454;Vandergrift;Sept.30.
McGuire,--;--Ora Wieby;214639;Alleg.Co;Dec.27.
McGuire,--;--Myrtle L.Bush;181973;Wash;Oct.4.
McGuire,--;--Anna White;142563;Hallstead;Aug.10.
McGuire,AliceG;--Mary E.Markey;34671;Beaver Falls;Mar.5.
McGuire,Bernadette;--Mary Duffy;93444;Phila;June 13.
McGuire,Bernard A;--Clara Lance;73027;Sankertown;Mar.14.
McGuire,Blanche L;--Margaret A.Shilling;229126;Hollidaysburg;Oct.6.
McGuire,Catharine;--Margaret M.Gallagher;187274;Phila; Sept.17.
McGuire,Catherine;--Minnie Kushel;232013;Pittston;July 15.
McGuire,Charles; --Sadie Conrad;214527;Sankertown;Dec.3.
McGuire,Dorothy E;--Anna Marshal;228342;Phila;Dec.27.
McGuire,Eleanor;--Helen Dolan;45330;Scrant;Jan.12.

McGuire, James Patrick - Monica Mahoney - 103381 - Elk. Co 6/28



McGuire, Thelma May - Hattie Koontz - 68658 - Pgh 4-1

McGuire William Francis - Mary L. Carr. 232472 Phila Fel. 1.

McGuire,Ella J;--Marjorie I.Karns;68282;Youngstown;Apr.14.
McGuire,Elsie L;--Dora Levis;54525;Avonmore;Apr.11.
McGuire,Francis;--Annie Craig;134721;Phila;Aug.5.
McGuire,Francis;--Anna B.Toner;183655;Pgh;Sept.30.
McGuire,Frank V;--Julia Karpinska;97417;Pgh;May 16.
McGuire,George;--Sarah G.Roberts;194407;Montg.Co;Nov.20.
McGuire,Gerald;--Mary J.Shields;90457;Vintondale;Apr.20.
McGuire,Geraldine;--Mary J.Shields;90456;Vintondale;
Apr.20.
McGuire,Hat E.G;--Louisa A.Colledge;141251;Freeport;
Aug.27.
McGuire,Helen G;--Nellie Little;161005;Homestead;Sept.11.
McGuire,Isabella;--Margaret M.Gallagher;187273;Phila;
Sept.17.
McGuire,James A;--Lillian Fuhan;155226;Phila;Aug.25.
McGuire,James P;--Margaret Kennedy;210387;Nthd.Co;Dec.30.
McGuire,John;--Mary McKnight;74154;Pgh;Apr.27.
McGuire,John M;--Emma S.Brown;132854;Pgh;Aug.27.
McGuire,Joseph;--Jeanette Adamson;76856;Phila;Feb.20.
McGuire,Katherine M;--Celia Doran;168998;W-Barre;Sept.8.
McGuire,Louise;--Clara Sherman;230869;Pgh;May 8.
McGuire,Margaret;--Cecelia Fagan;64844;Scrant;Apr.28.
McGuire,Margaret;--Mary Hearne;77589;Phila;Apr.25.
McGuire,Margaret;--Margaret Brady;31895;Phila;Feb.5.
McGuire,Margaret;--Mary Love;42229;Mahanoy City;Feb.3.
McGuire,Margaret M;--Margaret Keefer;98368;Avoca;June 3.
McGuire,Mary;--Joanna Lacy;200160;E.Conshohocken;Sept.18.
McGuire,Morris;--Margaret C.Shaffer;159049;Dale;Sept.21.
McGuire,Ned E;--Bessie Barbour;18174;Crawf.Co;Jan.23.
McGuire,Olive;--Olive Thomas;110850;W-Barre;June 29.
McGuire,Paul E;--Bessie Shelhammer;105518;Schuyl;June 15.
McGuire,Pauline M;--Willy J.Smith;229019;Arms.Co;Oct.10.
McGuire,Raymond;--Elizabeth Brady;148935;S..Clair;June 24.
McGuire,Robert;--Lena Lowe;9133;Renovo;Jan.5.
McGuire,Robert J;--Beatrice Rowe;25603;Pottsville;Feb.8.
McGuire,Rose;--Anna Hilbert;144684;Miners Mills;July 24.
McGuire,Samuel C;--Sarah J.Clelan;144370;Cumb.Co;Aug.24.
McGuire,Virginia G;--Florence M.Jestock;136165;Phila;
July 31.
McGuire,William E;--Mary E.Gaffney;169156;Luz.Co;July 24.
McGuirk,Dorothy A;--Emma Hoffman;157183;Butler;Sept.8.
McGuirk,Margaret M;--Louise Wackermann;27765;Turtle Creek;
Jan.1.
McGuirr,Bernard;--Mary A.O'Toole;151968;Pg ;Sept.14.
McGuity,--;--Mary V.Schiestle;192526;Grove City;Nov.8.
McGumel,Richard S;--Margaret Garman;191063;Dauph;Oct.10.
McGurk,--(S.B.);--Marie Montague;51579;Phila;Mar.15.
McGurk,Donald J;--Margaret M.King;72348;Phila;Mar.19.
McGurk,Harriett A;--Florence E.McComb;139899;Chester Co;
Aug.14.
McGurk,Julia M;--Mary Murphy;75800;Phila;May 2.

McHale Anna - Anna Gillgallon
2 33 183 Pittston Act. 30

James

McGurl,William (S.B.);--Lilly Morgan;53775;Schuyl.Co;
Mar.12.
McGurn,--;--Sarah M.Apgar;205102;DuBois;Dec.30.
McGurn,Lucy R;-- Rose V.Simpson;178097;Oil City;Oct.27.
McGurn,Patrick J;--Mary Daniels;33417;Phila;Jan.31.
McGurrin,--;--Mary Winn;147724;Scrant;Aug.27.
McGurrin,Patrick;--Bridget Prendergast;45183;Scrant;
Mar.31.
McGurron,Joseph;--Mary Moonaghon;123691;Scrant;July 9.
McHaffey,Charles W;--Sarah Maurer;89464;Sunbury;May 3.
McHaffey,John S;--Mary E.Keays;143449;Lanc;Aug.21.
McHaig,--;--Mary Kalmartin;782;Braddock;Jan.16.
McHaig,Catherine V;--Mary V.Shamleine;110082;Trappe;
June 17.
McHail,Elaner M;--Hannah M.Cornelia;203427;Bolivar;Dec.29.
McHale,--(S.B.);--Bridget Gallagher;212367;Pittston;Dec21.
McHale,Bernard;--Jennie Burke;118003;Archbald;July 7.
McHale,Benjamin F;--Mary E.Coyle;77563;Phila;Apr.13.
McHale,Edward;--Mary Rowan;18160;Col.Co;Feb.13.
McHale,Elizabeth;--Elizabeth Rigo;63686;Phoenixville;
Apr.16.
McHale,Francis;--Catharine Gallagher;47802;Minton;Mar.16.
McHale,Helen F;--Sarah Slaughnessy;221 400;Phila;Oct.22.
McHale,Henriette F;--Edna P.Bickle;137373;Ashland;Aug.18.
McHale,Henry;--Marie Hopkins;2046;Chester;Jan.13.
McHale,James;--Elizabeth Qualthers;137333;Lua.Co;June 28.
McHale,James J;--Grace Dougherty;110848;W-Barre;June 2.
McHale,Joan;--Alice O'Neill;169045;W-Barre;Sept.14.
McHale,John;--Anna Cleary;18156;Centralia;Feb.13.
McHale,John;--Genieve Harmon;140165;Dunmore;Aug.1.
McHale,Joseph;--Mary McGarey;195057;Mayfield;Nov.25.
McHale,Marie H;--Marie E.Buckley;53337;Phila;Feb.21.
McHale,Mary;--Sarah Joyce;45177;Scrant;Mar.18.
McHale,Mary;--Anna McHale;147713;Scrant;Aug.15.
McHale,Mary;--Annie M.O'Malley;190357; Chester;Nov.1.
McHale,Mary E;--Mary Kearns;362;Archbald;Jan.1.
McHale,Mary L;--Catharine Maffin;9456;Scrant;Jan.19.
McHale,Michael J;--Dora E.Schmidt;165307;Pitcairn;Sept.9.
McHale,Norah;--Norah Finnerty;71523;Phila;Feb.23.
McHale,Patrick J;--Anna Dohert;18863;Duryea;Jan.31.
McHale,Richard;--Margery Macdonald;70335;Phila;Apr.10.
McHale,Robert;--Laurette C.McAndrew;39762;Westmd.Co;
Mar.8.
McHale,Rose;--Mary McHale;184997;Phila;Oct.11.
McHale,Vincent;--Lucy D.Murphy;137108;Archbald;Aug.6.
McHale,William;--Alice Devers;166577;Scrant;Sept.6.
McHale,William;--Mary C.McGloughlin;156446;Archbald;
Sept.24.
McHale,William;--Catherine Dowd;181839;Emept;Oct.17.
McHarg,Hazel;--Katherine C.Large;53899;Alleg.Co;Apr.6.

11-13-69 Mc Henry, Mary Eliz. – D-242482
Elizabeth Colgan Phila. 10-18-18

McHase,Kay D;--Ellen Scott;109223;S.Beth;June 30.
McHattie,Bernice A;--Mary E.Kennedy;226461;Law.Co;Oct.31.
McHenmiller,Florence H;--Margaret Cannon;153357;Phila;
Sept.9.
McHenry,--;--Mary Godin;174523;Houtzdale;Sept.3.
McHenry,--;--Certrude Cole;108677;Col;June 1.
McHenry,--;--Chlornida Keeler;137979;Col.Co;Aug.28.
McHenry,--;--Josephine Crauser;17305;Bloomsburg;Feb.1.
McHenry,--;--Clara R.Graham;159343;Westmd.Co;Sept.12.
McHenry,--;--Marie Cassidy;174115;Ind.Co;Sept.16.
McHenry,Bessie;--Nellie Lenhart;117529;Pgh;June 15.
McHenry,Dorothy K;--Ethel M.Gearey;115469;Phila;June 27.
McHenry,Elizabeth;--Elizabeth Brown;93502;Phila;June 5.
McHenry,Emil Z;--Verda Butt;17262;Benton;Feb.16.
McHenry,Francis W;--Inez Buckolen;189368;Benton;Nov.12.
McHenry,Joseph;--Hettie Mender;223949;Phila;Nov.6.
McHenry,Laura E;--Belle Davies;150181;Greene Co;Aug.18.
McHenry,Laura M;--Mary E.Birch;187326;Phila;Sept.12.
McHenry,Lewis L;--Caroline Bowers;110155;Tremont;June 20.
McHenry,Luella R;--Mary B.Gibson;56825;Crookside;Apr.3.
McHenry,Margaret P;--Emma A.Slight;108782;St.Marys;
June 23.
McHenry,Martha R;--Lulu M.Hase;79036;Benton;May 7.
McHenry,Nellie;--Nellie Lenhart;117530;Pgh;June 15.
McHenry,Reda D;--Minnie Ralston;200066;Luz.Co;Nov.20.
McHenry,Richard D;--Vina M.Hang;201869;Arms.Co;Nov.19.
McHenry,Robert D;--Katherine Rathke;1295;Brookville;Jan.3.
McHenry,Rose;--Vernie Whitacre;197077;Arms.Co;Oct.4.
McHenry,Ruth L;--Ruth Tunstall;183022;Pgh;Oct.31.
McHewy,Patrick;--Ann M.Hewy;72370;Phila;Mar.17.
McHocko,~~Lillian E~~ AZALEA ELLEN;--Lillian E.Anthony;147886;Lehigh Co;
Aug.6.
McHokey,--;--Clara Whittier;139231;Connellsville;July 19.
McHord,Margaret C;--Stella Jones;142100;Cheat.Co;Aug.5.
McHose,Lewis H;--Hennia M.Beingtemb;79341;Beth;May 1.
McHugh,--(S.B.);--Mary Whittle;12959;Pgh;Jan.17.
McHugh,--(S.B.);--Mary Whittle;12966;Pgh;Jan.19.
McHugh,--;--Marie C.Gregorious;96294;Pgh;June 7.
McHugh,--;--Emily J.Reed;199302;Tamaqua;Oct.21.
McHugh,--;--Ellen McClain;173675;Export;Oct.19.
McHugh,--;--Mary Regan;13001;Pgh;Jan.1.
McHugh,Agnes;--Martha Simpson;95353;Phila;May 22.
McHugh,Agnes R;--Agnes Cooke;72382;Phila;Mar.27.
McHugh,Alberta M;--Katharine Ruth;149388;Uniontown;Aug.27.
McHugh,Anges O;--Agnes Winklespect;80578;Coaldale;May 8.
McHugh,Anna;--Sarah Heaney;219160;Phila;Dec.2.
McHugh,Anna;--Sarah Steele;71424;Phila;Jan.21.
McHugh,Catharine;--Ella McNelis;5698;Lansford;Jan.20.
McHugh,Claire E;--Catharine McCourt;115455;Phila;June 28.
McHugh,Cora M;--Mathilde Cunliffe;75816;Phila;May 19.

McHune Louise - Clara Sherman
230 869 Pgb. May. 8

M° Illwood, Walter H. 105/15
M. Doyle, 5/29/18 Del Co.

McHugh,Edith C;--Florence J.Eddy;219113;Phila;Dec.18.
McHugh,Edward C;--Alice R.McGraw;182917;Pgh;Oct.3.
McHugh,Elisabeth C;--Flora Weakland;103684;Camb.Co;
June 14.
McHugh,Elizabeth;--Pauline Andes;207752;Hazleton;Nov.29.
McHugh,Eugenie;--Sarah E.McHale;221403;Phila;Oct.25
McHugh,George;--Stella Bradshaw;219206;Phila;Dec.20.
McHugh,Gerald;--Elizabeth Graham;45349;Scrant;Feb.22.
McHugh,Helen;--Helen McGrand;226703;Scrant;Nov.23.
McHugh,Helen;--Mary Friel;77510;Phila;Apr.23.
McHugh,James;--Margaret F.Williams;160375;Farrell;Sept.21.
McHugh,James A;--Margaret Roche;136189;Phila;July 28.
McHugh,Jane;--Catherine Cannar;184929;Phila;Oct.5.
McHugh,John;--Marie Connelly;201627;Pgh;Oct.7.
McHugh,John;--Catherine Albergn;153269;Phila;Sept.8.
McHugh,Joseph;--Martha Smith;2552;Coaldale;Jan.9.
McHugh,Joseph A;--Estelle S.Tracy;72347;Phila;Mar.19.
McHugh,Margaret E;--Margaret M.Hagarity;113358;Phila;
July 13.
McHugh,Marie F;--Marie Franks;134591;Phila;Aug.19.
McHugh,Mary;--Margretta Haley;163970;Meyersdale;Sept.5.
McHugh,Mary;--Agnes Kennedy;181652;W-Barre;Oct.8.
McHugh,Mary;--Mary Ford;64990;Scrant;Mar.24.
McHugh,Mary;--Mary Sullivan;221465;Phila;Oct.15.
McHugh,Mary J;--Cecelia Mort;9454;Scrant;Jan.3.
McHugh,Mathew;--Gertrude Lee;66001;Beth;Apr.11.
McHugh,Rita;--Margarete Neumann;115459;Phila;June 25.
McHugh,Robert;--Ruth A.Cobley;100938;Dunmore;June 18.
McHugh,RoseA;--Anne Cullinan;136269;Phila;July 31.
McHugh,Thomas;--Helen McDermot;120410;Carbondale;June 3.
McHugh,Thomas;--Mary Timlin;187259;Phila;Sept.21.
McIlhatten,Mildred M;--Laura Irwin;15015;Phila;Jan.30.
McIlhatten,Robert I;--Laura Irwin;15016;Phila;Jan.30.
McIlhenney,Elizabeth (S.B.);--Mary McGrath;184945;Phila;
Oct.8.
McIlhenney,Evelyn C;--Annie M.Marion;185129;Phila;Oct.15.
McIlhenney,Patrick V;--Alice Custer;53358;Phila;Feb.13.
McIlhenney,Anna (S.B.);--Mary McGrath;184946;Phila;Oct.8.
McIlhenny,Louise;--Louise Hubert;228370;Phila;Dec.26.
McIlmail,James;--Agnes Murray;155340;Phila;Aug.18.
McIlnay,--;--Margaret C.Fitzgerald;163107;McKpt;Sept.7.
McIlree,John;--Agnes Bell;12982;Pgh;Jan.14.
McIlroy,Margaret M;--Elizabeth M.Orr;198330;Sharon;
Sept.20.
McIlroy,Nora V.H;--Susan McGuigan;172991;Alleg.Co;Oct.15.
McIlvain,Jane;--Elizabeth M.Bowman;44673;Read;Mar.1.
McIlvain,William C;--Amanda Williams;56216;Upland;Apr.2.
McIlvaine,Clare;--Rose M.McNeill;70358;Phila;Apr.23.
McIlvaine,James;--Margaret M.McIlvaine;219103;Phila;
Dec.23.
McIlvaine,Janet;--Helen Shurtleff;227741;Phila;Nov.8.

Mc Ilvid Walter H. 105115 Margaret Doyle
Middletown Twp. 5/29/18

McInnes, Agnes - Eliz McInnis - 12/24 - Pittsburgh - 216655

McIntire Eileen Klina - Ruth Lillian
Allison - 233132 Blairsville Mar. 23

McIntyre, Dorothy Lydia 155213-18
Lydia Oettinger 8-28-1918

McIntosh Beryl W. - Shepler Z. - Springfield
86925 4/27

McIntire, Helena Kathryn - Emma M. Wadding 101892
Falls Creek 6.9

McIlvaine,Virginia;--Amelia Hewson;98737;Bristol;June 3.
McIlvaney,Charles R;--Isabel H.Douglas;30454;Pgh;Jan.13.
McIlveen,Betty J;--Eva Lane;98642;Beaver Falls;June 5.
McIlvenny,Ruth E;--Hannah E.Wood;42825;New Castle;Mar.19.
McIlwain,Anna N;--Nora H.Markel;28640;Clfd.Co;Feb.12.
McIlwain,Hilda V.F;--Emma Staller;33672;Cresson;Feb.12.
McIlwain,Loretta E;--Myrtle J.Banks;21650;Arms.Co;Feb.6.
McIlwain,Millicent E;--Ella Mount;224024;Phila;Nov.18.
McIlwaine,Vera;--Sarah Harris;95281;Phila;May 23.
McIlwee,Henry;--Margaret Rolland;128681;Scrant;July 27.
McInaid,Walter T;--Elizabeth H.Montgomery;57727;Erie;Apr.6
McIndoe,Mary C;--Katharine Unger;46148;Shamokin;Mar.1.
McIndoo,Bettie;--Emma Crossland;85909;Mt.Pleasant;May 9.
McInerey,Vincent J;--Mary E.Marchek;163199;McKees Rocks;
Sept.15.
McInerney,James J;--Anna Tumulty;122114;Easton;July 20.
McInerney,James L;--Lucy H.Conlin;74178;Pgh;Apr.23.
McInerney,Mary S;--Veronia Reilly;70462;Phila;Apr.17.
McInnes,Samuel S;--Agnes Sloan;18655;Wash.Co;Jan.15.
McIntee,--;--Mary H.Clinton;182107;Woodlawn;Oct.16.
McIntire,--;--Dessie M.Lukehart;99412;Arms.Co;June 23.
McIntire,--(S.B.);--Carrie E.Truxal;20810;Westmd.Co;Feb.14
McIntire,--;--Helen M.Roger;157474;Blairsville;Sept.14.
McIntire,--;--Nellie Vaun;64077;Parnassus;Mar.5.
McIntire,--;--Lottie May;103397;Arms;June 27.
McIntire,--;--Martha Stead;90704;Alleg.Co;May 19.
McIntire,Betty L;--Anna Dunmire;156378;Altoona;July 20.
McIntire,David F;--Edith Carr;231039;Juniata;Dec.1.
McIntire,Edna M;--Grace English;189257;Butler;Nov.19.
McIntire,Elizabeth M;--Nellie Sheetz;139192;Corry;Aug.9.
McIntire,Eva C;--Sara E.Springer;119762;Coatesville;
July 29.
McIntire,Frances;--Bertha B.Heilman;55254;Blairsville;
Apr.20.
McIntire,Howard;--Josephine Beaver;70482;Phila;Apr.3.
McIntire,William;--Gertrude Weber;221482;Phila;Nov.21.
McIntosh,--;--Florence C.Schaffer;116691;Pgh;July 21.
McIntosh,Alice M;--Catherine Bridges;153282;Phila;Sept.14.
McIntosh,Arthur W;--Florence Fero;208393;Jersey Shore;
Dec.26.
McIntosh,Catharine L;--Delia A.Worley;141121;Easton;Aug.29
McIntosh,Dorothy E;--Maude Kaln;209851;Readville;Dec.22.
McIntosh,Edward;--Mary G.Blackwell;221587;Phila;Oct.21.
McIntosh,Elizabeth;--Catharine Coyle;72440;Phila;Mar.29.
McIntosh,Francis;--Mary E.McLaughlin;185986;Phila;Aug.26.
McIntosh,Hazel M;--Anna Carter;173140;Cam.Co;Oct.6.
McIntosh,Irene D;--Lizzie Brown;175623;Lilly;Oct.10.
McIntosh,James;--Rebecca Collingwood;189029;Braddock;
Nov. 22.
McIntosh,Joseph A;--Catharine Phelan;122040;Easton;July 2.

Annis Lucene

McIntyre - Donald John - Cecelia Wittman - 234635½ - Bgh. 12/28

McIntosh,Margaret P;--Margaret Gibbons;15008;Phila;Jan.11.
McIntosh,Mary J;--Florence Ward;97588;Pgh;May 21.
McIntosh,Maurice;--Mary E.Donahue;113155;Phila;July 17.
McIntosh,Micheal P;--Rhoda Nagle;86112;Blair;Apr.6.
McIntosh,Raymond R;--Ada A.Reynolds;102926;Wbg;June 23.
McIntosh,William;--Frances Shaw;33395;Phila;Jan.28.
McIntyre,--(S.B.);--Katherine Meehan;117537;Pgh;June 30.
McIntyre,--;--Helen Ridgeway;99513;Coraopolis;June 20.
McIntyre,--;--Clarry Deer;192587;Greensburg;Nov.11.
McIntyre,--;--Gladys Shinke;17932;Coaldale;Jan.30.
McIntyre,--;--Maggie McIntyre;17933;Coaldale;Jan.31.
McIntyre,--;--Caroline A.Payssoux;187257;Phila;Sept.21.
McIntyre,--;--Lydia Ottinger;155213;Phila;Aug.28.
McIntyre,--;--Samolla Ewing;182985;Pgh;Oct.20.
McIntyre,--;--Maud M.Wood;161902;Karns City;Aug.6.
McIntyre,--;--Lois Montgomery;28180;Warren Co;Jan.28.
McIntyre,--;--Mary M.Warron;3199;Camb.Co;Jan.18.
McIntyre,--;--Ella Kepple;39830;Arms.Co;Mar.1.
McIntyre,--;--Elsie Wolf;138792;Coatesville;Aug.22.
McIntyre,Agnes;--Ellen Ambers;219182;Phila;Dec.21.
McIntyre,Albert E;--Jane A.Stoddart;178335;Chest.Co;
Aug.25.
McIntyre,Alice E;--Annie Friel;75909;Phila;May 22.
McIntyre,Alice F;--Eva M.Foy;198367;Mercer Co;Oct.16.
McIntyre,Ann M;--Helen Hoyt;180097;Mercer Co;Oct.21.
McIntyre,Anna;--Grace Carr;96220;Pgh;June 16.
McIntyre,Clara J;--Clara J.Chambers;115440;Phila;June 28.
McIntyre,Donald G;--Myra Siebert;217627;Pgh;Oct.27.
McIntyre,Dorothy D;--Anna F.Smith;62886;Norristown;Apr.6.
McIntyre,Earle;--Anna M.Conrad;96279;Pgh;June 20.
McIntyre,Edith;--Edith Law;93324;Phila;June 10.
McIntyre,Edward;--Mary Welsh;114082;Phila;July 9.
McIntyre,Edward;--Tillie Devers;108221;Scrant;June 23.
McIntyre,Elizabeth;--Minnie D.Gruntland;224009;Phila;
Nov.8.
McIntyre,Elizabeth;--Elizabeth Claherty;136233;Phila;
July 21.
McIntyre,Genevieve;--Maggie Furry;129769;Beth;July 23.
McIntyre,George;--Clara Eulitz;223832;Phila;Nov.14.
McIntyre,George;--Rose Trimble;95305;Phila;May 261
McIntyre,George;--Lydia McIntyre;74156;Pgh;Apr.25.
McIntyre,Harold A;--Rose Feller;56372;Corry;Apr.13.
McIntyre,Harry J;--Blanch E.Fry;24726;New Kensington;
Feb.20.
McIntyre,Helen;--Alice McCobe;125257;Clfd.Co;July 29.
McIntyre,Helen M;--Mary E.McCabe;39126;Bedf.Co;Feb.12.
McIntyre,Helena K;--Emma M.Wadding;101892;Falls Creek;
June 9. See McIntire
McIntyre,James;--Anna Reimer;93398;Phila;June 9.
McIntyre,James;--Catherine Conley;151887;Pgh;Sept.5.

McIntyre,James;--Catharine Oxenford;166246;Dela.Co;Sept.19
McIntyre,James A;--Lucy Feirucio;155269;Phila;Aug.24.
McIntyre,Jean W;--Marie K.Tuit;152922;Pgh;Aug.11.
McIntyre,Jessie;--Jessie Ellis;68673;Pgh;Apr.19.
McIntyre,John;--Ida Cartside;36164;Chester;Mar.19.
McIntyre,John E;--Ida M.Atterson;127529;Chester Co;July 26
McIntyre,John F;--Rebecca Diem;28613;W.Chester;Feb.11.
McIntyre,John P;--Laura Harbison;122223;Freeport;July 25.
McIntyre,June M;--Clara J.Chambers;115439;Phila;June 28.
McIntyre,Leldon D;--Virginia E.Baker;105864;Adams;June 9.
McIntyre,Margaret K;--Margaret Helm;219045;Phila;Dec.11.
McIntyre,Martin P;--Dorothy A.Sowers;174630;Hbg;Oct.9.
McIntyre,Mary;--Elizabeth Claherty;136234;Phila;July 21.
McIntyre,Mary;--Nora Doyle;154706;Phila;Aug.2.
McIntyre,Mary A;--Grace Allen;167235;Sharpsville;Sept.15.
McIntyre,Mary B;--Winifred McGinley;151896;Pgh;Sept.4.
McIntyre,Mary L;--Margaret Grace;167808;S.Connellsville; Sept.16.
McIntyre,Mary R;--Maria Pudsey;151931;Pgh;Sept.21.
McIntyre,Mary R;--Minnie B.Montague;105598;Monongahela; June 4.
McIntyre,Melvin J;--Francis Gillette;43443;Alleg.Co;Mar.14
McIntyre,Myra I;--Irene Spatz;111461;Warren Co;May 1.
McIntyre,Paul W;--Emma L.McIntyre;123615;Westmd.Co;July 1.
McIntyre,Rita;--Mary V.Kenney;134708;Phila;Aug.5.
McIntyre,Robert T;--Mary E.McIntyre;97418;Pgh;May 16.
McIntyre,Vivian;--Juliet A.O'Malley;171431;Carnegie;Oct.2.
McIntyre,William E;--Anna Tanner;1668;Alleg.Co;Jan.10.
McIntyre,Willie M;--Lila Carter;75708;Phila;May 8.
McIsko,Annie;--Anna Lawancick;105624;Wash;June 4.
McIunes,Agnes R;--Elizabeth McIunes;216655;Pgh;Dec.24.
McIver,Charlotte L;--Cathrine Williams;24272;New Castle; Feb.12.
McIver,Robert W;--Matilda Cartus;68674;Pgh;Apr.19.
McIver,William A;--Mary E.McDaniel;77592;Phila;Apr.29.
McIvor,James;--Mae Fitzpatrick;187364;Phila;Sept.29.
McIvor,Margaret;--Mary Heaney;223922;Phila;Nov.7.
McKinkin,Hazel A;--Etta E.Dike;78871;Butler;May 6.
McKada,Harriett;--Julia George;80550;Charleroi;May 23.
McKahan,--(S.B.);--Katherine E.Pettet;91415;Wash;May 23.
McKahan,--;--Prudence Hunt;206912;Greensburg;Dec.9.
McKaig,Anna;--Bridget Joyce;179610;Sayre;Oct.14.
McKaig,Marjorie F;--Anna C.French;88410;Dela;May 19.
McKaig,Muriel;--Fredericka Morgan;96283;Pgh;June 10.
McKain,--;--Elizabeth McKain;111525;Butler Co;May 7.
McKain,--;--Nellie Henderson;223356;Phila;Nov.1.
McKain,--;--Elizabeth Krall;230514;Pgh;Nov.8.
McKain,Curtis;--Jennie Readdinger;59747;Kittanning;Apr.16.
McKain,Robert J;--Pauline L.Sipple;33384;Phila;Jan.31.
McKale,Clifford;--Flora M.Murch;187323;Phila;Sept.10.

Albert J. McKay - A. Bettiga - Fay. Co -
214813 - 18 12 - 11 - 18.

McKay, Ted Henry; 68680; Emilia Wilczynska; Pgh. 4/10 ←

McKamey,Mary H;--Marie Doren;97433; Pgh;May 13.
McKana,Purell;--Ada E.Singer;63124;Wyom.Co;Apr.6.
McKane,--;--Alma Black;151087;Wayne Co;Aug.22.
McKane,Beatrice H;--Marie L.Henry;70447;Phila;Apr.23.
McKane,Frances;--FrancesStusak;75723;Phila;May 7.
McKannan,Robert J;--Helen Fulton;31981;Phila;Feb.8.
McKanney,Catherine;--Sarah McGalloway;113207;Phila;July21.
McKaskie,Joseph;--May McKaskie;221571;Phila;Oct.15.
McKay,--;--Anna Loy;75823;Phila;May 15.
McKay,--;--Annie Duffey;200272;Wash;Nov.24.
McKay,--;--May [illegible];230164;Forest Co;Sept.16.
McKay,--;--Annie Thyne;229851;Ind.Co;Dec.17.
McKay,Almer E;--Annie C.Gray;227585;Phila;Oct.8.
McKay,Aloysius B;--Adeline Bottega;214813;Uniontown;Dec.11
McKay,Betty J;--Bernice Black;78868;Butler;May 25.
McKay,Clarence H;--Margaret Underwood;89788;Stockdale;
May 23.
McKay,Evalyn;--Margaret Rushel;229208;Wash.Co;Oct.12.
McKay,Frank;--May Mehoke;167467;Beth;Sept.11.
McKay,George R;--Katie Jones;121480;Alleg.Co;July 1.
McKay,Harold E;--Mabel R.Osborn;121768;Erie;July 18.
McKay,Helen H;--May Sharer;118456;Brackenridge;June 21.
McKay,Irene;--Sarah Roberts;214027;Mercer Co;Nov.24.
McKay,James H;--Mary Lynne;166562;Grant;Sept.6.
McKay,Joseph A;--Marie M.Morgan;185132;Phila;Oct.16.
McKay,Kathryn R;--Gertrude M.Finnegan;168766;W.Chester;
Sept.10.
McKay,Mabel P;--Mabel P.Lloyd;184933;Phila;Oct.10.
McKay,Margaret;--Kathrine Byrnes;70526;Phila;Apr.10.
McKay,Myrtle;--Nellie Probst;225382;Greenville;Nov.22.
McKay,Owen;--Cora Guthrie;212670;Rochester;Dec.19.
McKay,Paul;--Margaret Stirrat;64075;Parnassus;Apr.14.
McKay,Richard;--Edith McFadden;39347;Hbg;Mar.22.
McKay,Rita;--[illegible]mily Hursey;75740;Phila;May 6.
McKay,Rita [illegible];--Margaret A.McFeeley;104426;Latrobe;June 25.
McKay,Robert G;--Margaret Curtis;163307;Phila;Sept.7.
McKay,Robert [illegible];--Louisa Schmidt;33370;Phila;Jan.27.
McKay,Rosie;--Tresa Harrick;200307;W.Brownsville;Oct.24.
McKay,Susan B;--Hallie E.Blackfan;78580;Bellevue;May 11.
McKay,William;--Agnes Adam;11914;E.Conshohocken;Jan.17.
McKay,William J;--Anna Cozzoli;207500;Hbg;Dec.14.
McKay,William T;--Mary J.Henry;77526;Phila;Apr.7.
McKays,Thomas;--Tresa Manley;18198;Clifton Hghts;Feb.7.
McKeag,Clara E;--Martha M.Forsythe;156962;Alleg.Co;Sept.5.
McKeal,Helen E;--Hazel Curtis;180809;Troy;Oct.28.
McKean,Daisy;--Sarah A.Davis;107460;Venango Co;May 30.
McKean,Frances S;--Mary McKeon;220394;Phila;Sept.10.
McKean,Joseph S;--Anna Butnkoy;31913;Phila;Feb.4.
McKean,Sheldon L;--Inez M.McKean;103765;Jersey Shore;
June 5.
McKean,Thomas;--Nellie Murphy;75663;Phila;May 12.

McKee, ——

Helen Bonner {James Howard ——

231521 Phila. Sept. 28

McKee Dolores Cecelia - Mary Ryan

230506 Pgh. Oct. 18

McKeanna,--;--Pearl M.Wilson;35007;Col.Co;Mar.6.
McKeans,Francis;--Lizzie Tanne;7042;Mahanoy City;Jan.4.
McKeaz,--;--Margaret M.Dryhuy;109740;Turtle Creek;June 24.
McKechnie,--;--Beryl Bien;28460;Wilkinsburg;Feb.26.
McKee,--(S.B.);--Helen Bonner;231521;Phila;Sept.28.
McKee,--(S.B.);--I.Neal;127566;Punx;July 8.
McKee,--;--Twila B.Russell;190186;Clarion Co;Oct.3.
McKee,--;--Georgeanna Griswold;224138;Phila;Nov.30.
McKee,--;--Carrie F.Rush;209093;Miff.Co;Oct.6.
McKee,--;--Mary K.Ryan;182976;Pgh;Oct.18.
McKee,--;--Salma Christy;86160;Erie;May 2.
McKee,--;--Leona McKee;26816;Sligo;Jan.20.
McKee,--;--Marie Allison;139325;Ind.Co;July 18.
McKee,--;--Wilda F.Kirkpatrick;207654;Ind.Co;Dec.8.
McKee,--;--Oma Lyman;65374;Sligo;Apr.3.
McKee,--;--Mary G.Lewis;161779;Elk Co;Sept.20.
McKee,--;--Mildred Hitchcock;119131;Bradf;July 23.
McKee,--;--Lucy Nein;229866;Etna;May 4.
McKee,--;--Dora McClain;64649;Rices Landing;Apr.3.
McKee,Albert W;--Ella M.Gordon;36937;Alleg.Co;Mar.31.
McKee,Allan T;--Ellen O'Donnell;50133;Pgh;Feb.12.
McKee,Ann C;--Louisa M.Detour;136276;Phila;July 28.
McKee,Catharine E;--Francis Pelton;231539;Arms.Co;Nov.6.
McKee,Cecelia;--Cecelia Brandenstein;50153;Pgh;Feb.2.
McKee,Charles E;--Minnie Whinney;33408;Phila;Jan.30.
McKee,Charles F;--Lena McKeever;51647;Phila;Mar.8.
McKee,Edna R;--Laura Kuhn;58880;Camb.Co;Apr.5.
McKee,Edmund T.J;--Helen Lilley;229670;Uniontown;Oct.27.
McKee,Edward M;--Jennie M.Miller;7537;New Castle;Jan.22.
McKee,Eugene L;--Pearl L.Chapman;119647;College Hill;
July 16.
McKee,Florence I;--Alice Jones;103700;Johnstown;May 24.
McKee,George E;--Marie Parsons;50124;Pgh;Feb.17.
McKee,Grace E;--Nora Cain;36867;Dravosburg;Mar.16.
McKee,Grace E;--Agnes Fawcett;97429;Pgh;May 14.
McKee,Grace M;--Ethel Toward;53918;Alleg.Co;Apr.21.
McKee,Gregg L;--Francis Whitmore;59455;Hazleton;Apr.23.
McKee,Helen C;--Martha L.Uncapher;55256;Blairsville;Apr.23
McKee,Jacob;--Mary Lowman;150106;Clfd.Co;Aug.23.
McKee,Jeanette E;--Jeanette Shortley;187401;Phila;Sept.23.
McKee,John;--Mary Sparks;94667;Phila;Apr.25.
McKee,John A;--Margaret M.Duffey;223941;Phila;Nov.7.
McKee,John A;--Grace McCrackin;151949;Pgh;Sept.16.
McKee,John D;--Emma I.McFarland;136930;Altoona;Aug.14.
McKee,John M;--Beth Lilley;150729;Wash;Aug.23.
McKee,John W;--Frances G.Brertanstein;53348;Ambridge;
Apr.18.
McKee,Julia;--Julia A.Burrows;223979;Phila;Nov.9.
McKee,Levina;--Fay Somerville;131139;Clfd.Co;July 13.
McKee,Mary C;--Nellie O'Donnell;134616;Phila;Aug.15.

~~McKenna — Jennie McLoughlin~~
~~225539 Collingdale Dec. 31~~

McKee,Mary E;--Rachael W.Freebairn;116771;Pgh;July 13.
McKee,Morris H;--Cecilia Hefner;99141;Bradf;June 7.
McKee,Pearl E;--Pearl B.Kay;98647;Beaver;June 21.
McKee,Robert;--Emily O.Richardson;6671;Marcus Hook;Jan.25.
McKee,Robert E;--Margaret Heffler;197833;Sharpsburg;Nov14.
McKee,Robert F;--Bertha L.Viering;161997;Johnstown;Sept.21
McKee,Robert Z;--Hettie Zunge;110385;Wilkinsburg;June 7.
McKee,Roberta J;--Louella H.Henderson;24345;Law.Co;Feb.13.
McKee,Rolf T;--Mary C.Leur;35740;Carrick;Mar.10.
McKee,Thomas R;--Catherine Taggart;220335;Phila;Sept.27.
McKee,William J;--Ella Staley;185075;Phila;Oct.14.
McKeeby,Frank A;--Adelaide Brown;173953;Susq.Co;Oct.18.
McKeefer,Leonard P;--Stella Mooneyham;80436;Cannonsburg; May 16.
McKeefery,--;--Anna Reichert;228402;Phila;Dec.29.
McKeegan,--;--Emily McGlade;221409;Phila;Oct.21.
McKeegan,James;--Mary McKee;187277;Phila;Sept.13.
McKeegan,Tressa;--Margaret McAleer;18911;Duquesne;Feb.24.
McKeeha,--;--Ida Morrison;7439;Cumberland Co;Jan.4.
McKeehan,Mary E;--Mary L.Rheam;124576;Miff.Co;July 20.
McKeel,--;--Louise Adams;208290;Camb.Co;Nov.18.
McKeen,Pearl;--Pearl Rice;173851;Fountain Hill;Oct.3.
McKeener,Bernice;--Daisy Barnes;70488;Phila;Apr.7.
McKeeren,Emma V;--Annie Crossland;120224;Connellsville; July 19.
McKeeta,Frances R;--Catharine Polx;41301;McKpt;Feb.25.
McKeeta,Virginia;--Mary Beluscak;206668;Glassport;Dec.23.
McKeeten,Paul;--Anna Pruns;12989;Pgh;Jan.16.
McKeever,--;--Marie Calhoun;113395;Phila;July 8.
McKeever,Amber V;--Mabel Wilson;192724;Alleg.Co;Oct.15.
McKeever,Elizabeth;--Margaret Stringer;59897;Johnstown; Apr.16.
McKeever,Elizabeth H;--Mary Quinn;114684;Phila;May 5.
McKeever,Evelyn;--Mary Long;179636;Bucks Co;Sept.30.
McKeever,Francis;--Jennie Gilligan;113284;Phila;July 20.
McKeever,Francis S.E;--Agnes F.Fager(Sager);21536;Westmd. Co;Feb.21.
McKeever,Good L;--Ada Earley;164925;Westmd.Co;Sept.13.
McKeever,Hugh R;--Florence Bonita;57699;Erie;Apr.3.
McKeever,James C;--Dorothy F.Keeden;173645;Nthp.Co;Oct.27.
McKeever,Kathryne H;--Katherine Magee;113343;Phila;July 2.
McKeever,Leland R;--Sylvia Z.Fowkes;191425;Alleg.Co; Sept.19.
McKeever,Mary;--Mary Keenan;219125;Phila;Dec.15.
McKeever,Mary H;--Mary Bradley;72317;Phila;Mar.10.
McKeever,Ruth L;--Annie McKillmeyer;132880;Pgh;Aug.3.
McKeever,Thomas J;--Mary Mulligan;219124;Phila;Dec.8.
McKegney,James;--Marie Hughes;53214;Phila;Feb.28.
McKeller,Mary L;--Margaret Lewis;183587;Pgh;Aug.29.
McKellin,--;--Gertrude A.Buss;203255;Beth;Dec.28.
McKellop,John;--Jemina Lypor;107980;Jeff;June 24.

McKeloy,Joseph F;--Sophia G.McKeloy;97458;Pgh;May 7.
McKelvay,Glenn;--Ethel Duncan;86052;N.Braddock;May 13.
McKelvay,Ruth E;--Gertrude Keaton;139445;Mercer Co;Aug.15.
McKelveen,James L;--Celia M.Weimer;6071;Westmd.Co;Jan.15.
McKelvey,--;--Sylvia McKelvey;91493;W.Newton;May 6.
McKelvey,--;--Ethel Dunlap;59064;Houtzdale;Apr.9.
McKelvey,--;--Helen Bowser;103429;Arms;June 21.
McKelvey,--;--Hertle M.Blauser;196402;Oil City;Nov.4.
McKelvey,--;--Lena E.Wager;200208;Warren;Nov.8.
McKelvey,--;--Catherine Murrin;54943;Butler;Apr.17.
McKelvey,--;--Minnie Claybundy;57955;Ellwood City;Apr.8.
McKelvey,Emma E;--Laura U.McKelby;52733;Phila;Jan.24.
McKelvey,Floyd B;--Irene I.Sheets;102544;Glenfield;May 13.
McKelvey,Francis;--Katherine McDonald;49410;Pgh;Mar.14.
McKelvey,Ileene B;--Olive Rowe;97446;Pgh;May 10.
McKelvey,James S;--Carolyn Scovel;96224;Pgh;June 15.
McKelvey,John M;--Edith E.Smallery;162274;Som.Co;May 18.
McKelvey,Lawrence W;--Nellie B.Mason;183659;Pgh;Sept.18.
McKelvey,Margaret;--Lizzie Cramer;126048;Westmd.Co;
July 15.
McKelvey,Ruth E;--Naomi K.Spang;208906;Lanc;Dec.16.
McKelvy,Jessie M;--Margaret Hare;21646;Arms.Co;Feb.6.
McKelvy,Mary M;--Rebecca Clancy;115420;Phila;June 19.
McKendre,Ruth E;--Gertrude B.Anthony;80238;Jeff.Co;May 9.
McKendree,Clara F;-- Rosella Striker;83599;Johnstown;
May 19.
McKendree,Thomas H;--Anna M.Rager;193531;Johnstown;Nov.7.
McKendrick,--;--Essie Long;79910;Clfd.Co;May 31.
McKendrick,CharlesV;--Marian L.Decker;75791;Phila;May 1.
McKendrick,Francis J;--Agnes B.Kennedy;14992;Phila;Jan.6.
McKendry,Kathleen;--Mary Brown;210517;Schuyl.Co;Dec.3.
McKendry,Sarah;--Sarah Roberts;72309;Phila;Mar.29.
McKenna,--(S.B.);--Jennie McLoughlin;225639;Collingdale;
Dec.31.
McKenna,--(S.B.);--Margaret O'Connor;12961;Pgh;Jan.18.
McKenna,Elizabeth (S.B.);--Margaret Tinenny;77604;Phila;
Apr.25.
McKenna,--;--Elsie Graham;210792;Midland;Dec.4.
McKenna,--;--Hilda M.Graff;103778;Kane;June 19.
McKenna,Bernard;--Elizabeth F.Heyl;30464;Pgh;Jan.26.
McKenna,Charlotte M;--Marie A.Master;95317;Phila;May 13.
McKenna,David A;--Anna Lawler;189891;Alleg.Co;Oct.2.
McKenna,Edward;--Mary Higgins;227469;Phila;Sept.15.
McKenna,Edward;--Elizabeth Rafferty;231432;Phila;Jan.25.
McKenna,Edward;--Dena Praagenberg;228791;C.Hazleton;Oct.24
McKenna,Eleanor;--Mary Rodgers;113248;Phila;July 12.
McKenna,Elizabeth;--Elizabeth Haughey;113394;Phila;July 3.
McKenna,Evelyn;--Hamie Lacey;182977;Pgh;Oct.18.
McKenna,Francis J;--Sarah J.DePoalter;93436;Phila;June 7.
McKenna,Francis P;--Anna McKenna;32009;Phila;Feb.9.

McKenny Dorothy Evelyn - Corm Sadie - Phila. Co.
77659-18 4-24-18

McKenna,Frank;--Eva Bronson;173828;Fay.City;Oct.18.
McKenna,Hannah R;--Robenia Gardner;146039;Alleg.Co;
July 14.
McKenna,James;--Kate Caughlin;230019;Phila;Dec.12.
McKenna,James;--Mary O'Donnel;120117;Chester;July 18.
McKenna,James D;--AnnaT.Somers;231242;Phila;June 18.
McKenna,James H;--Bella Swogger;171502;Coraopolis;Oct.15.
McKenna,John;--Francis Miller;157949;Alleg.Co;Sept.10.
McKenna,Joseph;--Mary J.Acker;93270;Phila;June 17.
McKenna,Joseph E;--Mary O'Neil;51784;Phila;Mar.7.
McKenna,Josephine;--Mary Rodgers;113247;Phila;July 12.
McKenna,Katherine ";--Gertrude Amon;61848;Mercer;Apr.211
McKenna,Kathryn;--Annie Burns;223394;Phila;Nov.10.
McKenna,Madeline;--Catherine McKenna;201184;Pgh;Nov.17.
McKenna,Margot M;--Margaret McGuire;142438;Hazleton;
Aug.15.
McKenna,Marie G;--Catherine Curry;7973;N.Irwin;Jan.27.
McKenna,Mary;--Sarah Lydon;187387;Phila;Sept.22.
McKenna,Mary;--Mary Doohan;155196;Phila;Aug.27.
McKenna,Mary;--Helen V.Walsh;219059;Phila;Dec.2.
McKenna,Mary J;--Mary McConn;95396;Phila;May 26.
McKenna,Mary T;--Mary A.Maher;77586;Phila;Apr.16.
McKenna,Nancy;--Clementina Heyl;12939;Pgh;Jan.25.
McKenna,Regent J;--Mary Daugherty;145303;N.Braddock;
Aug.27.
McKenna,Rita;--Elizabeth Kelley;209952;Dela.Co;Dec.14.
McKenna,William;--Amelia C.Koch;231231;Phila;Mar.27.
McKennan,Esther A;--Esther A.Gustafson;94664;Phila;Apr.29.
McKenney,Dorothy C;--Cora Cramp;113125;Phila;July 12.
McKenney,Evelyn D;--Sadie Corm;77559;Phila;Apr.24.
McKenney,Samuel E;--Sarah M.Clouser;219130;Phila;Dec.16.
McKennin,Joseph L;--Bessie Brawn;115282;Phila;June 30.
McKennon,George Y;--Ruth Yapple;223999;Phila;Nov.24.
McKennon,Grace;--Emely Baxter;164911;New Kensington;
Sept.12.
McKenrick,--;--Marian Jones;205631;Ebensburg;Dec.20.
McKenrick,Maurice J;--Gertrude McKenrick;184996;Phila;
Oct.6.
McKenzie,--;--Bertha Boyle;106664;Alleg;June 29.
McKenty,Arthur;--Essie McKenty;113218;Phila;July 23.
McKenva,John F;--Anna Cassidy;224073;Phila;Nov.12.
McKenzie,--;--Agnes Crist;34004;Altoona;Mar.28.
McKenzie,--;--Lyria M.Kuggs;67937;Warren;Mar.11.
McKenzie,--;--Nora Smith;22845;McKpt;Feb.22.
McKenzie,--;--Grace M.McKenzie;229761;Oil City;Oct.21.
McKenzie,Arthur O;--Sara Stewart;223918;Phila;Nov.13.
McKenzie,Dennis J;--Ellen L.O'Connor;12949;Pgh;Jan.28.
McKenzie,Edith;--Mary Clark;130408;Fay.Co;July 28.
McKenzie,Edna;--Edna McFalls;201213;Pgh;Nov.18.
McKenzie,Elizabeth;--Fannie J.Stewart;53394;Phila;Feb.18.

James

McKenzie,James A;--Mary A.Duffy;114685;Phila;May 9.
McKenzie,John B;--Maud M.Cartwright;164305;NewBrighton; Apr.7.
McKenzie,Mary;--Alice A.Heinz;96295;Pgh;June 7.
McKenzie,Mary E;--Laura Proper;27855;Titusville;Feb.17.
McKenzie,Paul F;--Sara Shields;18429;Frank.Co;Feb.8.
McKenzie,Ruth M;--Louise Kammerer;103405;Knoxville;May 23.
McKenzie,William J;--Mary Townsley;53341;Phila;Feb.23.
McKeogh,Rose A;--Rose A.Smith;95325;Phila;May 31.
McKeon,Francis P;--Agnes McDonald;17876;Crafton;Jan.14.
McKeon,Jenny;--Jenny A.Channell;113408;Phila;July 11.
McKeon,Leon;--Matilda Miller;136227;Phila;July 26.
McKeon,Louise;--Eloise May;43145;Norristown;Mar.10.
McKeone,Mildred;--Sadie C.Borcky;2139;Dela.Co;Jan.14.
McKeoun,Anna M;--Anna M.Mullineaux;14998;Phila;Jan.23.
McKeoun,Charles;--Marie Mantz;72375;Phila;Mar.20.
McKeown,--;--Elizabeth Wertz;30008;Pgh;Feb.23.
McKeown,--;--Mary Quigley;99798;Clfd.Co;June 19.
McKeown,Allen G;--Agnes Gray;153297;Phila;Sept.10.
McKeown,Bunabelle;--Belle McAney;45022;Dela.Co;Feb.10.
McKeown,Christine;--Christine M.Wilde;115437;Phila; June 30.
McKeown,Dorothy;--Bertha C.Kane;77519;Phila;Apr.26.
McKeown,Earl W;--Lillian McCleary;187344;Phila;Sept.24.
McKeown,Edna;--Isabella Kunka;221554;Phila;Oct.18.
McKeown,Edward;--Margaret Barry;196748;Luz.Co;Nov.25.
McKeown,Elizabeth;--Sarah McAteer;184960;Phila;Oct.5.
McKeown,~~Frank~~;--Marie Heaton;144918;Schuy.Co;Aug.22.
McKeown,Geraldine E;--Catherine M.Brosnan;185076;Phila; Oct.15.
McKeown,Hugh;--Josephine V.Hart;31945;Phila;Feb.21.
McKeown,John A;--Jane Anderson;77574;Phila;Apr.17.
McKeown,Joseph F;--Emma Stammfuss;14915;Phila;Jan.23.
McKeown,Robert J;--Emma Grover;70418;Phila;Apr.14.
McKeown,Stella J;--Catherine T.Hunt;49380;Pgh;Mar.19.
McKer,Dolores C;--Mary Ryan;230506;Pgh;Oct.18.
McKer,Winefred L;--Rosa V.Jones;171577;College Hill;Oct.3.
McKercher,Ruth I;--Charlotte M.Wesley;215377;Wilkinsbg; Dec.12.
McKerihon,James C;--Mary Campbell;54024;Altoona;Apr.9.
McKernan,Nath (S.B.);--Marie Ryan;67253;Bradf.Co;Apr.13.
McKernan,Gertrude;--Rose Dalton;33364;Phila;Jan.23.
McKernan,Joseph;--Elizabeth Sargham;156669;Ashley;Sept.19.
McKernan,Philip P;--Mary McKernan;115398;Phila;June 25.
McKernan,Rita G;--Catharine Boyle;93507;Phila;June 8.
McKernon,Margaret F;--Katherine Sloan;58537;Glassport; Mar.23.
McKerns,Loretta;--Julia Corgain;144873;Mahanoy City;Aug.2.
McKerran,James;--Elizabeth R.Engle;227288;Phila;Apr.27.
McKetta,Robert J;--Wolburga Brenner;56976;Bucks Co;Apr.22.

McKenzie,James A;--Mary A.Duffy;114685;Phila;May 9.
McKenzie,John B;--Maud M.Cartwright;164305;NewBrighton; Apr.7.
McKenzie,Mary;--Alice A.Heinz;96295;Pgh;June 7.
McKenzie,Mary E;--Laura Proper;27855;Titusville;Feb.17.
McKenzie,Paul F;--Sara Shields;18429;Frank.Co;Feb.8.
McKenzie,Ruth M;--Louise Kammerer;103405;Knoxville;May 23.
McKenzie,William J;--Mary Townsley;53341;Phila;Feb.23.
McKeogh,Rose A;--Rose A.Smith;95325;Phila;May 31.
McKeon,Francis P;--Agnes McDonald;17876;Crafton;Jan.14.
McKeon,Jenny;--Jenny A.Channell;113408;Phila;July 11.
McKeon,Leon;--Matilda Miller;136227;Phila;July 26.
McKeon,Louise;--Eloise Hay;43145;Norristown;Mar.10.
McKeone,Mildred;--Sadie C.Borcky;2139;Dela.Co;Jan.14.
McKeoun,Anna M;--Anna M.Mullineaux;14998;Phila;Jan.23.
McKeoun,Charles;--Marie Mantz;72375;Phila;Mar.20.
McKeown,--;--Elizabeth Wertz;30008;Pgh;Feb.23.
McKeown,--;--Mary Quigley;99798;Clfd.Co;June 19.
McKeown,Allen G;--Agnes Gray;153297;Phila;Sept.10.
McKeown,Bunabelle;--Belle McAney;45022;Dela.Co;Feb.10.
McKeown,Christine;--Christine M.Hilde;115437;Phila; June 30.
McKeown,Dorothy;--Bertha C.Kane;77519;Phila;Apr.26.
McKeown,Earl W;--Lillian McCleary;187344;Phila;Sept.24.
McKeown,Edna;--Isabella Munks;221554;Phila;Oct.18.
McKeown,Edward;--Margaret Barry;196748;Luz.Co;Nov.23.
McKeown,Elizabeth;--Sarah McAteer;184960;Phila;Oct.5.
McKeown,Frank;--Marie Heaton;144918;Schuy.Co;Aug.22.
McKeown,Geraldine E;--Catherine M.Brosnan;185076;Phila; Oct.15.
McKeown,Hugh;--Josephine V.Hart;31943;Phila;Feb.21.
McKeown,John A;--Jane Anderson;77574;Phila;Apr.17.
McKeown,Joseph F;--Emma Stammfuss;14915;Phila;Jan.23.
McKeown,Robert J;--Emma Grover;70418;Phila;Apr.14.
McKeown,Stella J;--Catherine T.Hunt;49380;Pgh;Mar.19.
McKer,Dolores C;--Mary Ryan;230506;Pgh;Oct.18.
McKer,Winefred L;--Rosa V.Jones;171577;College Hill;Oct.3.
McKercher,Ruth I;--Charlotte M.Wesley;215377;Wilkinsbg; Dec.12.
McKerihon,James C;--Mary Campbell;54024;Altoona;Apr.9.
McKernan,Nath (S.B.);--Marie Byan;67253;Bradf.Co;Apr.13.
McKernan,Gertrude;--Rose Dalton;33364;Phila;Jan.28.
McKernan,Joseph;--Elizabeth Sargham;156669;Ashley;Sept.19.
McKernan,Philip P;--Mary McKernan;115398;Phila;June 25.
McKernan,Rita G;--Catharine Boyle;93307;Phila;June 8.
McKernon,Margaret F;--Katherine Sloan;58537;Glassport; Mar.23.
McKerns,Loretta;--Julia Comgain;144873;Mahanoy City;Aug.2.
McKerran,James;--Elizabeth R.Engle;227288;Phila;Apr.27.
McKetta,Robert J;--Wolburga Brenner;56976;Bucks Co;Apr.22.

McKever,William;--Elner Denny;140544;Evans City;Aug.8.
McKey,Joseph (S.B.);--Anna C.Hanna;219180;Phila;Dec.2.
McKibben,--;--Margaret Bowler;130906;Wilkinsburg;July 12.
McKibben,Jane A;--Edna B.Bartley;226908;Valencia;Dec.8.
McKibben,Lois E;--Clara Emerick;144299;Clint.Co;July 11.
McKibben,Margaret J;--Constance Hartzeung;117560;Pgh;
June 26.
McKibben,Virginia M;--Isabell Vanhorn;145525;New Castle;
Aug.29.
McKibben,William M;--Mary H.Morgan;182948;Pgh;Oct.9.
McKibby,Eloise A;--Katharine I.Lockhart;177062;Susq.Co;
Sept.9.
McKiernan,Bernard P;--Eva Flinn;168621;Wilkinsburg;Sept.13
McKillip,--;--Sarah Hale;156296;Altoona;Sept.19.
McKillip,Frederick L;--Susan Stumpf;143731;Westmd.Co;
Aug.23.
McKillip,Mary E;--Mable B.Lowden;228405;Phila;Dec.23.
McKillop,Helen R;--Mary A.Colligan;117561;Pgh;June 26.
McKim,June E;--Frances H.Wright;82331;Venango Co;May 2.
McKim,Keith B;--Inez Beatty;47838;Law.Co;Mar.2.
McKim,Mildred G;--Elizabeth Gray;168785;Chest.Co;Sept.16.
McKim,Rebecca E;--Leah Atkinson;136842;Apollo;Aug.4.
McKim,Robert;--Charlotte Lascomb;126330;Norwood;July 21.
McKimm,--;--Sara Smith;47505;Wilmerding;Mar.21.
McKimmell,--(S.B.);--Margaret Webster;161848;Arms.Co;
Sept.18.
McKiney,Jean L;--Mabel G.Lucus;10653;Tarentum;Jan.31.
McKinlay,Emma H;--Emma Brintzenhoffer;93299;Phila;June 20.
McKinley,--;-- ---- Stokes;72933;York Co;Feb.25.
McKinley,Anna M;--Mary L.Stamford;136263;Phila;July 29.
McKinley,Daniel E;--Eula Wilson;126880;New Kensington;
July 15.
McKinley,Elizabeth T;--Rachel Morehead;24311;New Castle;
Feb.26.
McKinley,Ethlyn A;--Eliene Ray;168724;Camb.Co;Aug.19.
McKinley,George P;--Jane Alcora;66931;Verona;Apr.23.
McKinley,Gertrude W;--Gertrude M.Cleary;53305;Phila;Feb.
25.
McKinley,Grace;--Dora Wayland;45885;Summerville;Mar.26.
McKinley,Helen I;--Alice M.Ahrens;130115;York Co;July 20.
McKinley,John A;--Ernestine E.Born;113130;Phila;July 14.
McKinley,Kenneth P;--Elizabeth M.Diehl;43377;New Freedom;
Mar.7.
McKinley,Mabel M;--Mabel Trout;224075;Phila;Nov.22.
McKinley,Madeline;--Mary Smith;136170;Phila;July 30.
McKinley,Martha J;--Martha J.Cole;104754;McKees Rocks;
June 14.
McKinley,Rachel;--Mary Rundell;147454;Jeff.Co;Aug.17.
McKinley,Sarah;--Mary A.Johnston;219068;Phila;Dec.9.
McKinley,William J;--Helen M.Daty;113157;Phila;July 16.

McKennon, Gerald Robert - Edna P. Galbraith 168837
Warfnesboro 9-15

McKinna,John H;--Sallie McKinna;184958;Phila;Oct.1.
McKinne,Thomas;--Mary Bruver;183581;Pgh;Aug.26.
McKinnery,Anna S;--Josephine Sands;160464;Freeland; Sept.22.
McKinney,--(S.B.);--Dora Anderson;191905;Ellwood City; Nov.23.
McKinney,--;--Mabel McKune;203133;Bradf;Dec.11.
McKinney,--;--Mary Neil;47564;Alleg.Co;Mar.8.
McKinney,--;--Anna Beck;157219;Butler;Aug.31.
McKinney,--;--Lillie Horthman;131800;Wash;July 13.
McKinney,--;--Rose Sayers;122986;Clarion Co;June 30.
McKinney,--;--Flora M.Dean;700;Bellevue;Jan.13.
McKinney,Andrew O;--Mary E.Mallon;134637;Phila;Aug.12.
McKinney,Anna M;--Julia Barker;227391;Phila;Aug.23.
McKinney,Bernice;--Mattie Little;15174;Phila;Jan.25.
McKinney,Earl L;--Elsie Rippley;55387;Bradf;Mar.30.
McKinney,Edna G;--Annie M.George;188574;Ind.Co;Nov.10.
McKinney,Elizabeth L;--Jennie Dmond;63648;Philipsburg; Apr.25.
McKinney,Florence O;--Viola Biddison;190453;Chest;Sept.13.
McKinney,Harry H;--Mary A.Snifer;60637;Leb;Apr.17.
McKinney,Helen L;--Bertha L.J.Heagey;4154;Adams Co;Jan.22.
McKinney,Hellen L;--Maud Yunkins;46821;Alleg.Co;Mar.12.
McKinney,Howard D;--Blanche ..McKinney;4681;Hbg;Jan.7.
McKinney,James F;--Sara Holan;162024;Johnstown;Sept.18.
McKinney,Jay M.Jr;--Clara Berger;227465;Phila;Apr.5.
McKinney,Jerome;--Matildia Luch;82696;Homestead;May 22.
McKinney,Jesse ;--Myrtle Albaugh;81113;Westmd.Co;May 5.
McKinney,John E;--Marie McKinney;72339;Phila;Mar.25.
McKinney,Lawrence;--Sarah Stinger;77567;Phila;Apr.28.
McKinney,Margaret M;--Anna Kenedy;20932;Alleg.Co;Feb.5.
McKinney,Martha M;--Mary Kloure;83879;Montg.Co;May 23.
McKinney,Martin C;--Della Vail;158461;Chester;Aug.15.
McKinney,Reese D;--Coral Oakley;210547;Susq.Co;Dec.16.
McKinney,Robert;--Katharine Starkey;15135;Phila;Jan.12.
McKinney,Sarah L;--Lillian Clifford;189802;Westmd.Co; Nov.6.
McKinney,William J;--Anna E.Douglas;104864;Millvale;Apr.11
McKinnie,--;--Helen Frye;78515;Westmd.Co;May 1.
McKinnie,Doiles J;--Jessie Booker;20258;Freeport;Feb.28.
McKinnie,Frederic L;--Alma Koons;21229 O;Leb.Co;Dec.5.
McKinnis,Margaret B;--Beryl Lewis;157032;Beaver Falls; Aug.22.
McKinnly,Bettie J;--Olga Drum;169717;Warren Co;Aug.4.
McKinnon,Evelyn;--Regina Demarest;185103;Phila;Oct.9.
McKinnon,Harry D;--Catherine Kinross;116682;Pgh;July 8.
McKinny,--;--Julia M.Davidson;43648;Oil City;Mar.15.
McKinny,George A;--May E.Hart;82486;Glen Campbell;Apr.22.
McKinny,Janice E;--Minnie Henning;150996;Youngsville; Aug.2.
McKinny,William H;--Mary A.Packer;34463;Dela.Co;Mar.3.

McKita, Harriett-Julia George, 80550 Wash. 5-23

McKins,Glen R;--Agnes L.Runk;105183;Mapleton;June 19.
McKinzie,--;--Georgia Vanepa;205836;Erie;Dec.3.
McKinzie,--;--Anna Washington;168088;Fay.Co;Sept.7.
McKinzie,Mildred L;--Emma Pressley;48524;W.Fairview;Mar.19
McKirahan,J.Ralph;--Ruth E.Lytle;169402;Wash;Sept.26.
McKirns,--;--Gertrude Robbins;79942;Clfd.Co;Apr.6.
McKissich,Fredia;--Carrie K.Walley;86015;Butler;Apr.18.
McKissick,--(S.B.);--Bertha Boyle;90760;Butler Co;May 21.
McKissick,Wes;--Mary J.Kinnelley;3941;Clint.Co;Jan.26.
McKissick,Ernest R;--Julia Sheasley;144094;McKees Rocks; July 22.
McKissick,Florence A;--Nellie Steinle;51592;Phila;Mar.5.
McKissick,Francis B;--Mary A.Patterson;119646;College Hill;July 11.
McKissick,Mary;--Gertrude Lehmer;160594;York Co;Aug.20.
McKissock,George A;--Bertha M.Dunmire;193761;Jeannette; Oct.1.
McKitrick,Katherine;--Anna V.Flynn;56401;Connellsville; Jan.15.
McKittrick,Agnes;--Margaret M.Crosby;149416;Uniontown; Aug.20.
McKivigan,John J;--Mary A.Griffin;148181;Spangler;Aug.7.
McKloe,Edward;--Mary Uritsa;81129;Donora;May 9.
McKlour,--;--Jessie E.Carns;209236;Westmd.Co;Oct.27.
McKlveen,Clayton P;--Virginia M.Pinfrock;141801;Greensbg; Aug.26.
McKlveen,John;--Ada Claycomb;124707;Westmd.Co;July 20.
McKlveen,John M;--Abbie Binkey;104421;Latrobe;June 16.
McKnight,--;--Nelle Owens;217430;Pgh;Dec.2.
McKnight,--;--Elizabeth Case;27963;Fay.Co;Feb.21.
McKnight,--;--Lucy Rang;122753;Mercer Co;July 23.
McKnight,--;--Margaret Haley;132881;Pgh;Aug.3.
McKnight,--;--Reba V.Cosen;117544;Pgh;June 27.
McKnight,Alfreta S;--Mary Burns;2488;Wash.Co;Jan.20.
McKnight,Alvin;--Alice Bolton;53308;Phila;Feb.25.
McKnight,Anna M;--Cora M.Llewllyn;68095;Woodlawn;Apr.19.
McKnight,Edward;--Margaret Dougherty;50116;Pgh;Feb.16.
McKnight,Gayle;--Gayle Strom;119995;Carlisle;July 22.
McKnight,James R;--Anna Burns;142775;Johnstown;Aug.8.
McKnight,John F;--Zoe A.Allison;2238;Ind.Co;Jan.2.
McKnight,Leroy E;--Mae E.Weaver;117907;Blair;July 10.
McKnight,Louise;--Sofie Stein;16872;Braddock;Feb.16.
McKnight,Margareta;--Manny Foster;174407;Bedf.Co;Sept.27.
McKnight,Marie A;--Marie A.Stuffer;72432;Phila;Mar.19.
McKnight,Max C;--Lena Pierce;168877;Waynesburg;Sept.21.
McKnight,Paul C.Jr;--Mary K.Mimick;216689;Pgh;Dec.23.
McKnight,Rose M;--Marie Sheetz;122819;Greensburg;July 16.
McKnight,Thomas E;--Clara Kefar;37130;Fay.Co;Mar.30.
McKnight,Thomas W;--Mary Bradley;93373;Phila;June 16.
McKnight,William A;--Julia M.McKnight;18958;Bucks Co; Feb.12.

McLane, Margaret Grace, Constance Oleskaitis, D243611-18 ←
Pittston - Luz.
9/23/18

McKnight,William C;--Florence O.Measley;215167;Law.Co;
Dec.24.
McKnight,William H;--Mary E.Miller;209009;Leb;Aug.25.
McKnistrey,Clifford V;--Gladis F.Hill;53933;Apollo;Apr.14.
McKolaicsik,--;--Helas Dekan;7231;Westmd.Co;Jan.15.
McKolkie,John;--Katie Mashkala;187335;Phila;Sept.24.
McKonley,Harold T;--Ester Koch;22336;Lanc;Feb.8.
McKool,--;--Helen Vizzie;213614;Scalp Level;Dec.5.
McKorkle,Thelma F;--Eleanor Bauer;124401;Lanc;July 24.
McKosh,Peter;--Annie Fago;119948;Centralia;May 22.
McKovich,George;--Mary K.Novostaly;100478;Nash;June 1.
McKowan,Ida P;--Ida Headrick;173104;E.Conemaugh;Oct.9.
McKrage,John J;--Helen Adams;70414;Phila;Apr.11.
McKrell,Paul L;--Ina O.Holer;53980;Alleg.Co;Mar.14.
McKroman,Edward;--Annie Boyle;207730;Hazleton;Oct.15.
McKula,Annie;--Bertha Matro;137560;Braddock;Aug.9.
McKunas,Annie;--Maggie Smolskas;23747;Minersville;Feb.14.
McKurzie,--;--Agnes Malcolm;44002;Jeff.Co;Mar.12.
McKusker,Jane;--Anna M.Reynolds;153294;Phila;Sept.6.
McLain,--;--Gladys Branden;97350;Pgh;May 29.
McLain,--;--Willie Mayers;134644;Phila;Aug.5.
McLain,--;--Nellie Eber;47785;Lacka.Co;Mar.15.
McLain,--;--Agnes McMahon;108227;Scrant;June 13.
McLain,Anna E;--Marian Miller;15023;Phila;Jan.14.
McLain,Clara B;--Margaret J.Perry;14943;Phila;Jan.8.
McLain,Deloris H;--Marian Miller;15024;Phila;Jan.14.
McLain,James;--Katherine E.O'Neill;70506;Phila;Apr.4.
McLain,John;--Cora Griswalt;80960Dunmore;May 26.
McLain,Richard H;--Margaret Nixon;231753;Phila;Mar.27.
McLallen,--;--Pearl E.Lawson;19865;Erie;Feb.24.
McLallen,James P;--Alice Zister;19894;Erie;Feb.25.
McLanahan,Albert B;--Leone McLanahan;68659;Pgh;Apr.1.
McLanahan,Mary E;--Ella M.Paston;163637;Frank.Co;Aug.22.
McLanathan,Rodman H;--Jane E.Seiler;176539;Mechanicsbg;
Oct.2.
McLane,--(S.B.);--Harriett Mock;40575;Linesville;Mar.13.
McLane,--(S.B.);--Harriett Mock;40576;Linesville;Mar.13.
McLane,--;--Mary L.Butler;146232;Oil City;Aug.13.
McLane,John J;--Mary Lydeu;88550;Scrant;May 23.
McLane,Joyce E;--Laura Wells;117567;Pgh;June 7.
McLane,Willard;--Theresa Cullinan;103139;Hazleton;June 16
McLane,William F;--Ruth L.Murphy;219218;Phila;Dec.8.
McLardy,Mildred;-- ----Muchow;162244;Montg.Co;Sept.23.
McLaren,Evelyn F;--Laura Everett;149369;Crawf.Co;Aug.21.
McLaren,Evelyn E;--Elizabeth R.Broomfield;118580;Beaver
Falls;July 15.
McLaren,Jane;--Katherine McLaren;5263;Johnstown;Jan.5.
McLarin,--;--Annie E.Liadman;137521;Ben Avon;Aug.24.
McLarin,Violet E;--Lena Wolfe;26095;Elk Co;Feb.23.
MacLarne,Thomas;--Ester Wilcox;5409;Johnstown;Jan.31.

McLaskey - Dean Alex - M.S. Siafordas 215067
Camb. Co - 12-10

McLaughlin, Carrie M - Lillian Shaffer - 176560 - Mt. Holly Springs 10-2-40

McLarney,Peter;--Eva Brick;177983;Osceola Mills;Oct.29.
McLatchey,Ruth L;--Edith D.Matthews;204053;Crawf.Co;Dec.9.
McLatchie,John B;--Nora McLatchie;29976;Pgh;Feb.15.
McLathery,Lon E;--Ester B.Meredith;156245;Altoona;Sept.7.
McLauchan,Anna;--Margaret McGrath;93321;Phila;June 13.
McLauchlan,Russell T;--May Postley;115399;Phila;June 19.
McLaughlin,--(S.B.);--Elizabeth Lang;219048;Phila;Dec.17.
McLaughlin,--(S.B.);--Hanna T.Bertele;221572;Phila;Oct.15.
McLaughlin,--(S.B.);--Lilie Zebley;66618;Fay.Co;Apr.25.
McLaughlin,--(S.B.);--Marie Zagst;119552;Alleg.Co;July 25.
McLaughlin,--(S.B.);--Mary E.Critchley;213812;Steelton;
Dec.17.
McLaughlin,--;--Alice Hughes;219185;Phila;Dec.24.
McLaughlin,--;--Bessie Stigers;203977;Clfd.Co;Oct.5.
McLaughlin,--;--Mabel Gergar;208729;Lehighton;Nov.2.
McLaughlin,--;--Mary Stark;206902;Greensburg;Dec.2.
McLaughlin,--;--Mary R.McVane;182935;Pgh;Oct.7.
McLaughlin,--;--Kate McGinley;70534;Phila;Apr.5.
McLaughlin,--;--Mary E.Wilson;26933;Smithfield;Feb.9;
McLaughlin,--;--Clara A.Wolf;12932;Pgh;Jan.10.
McLaughlin,--;--Anna C.Leight;40530;Clarion Co;Feb.17.
McLaughlin,--;--Isabell O'Rourke;143925;McKpt;Aug.26.
McLaughlin,--;--Sarah Card;55278;Jeff.Co;Apr.28.
McLaughlin,--;--Bertha Lowe;192228;Fay.Co;Nov.13.
McLaughlin,--;--Naomi E.Alloway;121716;Erie;July 17.
McLaughlin,--;--Margaret Daley;118303;Schuyl.Co;June 14.
McLaughlin,--;--Hazel B.Houser;149759;Vandergrift;Aug.13.
McLaughlin,--;--Jessie E.Hybel;57866;Erie;Apr.20.
McLaughlin,--;--Louisa A.Koenig;57789;Erie;Apr.19.
McLaughlin,--;--Anna M.Coyle;93320;Phila;June 10.
McLaughlin,--;--Nellie O'Sullivan;15035;Phila;Jan.2.
McLaughlin,Agnes;--Jennie Carr;38516;Freeland;Mar.16.
McLaughlin,Alice;--Kathryn McDonald;4958;Luz.Co;Jan.1.
McLaughlin,Alvin;--Helen Gray;15173;Phila;Jan.12.
McLaughlin,Anna;--Maria V.Drain;32032;Phila;Feb.11.
McLaughlin,Anna;--Katherine Kelly;31959;Phila;Feb.10.
McLaughlin,Anna;--Katherine Gallagher;155168;Phila;Aug.16.
McLaughlin,Anna E;--Ellen McLaughlin;14951;Phila;Jan.19.
~~McLaughlin,Anna E;--Nelly D.Boyd;55868;Adams Co;Apr.22.~~
McLaughlin,Anna T;--Catherine Warren;51617;Phila;Mar.12.
McLaughlin,Annie F;--Leana Rufe;160481;Freeland;Sept.4.
McLaughlin,Arthur L;--Eilleen Bovard;3339;Erie;Jan.8.
McLaughlin,Arthur L;--Ada Atkinson;182276;Butler Co;Oct.20
McLaughlin,Bernard;--Margaret Kelly;12933;Pgh;Jan.10.
McLaughlin,Bernhard F;--Marguerite McKenne;187357;Phila;
Sept.26.
McLaughlin,Bernice;--Ellen Barth;178491;Luz.Co;Sept.17.
McLaughlin,Catherine;--Mary Gannon;31971;Phila;Feb.11.
McLaughlin,Catharine;--Mary Sweeney;204196;Chest;Dec.29.
McLaughlin,Catherine E;--Hannah G.M.Joy;56457;Greene Co;
Feb.22.

McLaughlin, Charles Franklin - Ida Fotty 164397 Cumb. Co. 3-27

McLaughlin, Donald - May Allen 232180 Shickshinny Jan 16

McLaughlin, Everett Reed - Mary L. Reed - 47386 - Westch. Co. 3/28

McLaughlin,Catharine R;--Ann Furey;124230;Lansford;July 16
McLaughlin,Charles;--Rose Mitchey;85664;Mahanoy City;
May 11.
McLaughlin,Charles F;--Loretto McGonnell;84099;Lock Haven;
May 24.
McLaughlin,Charles G;--Elizabeth McGonigle;185084;Phila;
Oct.13.
McLaughlin,Charles S;--Nina C.Daly;183656;Pgh;Sept.29.
McLaughlin,Clarence E;--Jennie M.Bennett;166326;Montg.Co;
Sept.12.
McLaughlin,Cornelius C;--Anna E.Fischer;98553;Braddock;
June 16.
McLaughlin,Daniel J;--Elizabeth Boon;75387;Phila;May 14.
McLaughlin,David L;--Nora Lewis;25678;Arms.Co;Feb.24
McLaughlin,Dolores A;--Clara A.McLaughlin;148790;S.Beth;
Aug.31.
McLaughlin,Doris F;--Catherine Harris;15006;Phila;Jan.2.
McLaughlin,Dorothy G;--Erma Gumbert;199413;Vandergrift;
Nov.28.
McLaughlin,Edith;--Katherine F.Boyles;130934;Wilkinsbg;
July 27.
McLaughlin,Elean r L;--Cora C.Smith;59257;Hbg;Apr.30.
McLaughlin,Elizabet ;--Bessie Wright;134601;Phila;Aug.8.
McLaughlin,Elizabeth;--Susan Quinn;51591;Phila;Mar.7.
McLaughlin,Elizabeth F;--Margaret Barron;228994;Erie Co;
Nov.11.
McLaughlin,Elizabeth H;--Emma McLaughlin;219065;Phila;
Dec.14.
McLaughlin,Ellen F;--Minnie Herb;20458;Frackville;Jan.30.
McLaughlin,Elsie E;--Irene Brauvere;172294;Venango Co;
Oct.19.
McLaughlin,Erma V;--Louisa Foster;224110;Phila;Nov.26.
McLaughlin,Ester I;--Elsie Crawford;90119;Uniontown;
May 17.
McLaughlin,Everett W;--Minnie M.Smith;67442;Jeff.Co;Apr.22
McLaughlin,Francis;--Gertrude Keating;103736;Elk Co;June
18.
McLaughlin,Francis;--Mary McWilliams;94536;Phila;Mar.14.
McLaughlin,Frank ;--Blanch Crak;1741;Christiana;Jan.30.
McLaughlin,George;--Lottie Baker;81366;Butler Co;Apr.26.
McLaughlin,George E;--Mabel Rodgers;164853;N.Charleroi;
Aug.13.
McLaughlin,Gertrude;--Gertrude M.McLaverty;51783;Phila;
Mar.2.
McLaughlin,Harland;--Celia Rowhaus;192346;Forest City;
Oct.22.
McLaughlin,Harry;--Mary Hinderhafer;179078;Dela.Co;Oct.8.
McLaughlin,Helen;--AnnaBlanch;113320;Phila;July 4.
McLaughlin,Helen;--Mary Murray;72316;Phila;Mar.30.
McLaury,Helen D;--Anne Bartholomew;121793;Erie;July 29.

McLaughlin, Helen-Bridget-Welsh-232465-Phila-Sept 22.

McLaughlin, James F.-Margaret E. Earley 292787
Phila Jan 26

1.2 McLaughlin's four pages ahead

McLaughlin Donald-May Ellen 232680
Sheckshinney Jan 16.

McLaughlin,Helen M;--Myrtle L.Aisbitt;217691;Pgh;Nov.23.
McLaughlin,Henry;--Mary V.McPherson;153316;Phila;Sept.1.
McLaughlin,Horsbell;--Venetta P.Minord;30462;Pgh;Jun.24.
McLaughlin,Hugh;--Julia A.Conklin;175518;Montg.Co;Oct.24.
McLaughlin,Irene;--Irene D.Lard;113382;Phila;July 8.
McLaughlin,James;--Annie Twolig;93485;Phila;June 9.
McLaughlin,James L;--Victoria Brown;173789;Fairchance; Oct.1.
McLaughlin,James M;--Julia Murphy;9297;Robesonia;Jan.24.
McLaughlin,James T;--Margaret Walsh;158262;Crawf.Co; Sept.18.
McLaughlin,James W;--Elizabeth A.Hays;100850;Vanderbilt; June 29.
McLaughlin,John;--Catharine Shea;221447;Phila;Oct.14.
McLaughlin,John;--Mary Ward;136250;Phila;July 30.
McLaughlin,John;--Alice M.Porter;163563;Mill Village; Sept.25.
McLaughlin,John;--Anna Conlin;184999;Phila;Oct.17.
McLaughlin,John;--Ellen Tirachll;228340;Phila;Dec.20.
McLaughlin,John;--Maud McGinty;184913;Phila;Oct.11.
McLaughlin,John;--Laura Schaffer;115500;Phila;June 9. June 19
McLaughlin,John S;--Wade Silman;140086;Vanderbilt; ~~July 17~~
McLaughlin,John J;--Nora Fulkern;114566;Phila;Apr.11.
McLaughlin,John L;--Katherine McLaughlin;72455;Phila;Mar. 13.
McLaughlin,John R;--Lena Reichenbecber;37973;Erie;Mar.29.
McLaughlin,Joseph;--Katharine Breen;155142;Phila;Aug.21.
McLaughlin,Joseph;--Margaret Carney;134747;Phila;Aug.5.
McLaughlin,Joseph;--Cathrine Ward;155187;Phila;Aug.31.
McLaughlin,Joseph;--Grace Harkin;110870;W-Barre;June 19.
McLaughkin,Josephine;--Margaret M.Mahoney;51791;Phila; Mar.2.
McLaughlin,Katherine R;--Mamie K.Hassil;99973;Chest; June 27.
McLaughlin,Lina M;--Bertha M.Bassinger;143339;Lock Haven; July 25.
McLaughlin,Lois M;--Mary C.Lowman;140422;E.Mcrpt;Aug.24.
McLaughlin,Lloyd;--Elizabeth Colds;113396;Phila;July 1.
McLaughlin,Margaret;--Mary McLitzre;193871;Lansford; Oct.16.
McLaughlin,Margaret M;--Mary T.Kirby;213516;Swissvale; Dec.6.
McLaughlin,Marie;--Marie Kelly;136173;Phila;July 27.
McLaughlin,Marion L;--Anna Kolrog;42732;N.East;Mar.18.
McLaughlin,Martha F;--Ella Richard;156760;Arnold;Sept.6.
McLaughlin,Mary;--Mary A. radley;228367;Phila;Dec.30.
McLaughlin,Mary;--Mary Bradley;95338;Phila;May 26.
McLaughlin,Mary A;--Laura A.Green;95329;Phila;May 18.
McLaughlin,Mary C;--Mary E.Chisnell;40509;Lansford; Mar.8.
McLaughlin,Mary C;--Mamie A.Mackrell;116714;Pgh;July 6.

McLaughlen, Philip Winston – Lulu Estelle McLaughlen
228734 Phila 12-25

McLaughlin,Mary E;--Caroline Gabriel;184995;Phila;Oct.8.
McLaughlin,Mary J;--Dolcina Boyd;150240;Lanc.Co;Aug.24.
McLaughlin,Mary M;--Marie F.Delaney;70328;Phila;Apr.19.
McLaughlin,Mary R;--Anna Cookley;31827;Phila;Feb.1.
McLaughlin,Mary V;--Mary V.Gallagher;72424;Phila;Mar.5.
McLaughlin,Micheal;--Matilda Moff;221426;Phila;Oct.28.
McLaughlin,Michael J;--Annie Welsh;231642;Phila;Dec.12.
McLaughlin,Patricia A;--Mary E.Krownvolter;226770;St. Marys;Dec.25.
McLaughlin,Patrick P;--Molly McGilligore;81447;Eddystone; May 3.
McLaughlin,Patrick H;--Abbie C.McGowan;45195;Scrant;Mar.12
McLaughlin,Pauline;--Carrie Fox;86234;New Castle;May 16.
McLaughlin,Regina;--Katherine McLaughlin;153281;Phila; Sept.7.
McLaughlinRobertA;--Kathlene Pantall;207659;Ind;Nov.18.
McLaughlin,Robert G;--Mary C.Weakland;87249;Patton;Mar.28.
McLaughlin,Robert J;--Annie Kane;113260;Phila;July 3.
McLaughlin,Robert P;--Nellie M.Swank;162050;Johnstown; Sept.13.
McLaughlin,Robert W;--Mary T.Wallace;68644;Pgh;Apr.5.
McLaughlin,Rose;--Emma Todd;166251;Dela.Co;Aug.10.
McLaughlin,Roy J;--Bertha Dahlkemper;105117;Erie Co; June 3.
McLaughlin,Ruth;--Edith Melrose;31817;Phila;Feb.7.
McLaughlin,Sarah I;--Daisy Schrouder;61736;Juniata Co; Apr.8.
McLaughlin,Sophia E;--Irene Winkelocker;129593;Mont.Co; July 23.
McLaughlin,Thomas;--Margaret Broderick;45329;Scrant; Jan.24.
McLaughlin,Vincent;--Helen McLaughlin;75744;Phila;May 4.
McLaughlin,Wilbur D;--Ella M.Rankin;205666;E.Conemaugh; Dec.19.
McLaughlin,William;--Mary Wildoon;76796;Phila;Jan.31.
McLaughlin,William E;--Beulah I.Reiter;25003;Jeff.Co; Feb.16.
McLaughlin,William J;--Susan Coyle;155191;Phila;Aug.30.
McLaughlin,William P;--Salina Wood;175685;Lansford; Sept.26.
McLaughry,Anna;--Agnes Mobal;224031;Phila;Nov.8.
McLaven,Luella V;--Luella M.Bowen;185037;Phila;Oct.2.
McLay,Edith J;--Mary McCorkle;159516;Alleg.Co;Sept.18.
McLay,James C;--Mary T.Gibson;219241;Phila;Dec.20.
McLead,Kathleen E;--Lizzie J.McKeown;223902;Phila;Nov.12.
McLeaf,Helen L;--Helen Clopper;150142;Waynesboro;Aug.21.
McLean,--(S.B.);--Ruth Mullen;134755;Phila;Aug.2.
McLean,James (S.B.);--Margaret Holland;224136;Phila; Nov.26.
McLean,--;--Beatrice McCarthy;10552;Warren Co;Jan.13.

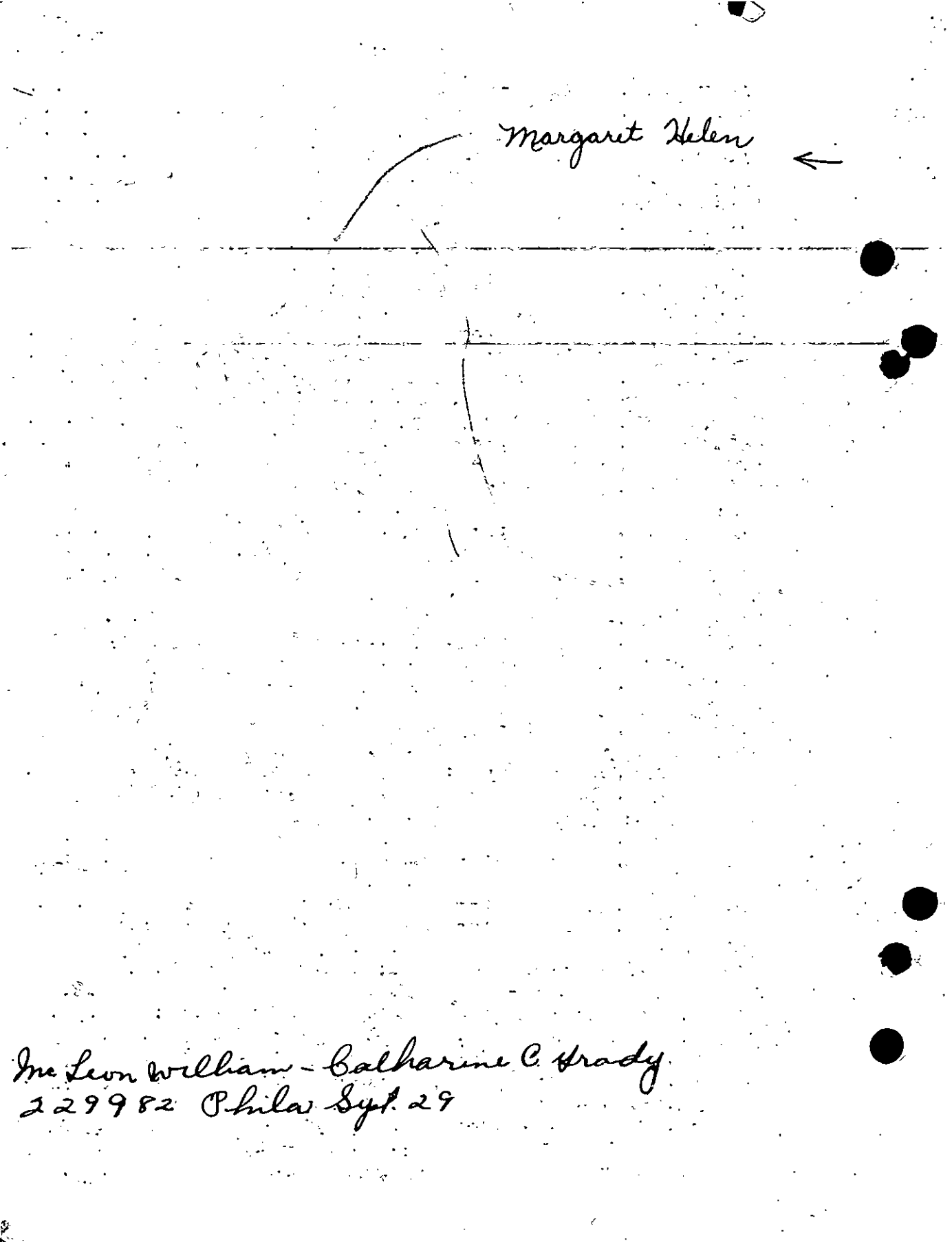

Mc Leon William - Catharine C. Brady
229982 Phila Sept. 29

McLean,--;--Clara Brocius;206559;Frackville;Dec.29.
McLean,--;--Gertrude Kroll;117545;Pgh;June 27.
McLean,--;--Henrietta Orrison;96272;Pgh;June 21.
McLean,--;--Lucy Morris;29977;Pgh;Feb.15.
McLean,--;--Verna E.Sloan;198990;Turtle Creek;Nov.22.
McLean,Bessie A;--Mary W.Irwin;70346;Phila;Apr.13.
McLean,Dorothy;--Mary Doherty;31826;Phila;Feb.1.
McLean,Evelyn;--Geneve McLean;213166;Scrant;Dec.1.
McLean,Harry E;--Alice Starke;232395;Phila;Oct.4.
McLean,James B;--Angelina Thomas;110399;Wilkinsbg;June 22.
McLean,James L;--Helen L.Franco;203445;Bolivar;May 2.
McLean,Joan E;--Gertrude A.Smith;27873;Union City;Feb.25.
McLean,LaVerne T;--Bertha Kelppinger;36785;Coaldale;Mar.19
McLean,Marion A;--Elizabeth Jones;167717;Wayne Co;Sept.2.
McLean,Mary;--Margaret Ostermann;128682;Scrant;July 24.
McLean,Owen C;--Frances Barnhart;27132;Sharon;Jan.17.
McLean,Reeda P;--Mildred Burns;194740;Mauch Chunk;Nov.8.
McLean,Robert H;--Katie E.Monsiller;25684;Red Hill;Feb.17.
McLean,Ross E;--Mabel Menold;49376;Pgh;Mar.22.
McLean,Ruth;--Effie Haring;219046;Phila;Dec.20.
McLean,Sarah H;--Annie Shaffer;101051;Westmd.Co;June 4.
McLean,William;--Catharine C.Grady;229982;Phila;Sept.29.
McLean,William E;--Nannie D.Littlejohn;75670;Phila;May 23.
McLean,William H;--Mary B.Brower;177975;Chest.Co;Oct.18.
McLear,James R;--Martha C.McKeown;155198;Phila;Aug.31.
McLees,Laura;--Laura Legrille;155334;Phila;Aug.26.
McLeeters,--;--Bertha Conway;79562;Carnegie;May 8.
McLellan,Elmer W;--Josephine C.Klas;122139;Easton;June 11.
McLellan,Gore P;--Hazel Ellis;34403;Austin;Mar.4.
McLendon,Mary L;--Minnie L.Smith;195748;New Castle;Nov.2.
McLeod,--;--Maud Panton;191584;Cameron Co;Nov.20.
McLeod,Elwood;--Annie McEwen;228381;Phila;Dec.30.
McLeod,Georgia L;--Catharine Edwards;70382;Phila;Apr.16.
McLeod,Henderson;--Gertrude E.Calloway;153344;Phila;
Sept.10.
McLeod,Malcolm W;--Catharine V.Whiting;47286;Uniondale;
Mar.23.
McLeod,Margaret;--Charlotte B.Black;113145;Phila;July 16.
McLeod,Margaret A;--Florence A.Skinner;113229;Phila;July 2
McLeod,Margorie K;--Ethel M.Kerr;12914;Pgh;Jan.7.
McLeod,Norman H;--Martha Clarke;36979;Bucks Co;Mar.29.
McLeod,Ruth V;--Mabel I.Bowers;201389;Pgh;Nov.23.
McLeod,Sheila C;--E.Grace Rogers;231578;Scrant;Oct.25.
McLeod,Woodrow W;--Mary J.Fulton;155287;Phila;Aug.12.
McLernon,Francis W;--Emma E.Kane;134609;Phila;Aug.15.
McLeviggan,Thomas J;--Agnes Jordan;75714;Phila;May 4.
McLevy,Frank L;--Flora Newman;2531;Wash.Co;Jan.9.
McLiesh,Anna C;--Blanche Rhoades;25348;Jeff.Co;Feb.15.
McLighe,William L;--Anna McLighe;132937;Pgh;Aug.14.
McLigne,Mary;--Mary O'Leary;211668;Manty Clo;Dec.27.

McLoughlin ~~Donald~~ - May Allen 22680
~~Shickshinny Jan. 19~~
McLoughlin ~~Helen~~ - Bridget ~~Walsh~~ 232465 -
~~Phila. Sept. 22~~

McTusky Edward Walter - Marion Brennan
Luz-co-5-18-18-80627

McLinly,Esther;--Elizabeth McCann;142468;Luz.Co;Aug.11.
McLinsey,Nellie M;--Emma E.McCrum;107159;Jeff.Co;June 9.
McLochlan,James D;--Gertrude Pryde;212632;Arms.Co;Nov.8.
McLoff,Florence E;-- Winfred Lawry;60162;Montg.Co;Apr.26.
McLorley,Elmira;--Rota Cosgrove;184991;Phila;Oct.11.
McLorley,Mary I;--Margaret Brogan;230759;Phila;Dec.16.
McLoud,Mary;--Rebecca Corbett;17046;Bristol;Feb.11.
McLough,Edward A;--Viola T.Smith;184955;Phila;Oct.3.
McLoughlan,Margaret;--Mary L.Murray;179339;Scrant;Oct.2.
McLoughlin,Anna;--Len a Kringe;211634;N.Catasauqua;
July 4.
McLoughlin,Catherine;--Susan Kelly;81449;Eddystone;Apr.21.
McLoughlin,Charles F;--Clara M.McCullen;75731;Phila;May 1.
McLoughlin,Edward;--Jennie McLoughlin;219060;Phila;Dec.9.
McLoughlin,George;--Marguerite Dougherty;185120;Phila;
Oct.1.
McLoughlin,Gertrude;--Mary Murphy;225344;Bristol;Dec.19.
McLoughlin,John J;--Mary M.Carrol;93341;Phila;June 22.
McLoughlin,John R;--Mary Grube;136261;Phila;July 25.
McLoughlin,Olive L;--Vivian Crook;75787;Phila;May 10.
McLoughlin,Rita E;--Mary Callanan;224074;Phila;Nov.19.
McLoughlin,Robert;--Ellen Kane;65537;Ind.Co;Apr.12.
McLoughlin,Walter T;--Clara Pfeffer;140907;Erie Co;June 27
McLoughron,Anna;--Brogod Donahue;224021;Phila;Nov.17.
McLuice,May;--Ida Wishart;31805;Phila;Feb.13.
McLurcus,James;--Ethel Dillie;206608;Venango Co;Dec.22.
McLure,Helen;--Mary R.Martin;15166;Phila;Jan.7.
McLuty,Jane;--Helen Wally;153276;Phila;Sept.7.
McMacken,Mary V;--Mary V.Scholl;221467;Phila;Nov.18.
McMackin,Catherine;--Mary Johnson;201594;Pgh;Nov.30.
McMahan,--;--Anna Myers;189868;Allog.Co;Nov.24.
McMahan,--;--Minnie P.Huck;168026;Crawf.Co;Sept.6.
McMahan,Dorothy A;--Agnes Gradwell;56321;Chester;Apr.25.
McMahan,Elizabeth;--Sarah Walsh;22781;Montg.Co;Jan.20.
McMahen,Edna I;--Cora L.Nichols;206939;Westmd.Co;Dec.20.
McMahon,--;--Bessie M.Staley;23412;Huntg.Co;Feb.11.
McMahon,--;--Caterine McMahon;104851;Alleg.Co;May 29.
McMahon,--;--Elizabeth Murphy;132855;Pgh;Aug.27.
McMahon,--;--Mary E.Lynam;43650;Oil City;Mar.17.
McMahon,Angela E;--Leona E.Stenger;6396;Allog.Co;Jan.5.
McMahon,Anna R;--Marcella Feehan;176346;Allog.Co;Sept.28.
McMahon,Catherine;--Sarah Strain;5517;Jenkintown;Jan.18.
McMahon,Clare L;--Bridget McCabe;51578;Phila;Mar.5.
McMahon,Clyde P;--Mary Hallisey;49406;Pgh;Mar.17.
McMahon,Elizabeth B;--Velma E.Hunt;120689;Wash.Co;July 3.
McMahon,Elmer F;--Elma E.Streiner;12915;Pgh;Jan.7.
McMahon,Francis;--Mary D.McGlone;75780;Phila;May 1.
McMahon,Frederick C;--Helen Mullaney;121634;Eddystone;
July 6.
McMahon,Gerald;--Mary Fitzpatrick;181174;Vandling;Sept.28.

McMahon,Geraldine;--Mary Fitzpatrick;181173;Vandling; Sept.28.
McMahon,Grace H;--Alma L.Howard;40193;Johnsonbg;Mar.31.
McMahon,James A;--Anne H.Haney;207146;Ingram;Dec.16.
McMahon,Jean;--Marie Grodo;140715;Erie;Aug.15.
McMahon,John E;--Myra Hamler;203882;Clarion Co;Nov.17.
McMahon,John;--Catharine Johnson;134669;Phila;Aug.16.
McMahon,John;--Emma Rugart;136162;Phila;July 29.
McMahon,John D;--Julia I.Wells;7503;New Castle;Jan.12.
McMahon,Joseph;-- arriet Bratt;118564;Beaver;July 21.
McMahon,Joseph;--Irene Carr;51685;Phila;Mar.14.
McMahon,Joseph J;--Clara Wagner;155308;Phila;Aug.15.
McMahon,Kenneth;--Ella Neff;170037;Huntg.Co;Oct.9.
McMahon,Mary A;--Ella Bushnell;113241;Phila;July 5.
McMahon,Mary E;--Bridget King;12937;Pgh;Jan.24.
McMahon,Mary J;--Lucile Beinower;203582;Crafton;Dec.20.
McMahon,Margaret A;--Emma Schlauck;71543;Phila;Feb.24.
McMahon,Marion H;--Margaret H.McMahon;48076;W-Barre; Mar.23.
McMahon,Martin;--Rose Barry;21520;Hyde Pk;Feb.26.
McMahon,Michael F;--Catherine E.McKernan;129038;Sayre; July 31.
McMahon,Robert;--Mary Shipp;8336;Phoenixville;Jan.3.
McMahon,Roland E;--Anna Ward;221477;Phila;Oct.2).
McMahon, Roseàle;--Myrtle Darow;72404;Phila;Mar.16.
McMahon,Ruth;--Anna McCarthy;48005;..-Barre;Mar.14.
McMahon,Theodore;--Margret Lally;179329;Scrant;Oct.26.
McMahon,Thomas;--Elizabeth Reilly;95337;Phila;May 28.
McMahon,Thomas;--Marie Smith;170604;Berks Co;Oct.8.
McMahon,Thomas H;--Mary Golden;53368;Phila;Feb.24.
McMahon,Thomas P;--Hazel Obrien;205141;DuBois;Nov.16.
McMahon,Victorino A;--Elenora Vogt;123980;Johnsonburg; July 17.
McMahon,Winifred M;--Emily C.Scarmussini;219106;Phila; Dec.19.
McMain,--;--Mary Schielleck;182989;Pgh;Oct.21.
McMallen,Meister B;--Eva M.Maregang;90527;..Lecsport; May 29.
McManara,John;--Catherine McCarty;160438;F untain Hill; Sept.24.
McMamemin,Elizabeth H;--Elizabeth Gangloff;31788;Phila; Feb.16.
McManaman,Mary;--Katie Gallagher;180022;Sugar Notch;Aug.6.
McManemin,Daniel;--Johanna Zeidler;87711;Pottsville;May 6.
McManigal,Louisa C;--Lena Scheelk;88199;Renovo;May 23.
McManigle,Levena;--Frances Keffer;162347;Forest Co; Sept.20.
McMann,Beverly R;--Edith R.Yoder;198795;Somerset;Nov.6.
McMann,Howard F;--Stella M.Fisher;197838;Sharpsbg;Nov.24.
McMannamon,Mary;--Mary McHale;226702;Scrant;Nov.23.

See Technor

McMannis,James D;--Emma Drew;82468;Erie Co;May 26.
McMannis,Margaret M;--Helen M.Cleary;113299;Phila;July 4.
~~McMannus,--;--Elizabeth McMannus;204289;Connellsville; Dec.24.~~
McManmus,Theda A;--Eva Shankle;83407;Kittanning;May 21.
McManus,--(S.B.);--Anna Hamilton;117546;Pgh;June 27.
McManus,--;--Anna Hoeple;211722;Alleg.Co;Nov.14.
McManus,--;--Bertha Brady;39495;Ind.Co;Mar.24.
McManus,--;--Dora Morrison;191386;Fay.Co;Nov.20.
McManus,--;--Ellen Burke;131460;W-Barre;July 18.
McManus,--;--Lizzie Lauffer;16243;Arms.Co;Feb.14.
McManus,--;--Mary McManus;5832;Lanc;Jan.21.
McManus,Ann;--Elizabeth McManus;136236;Phila;July 25.
McManus,Catharine;--Elizabeth C.McCough;113392;Phila; July 9.
McManus,Catherine;--Margaret Kilheeney;148460;Sweyersville Aug.8.
McManus,Clara M;--Anna Kay;219159;Phila;Dec.10.
McManus,Frank J;--Marie R.McDermott;115523;Phila;June 27.
McManus,Helen;--Mary Hart;25419;Pittston;Feb.24.
McManus,Isabel R;--Isabelle Bradley;113214;Phila;July 15.
McManus,James;--Rosanna A.Smith;113094;Phila;July 15.
McManus,James P;--Rose McGovin;231474;Phila;May 4.
McManus,Jane;--Emma Bryson;2345;Columbia;Jan.19.
McManus,Josep F;--Anna Wojtaszek;29982;Pgh;Feb.16.
McManus,Katherine;--Bridget A.Mulligan;187301;Phila;Sept. 28.
McManus,Mary;--Annie Gallagher;155312;Phila;Aug.21.
McManus,Mary;--Laura Race;153365;Phila;Sept.3.
McManus,Mar ;--Nellie Ely;50121;Pgh;Feb.22.
McManus,Mary M;--Mary M.Dearolin;200245;Wash;Nov.11.
McManus,Nancy;--Mary Miles;57117;Dunbar;Apr.5.
McManus,Rose;--Rose Herman;195928;Luz.Co;Nov.15.
McManus,Ruth;--Anna Weinstein;8667;Wthp.Co;Jan.26.
McManus,Vincent;--Mary G.Thornton;192153;Freedom;Nov.17.
McManus,William;--Barbara Boke;170661;Bucks Co;Oct.22.
McMaster,--;--Annie Carr;17694;Burnham;Jan.4.
McMaster,--;--Elsie Swisher;17690;Burnham;Feb.28.
McMaster,--;--Natalie McMaster;97376;Pgh;May 24.
McMaster,Anna M;--Jessie Miller;138507;Burnham;July 3.
McMaster,Francis M;--Gertrude S.Cotter;75734;Phila;May 8.
McMaster,JamesC;--Helen McMaster;65523;Ind.Co;Apr.29.
McMaster,James G;--Claire Gordon;113242;Phila;July 3.
McMaster,Jean B;--Grace V.Brown;216890;Pgh;Dec.17.
McMaster,John;--Ann Bruenig;155246;Phila;Aug.29.
McMaster,Lucy E;--Ethel E.Spilser;118460;Brackenridge; June 22.
McMaster,Margaret;--Annie Deemer;208973;Leb;Dec.24.
McMaster,Mary E;--Estella Haviland;21071;Crawf.Co;Feb.6.
McMaster,Mary L;--Mary G.Staub;61001;McSherrystown;Apr.21.

Inc Benamin Dolores Ella Dolores
Lane – 228346 Phila Dec. 25

McMasters,--(S.B.);-- ---- Stephens;202884;Burnside;Dec.19
McMasters,--;--Elizabeth Coffman;211518;New Kensington; Dec.7.
McMasters,Elizabeth L;--Elizabeth Lambic;213488;Sewickley; Dec.15.
McMasters,Ethel I;--Edith Yarnell;215482;Camb.Co;Dec.17,
McMasters,George;--Della Fryer;90779;Camb.Co;Apr.25.
McMasters,James;--Belle Muir;203453;Westmd.Co;June 6.
McMasters,Mary V;--Ruth Demseth;23328;Monongahela;Feb.12.
McMath,Robert O;--Bladwne Pembridge;210151;Moosic;Sept.12.
McMaugle,Carl F;--Florence Farrell;157539;Brookville; Sept.3.
McMeans,Jane C;--Clara C.Bonnie;97430;Pgh;May 14.
McMeans,Harold L;--Elsie M.Hughan;167841;Tarentum;Sept.30.
McMeans,Marshall H;--Phoebe Rees;68678;Pgh;Apr.17.
McMeerty,Anna;--Maud McBride;228431;Phila;Dec.29.
McMeely,Helen E;--Goldie Morris;12007;Nash;Jan.21.
McMeen,Jane E;--Elizabeth C.Lineamsone;144568;Mifflin-town;Aug.11.
McMellan,--;--Addie Carpenter;143209;Forest Co;July 16.
McMellen,Mary J;--Mary C.Lynch;37893;Erie;Mar.21.
McMellin,Margeret V;--Annie V.Lehigh;91689;York Co;May 4.
McMemiman,Frank;--Elsie Schurgot;31780;Phila;Feb.4.
McMenamin,Anna E;--Kathryn V.Murray;228394;Phila;Dec.31.
McMenamin,Catherine;--Mary Parkins;136274;Phila;July 10.
McMenamin,Edna ";--Edna F.Lewis;155240;Phila;Aug.29.
McMenamin,Edward J;--Helen M.Trainor;51624;Phila;Mar.4.
McMenamin,Helen;--Elizabeth M.Kennedy;187362;Phila; Sept.26.
McMenamin,James;--Margaret Farrell;199655;Schuyl.Co;Nov.18
McMenamin,John;--Sarah E.McGuckin;71532;Phila;Feb.25.
McMenamin,Joseph E;--Winifred Sweeney;15071;Phila;Jan.2.
McMenamin,Margaret;--Matilda Corasavage;144768;Mt.Carmel; Aug.29.
McMenanin,Marie;--Alice McLoughlin;184959;Phila;Oct.6.
McMenamnia,John P;--Catherine McKenna;219099;Phila;Dec.3.
McMenimen,Charles;--Elizabeth Gaul;221435;Phila;Oct.23.
McMerty,Anna;--Delia Begley;115524;Phila;June 19.
McMichael,--(S.B.);--Helen Baldwin;6685;Dela.Co;Jan.7.
McMichael,Christine;--Florence V.Hilton;155218;Phila; Aug.28.
McMichael,Florence;--Florence Brennan;32005;Phila;Feb.5.
McMichael,George E;--Ruth Hamer;113107;Phila;July 23.
McMichael,Hester A;--Susan Marsh;20639;Crawf.Co;Feb.16.
McMichael,John;--Lelia McConnell;153;Beaver Co;Jan.3.
McMichael,Margaret E;--Sarah Orr;219034;Phila;Dec.24.
McMichael,Robert;--Maggie Dye;169273;Mont.Co;Sept.27.
McMichael,William H;--Elizabeth C.Bahler;51695;Phila; Mar.27.
McMichaels,John L;--Anges E.Stromer;106934;Pitcairn; June 21.

McMillan, Anne – Anna Williamson. 136272 Phila. 7-29

McMillan, Martha Elizabeth – Sadie Dean 229433 Pgh. 9-26

McMichal,--;--Emma M.Belles;67689;W-Barre;Apr.4.
McMichal,Catharine;--Mary Brennon;221402;Phila;Oct.22.
McMickens,Chas.-Ollie Metcalf;99754;Clfd.Co;June 20.
McMillam,--;--Margaret E.Shriver;6260;McKpt;Jan.23.
McMillan,--(S.B.);--Minnie Maloney;127628;Parsons;July 9.
McMillan,--;--Helen Martin;116709;Pgh;July 5.
McMillan,--;--Irma M.Koonse;172289;Venango Co;Oct.6.
McMillan,*;--Mary P.Inkates;223865;Phila;Nov.13.-Marion K-
McMillan,Anne;--Laura Breece;91026;W.Pittston;May 15.
McMillan,Bulah;--Florence E.Gilson;46958;Titusville;Mar.2.
McMillan,John P;--Margarieto Feidell;23209;Meadville;
Feb.17.
McMillan,Margaret;--Elsie Pearl;110545;W.Grove;June 28.
McMillan,Mary B;--Mary B.Mott;161368;Hbg;Sept.28.
McMillan,Mattie M;--Millie M.Brown;113239;Phila;July 4.
McMillen,Russel G;--Hilda Gross;98610;Bridgeville;June 27.
McMillan, Thomas W;--Marelle J.Slvan;35693;Clairton;Mar.14
McMillan,William A;--Marie C.Dollman;132936;Pgh;Aug.14.
McMillen,--(S.B.);--Gertrude S.B.Klipple;198121;Crawf.Co;
Nov.1.
McMillen,--;--Alice Burkett;41014;Westmd.Co;Mar.9.
McMillen,--;--Anna M.Andrews;189853;Carnegie;Nov.20.
McMillen,--;--Barbara M.Guenther;85270;Fay.Co;May 21.
McMillen,--;--Emma Rupf;18490;Ind.Co;Feb.18.
McMillen,--;--Ida Dick;123865;Johnstown;July 28.
McMillen,--;--Jennie M.Wolfe;43839;Petrolia;Mar.15.
McMillen,--;--Leasey J.Rearigh;16236;Arms.Co;Feb.15.
McMillen,--;--M.O.Anthony;130806;W.Kittanning;July 29.
McMillen,--;--Margaret Small;159562;Arms.Co;Sept.27.
McMillen,Ada E;--Gertrude S.B.Klipple;198122;Crawf.Co;
Nov.1.
McMillen,Edna A;--Helen E.Gross;142009;Homestead;July 4.
McMillen,Genovie Y;--Flossie Y.Laerner;190582;Ind.Co;
Nov.2.
McMillen,Goldie L;--Laura M.Emery;149811;W.Kittanning;
Aug.3.
McMillen,Harry W;--Emma C.Allen;29991;Pgh;Feb.19.
McMillen,John L;--Clara Cummings;211935;Alleg.Co;Dec.3.
McMillen,Joseph V;--Emilie Alberta;82418;Greentree;May 16.
McMillen,Margaret;--Zoe Himes;56960;Arms.Co;Mar.6.
McMillen,Mary G;--Anna E.Cruickshank;104941;Butler Co;
June 13.
McMillen,Pauline G;--Gertrude E.Leaver;41963;Lanc.Co;
Mar.1.
McMillen,Ralph L;--Ida Altoman;108555;Butler;June 2.
McMillen,Robert F;--Annie Marshall;170390;Bellevue;Oct.5.
McMillen,Robert T;--Clara M.Wind;90640;Wilkinsbg;May 1.
McMillen,Sanders;--Gertrude McMillen;68638;Pgh;Apr.4.
McMillen,Sarah A;--Enid I.Crawford;42816;New Castle;
Mar.16.
McMillen,Stella;--Stella Leaver;43739;Ind.Co;Mar.7.

9-30-69 McWilliams, Cora Cecil S-242432
Cora Cecil Taylor Alleg Co -10-28-18

McMillen,Vera M;--Pearl Lyonn;201611;Pgh;Sept.13.
McMillen,Walter G;--Edna S.Ryst ers;163757;Lycom.Co;Sept.9.
McMillen,William C;--Hilda Lang;17852;Alleg.Co;Feb.19.
McMiller,Julia ;--Amanda J.Brown;120872;Duquesne;July 27.
McMillian,--;--Lulu Docker;35442;Bentleyville;Mar.7.
McMillian,Elsie;--Cora Walters;10948;Forest;Jan.2.
McMillin,Esther;--Mary Reed;229481;Pgh;Nov.4.
McMillin,Frederick L;--Mary Lloyd;82754;Bedf.Co;May 28.
McMillin,George L;--Sarah J.Walterman;3181;Evans City; Jan.17.
McMillon,Anna;--Anna Williamson;136272;Phila;July 29. See McMillen
McMin,Loretha;--Josie Bane;5459;Greene Co;Jan.17.
McMinamin,Amanda;--Amanda Ritchie;187251;Phila;Sept.15.
McMini,Martin L;--Francis Stacey;177161;Westmd.Co;Sept.15.
McMinn,--;--Anna Snyder;157534;Jeff.Co;Aug.12.
McMinn,--;--Mary E.Stang;172509;Beaver Co;Oct.2.
McMinn,Anna M;--Nellie G.Kunkle;181405;Butler Co;Oct.3.
McMinn,Dorothy F;--Rebecca Lindsay;133561;Pgh;July 27.
McMinn,Ellen I;--Nattie Harper;91791;Chester;May 5.
McMinn,Lillian M;--Vera M.Runkle;60632;Leb;Apr.5.
McMinn,Paul W;--Terresa Kamo;87335;Chester;May 14.
McMohn,--;--Mary Murphy;13021;Pgh;Jan.5.
McMokon,Anna J;--Anna Augomisten;57036;Du Bois;Apr.24.
McMonagle,Anna;--Catherine McMonagle;113163;Phila;July 26.
McMonagle,Anna M;--Marie Morgan;224099;Phila;Nov.12.
McMonagle,Beatrice;--Bertha Strigkler;143765;Ligonier; Aug.6.
McMonagle,Catharine M;--Catharine C.Dodwell;230001;Phila; Nov.5.
McMonagle,Douglas M;--Keturak Wolfenden;93263;Phila; June 6.
McMonagle,George R;--Catherine Prussell;110340;W.Homestead;May 13.
McMonagle,Regina M;--Regina Boyle;135480;Phila;May 7.
McMonagal,Daniel J;--Mary Miller;20610;Gallitzin;Feb.2.
McMonigal,Thomas;--Mary Burns;175282;Johnstown;Oct.17.
McMonigel,Verna M;--Lina F.Blay;269;Altoona;Jan.28.
McMonigle,Anna;--Cora McCall;135365;Phila;Jan.6.
McMonigle,Joseph V;--Marie McMonigle;155194;Phila;Aug.30.
McMonigle,William ;--Veronica Dawson;227580;Phila;Oct.3.
McMoran,Edward;--Helen McMoran;113338;Phila;July 13.
McMoreland,Ellen M;--Marie Milburn;223864;Phila;Nov.14.
McMorn,George M;--Caroline B.Muller;22766;Montg.Co;Feb.25.
McMowan,George R;--Margaret R.Miller;50125;Pgh;Feb.17.
McMullan,--;--Anna McCauley;181325;Wilkinsburg;Oct.1.
McMullan,Albert;--Ida Greene;115488;Phila;June 24.
McMullen,--(S.B.);--Mary McMulty;139339;Carbondale;Aug.21.
McMullen,--(S.B.);--Ida Munson;29988;Pgh;Feb.18.
McMullen,--(S.B.);--Mary J.Small;209775;Center Co;Nov.10.
McMullen,--(S.B.);--Matilda L.Gallagher;143272;Camb.Co; Aug.11.

Mc Mullen Margaret Elsie - Elsie Pearl - 110 545 @ Chester B 6/28



McMullen,--;--Harriet Henderson;180063;Sandy Lake;Oct.31.
McMullen,--;--Cordelia J.Strunk;202865;Bellefonte;Dec.12.
McMullen,--;--Isabella Kerr;121181;Dunmore;July 19.
McMullen,--;--Marie Griffith;205685;Ebensburg;Dec.2.
McMullen,--;--Mary McMullen;127275;Oakhurst;July 1.
McMullen,--;--Myrtle Stewart;35499;Burnham;Mar.25.
McMullen,Anna E;--Elsie Jones;175368;Johnstown;Oct.31.
McMullen,Catherine;--Anna Mullen;225647;Alleg.Co;Dec.25.
McMullen,Charles C;--Bertha McMullen;35796;Camb.Co;Feb.14.
McMullen,Charles F;--Rachel E.Metcho;155189;Phila;Aug.29.
McMullen,Charles H;--Anna Vosumkle;193593;Johnstown;Oct.28
McMullen,Clausa M;--Irene Moore;67879;Hellsboro;Apr.19.
McMullen,Daisy A;--Cora L.Brekman;209089;Miff.Co;Oct.20.
McMullen,Donald;--Amelia Scholin;53926;Alleg.Co;Mar.28.
McMullen,Emerson L;--Caroline Livingood;158502;Connellsville;July 16.
McMullen,Frank;--Emily J.McClelland;80072;Collingdale;May 15.
McMullen,Joaneth E;--Maria Engard;225279;Montg.Co;Dec.31.
McMullen,John;--Ida Laughlin;219190;Phila;Dec.16.
McMullen,John P;--Edna Kerr;213663;Spangler;Dec.18.
McMullen,Joseph;--Nellie Parrell;87723;Pottsville;May 17.
McMullen,Joseph B;--Matilda L.Gallig'er;162421;Camb.Co;Aug.11.
McMullen,Lawrence L;--Sara Miller;7568;NewCastle;Jan.31.
McMullen,Le Roy P;--Marie Potts;34735;Berks Co;Mar.21.
McMullen,Martha E;--Sadie Dean;229433;Pgh;Sept.26.
McMullen,Martha E;--Margaret E.Rodgers;65644;Mercer Co;Apr.30.
McMullen,Ralph E;--Bessie Miller;9952;Huntg.Co;Jan.5.
McMullen,Therman A;--Lydia Feather;212861;Read;Dec.6.
McMullen,William F;--Viola Fink;204928;Alleg.Co;Nov.11.
McMullen,William J;--Madolino A.Buck;132331;Pgh;Aug.22.
McMullen,William W;--Florence Higgins;95351;Phila;May 22.
McMullen,Zelda I;--Bessie A.Stelle;139332;Carbondale;Aug.11.
McMullin,--(C.B.);--Olive Gilchrist;98659;Bedf.;June 10.
McMullin,--;--Eva Sanders;84038;Camb.Co;May 2.
McMullin,--;--Laura Parrell;164830;Schuyl.Co;Sept.2.
McMullin,Cathrine;--Marie Hoffman;75880;Phila;May 25.
McMullin,Cornilus;--Mary M.Hood;72421;Phila;Mar.30.
McMullin,Marie E;--Anna ..Donat;137352;Mont.Co;Aug.22.
McMullin,Philip E;--Grace Gallagher;34224;Allentown;Mar.15.
McMullin,William J;--Florence Hutters;51610;Phila;Mar.18.
McMunigal,Edward;--Mary Deawood;18286;Chester;Feb.16.
McMunn,Edna R;--Bertha M.Stofler;98444;Westmd.Co;June 16.
McMunn,Gertrude C;--Naomi Blose;123684;Johnetta;June 30.
McMurdy,--;--Katherine Brannon;80411;Venango Co;May 11.
McMurdy,Evelyn G;--Josephine Lamley;171469;Carnegie;Sept.30.

see 704 ←

McNabb, Philip Frances — Mary O'Gara
233415 — Chester Co. — May 4

McMurray,Blanche L;--Katie Spitler;113177;Phila;July 18.
← McMurray,Dorothy;--Margaret Lynn;16389;Altoona;Feb.25.
McMurray,Jerome;--Agnes S.Black;157543;Brookville;Sept.11.
McMurray,Mary L;--Monica Flannigan;121798;Erie;July 20.
McMurren,Kathryn L;--Margaret Cleckner;141695;Mercer Co; Aug.9.
McMurrough,Margaret U;--Johanna Carey;130369;Uniontown; July 9.
McMurtrie,Earl E;--Helen Lohr;137545;Braddock;Aug.8.
McMurtrie,Gilbert;--Mary H.Muir;11353;Wilkinsbg;Jan.17.
McMurtrie,Robert S;--Azalea Hawkins;70500;Phila;Apr.1.
McMurtry,Harmon C;--Jennie M.Smith;2779;Dela.Co;Jan.4.
McMurtry,Ray F;--Mary C.Bathurst;137962;Centre Co;Aug.31.
McMurtry,William J;--Ottilia Brimmer;73413;Pgh;Feb.4.
McMurty,Patrick L;--Louisa C.Priebe;224142;Phila;Nov.30.
McNabb,--;--Mabel Young;54237;Allentown;Apr.29.
McNabb,Lucill V;--Celia Wilsack;78629;Braddock;May 3.
McNable,William J;--Emma Rosenberger;193356;Arms.Co;Oct.16
McNace,Eleanor;--Catharine Ryan;115511;Phila;June 22.
McNaight,--;--Emma J.Robinson;180949;Thompsontown;Oct.18.
McNair,--;--Cora B.Bectovith;3478;Erie;Jan.21.
McNair,Grace E;--Sallie Horn;166162;Bucks Co;Sept.7.
McNair,Helen C;--Helen L.Seip;215388;Wilkinsburg;Dec.2.
McNair,Russel I;--Georgia Alldoi;155136;Phila;Aug.20.
McNalley,Alfred;--Florence Ranenzahn;31891;Phila;Feb.15.
McNalley,John P;--Anna Griffin;155197;Phila;Aug.29.
McNally,--;--Mary Daly;159100;Clfd.Co;Sept.17.
McNally,--;--Winifred Wilson;31912;Phila;Feb.9.
McNally,Agnes;--Elizaboth Reynolds;1730;Crafton;Jan.19.
McNally,Bernard;--Rose Martha;132952;Pgh;Aug.17.
McNally,Charles J;--Margaret McCarthy;191942;Lehigh Co; Nov.12.
McNally,Clarence E;--Hazel Moschelf;132825;Pgh;Aug.20.
McNally,Daniel;--Nora Feare;114679;Phila;May 17.
McNally,Elizaboth J;--Nevada A.Gross;116725;Pgh;July 3.
McNally,Elrita;--Margarete Arnold;49431;Pgh;Mar.12.
McNally,Florence A;--Margaret G.Bonsey;187304;Phila; Sept.24.
McNally,George;--Katherine Costello;223886;Phila;Nov.12.
McNally,Gertrude L;--Mary E.Flemming;155141;Phila;Aug.14.
McNally,Grace A;--Catherine McAllister;28608;W.Chester; Feb.16.
McNally,Helen;--Edna M.Lindh;138323;Beth;Aug.7.
McNally,Helen;--Julia Schmidt;71416;Phila;Jan.20.
McNally,James;--Alma T.Lohner;74155;Pgh;Apr.27.
McNally,Joe;--Catherine Howley;117803;Aliquippa;July 19.
McNally,John;--Patience Bellengham;108841;Ind;June 8.
McNally,John P;--Catherine Fitzgerald;209370;McKpt;Dec.14.
McNally,Martin A;--Nora McHugh;197672;Scrant;Nov.19.
McNally,Mary;--Julia Enright;116752;Pgh;July 17.

McNally,Mary C;--Caroline Loughlin;72457;Phila;Mar.1.
McNally,Mary L;--Carrie F.Conrad;22136;Camb.Co;Feb.7.
McNally,Miles P;--Mary Coyne;53304;Phila;Feb.23.
McNally,Paul;--Margaret Cullinan;103377;Dela;Apr.16.
McNally,Raymond E;--Emma H.Boyle;35644;Alleg.Co;Mar.4.
McNally,Robert C;--Mabel Farner;48389;Wash.Co;Mar.20.
McNally,Rose K;--Sadie Kelly;75790;Phila;May 4.
McNally,Thomas J;--Bridget Rafferty;51674;Phila;Mar.9.
McNamar,Lee;--Maude Tomlison;181473;Chest.Co;Sept.6.
McNamara,--(S.B.);--Mary Berwin;90839;Emstown;May 3.
McNamara,--(S.B.);--Jewel Ackerman;96289;Pgh;June 8.
McNamara,--;--Ame Kemecly;49426;Pgh;Mar.11.
McNamara,--;--Annie Kaczmarzewski;42110;Mt.Carmel;Mar.6.
McNamara,--;--Charlotte Baker;58346;Fountain Hill;Apr.29.
McNamara,--;--Mary Denny;83041;Huntg;May 22.
McNamara,Evelyn;--Elizabeth J.Keen;99178;Montg.Co;May 18.
McNamara,John;--Ida Pfeffever;91266;Emapt;May 10.
McNamara,John;--Letitia M.Bradley;153313;Phila;Sept.11.
McNamara,John J;--Margaret Roy;141528;Frank;Aug.7.
McNamara,John M;--Catherin C.Joyce;216540;Pgh;Dec.28.
McNamara,Loretta;--Mary Ritter;90377;Schuyl.Co;May 4.
McNamara,Marjorie M;--Viola P.Zindel;89006;Snow Shoe;
May 8.
McNamara,Mary;--Ellen McCarrity;99880;Chester;June 1.
McNamara,Mary M;--Cecilia Conley;22778;Montg.Co;Jan.15.
McNamara,Michael F;--Rose O'Brien;70343;Phila;Apr.1.
McNamara,Rita;--Matilda Kelly;155124;Phila;Aug.28.
McNamara,Ritz;--Rose Schauman;128788;Scrant;Mar.20.
McNamara,Vincent J;--Mary M.Creamer;73655;Pgh;Mar.28.
McNamata,Alice;--Mollie Lenahan;196708;Parsons;Nov.10.
McNamee,--;--Mary A.Morris;185009;Phila;Oct.9.
McNamee,--;--Mary Barry;99780;Clfd.Co;June 8.
McNamee,--;--Theresa R.Slemenda;200866;Pgh;Nov.9.
McNamee,Edward;--Jennie McCarron;70337;Phila;Apr.8.
McNamee,Elizabeth;--Bertha Moore;224003;Phila;Nov.17.
McNamee,Florence M;--Susan Danefy;230392;Clft.Hgths;Oct.14
McNamee,James J;--Mary Sheelan;51659;Phila;Mar.6.
McNamee,Kathrine;--Kathrine Rie;134603;Phila;Aug.17.
McNamee,Maria;--Martha M.McNamee;201719;Pgh;Oct.28.
McNamee,Mary;--Louisa Haughey;115463;Phila;June 28.
McNamee,Patricia A;--Ella Ottinger;153396;Phila;Sept.5.
McNamee,Robert A;--Sadie Lafferty;219203;Phila;Dec.18.
McNamee,Rose;--Laura Wood;153267;Phila;Sept.7.
McNaney,Dorothy;--Annie Sutton;204188;Chest;Dec.26.
McNanoll,--;--Elsie Montgomery;57544;Butler Co;Apr.9.
McNary,--;--Kathleen Hays;200721;Pgh;Nov.5.
McNary,--;--Minerva Boyd;176180;Parkers Landing;Oct.14.
McNary,--;--Manan Lytle;29966;Pgh;Feb.12.
McNary,--;--Carolina B.Ahl;74180;Pgh;Apr.22.
McNary,Grace E;--Annette Quinston;204920;Dormont;Dec.3.

Jean Elizabeth

See Bowman

Kenneth L. McNeal - M. Wambach - Luz -
9100 5-18 5-19-18

McNary, John Hayes - Kath. Haye 200721
Pgh. Nov. 5 1918 B.

McNatt,Emma J;--Susan Holland;109951;Fay.Co;June 8.
McNatt,Gladys R;--Florence Barr;212225;Fay.Co;Dec.20.
McNatt,James A;--Mary Painter;199201;Uniontown;Aug.17.
McNaug,--;--Anna Callahan;139931;Clarion Co;July 6.
McNaught,--;--Cora McNaught;192578;Greensburg;Nov.11.
McNaughton,--;--Mary Leston;206612;Venango Co;Dec.14.
McNaughton,X;X-Alice Hile;147347;Clarion Co;Aug.20.
McNaughton,--;--Anna P.Burt;107857;Clarion;June 6.
McNaughton,Bett. H;--Juliet Gilliland;119985;Camp Hill; July 25.
McNaughton,Beulah E;--Beulah E.Benner;63530;Parkers Landing;Apr.24.
McNaughton,Gertrude F;--Josephine Buckingham;66976;Vandergrift;Apr.28.
McNaughton,James X;--Anna G. adler;203724;Carrick;Dec.12.
McNaughton,Orrin K;--Daisy G.Pitman;19009;Du Bois;Feb.8.
McNaughton, illiam F;--Sarah E.Burris;9890;Steelton;Jan.15
McNeal,--;--Bessie M.Traver;167709;Warren Co;Sept.30.
McNeal,--;--Myrille Hartranft;43104;Nescopeck;Feb.23.
~~McNeal,--;--Lena Gallen;45417;Jeff.Co;Mar.27.~~ McNil
McNeal,Charles H;--Emma Flynn;150115;Umstown;Aug.20.
McNeal,David A;--Annie Holtzman;39274;Dauph.Co;Mar.11.
McNeal,Eleanor H;--MaryE.Faaig;130262;Tyrone;July 7.
McNeal,Eliza J;--Olive Evans;11477; mstown;Jan.27.
McNeal,Elizabeth S;--Anna .owlands;38238;Easton;Mar.15.
McNeal,Floyd;--Anna I.Dibble;34766;Bradf.Co;Mar.12.
McNeal,Frank ;--Margaret L.McNeal;53333;Phila;Feb.27.
McNeal,Frederick J;--Laura Fleming;113184;Phila;July 22.
McNeal,Harry R;--Verna M.Stouffer;46900;Tyrone;Mar.31.
McNeal,Louis H;--Mildred Banks;136171;Phila;July 26.
McNeal,Sarah;--Mary Gallagher;166552;Grant;Sept.12.
McNeal,Tracy L;--Henrietta Brown;9691;Sayre;Jan.2.
McNeal,Wallace E;--Teresa Smith;199059;Towanda;Nov.28.
McNeal,Wintley;--Rosa Jackson;5791;Lanc;Jan.5.
McNee,Charles ;--Amelia Konnard;131826;Wash.Co;July 5.
McNeel,--;--Esther E.McNeel;205292;Luz.Co;Dec.3.
McNeely,Albert E.Jr;--Katherine Harley;217692;Pgh;Nov.23.
McNeel,Harry F;--Eva I.Hemminger;124032;Jersey Shore; July 1.
McNeel,Wanda;--Bessie E.Stayner;21672;Juniata;Feb.5.
McNeel,Wayne;--Bessie E.Stayner;21671;Juniata;Feb.5.
McNeeley,Kenneth;--Mame Morrison;145838;Schuyl.Co;Aug.8.
McNeely,Lois R;--Rose E.Haines;11999;Wash;Jan.17.
McNeese,Margaret;--Effie Thompson;181406;Butler Co;Oct.23.
McNeff,John J;--Mary Watkins;40305;Montg.Co;Mar.22.
McNeigh,Mary;--Mary Prendergast;93465;Phila;June 14.
McNeil,--(S.B.);--Georgie McClain;199382;Verona;Nov.1.
McNeil,--(S.B.);--Mary E.McElhenny;223863;Phila;Nov.4.
McNeil,Anna M;--Margaret A.Robb;153331;Phila;Sept.13.
McNeil,Anna ";--Alice Gould;562;Ashley;Jan.21.

McNeil, Melvin Eugene – Edna Belle Callen 45417 Jeff. Co. 3-27

McNeil,Catherine J;--Lwyla O.Hindo;192529;Grove City; Nov.25.
McNeil,Gladys I;--Tillie Bath;117748;Avalon;July 26.
McNeil,Harold J;--Mary C.Iverson;120145;Chester;July 15.
McNeil,Helen G;--Inez Tarr;166223;Clint.Co;Sept.22.
McNeil,Isabella;--Mary McPeters;113367;Phila;July 9.
McNeilis,Helen;--Mary Breslin;174909;Hazleton;Sept.23.
McNeill,Beatrice;--Margaret Carry;10418;St.Clair;Jan.9.
McNeill,Edward A;--Jean B.McNeill;155192;Phila;Aug.28.
McNeill,Charles E;--Fanny E.Wilson;159071;Chest.Co;Sept.2.
McNeill,Ema;--Lulu McNeill;53365;Phila;Feb.16.
McNeill,John H;--Lillian D.McNeill;15070;Phila;Jan.1.
McNeillis,Margarito;--Clara Reichert;187422;Phila;Sept.25.
McNeilly,Cecelia E;--Sarah Joyce;151833;Pgh;Sept.29.
McNeir,Carrie G;--Ludell Rodgers;172658;Dela.Co;Sept.20.
McNeir,Henry;--Sarah F.Thorpe;80901;Fay.Co;May 1.
McNeish,--;--Laura E.Fryman;206860;Grove City;Dec.6.
McNeiss,Velma E;--Edith E.McNiess;179147;Lanc.Co;Sept.22.
McNelas,Anna R;--Bridget T.Boyle;12926;Pgh;Jan.9.
McNeldy,GraceA;--Mary Schaeffer;47241;Schuyl.Co;Mar.1.
McNelis,--(S.B.);--Bertha Garrity;179732;Summe- Hill; Oct.30.
McNelis,Eugene J;--Minnie F.Cowher;149307;Tyrone;July 19.
McNelis,Jerome;--Hannah Carmon;66821;Schuyl.Co;Apr.13.
McNelis,Joseph C;--Elizabeth Foster;200865;Pgh;Nov.9.
McNelis,Leona E;--Margaret Pearsol;32011;Phila;Feb.1.
McNelis,Mary E;--Mary A.Horron;158904;Coal Dale;Aug.16.
McNellis,Bernard J;--Mary A.Carroll;140605;E.Mauch Chunk; Aug.14.
McNelly,--;--Edith Tilke;21057;Irvona;Feb.27.
McNelly,Dorothy;--Florence Mence;91722;Youngwood;Apr.17.
McNelly,John D;--Elizabeth Smith;230022;Phila;Dec.30.
McNeman,Myrtle;--Arlena Kitzmiller;16918;Braddock;Jan.10.
McNerlin,--;--Beulah DeArmitt;11382;Williamsburg;Jan.12.
McNerney,--;--F.Grace Lynch;192356;Susq.Co;Oct.28.
McNerney,--;--Harriet Leighton;170404;Bellevue;Sept.24.
McNerney,--;--Lillian Bernhart;196461;Oil City;Oct.27.
McNerney,Aloysius F;--Carollyn M.Pfister;187375;Phila; Sept.27.
McNerney,James;--Mary Robinson;115479;Phila;June 19.
McNerney,Rita;--Nell Dugan;167497;Beth;Sept.1.
McNery,Genoive;--Katie Shumanus;153315;Phil ;Sept.11.
McNeth,--(S.B.);--Emma Yohner;24886;Osceola Mills;Feb.22.
McNett,William F;--Helen Cole;143686;Tioga Co;Aug.4.
McNevin,Joseph D;--Caroline Vandegrift;113137;Phila; July 19.
McNew,--;--Cordelia Spaw;56441;Frank.Co;Apr.1.
McNey,Mary;--Margaret Moral;98782;Butler;June 15.
McNich,Gladys L;--Emma Rockwell;99378;Wash.Co;June 20.
McNichol,David H;--Mary A.McNichol;97963;Altoona;June 2.

McNichol,Francis J;--Martha Barry;227744;Phila;Nov.25.
McNichol,Jean;--Margaret Sweeney;134686;Phila;Aug.11.
McNichol,Jennie;--Jennie Kepler;86570;Norristown;May 16.
McNichol,Minnie;--Isabelle McNichol;93508;Phila;June 5.
McNichol,William;--Agnes McNichol;75739;Phila;May 8.
McNichol,William J;--Margaret Anderson;41105;Montg.Co;
Feb.16.
McNicholas,Anna;--Ella Lavelle;153927;Phila;July 5.
McNicholas,Thomas L;--Annie Carney;38179;Easton;Mar.13.
McNiece,Dorothy B;--Bertha Schnitzler;185036;Phila;Oct.5.
McNiel,Gladys;--Melissa McNiel;136172;Phila;July 27.
McNiell,James;--Eleanor Hughes;30000;Pgh;Feb.21.
McNiff,Elizabeth F;--Ethel M.Metzgar;39840;Knoxville;
Feb.23.
McNiff,Margaret A;--Lucy Dolan;96281;Pgh;June 19.
McNiss,Mary G;--Esther J.Chambers;171534;Christianna;
Oct.21.
McNitt,--;--Sarah E.Carl;162783;Miff.Co;Aug.18.
McNoldy,Helen J;--Margaret Smith;29938;Pgh;Feb.3.
McNoll,--;--Grace V.Williams;97356;Pgh;May 28.
McNulty,--;--Elizabeth Garaghoen;223964;Phila;Nov.4.
McNulty,--;--Katherine McKenna;181964;Nash;Oct.9.
McNulty,--;--May M.McNulty;125659;Miff.Co;July 23.
McNulty,--;--Rose M.Yost;35787;Camb.Co;Mar.2.
McNulty,Catherine;--Elizabeth Broomale;2121;Chest;Jan.26.
McNulty,Charles;--Mary Scott;197603;Scrant;Nov.13.
McNulty,Edward;--Luzetta Korner;147723;Scrant;Aug.18.
McNulty,Edwin J;--Gladys McLunis;147859;Scrant;July 30.
McNulty,Ellen;--Mary Cosey;187260;Phila;Sept.2.
McNulty,Frank;--Mary Hemoch;77600;Phila;Apr.24.
McNulty,Helen;--Alice Dempsey;187219;Phila;Sept.19.
McNulty,James D;--Lillian Farley;21827;Johnstown;Feb.16.
McNulty,John J;--Mary E.Kane;97570;Phila;Apr.16.
McNulty,Joseph D;--Lena M.Williams;41253;McKpt;Mar.8.
McNulty,Kathleen;--Margaret Hegrugan;51609;Phila;Mar.7.
McNulty,Louise M;--Louise E.Gluck;70392;Phila;Apr.18.
McNulty,Mary;--Mary Conoly;191403;Ellsworth;Sept.30.
McNulty,Mary E;--Sophie Ergler;68649;Pgh;Apr.2.
McNulty,Patrick;--Frances Brady;80945;Dickson City;Apr.11.
McNulty,Paul;--Elizabeth V.Foley;228396;Phila;Dec.23.
McNulty,Paul;--Florence Henry;98536;Braddock;June 3.
McNulty,Pearl M;--Isabelle M.McNulty;68650;Pgh;Apr.2.
McNulty,Ursula;--Mary Carr;185143;Phila;Oct.3.
McNulty,William T;--Bridget Gibbons;31811;Phila;Feb.4.
McNurlin,Mildred C;--Florence C.Rhodes;125491;Huntg.Co;
July 27.
McNutt,--;--Cora B.McNutt;206998;Greensburg;Nov.12.
McNutt,Charles F;--Mary Campbell;119840;Clarion;June 30.
McNutt,Charles G;--Helen I.Griffith;18038;Coatesville;
Feb.21.
McNutt,Charlotte V;--Besse Laco;181190;Vandergrift;Oct.29.

Adopt.
MacPhail, Isabel M. - Florence Badger; 165694;
Pottsville; Sept. 13
MacPhee, Irene May; 77987; Katie Scully; N. Deer; May 16

McNutt,Grace E;--Amy K.McNabb;110445;Worthington;June 1.
McNutt,Robert A;--Grace Likosell;198315;Sharon;Sept.6.
McNutt,Robert J;--Olive Millmont;59335;Ind.Co;Apr.29.
McNutt,Sylvia E;--Mary B.Bumgardner;85524;Miff.Co;May 25.
McNutt,Thomas V;--Mary Vincent;134594;Phila;Aug.14.
McOliver,Daniel;--Anna O'Donnell;148452;Sugar Notch;May 25
McOmber,Ruth A;--Ruby Robinson;138240;Bradf;Aug.21.
McOscar,Agnes;--Annie McCurdy;116416;Phila;June 22.
McParlan,Virginia;--Anna Milner;155332;Phila;Aug.18.
McParland,Mary;--Catherine Hastings;123335;Dela.Co;July 10
McParland,Teresa;--Margaret Callon;113301;Phila;July 4.
McPartland,James;--Helen Rutledge;128704;Scrant;July 4.
McPeak,--;--Mary M.Mallery;188268;Wash.Co;Oct.30.
McPeak,--;--May McClearen;223859;Phila;Nov.1.
McPeake,Catherine;--Annie Boice;219087;Phila;Dec.
McPeck,James F;--Edith E.Schatz;169765;Ambridge;Oct.11.
McPeek,Russell H;--Minnie Neville;103923;Lacka.Co;June 18.
McPhelomy,John C;--Mary Fing;224019;Phila;Nov.20.
McPherron,Erma L;--Florence Brannon;209058;Miff.Co;Dec.23.
McPherson,--(S.B.);--Alice Duncan;213497;Sewickley;Nov.4.
McPherson,--;--(S.B.);--Elizabeth L.Capp;61502;Mechanicsburg;Apr.9.
McPherson,--;--Margaret McAllistor;50155;Pgh;Feb.1.
McPherson,Amos H;--Gertrude McPherson;12974;Pgh;Jan.13.
McPherson,Anna S.S;--Barbara Penroe;191334;Donora;Oct.29.
McPherson,Benjamin;--Stella McPherson;31924;Phila;Feb.16.
McPherson,Elizabeth F;--Villa Z.Woodward;203892;Clfd;Dec.21.
McPherron,Eva R;--Velma C.Hileman;162850;Latrobe;Sept.22.
McPherson,George A;--Blanch Laubscher;131600;Emspt;July 25
McPherson,Ida P;--Lulu P.Fowkes;151901;Pgh;Sept.3.
McPherson,James D;--Margaret Dyer;217078;Pgh;Dec.12.
McPherson,Lucille;--Lucille McPherson;95308;Phila;May 26.
McPherson,Oliver C;--Elsie B.Traley;20555;Gettysbg;Feb.21.
McPherson,Margaret F;--Mary Buck;228447;Phila;Dec.23.
McPherson,Ralph L;--Sadie Powell;110168;Susq;June 11.
McPherson,Robert K;--Charlotte L.Krone;48600;York;Mar.13.
McPherson,Samuel H;--Alexine V.McPherson;158771;Wash.Co;Sept.9.
McPherson,Sarah J;--Mary A.Campbel;62878;Norristown;Apr.17.
McPherson,William P;--Grace M.Sumpter;96297;Pgh;June 6.
McPhillips,Anna M.B;--Anna M.Boyce;184975;Phila;Oct.11.
McPhillips,Rita;--Stella Callahan;213246;Scrant;Dec.24.
McPhillips,William R;--Elizabeth Chambers;226309;Malvern;Nov.22.
McPick,James;--Helen McGuigan;95328;Phila;May 31.
McPoland,--;--Mary Roney;182941;Pgh;Oct.8.
McQuade,John H;(S.B.);--Mary A.Parks;207505;Hbg;Dec.17.
McQuade,Alice;--Alice Walsh;21609;Arms.Co;Feb.19.
McQuade,Francis;--Mary E.McNamee;70376;Phila;Apr.13.

Roy Adolph McQuillan - Minnie Joska
Northptn - 193196-11-14

McQuade,James F;--Hazel Riggle;67994;Wash.Apr.30.
McQuade,Mary S;--Mary Case;150551;Wmspt.Aug.18.
McQuaid,Florence E;--Emily H. Muffley;10693;Alleg.Co;Jan.15.
McQuaid,Mary E;--Dolly Wilt;82980;Hbg;May 21.
McQuaide,Emily L;--Emily Nicholson;13014;Pgh;Jan.4.
McQuaide,Rita; --Ida McLaughlin 155107;Phila;Aug.26.
McQuarrie,--;--(S.B.)--Lelah Cochran;27849;Titusville; Feb.9.
McQuarrie Elizabeth;--Bertha Kelley;10853;Uniontown;Jan.11.
McQuate,Allen;--Berth Gerhart;19977;Lancaster Co;Feb.3.
McQuay,Kathleen;--Irene Stewart;213082;Lycom.Co;Nov.5.
McQue,Laura A;--Laurie A. Gross;51687;Phila;Mar.21.
McQue,Thomas;--May Hogan;47823;Winton;Feb.25.
McQueen,Frances;--Anna McDermott;588;Avoca;Jan.29.
McQueeney,Margaret H;--Sarah Fullerton;55383;McKean Co;Apr. Apr.2.
McQuerney,James;--Martha Knapp;3726;Easton;Jan.24.
McQuigan,Joseph;--Mary Sulin;51631;Phila;Mar.21.
McQuigan,Paul J;--Marion T. McGroy;51709;Phila;Mar.6.
McQuilkin,Robert C;--Marguerite McC. Pamble;161605;Natboro; Sept.23.
McQuillan,--;--Martha Hairkerson;26725;South Fork;Feb.16.
McQuillan,Katherine;--Mary Fogerty;121240;Danville;July 5.
McQuillan,Marie;--Amelia Steffe;220332;Phila;Sept.23.
McQuillen,--;--Lizzie Engle;208407;Lycom.Co;Dec.11.
McQuillen,--;--Margaret Carr;201421;Pgh;Nov.24.
McQuillen,--;--Susin M. Doutherty;227750;Phila;Nov.4.
McQuillen,Edward T;--Marie E. Clark;134698;Phila;Aug.10.
McQuillen,Helen E;--Susan M. Dougherty;227749;Phila;Nov;5.
McQuillen,J. H;--Helen Conrad;97527;Pgh;May 7.
McQuillen,Mary V;--Mary J. Mooney;51742;Phila;Mar.13.
McQuillen,May M;--Dora L. Brittner;216789;Pgh;Dec.20.
McQuillen,Robert;--Elizabeth Rankin;113300;Phila;July 7.
McQuillen,William;--Agnes Matchett;155106;Phila;Aug.28.
McQullin,--;--Martha E. Wailt;138695;Clfd.Co;June 15.
Mcquillon,Roy A;--Minnie Jaska;193196;Montg.Co;Nov.14.
McQuiney,Harold;--Naoma Ruth;208952;Banc.Co;Nov.28.
McQuinn,--;--(S.B.)--Mary Wilson;181249;Alleg.Co;Oct.16.
McQuinney,Frank J;--Loretta V. Gatley;225761;Erie;Co;July July 10.
McQuiska,--;--Martha E. Kegarise;24363;Law.Co;Feb.11.
McQuiston,Kathleen;--Margaret McQuiston;223854;Phila; Nov.9.
McQuiston,--;--Amy Leech;173077;Beaver Co;Oct.8.
McQuiston, --;--Maude Dearborn;176533;Meadville;Sept.12.
McQuiston,--;--Sarah M. Yoder;182071;Wilson;Oct.26.
Mcquiston,--Vira A. Legg;Mercer Co;46070;Mar.29.
McQuiston,Annie;--Ethel McConnell;190490;Corry;Nov.15.
McQuiston,Ester F;--Irene Freed;100701;Beaver Co;June 6.

Mc Shane James - Agnes Burdsall
225538 Clifton Heights Oct. 10

Mc Sorley Mary Eliz. - Margaret Brogan
230759 Phila Dec. 16

McQuiston,Ester P;--Irene Freed;100701;Beaver Co;June 6.
McQuiston,Ethel;--Sara Myers;149415;Uniontown;Aug.20.
McQuiston,Harper W;--Mary E. Stalker;140023;Marberth;July July 14.
McQuiston,Melva Irene;--Ida M. McQuiston;46071;Mercer Co; Mar.16.
McQuiston,Pauline E;--Isabella Harper;33406;Phila;Jan.29.
McQuiston,Ruth A;--Edna Craven;24826;Alleg.Co;Feb.7.
McQuiston,Ruth C;--Luciel Parsch;225389;Butler;Dec.23.
McQuiston,Thomas;--Margaret McLaughlin;210968;North Easton; Dec.11.
McQuoman,--;--Maisie Kinler;102327;Indiana;June 15.
McQuown,--;--Mary S. Vensel;74179;Pgh;Apr;23.
McQuown,Laverne M;--Elsie M. McQuown;97362;Pgh;May 27.
McQuston,Ralph J;--Florence Elliott;54927;Butler;Apr.4.
McRae, James S;--Marion McCombe;20791;Greensburg;Feb.20.
McRoberts,--;--Elsie Mortimer;158101;Alleg.Co;July 30.
McRoberts,Marie;--Alice Price;17496;Bangor;Feb.18.
McRoy,Thomas;--Bertha Lewis;224048;Phila;Nov.16.
McScay,Catherine V;--Mary L. Mariacher;61854;Mercer Co; Apr.12.
McSeelon,Robert;--Rita Cavagher;123302;Haz;July 27.
McShane,Claire;--Margaret M. Lyons;72454;Phila;Mar.29.
McShane,Eduard J;--Catherine M. McLaughlin;94466;Phila; Feb.25.
McShane,Esther;--Florence Byrd;190329;Clifton Hghts;Nov.29.
McShane,Francis;--Sarah Gallagher;18228;Chester;Feb.3.
McShane,Gwendolyn M;--Ara L. Baker;161686;Hyde Park;Aug.4.
McShane,James F;--Julia McIntyre;116660;Pgh;July 28.
McShane,Joseph;--Annie Gokubanckite;121752;Erie;July 20.
McShane,Mary M;--Mary M. McGrail;93423;Phila;June 1.
McShane,Thomas;--Mary Viola Pennington;51699;Phila;Mar.27.
McShaner,James;--Agnes Burdahl;225538;Clifton Hts;Oct.10.
McSherry,Anna M;--Anna Wise;82378;Gettysburg;May 18.
McSherry,Clair K;--Carrie Kissinger;169591;York;Sept.9.
McSherry,John A;--Theresa Datscheg;184954;Phila;Oct.4.
McSherry,Mary R;--Nellie Grimes;134611;Phila;Aug.17.
McSherry,Nelsin,L;--Blanche McLaughlin;58494;Gettysburg; Apr.16.
McSholitz,Helen S;--Mary Kobotskie;95320;Phila;May 4.
McSimily,Ester;--Ester O'Donnell;198052;Summit Hill;Oct.26.
McSloy,Micheal (S.B.)--Gertrude Causey;221444;Phila;Oct.29.
McSlugh,Rita;Margaret M. Neumann;115404;Phila;June 25.
McSorley,Edna I;--Edna I. Kirk;70477;Phila;Apr.23.
McSorley,Helen;--Florence Brion;19067;Darby;Feb.23.
McSorley,Mary E;--Ella R. Smithmyer;54071;Altoona;Apr.17.
McSteen,Dorthy M;--Anna C. Coyne;74138;Pgh;Apr.12.
McSteen,Dorothy R;--Stella Weber;16217;Avalon;Feb.19.
McStravich,Loretta;--May Kerochoff;72301;Phila;Mar.26.

John Anthony

McStravick,Charles;--Alice Hughes;52735;Phila;Jan.10.
McStravick,Joe;--Alice Hughes;52736;Phila;Jan.10.
McSweeney,Joseph;--Anise Lowry;36123;Chester;Mar.10.
McSweeney,Joseph;--GertrudeS.Hastings;113128;Phila;July 12.
McSweeney,Michael G;--Helen Ross;188864;Arnold;Nov.6.
McSwiggan,William J;--Margaret R. McSwiggan;51648;Phila;
Mar.6.
McTaggart,Bertha;--Jennie Smith;175435;Cambria Co;Sept.21.
McTaggert,William W;--Letha Snyder;102675;Butler;June 14.
McTague,Emma;--Lizzie Jones;8503;Plymouth;Jan.19.
McTague,Leonora;--Ellan McTague;201422;Pgh;Nov.24.
McTierman,Robert;--Elizabeth Needham;229709;Scranton;
June 14.
McTiernan,Rita;--Anna Shiring;170479;Braddock;Oct.13.
McTighe,--;--Mary M. Joyce;151918;Pgh;Sept.25.
McTighe,William R;--Katherine Egan;116675;Pgh;July 10.
McTigue,Phillis J;--Dora G. Nash;146472;Philipsburg;Aug.2.
McTriff,--;--(S.B.)--Lizzie Cochran;99951;Chester;June 19.
McTurko,Emanuel;--Mary Soltis;20675;Ind.Co;Feb.24.
McVaugh,--;--Della Weston;17160;Butler Co;Feb.5.
McVaugh,Ada M;--Carrie Hopkins;119769;Coatesville;July 4.
McVay,--;--Bertha Kraft;126010;Monessen;July 23.
McVay,--;--Martha E. Snair;204829;Charleroi;Oct.26.
McVay,--;--Mary E. Lawrence;216210;Wash.Co;Dec.27.
McVay,Margorie E;--E. Gertrude Christy;12984;Pgh;Jan.15.
McVeagh,Elizabeth A;--Elizabeth Johnso n;94470;Phila;Feb.5.
McVeagh,Mary E;--Mary F. Montgomery;136243;Phila;July 28.
McVeigh,--;--Catherine M. Maley;228375;Phila;Dec.28.
McVeigh,Mary;--Julia Morrison;155319;Phila;Aug.21.
McVey,--;--Susie Weaver;161401;Huntg.Co;Sept.6.
McVey,--;--Sue McGranahan;161260;W. Homestead;Oct.5.
McVey,--;--Marie Connelly;74171;Pgh;Apr.26.
McVey,Hazel R;--Anna M. McFalls;26140;Lanc.Co;Feb.15.
McVey,Hellen;--Hellen McVey;185046;Phila;Oct.6.
McVey,Isabella;--Isabella McKeever;33355;Phila;Jan.27.
McVey,John D;--Victor Ottinger;53830;Glen Olden;Mar.27.
McVey,John D;--Elizabeth A. Coffin;172629;Dela.Co;Oct.11.
McVey,Marie A;--Louise Stallman;83468;Juniata;May 17.
McVicker,--;--Anna Fehl;168381Trafford;Sept.28.
McVicker,--;--Anna Hillegoss;122930;Bed.Co;July 19.
McVicker,--;--Edna Sentchfield;163345;MennsChoice;Sept.1.
McVicker,--;--Margaret Campbell;21797;Johnstown;Feb.25.
McVicker,--;--Stella Kellar;103649;Cambria Co;June 10.
McVicker,Lydia E;--Lydia McVicker;132824;Pgh;Aug.6.
McVicker,Richard W;--Gail Hamilton;210604;Monongahela;
Nov.6.
McVicor,Janet F;--Elizabeth F. Spots;74128;Pgh;Apg.8.

McVough,Doris E;--Eva Fairchilds;214709;Towanda;Dec.20.
McWac,Dorothy;--Sarah Richard;7165;Washington Co;Jan.21.
McWay,Fronk E;--Rosa G. Weston;228572;Phila;Dec.30.
McWharter,--;--Martha Jones;61608;Fayette Co;Apr.15.
McWherter,Eleanor R;--Edith M. Williams;57317;Derry;Apr.29.
McWhorten,William H;--Louise Nage;158264;Craw.Co;Aug.26.
McWhorter,--;--Lizzie Clemens;48308;Washington;Mar.1.
McWhorter,Margaret E;--Margaret Doughty;79632;Alleg.Co;
May 26.
McWilliams,--;--(S.B.)--Florence C. Wilson;13010;Pgh;Jan.3.
McWilliams,--;--(S.B.)--Nellie Miller;189461;Huntg.Co;
Nov.22.
McWilliams,--;--Florence Lewis;191259;Danville;Nov.25.
McWilliams,--;--Maggie Noel;181728;Hanover;Sept.23.
McWilliams,Anna;--Helen McGlynn;113150;Phila;July 20.
McWilliams,Caroline M;--Lizzie Hoffman;140217;Danville;
Aug.8.
McWilliams,Catherine;--Mary Herbert;91128;W.Barre;May 18.
McWilliams,Catherine;--Julia Piskalla;67202;Whitaker;Apr.
Apr.15.
McWilliams,Clyde S;--Bessie Wishart;109008;Mercer Co;May 15.
McWilliams,Danna M;--Anna E. Habaugh;39761;Westmd.Co;Mar.8.
McWilliams,Dorothy J;--Jane Murray;86868;Oakmont;May 9.
McWilliams,Frank;--Wilma Eskew;106169;New Castle;May 15.
McWilliams,Garnet L;--Florence Ritchey;168407;Verona;
July 8.
McWilliams,Helen E;--Helen Dagnal;74206;Pgh;Apr.13.
McWilliams,Howard C;--Julia Jones;81391;Ebensburg;May 26.
McWilliams,James;--Mary Clark;113161;Phila;July 16.
McWilliams,James;--Mary Sheeley;129902;Shenandoah;July 16.
McWilliams,James W;--Annie Genst;142052;Alleg.Co;July 4.
McWilliams,John;--Edith Bom;48618;York;Mar.19.
McWilliams,John;--Gertrude A. Collins;102034;Fountain Hill;
June 25.
McWilliams,John G;--Anna Eber;97434;Pgh;May 13.
McWilliams,John H;--Katherine Leyshen;106081;New Castle;
June 21.
McWilliams,Joseph;--Catherine Pfrommer;113244;Phila;July 2.
McWilliams,Kenneth S;--Marie M. Tertman;6877;Lycom.Co;
Jan.21.
McWilliams,Malcolm B;--Bonnie Brady;18355;Chester;Jan.15.
McWilliams,Margaret;--Alice Osborne;212578;Polk;Dec.12.
McWilliams,Marlin C;--Bonnie C. Brady;18354;Chester;
Jan.15.
McWilliams,Mary E;--Edna L. Stuhl;159309;Montour Co;
Sept.11.
McWilliams,Virgil;--Bessie Hepler;167898;Turtle Creek
June 5.

Nancy L. Dallas

McWilliams,Virgil;--Bessie Hepler;167898;Turtle Creek; June 5.
McWilliams,William C;--Lilian Shepler;194183;Lebanon; Sept.8.
McWilliam,William D;--Malinda Hammill;3091;Alleg.Co;Jan.10.
McWordie,John;--Jane Hewitt;136645;Phila;July 25.
McYettigan,Catherine;--Margaret Simons;27391;S.Bethlehem; Feb.3.
McZoff,Clarence J;--Louise Chope;54647;Braddock;Apr.20.
Mdetsky,Helen;--Pauline Hyatt;15181;Phila;Jan.20.
Meadon,--;--(S.B.)--Alice McMillian;57636;Edinboro;Apr.27.
Meacci,Bruna E;--Esther Vitc;141566;Alleg.Co;Aug.6.
Meacham,Emily M;--Mable Cease;85759;Susq.Co;May 1.
Mead,--;--Bessie Mars;180851;Craw.Co;Oct.23.
Mead,--;--Margaret L. Dillon;19876;Erie;Feb.28.
Mead,--;--Alford L;--Ellen Bryant;213757;Crawf.Co;Dec.13.
Mead,Carlotta R;--Minnie M. Zubler;18369;Corry;Feb.15.
Mead,Frances A;--Olive C. Carr;149100;Wayne Co;Aug.21.
Mead,Francis G;--Helen Shaughnessy;209847;Meadville;Dec.27.
Mead,Frederick M;--Helen Shaughnessy;209848;Meadville; Dec.27.
Mead,James R;--Katharine J. Conway;139201;Corry;Aug.27.
Mead,Jennie H;--Mina Lathrop;158731;Warren Co;Sept.23.
Mead,Leon D;--Edith D; Greenshields;21754;Johnstown;Feb.9.
Mead,Martha M;--Goldie Harrington;19631;Cameron Co;Feb.22.
Mead,Nellie G;--Rachel Quick;109544;Wayne Co;June 8.
Mead,Ruth M;--Edna Tracone;107239;Luz.Co;May 13.
Mead,Victor E;--Anna Anderson;151001;Youngsville;Jan.23.
Mead,Virginia;--Amy Beda;134585;Phila;Aug.6.
Meade,Dorothy;(S.B.)--Bertha Cross;179083;Del.Co;Oct.21.
Meade,Clarence C;--Catherine Frantz;64060;Pottsville; Apr.28.
Meade,Doris;--Margaret Coay;228341;Phila;Dec.26.
Meade,Doris;--Margaret Coay;228341;Phila;Dec.26.
Meade,[redacted];--Emma D. Lungren;166242;Ridley Park;Sept.23.
Meade,Francis S;--Lavinia Barr;230934;Lansdowne;Mar.28.
Meade,Hugh;--Rosetta A. Kelly;70404;Phila;Apr.14.
Meade,James;--Jennie Baldrick;33362;Phila;Jan.29.
Meade,Matthew C;--Frances Smith;223977;Phila;Nov.5.
Meade,Roger M;--Mary F. Taylor;227103;Yeadon;Dec.30.
Meade,Virginia M;--Isabelle Wise;31999;Phila;Feb.1.
Meader,Virginia J;--Ruth Gorman;163542;Millersburg;Sept.30.
Meadings,Alma M;--Stella Kurtz Meadings;6899;Mifflin Co; Jan.16.
Meadowcroft,Clyde L.;--Olivina Hellstern;29987;Pgh;Feb.18.
Meadowcroft,Blanche E;--Estella F. Dove;228422;Phila;Dec.30.
Meadowcroft,George;--Anna Meadowcroft;223852;Phila;Nov.30.
Meadowcroft,William C;--Bessie V. Snyder;4782;Dauphin Co; Jan.29.

John R. Meall - M. Lipsock Centralia 3/17 35996-18

Jackson Clifford

Meadowcroft,William C;--Bessie V. Snyder;4782;Dauphin Co; Jan.29.
Meadows,Bernice L;--Flora V. Soyester;142735;Juniata;Aug.31.
Meadows,Ruth O;--Estine Jemmott;219174;Phila;Dec.16.
Meads,Charles O;--Brettie E. Olewiler;26201;Red Lion;Feb.9.
Meads,James James T;--Lucy Meads;155232;Phila;Aug.26.
Meads,Margaret G;--Laura J. Smith;17315;Del.Co;Feb.23.
Meads,Vivian;--Louise Bishop;48615;York;Mar.11.
Meadville,Harry A;--Sarah Cosney;110308;N. Elizabeth June 29
Meadway,Clinton J;--Laura Heimbrook;189653;Bethlehem;Nov.25.
Meager,--;--Viola M. Esheman;150687;Warren;Aug.23.
Meager,Betty E;--Stella M. Miller;7091;Meyersdale;Jan.23.
Meagher,Leroy W. (S.B.)--Elizabeth Douglas;126529;Lawrence; Co;June 30.
Meagher,Perish--Jennie Paynter;148398;Slatington;Aug.13.Doris A.
Meaka,Rosie;--Theodore Barbena;1386;Montg.Co;Jan.15.
Meaker,Marie Antoinette;--Erna Meaker;28175;Tioga Co;Jan.19.
Meakland,--;--Emma Meakland;207192;Hastings;Dec.5.
Meakland,--;--Elizabeth McCoy;207201;Hastings;Dec.29.
Meakley,Susan;--Carrie Stetler;100623;Lanc.Co;June 1.
Mealey,Gertrude;--Grace Welman;228836;Mercer Co;Nov.16.
Mealey,James;--Julia Regan;155293;Phila;Aug.23.
Mealling,Dorothy J;--Cathrine Jones;192283;Luz.Co;Nov.8.
Mealough,Charles;--Margaret E. Jones;187290;Phila;Sept.19.
Meals,--;--Alphene White;172293;Ven.Co;Oct.13.
Meals,--;--Celea O. Stevenson;28562;Butler Co;Feb.23.
Meals,Emma G;--Jennie M. McMannis;132944;Pgh;Aug.16.
Meals,Leota Jane;--Mary C. Hockinberry;98784;Butler;June 20.
Mealy,Elizabeth C;--Mary E. Manger;15030;Phila;Jan.7.
Mealy,John;--Erma Wagoner;60277;Forest Co;Apr.7.
Mealy,Leonard;--Lena Walters;40395;Forest Co;Mar.31.
Meaney,Alphonsus;--Margaret Griffin;219214;Dec.13.
Meanor,--;--Ada McCurdy;157471;Blairsville;Sept.1.
Meanor,George C;--Harriet E. Lemmon;77974;Alleg.Co;May 8.
Meanor,Janet I;--Florence E. Moore;175151;Arm.Co;Oct.19.
Means,*;--Mary Price;195587;Bedford Co;Nov.23.- Lyda A.
Means,--;--Helen Miller;127573;Punx.July 14.
Means,--;--Jessie Main;191891;Ellwood City;Nov.6.
Means,--;--Mona Gabrielson;127577;Jeff.Co;July 13.
Means,--;--Mollie Minor;80122;Fay.Co;May 2.
Means,--;--Viola Smith;45496;Armstrong Co;Mar.4.
Means,Alice G;--Clara L. Goodwin;159173;Fay.Co;Aug.30.
Means,Betsy Z;--Isabel Russel;98018;Altoona;June 24.
Means,Cyril C;--Annette Thayer Handley;219120;Phila;Dec.21.
Means,Grace R;--Julia A. Cargo;132892;Pgh;Aug.6.
Means,Harlond A;--Helen M. Wood;127559;Punx.July 24.
Means,Harry E;--Emma E. Duffee;10067;Sandy Lake;Jan.27.
Means,Jane A;--Edith P. Atkinson;109666;Tarentum;June 15.
Means,John E;--Alice Means;60609;Lancaster;Mar.25.

David Doyle Mason V. Gallaher - FAYETTE

Meade, Clarance C;--Catherine Frantz;64060;Pottsville; Apr.28.
Means,June;--Anna Wolford;99090;Jeff.Co;June 12.
Means,Lillian L;--Alice Means;60608;Lancaster;Mar.25.
Means,Louise;--Anna M. Sprankle;107154;Jeff.Co;June 9.
Means,Lucy E;--Lula Snyder;214014;Sharon;Dec.9.
Means,Mary E;--Mary Lamp;201717;Pgh;Oct.28.
Means,Mildred L;--Anna Belle Miller;25154;Beaver Co;Jan.23.
Means,Ruth A;--Cordelia L. Alston;217193;Pgh;Dec.9
Means,Ruth L;--Ida L. Bennett;204689;California;Dec.13.
Means,William H;--June Zimmerman;143550;Lebapon;Aug.19.
Meanse,--;--Jessie M. Myers;110240;Vandergrift;June 22.
Mears,Elizabeth;--Lizzie Martin;53309;Phila;Feb.28.
Mearo,Arlene M;--Maggie B. Miller;100298;Cooperaburg;June June 17.
Mearig,--;--Anna Schmuck;84160;Lititz;May 31.
Mearn,--;--Katie Meehan;16476;Archbald;Feb.24.
Mearns,Dorothea V;--Ella Elliott;115471;Phila;June 2..
Mears,--;--Anna O'Connor;149104;Scottdale;Aug.12.
Mears,--;--Anna McCormick;116704;Pgh;July 5.
Mears,--;--Rosa J. Newhouse;82614;Westmd.Co;May 9.
Mears,--;--Emma Shearer;141822; Westmd.Co;Aug.24.
Mears,Edith;--Mary Hindle;220224;Phila;Aug.29.
Mears,Elizabeth M;--Catharine M. Drey;136266;Phila;July 31.
Mears,Ellen L;--Goldie O. Stull;40446;Armstrong Co;Mar.27.
Mears,Harry G;--Sylvia L. Bradley;119040;Broad Top;July 8.
Mears,JamesE;--Pearl Stear;21316;Ind.Co;Jan.26.
Mears,Ruth M;--Mary Coughlin;53332;Phila;Feb.21.
Mears, W. Kenneth;--Violet Rosenmeyer;62859;Norristown; Apr.12.
Meart,William H;--Mary L. Shoeman;143134;Somerset Co; Aug.4.
Mease,--;--(S.B.)--Eva M. Rausch;108542;Sellersville;June June 17.
Mease,--;--Annie Becker;9112;Bucks Co;Jan.22.
Mease,--;--Mary E. Rote;146346;Pitcairn;Aug.2.
Mease,--;--Mary E. Rote;146346;Pitcairn;Aug.2.
Mease,Donald L;--Esther Heiss;5891;Lancaster Co;Jan.29.
Mease,Doyle B;--V. Lenore Gallaher;19118;Fay.Co;Feb.8
Mease,Emma L;--Katie Barney;44755;Richmintown;Mar.16.
Mease,Flora M;--Lora Stafford;108987;Sharon;May 15.
Mease,Harold E;--Carry S. Stepp;147259;Reading;Aug.2.
Mease,Herbert E;--Carrie Umbenhaver;8830;Reading;Jan.29.
Mease,Lilliebelle, S;--Lilliebelle Southall;60628;Apr.2; Lebanon.
Mease,Margaret I;--Anna E. Cross;172177;Lehigh Co;Oct.26.
Mease,Martha;--Mary Haines;79932;Clfd.Co;May 17.
Mease,Paul D;--Lottie M. Flamer;103753;Leb.Co;June 23.
Mease,Rita;--Helen Golden;226091;Montg.Co;Dec.25.

Meathis, John – Etna Bolnko 1687 Clairton 1-30

Josephine

Mease,Rita;--Helen Golden;226091;Montg.Co;Dec.25.
Mease,William C;--Alberta Bonavitz;47271;Tremont;Mar.18.
Measel,--;--Grace Hamman;140669;Erie;Aug.3.
Measley,Martha L;--Elizabeth Landis;176574;Middletown; Oct.31.
Measley,Vernon E;--Mary C. Grimm;140918;Elizabethtown; Aug.30.
Measley,Thelma E;--Nora L. Moutson;164975;E.Freedom;Sept.. Sept.1.
Meather,Earnest;--Ernesta Heihl;201011;Pgh;Nov.13.
Meatman,Iararel;--Bella Comer;166556;Scranton;Sept.17.
Mebane,Robert R;--Bertha H. Krewson;28850;Wilkes Barre; Feb.12.
Mebelac,--;--Anna Hadan;125417;Fay.Co;July 30.
Mecak,John;--Annie Prusock;225837;Freeland;Dec.15.
Mecale,Joseph;--Tin Dere Spindell;35947;Clfd.Feb.22.
Mecariella,Alfred;--Mary Olento;70325;Phila;Apr.15.
Mecavitch,--;--(S.B.)--Mary Senkowski;211216;Manticoke; Dec.16.
Mecca,--;--Mellie Houser;9182;Ridgway;Jan.24.
Mecca,Angelo;--Vita M. Lumo;172742;Dunmore;Oct.19.
Mecca,Angela;--Giovannina Palumbo;100930;Dunmore;June 18.
Mecca,Anna J;--Angeline Parisso;121187;Dunmore;July 16.
Mecca,Caterina;--Teresa Torella;159258;Dunmore;Sept.2.
Mecca,Giuseppe;--Angelamaria Telesca;81009;Dunmore;May 3.
Mecca,Maria G;--Anna Bonaboglia;228401;Phila;Dec.28.
Mecca,Maria G;--Anna M. Lileo;172743;Dunmore;Oct.16.
Mecca,Maria J;--Annie Glazer;172735;Dunmore;Oct.14.
Mecca,Maria L;--Maria C. Cughelmo;140148;Dunmore;Aug.17.
Mecca,Maria Lucoronata;--Maria Carmela Calassi;2885;Dunmore
Mecca,Maria L;--Maria Carmela Calassi;2885;Dunmore;Jan.13.
Mechak,Joe;--Josephine Smedo;175433;Cambria Co; ept.5.
Mechally,--;--Ernesta Mutralina;189494;Blairsville;Oct.31.
Mechalski,Joseph;--Olena Bridrouska;151828;Pgh;Sept.29.
Mechan,Margaret;--Mary Redden;229299;Phila;Dec.21.
Mechar,--;--(S.B.)--Anna Milroy;215907;Wilkes Barre; Jan.20.
Mecheaff,--;--Bessie Allison;4151;Gettysburg;Jan.27.
Mechel,--;--May Bishoff;40369;Westmd.Co;Mar.7.
Mechelucci,Laura;--Susie Cinelli;36737;Washington Co; Mar.2.
Mechentyr,Rosa B;--Mellie Goldman;37154;Fay.Co;Mar.7.
Mechoo,Margaret;--Flaminio Pezzano;12017;Washington;Jan.29.
Mechinski,Irene;--Lucy Petroski;126584;Manticoke;July 30.
Mechir,Margaret;--Mary Ruseck;225411;Carbon Co;Dec.18.
Mechl,--;--Jessie White;184974;Phila;Oct.7.
Mechler,Arthur;--Margareteth Yuing;49357;Pgh;Mar.30.
Mechley,--;--(S.B.)--Blanche E. Musser;166958;Center Co; Sept.19.

Mecir Steven - Christine Malik
233178 Coatesville Aug. 14

Hechley,Ferna;--Martha Maurer;54119;Blair Co;Apr.17.
Hechlin,Iris F;--Kathryn Stevens;169775;Ambridge;Oct.12.
Hechling,--;--Inez M. Kelly;21632;Kittanning;Feb.21.
Hechling,--;--Mariah Hodson;83437;Armstrong Co;May 10.
Hechling,--;--Mary Dugan;74197;Pgh;Apr.16.
Hechling,Mary;--Edna Stouffer;161863;Armstrong Co;Sept.1.
Hechrino,Susie;--Mary Guba;67009;Windber;Apr.1.
Hechuchick,Sam;--Bombena Gazelle;67040;Windber;Apr.29.
Hecia,Videlia;--Anna Tito;229453;Pgh;Oct.13.
Hecigas,Micheal;--Elizabeth Petro;1768 51;Miners Mills; Oct.11.
Hecititska,John;--Mary Liptock;35996;Centralia;Mar.17.
Heck,--;--Myrtle Truax;192732;Bedford Co;Nov.13.
Heck,--;--Jane Kusler;207161;Bedford Co;Nov.20.
Heck,--;--Leona P. Brandt;67952;Washington;Apr.7.
Heck,--;--Gertrude A. Bankmecht;64209;Reading;Apr.30.
Heck,--;--Cora Fenstamaker;180738;Berks Co;Oct.12.
Heck,Althea;--Anna Heck;134643;Phila;Aug.12.
Heck,Anna E;--Elizabeth Groff;22422;Lancaster;Feb.18.
Heck,Bernard;--Eva Heck;107776;Berks;June 11.
Heck,Beuhla;--Gertrude Eller;151026;Bed.Co;Aug.4.
Heck,Clara E;--Abigail F. Sober;148726;Hthd.Co;Aug.2.
Heck,Elanoah;--Cora Hoch;64418;Berks Co;Apr.29.
Heck,Elenora;--Julia Kozinska;177575;Nanticoke;Oct.26.
Heck,Frances E;--Elizabeth G. Hamilton;102901;Hbg;June 21.
Heck,Helen;--Anni Frey;25552;Montg.Co;Jan.24.
Heck,Jozefe;--Anastazea Kaselko;224043;Phila;Nov. 17.
Heck,Lester V;--Mary Hoffmaster;25936;Reading;Feb.3.
Heck,Mabel S;--Sallie Shoemaker;66472;Berks Co;Apr.13.
Heck,Mildred A;--Lona Esbock;109060;Montg.Co;June 25.
Heck,Nelda ;--Gertrude M. Smith;197474;Lanc.Co;Nov.20.
Heck,Richard T;--Louisa Heck;102874;Hbg;June 18.
Heck,Thelma L;--Thelma L. Bainbach;60452;Cumb.Co;Apr. 18.
Heck,William D;--Cathrine S. Patterson;194878;Marcus Hook; Nov.3.
Heckar,Mary;--Sofie Butcher;99010;Fay.Co;June 23.
Heckoko,--;--Mary Delecar;210062;Fay.Co;Nov.15.
Heckel,Ellsworth ;--Cornelia G. Moore;99592;Lehigh Co;May 13.
Heckelburg,--;--Katie Kearns;109961;Fay.Co;June 9.
Hecker,--;--Alice Kunkle;211591;Wyom.Co;Sept.3.
Hecker,Gertrude L;--Emma Hoffman;138877;Clfd.Co;Aug.17.
Hecker,Gladys;--Eva Christman;177833;Hthp.Sept.2.
Hecken ,--;--Lovina Adam;54395;Lehigh Co;Apr.23.
Heckes,Helen P;--Sodesky Kipp;56407;Connellsville;Mar.26.
Heckes,Roger C;--Nellie T. Echenbach;230636;Carbon Co; Nov.20.
Heckfessel,--;--Margaret Vale;182937;Pgh;Oct.8.

Meckley Paul Duane - Alice E. Deel
2 54182 Stonerboro Mar. 19
Meckley - Velma L - Martha Maurer - 54119 - Blair Co. 4/17

Meckle, Francis G;--Miriam J. Stephen;137285;Lehigh Co; Aug.28.
Meckle,Helen;--Mary Meckler;59544;Northampton Co;Apr.13.
Meckleger,John;--Mary Lettog;204744;Wash.Co;Oct.24.
Mecklem,Viola S;--Lu Jean Mehr;86075;New Brighton;May 27.
Meckler,--;--Elise Hughes;96292;Pgh;June 7.
Meckley,--;--(S.B.)--Clara Bechtel;79029;Clfd.May 12.
Meckley,--;--(S.B.)--Mabel Householder;211516;New Kens ngton; Dec.9.
Meckley,--;--Annie Miller;123644 ;York Co;July 30.
Meckley,--;--Veta Looke;2550;Cresson;Jan.21.
Meckley,--;--Hattie Sharp;144 270;Mahaffey;Aug.21.
Meckley,--;--Laura B. Sites;38317;Adams.Co;Mar.4.
Meckley,--;--Violet Wrietrode;193272;Hanover;Nov.24.
Meckley,Bessie M;--Ruth L. Hagy;167011;Steelton;Sept.29.
Meckley,Carter;--Helena Wentz;187316;Phila;Sept.15.
Meckley,Elizabeth;--Stella Urich;226993;Lanc.Co;Dec.1.
Meckley,Galen;--Katie Musser;56886;Lancaster Co;Apr.23.
Meckley,Leland M;--Eva Miller;17655;Burgettstown;Feb.23.
Meckley,Lizzie;--Ada Swiegart;139763;Lanc.Co;Aug.12.
Meckley,Mary M;--Lilly M. Miller;175043;Hanover;Oct.12.
Meckley,Warren A;--Mamie Leader;209247;York Co;Dec.15.
Mecklin,--;--(S.B.)--Teva Reed;206597;Franklin;Dec.12.
Mecklin,John M;--Hope Davis;30476;Pgh;Jan.29.
Meckling,Betty J;--Ruth Lehman;91638;York;May 11.
Meckling,Hattie A;--Goldie Engle;116744;Pgh;July 19.
Meckling,Hattie A;--Goldie Engle;116744;Pgh;July 19.
Meckling,Myrtle R;--Edith R. Rahmge;153259;Phila;Sept.4.
Meckling,Wilber J;--Helen M. Walton;207618;Homer City; Nov.26.
Mecko,--;--Mary Elko;158566;Ind.Co;Sept.18.
Meclofcec,Annie;--Mary Zencar;122461;Forest City;July 27.
Mecolock,Catherine;--Annie Mondi;193004;Ind.Co;Nov.22.
Mecolovic,Salvester J;--Agnies Zaleska;217154;Pgh;Dec.10.
Mecosh,Mary;--Mary Kutonish;18164;Columbia Co;Jan.26.
Mecosh,Mary;--Mary Kutonish;18164;Columbia Co;Jan.26.
Meculek,Paul;--Anna Meculek;56524;Lackawanna Co;Apr.14.
Meculsion,Fannie;--Parrasso Fedok;204416;Ind.Co;Dec.4.
Meczkowski,--;--Josephine Meczkowska;228853;Scranton; Oct.24.
Medalis,--;--(S.B.)--Verna Polojilsky;66153;Shenandoah; Apr.1.
Medar,Dorothy;--Annie Falat;109563;Westmd.Co;June 16.
Medashek,Mary;--Mary Horgush;105431;McAdoo;June 9.
Medd,Elizabeth L;--Elizabeth J. Gallagher;187263;Phila; Sept.20.
Medd,Lionel A;--Daisy D. Disbrow;132893;Pgh;Aug.6.
Meddws,Theresa;--Theresa Stengl;86867;Oakmont;May 5.
Meddick,Gertrude M;--Christina Dornberger;227270;Phila;Feb. Feb.7.

Medianowsky, Paul - Anne Karpeska. 11.6.27. Alleg. 7-2

Medlar Charles Edward - Agnes P. Moore
233173 Allentown July. 14

Medvon, Steve — Mary Cinkovich —
233392 — Westchd. Co. — Nov. 1

Keddick,Gertrude M;--Christina Dornberger;227270;Feb.7.
Keddlecol,William H;--Emily Francis Snyder;55491;Bethlehem;Apr.8.
Keddlem,Mary;--Sarah McCue;93514;Phila;June 17.
Keddling,Helen P;--Ada Miller;175356;Johnstown;Oct.8.
Keder,James;--Alice M. McDonnell;187358;Phila;Sept.28.
Kedesesky,John;--Poline Tamasunas;202998;Fay.Co;Dec.13.
Kedfot,Agnes;--Jennie Novik;173944;Forest City;Oct.14.
Keddiate,Jim;--Teressa Ronicia;226454;Lawrence Co;Aug.31.
Kedicino,--;--Josephine Trombetta;168143;Uniontown;Aug.13.
Kedich,Pauline;--Jeanette Kedich;98576;Braddock;June 27.
Kedick,Samuel;--Mary Gatse;123619;Westmd.Co;July 5.
Kedico,Joseph;--Rose Decola;121173;Dunmore;July 18.
Kedieus,Joseph P;--Wilhelmina Harrash;187345;Phila;Sept. Sept.25.
Keding,--;--(S.B.)--Anna T. Martin;157682;Beth;Sept.13.
Kedinkoff,Solomon;--Lena Cooper;224115;Phila;Nov.26.
Kedinok,Anna;--Mary Yanok;35576;Carnegie;Feb.25.
Kedinsky,Harry;--Fanny Gusey;20746;Gilberton;Feb.15.
Kediro,Salvatoro;--Gaetana Golro;146674;Pittston;July 3.
Kedish,Stana;--Denice Shumans;100152;Greene;June 22.
Kedivato,Rocco;--Rosei Perry;164553;Lawrence Co;Sept.13.
Kedl,Frank;--Maryja Somr;45371;Lehigh Co;Mar.26.
Kedland,Ralph L;--Rhoda Catchpole;2741;DuBois;Jan.7.
Kedlar,Margaret D;--Mary Milent;134592;Phila;Aug.18.
Kedley,John;--Lucinda Pullon;86508;Mifflin Co;May 11.
Kedley,Joseph I;--Mary J. William;51583;Phila;Mar.11.
Kedley,Laura M;--Laura G. Kedley;31816;Phila;Feb.7.
Kedlik,Helen;--Sophia;Zavocvon;231077;Fay.Co;Oct.24.
Kedlinski,Joseph;--Beatrice Stepanaitis;214360;Schuyl.Co;Dec.11.
Kednick,Philip;--Gussie Borish;51640;Phila;Mar.12.
Kedoe,Elizabeth J;--Mary Verdis;123492;North.Co;July 30;
Kedoecky,Kadi;--Tresa Chanat;74172;Pgh;Apr.24.
Kedoff,Hamie;--Mollie Taletsky;39987;Johnstown;Mar.5.
Kedon,Kosie;--Kugunda Skupinn;182923;Pgh;Oct.1.
Kedreo,--;--Judith Kolnar;85868;Westmd.Co;May 13.
Kedrid,--;--Joanna Clegin;169728;Export;Sept.28.
Kedrits,Dora;--Anna Perchack;61623;Fay.Co;Apr.22.
Kedsgar,Harry E;--Edith M. Denlinger;200967;Pgh;Nov.12.
Kedsger,William A;--Luella Montgomery;24697;Westmd.Co;Feb.11.
Kedushopky,John;--Mary Kedushopsky;123434;Haz;June 25.
Kedushopky,Mary;--Mary Kedushopsky;123435;Haz.June 25.
Kedvo,John;--Susanna Takacs;29925;Pgh;Feb.2.
Kedvec,Helen E;--Veronica Ondrush;141365;Fay.Co;Aug.28.

William Earl Medvide - Elizabeth H. Jones - Ind. Co.
83066-5-24

Medvid Theodora C. - Stry Deck C. - Coraopolis
138595 8/10

See Banks —

Medvecki,Matild;--Susanna Sedlak;27057;Swoyersville;
Feb.20.
Medvecz,Frank;--Anna Straka;104714;McKees Rocks;June 14.
Medvecz,Joseph;--Mary Dobranich;156930;Braddock;Sept.25.
Medvecz,Stephen R;--Margaret Balent;45197;Scranton;
Mar.15.
Medved,--;--Julie Sarobok;12979;Pgh;Jan.14.
Medved,Tresa;--Eva Oliad;85816;Westmd.Co;May 24.
Medvetscky,Elizabeth;--Annie Panuliso;140553;E.Conemaugh;
Aug.11.
Medvetz,Cathrine;--Sophia Philips;119282;Beth;July 24.
Medvetz,James;--Mary Resetor;206509;Luz.Co;Dec.2.
Medvick,Anna;--Catherine Melanka;203002;Fay.Co;Dec.22.
Medvigy,George;--Mary Jacob;58819;Westmd.Co;Apr.28.
MedvED,Louis;--Mary Novik;192333;Forest City;Nov.29.
Medvrik,Anna;--Anna Duma;179342;Scranton;Oct.17.
Medway,Marvine;--Fannie Grupman;224 068;Phila;Nov.30.
Medwed,Frances M;--Angela Marense;196274;Alleg.Co;Nov.11.
Medwed,Margaret;--Mary Saflich;77994;Alleg.Co;May 7.
Medwedeff,Solomon;--Bertha Hershman;115411;Phila;June 20.
Medweskie,--;--Mary Yarma;213641Camb.Co;Dec.23.
~~Medwets,Martin;--Margaret Rubicky;125441;Fay.Co;July 4.~~
Medwey,John F;--Maggie Verner;103242;North'd;June 2.
Medwic,Julia K;--Eva R. Zibrat;216990;Pgh;Dec.14.
Medwin,Abraham;--Tillie Weiss;14971;Phila;Jan.16.
Medwith,--;--Elizabeth Duka;122344;Fay.Co;July 23.
Medyk,Amelia;--Mary Macieszyn;139919;Dubois;Aug.19.
Medvick,Anna;--Aleksa Hrchako;37421;Donora;Mar.30.
Mee,Joseph;--Mary Pewfers;153427;Phila;Sept.1.
Mee,Margaret C;--Irene G. Stokes;95349;Phila;May 30.
Meeder,--;--Lottie Brenner;145350;New Brighton;Mar.21.
Meeder,Esther R;--Aleda Judd;174102;Girard;Oct.12.
Meeder,Howard L;--Mary Beers;85029;Butler Co;Mar.11.
Meedle,John;--Mary Mock;41053;Larksville;Mar.26.
Meedville,William C;--Esther M. Kelly;895;Blair Co;
Jan.21.
Meegan,William J;--Sarah J. Ewart;221597;Phila;Oct.30.
Meehan,--;--(S.B.)--Anna M. Jasper;221567;Phila;Oct.18.
Meehan,--;--Mary Meehan;246;Altoona;Jan.19.
Meehan,--;--Martaret Cotter;24990;Oil City;Feb.4.
Meehan,~~[illegible]~~;--Dorothy McNulty;155286;Phila;Aug 4. Dorothy
Meehan,Catherine;--Amelia Ortleib;24796;N.Catasauqua;
Feb.6.
Meehan,Colette;--Catherine M. Croke;132917;Pgh;Aug.10.
Meehan,Dolores;--Rose Monahan;134691;Phila;Aug.10.
Meehan,Edward;--Anna Malinoski;61920;Mount.Carmel;
Apr.6.
Meehan,Eva L;--Eva Bender;13006;Pgh;Jan.3.

Meekins, Franklin Clyde - Verna Virginia ~~Kelly~~ 0243633 ←
2/8/18 Cherryhill
Indiana Co.

Meehan,Helen A;--Agnes Karlen;217310;Pgh;Dec.6.
Meehan,Herbert J;--Ella Brady;93387;Phila;June 13.
Meehan,John;--Anna Flynn;231527;Phila;Oct.18.
Meehan,John F;--Rose G. Conaway;224038;Phila;Nov.15.
Meehan,Joseph;--Anna Wright;14956;Phila;Jan.19.
Meehan,Joseph P;--Theresa Coons;176115;Montg.Co;Sept.9.
Meehan,Leona;--Sarah Anderson;759006;Phila;May 21.
Meehan,Margaret;--Mary Kearns;219225;Phila;Dec.16.
Meehan,Margaret;--Mary Redden;229298;Phila;Dec.21.
Meehan,Margaret M;--Sarah McLoone;75698;Phila;May 15.
Meehan,Margarete;--Agness McGraty;93303;Phila;June 6.
Meehan,Marie J;--Eva M. White;113383;Phila;July 5.
Meehan,Martha;--Anna McNamara;134678;Phila;Aug.6.
Meehan,Mary;--Mary Shedlock;106263;Luz.Co;June 23.
Meehan,Mary L;--Theresa V. Collins;188584;Archbald;Nov.27.
Meehan,Patrick;--Helen Legun;146712;Pittston;Aug.31.
Meehan,Rhea L;--Ethel Roxbury;157161;Butler;Sept.12.
Meehan,Rose;--Alice Daley;18155;Centralia;Feb.12.
Meehan,Rose A;--Anna Golden;31892;Phila;Feb.13.
Meehan,Sarah;--Sarah Meehan;33403;Phila;Jan.5.
Meehan,Thomas;--Louisa Rafferty;70367;Phila;Apr.23.
Meehan,Annie;--Margaret E. Harker;213803;Steelton;Dec. Dec.29.
Meehl,Johanna A;--Sofia Jacobker;210979;North East; Oct.26.
Meehl,Richard R;--Effie Tresler;177401;Erie;Co;Oct.12.
Meek,--;--Mary E. Hoffman;130834;Windber;July 19.
Meek,Daniel E;--Eliz. Osewolt;230629;Centre Co;Sept.28.
Meek,Frances J;--Ruth Dateoinan;160932;Union Co;Sept.7.
Meek,Melvin;--Fanny Weinberg;182924;Pgh;Oct.1.
Meek,Valneda G;--Addie I. Smith;203033;Huntg.Co;Dec.7.
Meeker,--;--Beryl D. Kocher;81020;Luz.Co;Jan.23.
Meeker,--;--Nellie Heilman;17264;Columbia Co;Feb.22.
Meeker,Clarence E;--Mildred M. Kendall;17950;Bradford Feb.28.
Meeker,Margaret E;--Josephine Bubeck;20709;Greenville; Jan.17.
Meeker,Robert M;--Minnie E. Goodwin;211593;Wyom.Co; Oct.28.
Meeker,Rosy;--Vincencia Binco;169480;Westmd.Co;Sept.9.
Meekins,--;--Lotty Rigley;36369;Ind.Co;Mar.9.
Meekins,Helen;--Margaret Hurley;18 7853;Scranton;July 27.
Meekins,James E;--Bertha Hunley;93433;Phila;June 3.
Meekle,Charles J;--Leota Sutton;86674;W.Charleroi; May 23.
Meekley,Ernest;--Alice Shift;120825;Denver;July 23.
Meeks,Helen L;--Eva Keller;111155;Wash.Co;June 1.

Megargee, Marg E - Mary Edna Stewart 95250 Phila 5-18

9-30-6,9 Megee, Conn Mary D-242429
Kate W. Esoloshi Sch Co. 8-3-18

MEGIVERN, PENELOPE E. McGRAW - WAYNE 5/23-91491-18

George Meglio - J. Cazulio - 9/5 - Cokesbg.
158882-18

Meg. Nicholas - Fanny Bedzega - 234227
Westmd Co. Dec. 16

Meeks,Helen L;--Eva Keller;111155;Wash. Co;June 1.
Meekus,John;--Juliana Chenabout;33806;Alleg.Co;Mar.14.
Meeley,Thomas J;--May Frechler;51570;Phila;Mar.1.
Meely,Dorothy L;--Lydia Nelson;3432;Erie;Jan.22.
Meena,Edward A;--Stepfe Mizer;157921;Clairton;Sept.23.
Meena,Edward A;--Stopfe Mizer;157921;Clairton;Sept.23.
Meenan,Catherine E;--Helen Callahan;73667;Pgh;Mar.21.
Meeney,Anna;--Mary H. Robinson;1985;Chester;Jan.1.
Meerbach,George;--Catherine Henry;115427;Phila;June 20.
Meere,Helen;--Nora Hayes;3344;Phila;Jan.17.
Meese,Howard;--Anna Thomas;99029;Fay.Co;Apr.5.
Megahn,--;--(S.B.)--Lena Herrmann;191782;Erie;Nov.24.
Megal,Andrew;--Anna Johnas;56873;Duryea;Apr.13.
Megala,Magie;--Katie Perela;7248;Mt.Pleasant;Jan.20.
Megandia,Charles;--Julia David;201385;Pgh;Nov.23.
Meganis,Walter;--Sadie Alunza;127621;Parsons;July 20.
Megano,Elizabeth A;--Rachel P. Moore;75815;Phila;May 22.
Megargee,Eugene;--Regina Gilton;95324;Phila;May 31.
Megargee,Louise R;--Helen McDowell;209308;Montg.Co;
Dec.29.
Megargel,Nelo D;--Helen Johnson;45191;Scranton;Mar.18.
Megargell,Virgil S;--Ada Smith;63259;Orangeville;Apr.1.
Megarglo,Sophia M;--Lillie M. Renn;21434;Lycom.Co;Feb.21.
Megaro,Amina F;--Julia Martinelli;135532;Phila;June 26.
Megasy,Joe;--Erma David;181211;Windber;Oct.6.
Megela,Ella;--Annie Kost;176304;McKees Rocks;Oct.6.
Megela,Lizzie;--Annie Sabatak;2994;Donora;Jan.5.
Megene,Thomas;--Luise Beker;113379;Phila;July 6.
Megerle,Richard P;--Anna E. Gaskell;19543;Beaver Co;
Feb.5.
Megge,Matthew;--Agnes Price;84461;Lansdale;May 24.
Megill,Elizabeth T;--Elizabeth L. Neville;58608;Glenolden;Apr.14.
Megilligan,Franklin E;--Mary Buchert;86587;Norristown;
May 28.
Meginnes,--;--Sarah Slikor;188800;Ashley;Nov.26.
Megley,William J;--Maisel Megleitner;229522;Pgh;Dec.7.
Meglio,Angelo M;--Maria Caccovallo;74198;Pgh;Apr.16.
Meglio,John;--Angelina Rosa Mato;60661;Lebanon Co;
Apr.28.
Megmorris,Annie;--Annie Slavic;175248;Johnstown;Oct.9.
Mego,Mary;--Josephine Medrevec;3985;Fay.Co;Jan.22.
Megonnel,John F;--Sarah Myers;139962;Dauphin Co;Aug.17.
Megonnell,William S;--Nora M. Stenco;37086;Dauphin Co;
Mar.8.
Megrini,Lena D;--Louise Madrigoli;133563;Pgh;July 20.
Meguigan,Klasa D;--Edna Smid;47665;West Chester;Mar.29.
Mehaffey,--;--Lena M. Brinkley;204327;Chambg;Dec.29.

Mehaffey Marian Grace - Lena May
Brockley - 230428 Chamby Dec 29

Mehall, Joel Anthony - Mary Pusnah 37164 W. Tuscarora 2-5

Kehaffey,--;Margaret L--Clara Hodgens;12050;Wash.Co;Jan.30.
Kehaffey,Charles P;--Flora Simons;224071;Phila;Nov.23.
Kehaffey,Flora N;--Sarah Anderson;159482;Alleg.Co;Sept.12
Kehaffey,James W;--Ida Kerhoff;84794;McKeesport;May 5.
Kehaffey,Kathryn;--Hattie R. Mock;187396;Phila;Sept.21.
Kehaffey,Margaret A;--Jennie S. Miser;50113;Pgh;Feb.24.
Kehaffie,Edward Lee;--Ruth E. Barnhart;84140;Cumb.Co;
May 15.
Kehak,Catharine;--Kathrine Gordon;224131;Phila;Nov.29.
Kehal,--;--Julia Kurdelak;60979;Westmd.Co;Apr.12.
Kehal,Kaine;--Suzie Dorzhka;226002;Hazleton;Nov.25.
Kehal,John;--Annie Salata;80195;Greene Co;May 13.
Kehal,Martha Leone;--Susie Lyscovensky;138185;Jeff.Co;
July 8.
Kehal,Rose;--Caroline Slonatz;65291;Cambria Co;Apr.2.
Kehalack,Atil;--Kate Rachouski;189085;Beaver Falls;
Nov.4.
Kehalas,Carolina;--Mary Scasic;99393;Wash.Co;May 30.
Kehalchczyk,--;--(S.B.)--Clara Lesocznick;165115;Olyphant;Sept.25.
Kehalek,Joseph;--Annie Kehalek;24480;Nanticoke;Jan.26.
Kehalek,Sam;--Annie Magura;203672;Lehigh Co;Nov.5.
Kehalic,--;--(S.B.)--Sadie Torneci;178679;Rankin;Oct.23.
Kehalic,--;--Mary Bohin;165043;Alleg.Co;Aug.10.
Kehalic,Annie;--Annie Palcak;73167;Pgh;May 6.
Kehalic,Mary;--Mary Urick;213425;Schuyl.Co;Dec.17.
Kehalic,Thomas;--Mary Konelyusky;226029;Luz.Co;Dec.9.
Kehalick,Edward;--Barba Zeinda;178416;Jeff.Co;Oct.8.
Kehalick,Edward;--Annie Barben;179931;Ind.Co;Oct.15.
Kehalick,Stefina;--Jessie Levich;196666;Jeff.Co;Nov.10.
Kehalik,August;--Lizzie Kakalgiak;4828;Ind.Co;Jan.6.
Kehalik,Michael;--Susan Burik;197369;Renovo;Nov.27.
Kehalisky,--;--Mary Loli;148192;Summit Hill;Aug.10.
Kehalko,Annie;--Mary Ballos;144844;McAdoo;Aug.24.
Kehalko,Ethel;--Annie Ratz;181488;Dauph.Co;Oct.14.
Kehalko,George;--Sophia Stanek;149850;Lindber;Apr.23.
Kehalko,John;--Eva Chybola;215267;Windber;Nov.10.
Kehalko,John;--Eva Chybola;215267;Windber;Nov.10.
Kehall,John F;--Elizabeth Kehall;55279;Jeff.Co;Apr.29.
Kehalo,--;--Susie Hercola;3204;Cambria Co;Jan.25.
Kehalo,Henry;--Anna Reta;25336;Jeff.Co;Feb.7.
Kehalosky,Helen;--Tressa Kachuk;172344;Charleroi;Oct.23.
Kehalovich,Alex;--Barbara Tonsoriter;16881;Braddock;
Feb.25.
Kehalow,George;--Annie Fegal;539 44;Armstrong Co;Apr.13.
Kehalshick,Mary;--Mary Domaratz;176956;McAdoo;Oct.17.
Kehalshok,Joseph;--Elizabeth Adams;144843;Schuyl.Co;
Aug. 23.

SEE-
MICHALSKI

Stanley A. Mehelty - M. Drassler -
Wayne Co - 150784-19 8-26-18

Mehalski,John W;--Helen Tomcheck;199873;W.Hazelton;Nov. Nov.10.
Mehalsky,Walter;--Mary Meshanta;195061;Mayfield;Nov18.
Mehalyak,Helen;--Mary Minarchik;106855;Oakhurst;May 15.
Mehan,--;--Mary Chesna;170750;Butler Co;Oct.8.
Mehan,--;--Agnes Mehan;165192;Oil City;Sept.18.
Mehan,Henry Edward;--Bessie Dickie;172662;Dawson;Oct.27.
Mehan,Victor;--Pauline Pogasuic;17853;Alleg.Co;Feb.4.
Mehara,Anna;--Rosa Bosalec;214016;Sahraon;Dec.14.
Mehargue,Paul William;--Jennie Ruby;96312;Pgh;June 1.
Mehelic,Frank;--Annie Klemencic;196269;Alleg.Co;Nov.6.
Mehellon,--;--(S.B.)--Mary Kachko;174482;Clfd.Co;Oct.24.
Mehen,--;--Mary E. Walters;11691;Wilkes-Barre;Jan.16.
Mehenke,Marian;--Blanche Hazelton;95303;Phila;May 25.
Mehern,Elizabeth A;--Mary Bessmer;179340;Scranton;Oct.1.
Mehes,Mary;--Pastina Criska;27120;Sharon;Feb.4.
Mehes,Olga;--Mary Wessenbacker;3959;Fay.Co;Jan.13.
Mehetic,Sophia;--Deletina Vernoska;82237;Luz.Co;Apr.23.
Mehi,George;--Rosae Gerack;160053;Emaus;Sept.5.
Mehita,Antonietta;--Michelina Milana;153272;Phila;Sept.3.
Mehl,--;--Marie DeGehring;97422;Pgh;May 15.
Mehl,Alfred S;--Catharine G. Smith;93275;Phila;June 17.
Mehl,Carl M;--Mary Reikard;200503;York;Sept.4.
Mehl,Carl M;--Mary Reikard;200503;York;Sept.4.
Mehl,Delores;--Mary Josephine Kraft;45175;Scranton;Mar. Mar.27.
Mehl,Elizabeth A;--Bettey H. Johnson;206021;Erie;Nov.25.
Mehlbaum,--;--Mary Vaughn;170276;Ashland;Oct.5.
Mehler,Joseph W. (S.B.)--Gertrude Heinze;38410;Farrell; Mar.10.
Mehlhorn,Helena;--Sofie Krullard;65086;Alleg.Co;Mar.28.
Mehling,David;--Maggie Seitzinger;197013;Pottsville; Nov.28.
Mehlmauer,Reda L;--Louisa Kahr;74185;Pgh;Apr.22.
Mehne,Dorothy L;--Lillian Mehne;187858;Scranton;July 30.
Mehoc,Annie;--Mary Bednar;35192;Blakely;Mar.6.
Mehof,George;--Katie Lamaga;203847;Chester Co;Nov.28.
Mehoff,--;--Mary McLaughin;201319;Pgh;Nov.21.
Mehoffery,Victor P;--Stella Esbenshade;208938;Lancaster; Nov.12.
Mehok,John;--Anna Parikrupa;202523;Braddock;Dec.25.
Meholic,George;--Katie Sut;65431;Steelton;Apr.6.
Meholic,Steve;--Katie;169764;Ambridge;Oct.8.
Meholik,Margaret;--Bertha Footy;8441;Jeff.Co;Jan.13.
Mehollick,Hellen;--Susana Susmorich;55047;Phila;Apr.6.
Meholyak,Joe;--Rosie Olox;147373;Clinton Co;Aug;17.
Mehoney,Edna;--Frances Stratton;59619;Irwin;Apr.28.
Mehorter,Samuel A;--Mary E. Coulbourn;224017;Phila;Nov.21.
Mehos,Gustav;--Anna Kanoch;68092;Woodlawn;Apr.19.

MEHREN, ELIZABETH A. — MARY BESSMER-LACKA 179340 OCT 1

Mehrenberg,Dorothy A;--Amelia Stahr;119685;Carrick; July 31.
Mehring,Ralph A;--Edna Augustine;55950;Alleg.Co;Apr.27.
Mehringer,Amelia;--Amelia Bruns;15126;Phila;Jan.20.
Mehrlich,Eugene K;--Hazie Stein;61273;Millvale;Apr.7.
Mehrman,Robert C;--Jennie Craig;23822;Monongahela;Feb.2.
Mehrmann,Catherine L;--Ida M. Campbell;139780;Duquesne; Aug.8.
Meibauer,Aloysius;--Rose Walter;27268;Northumb.Co;Feb.24.
Meibe,--;--Minnie Hess;167135;Slating;Sept.19.
Meible,Annetta;--Mildred Mitchell;2044 89;Carbondale; Oct.4.
Meichel,Loretta;--Pauline Meichel;118806;Butler Co; July 25.
Meichel,Mary;--Elizabeth Osche;118802;Butler Co;July 18.
Meicko,John;--Kate Mecepo;9877 O;Butler;June 24.
Meier,--;--Ila Gross;57627;Clarion Co;Apr.28.
Meier,X;--Minnie Kenney;113180;Phila;July 19. Helma
Meier,Adolf;--Laura Frish;54302;Allentown;Apr.21.
Meier,Agatha;--Grace Gallager;174877;Hazleton;Oct.2.
Meier,Catherine T;--Winnifred McDaniels;150124;Elk Co; Aug.31.
Meier,Francis;--Viola Carfrey;219134;Phila;Dec.2.
Meier,Frederick Gu;--Lydia Lautenschlanger;155336; Phila;Aug.20.
Meier,Helma;--Minnie Kunig;232286;Phila;July 19.
Meier,Lora;--Lena Hatz;9 3302;Phila;June 13.
Meier,Merion E;--Sarah MacDonald;113108;Phila;July 16.
Meier,Richard H;--Minnie M. Gerber;89122;St.Marys; May 8.
Meier,Woodrow W;--Maria E. Fellows;138132;Huntg.Co;Aug. Aug.30.
Meiers,--;--Anna J. Mather;215850;Wilkes Barre;Dec.27.
Meiers,Charles;--Bella Jameson;187381;Phila;Sept.23.
Meiers,Donald J;--Sadie Williams;199905;Wyoming;Nov.7.
Meifanth,Mary M;--Lena F. Beck;208706;Lehighton;Dec.27.
Meighan,--;--Mary Cullison;116759;Pgh;July 15.
Meighan,--;--Rose Downey;93466;Phila;June 9.
Meighan,Helen A;--Cora Lapping;160180;Greene Co;Aug.16.
Meighers,Walter;--Adalyn Meighers;9 313;Greene Co; Jan.28.
Meika,Joseph;--Mary Pastushak;62713;Nanticoke;Apr.13.
Meikenguth,--;--(S.B.)--Cary Grassles;43717;Palmerton; Mar.25.
Meikey,Miles;--Annie A. Doub;149998;Berks Co;May 28.
Meikle,Nellie E;--Alma B. Siple;211470;North Charleroi; Dec.24.
Meiklejohn,Edward H;--Marie F. Schmidt;113345;Phila; July 3.

James Meilinger - M. Kozo - Northampton Co.
1797.46 - 18 7-29-19

Meisenhelter, Clarence J - Flak Trone - 7/14 - York - 132047

Meiklojohn,Edward H;--Marie F. Schmidt;113345;Phila;
July 3.
Meikler,Istvan J;--Caroline Nagy;194599;Alleg. Co;
Nov.30.
Meikler,Jolan I;--Caroline Nagy;194598;Alleg.Co;Nov.30.
Meiklos,Lajos;--Vera Nagy;104258;Lebanon;June 6.
Meikrantz,Clarence H;--Florence Evans;207731;Hazleton;
Oct.29.
Meil,Alfred Samuel;--Tillie Blofson;33367;Phila;Jan.30.
Meiler,James;--Elizabeth P. Casey;14903;Phila;Jan.16.
Meill,Howard G;--Clara Kootzle;72381;Phila;Mar.27.
Meiller,Eleanor,Freda;--Amanda Golke;115517;Phila;June 15.
Meiller,Frederick K;--Louise M. Keller;162514;Cumb.Co;
Aug.30.
Meilow,Frank;--Victoria Rich;74140;Pgh;Apr.30.
Meilwes,Howard J;--Amanda Knoppel;996652;Alleg.Co;May 28.
Mein,Katherine E;--Katherine M. Kunkel;77569;Phila;Apr.30.
Mein,Marget;--Leise Tynes;48101;Luz.Co;Mar.19.
Meinel,William G;--Carrie L. Brenner;224004;Phila;Nov.20.
Meinen,Elmer P;--Margaret Retenauer;176366;Mt.Oliver;Oct.
Oct.18.
Meinen,John F;--Florence Husley;158099;Carrick;June 23.
Meinert,Harry;--Clara Vogel;9610;Sharpsburg;Jan.8.
Meinger,Doris A;--Hallie D. Temple;223872;Phila;Nov.18.
Meinhardt,Edward B;--Susan E. Bailey;178737;Reading;
Oct.26.
Meinhardt,Wilma M;--Catharine M. Miller;170540;Baden;
Oct.18.
Meinkel,William;--Katherine Kalmer;202571;Alleg.Co;
Dec.25.
Meinzer,Joseph;--Elizabeth L. McDade;45194;Scranton;
Mar.13.
Meir ,--;--Julia Meito;35676;Coplay;Jan.31.
Meirr ,Gertrude E;--Eva Smithkons;160507;Luz.Co;Aug.14.
Meisberger,Theodore;--May Meisberger;46169;Northd.Co;
Mar.9.
Meischke,Emily;--Emily Minister;224064;Phila;Nov.30.
Meisel,Benjamin;--Lena Fogel;113245;Phila;July 18.
Meisel,Caroline;--Caroline Dean;66451;Alleg.Co;Apr.15.
Meisel,Jerome J;--Rose M. W. Meisel;151865;Pgh;Sept.9.
Meisenholder,--;--Emma Sweitzer;101113;Dover;June 1.
Meisenholder,Ruth L;--Frances Faust;131979;York;July 8.
Meisenholder,William D;--Emma L. Froese;85613;Pike Co;May
May 19.
Meisenholter,Robert Henry;--Elsie M. Melhorn;12188;York;
Jan.11.
Meisenswl,Paul E;--Pauline V. Meisenswal;143476;Lanc.
Aug.30.
Meisenzahl,Edwin;--Theodora Robbins;77590;Phila;Apr.27.

Edward Walter Meisner - Julia Wisniewska - 5-18-18
West Mt. Pleasant - 85907-18

Meisner, Irma Jolan - Caroline Nagy 194598 Stone. 11-30

Meisenzahl,Joseph;--Elva M. Meisenzahl;219123;Phila; Dec.8.
Meiser,Esther E;--Katie Reichenbach;109440;Snyder Co; June 2.
Meiser,Mefew;--Fannie Deitz;170142;Allentown;Oct.14.
Meiser,Robert A;--Edith K. Beaver;101596;Erie;June 30.
Meiser,Ruth H;--Mary S. Knouse;24629;Perry Co;Feb.10.
Meisgerber,George A;--Ada M. Lowe;230953;Aldan;Dec.30.
Meiskey,--;--Irene Schmidt;84313;Lancaster;Apr.25.
Meiskey,Ray;--Lizzie Eberly;80643;Lancaster Co;May 16.
Meiskey,Richard D;--Lucy M. Fralich;18875;Denver;Jan.13.
Meiskey,Robert E;--Anny Shirk;162566;Lancaster;Sept.13.
Meisle,--;--(S.B.)--Kathryn Danhamer;113372;Phila; July 3.
Meisler,Fay;--Anna Wolfe;223978;Phila;Nov.3.
Meisler,Margaret H;--Marie Schenssler;113204;Phila; July 2.
Meiss,--;--Viola Morris;97360;Pgh;May 28.
Meiss,Alfred H;--Harriet Nelson;72443;Phila;Mar.27.
Meiss,Harold P;--Mary J. Plouse;196532;Pitcairn;Nov.23.
Meiss,Scott Westin;--Edna Houser;137001;Altoona;Aug.29.
Meissner,Paul Hans;--Anna Apelt;25779;Reading;Feb.19.
Meister,--;--Anna Youngbauer;140843;Erie;Aug.21.
Meister,--;--Selina M. Meider;101588;Erie;June 29.--Robert F.
Meister,--;--Minnie Bell;21819;Johnstown;Feb.28.
Meister,Annie;--Naphia Spector;93471;Phila;June 10.
Meister,Lillian Laura;--Lillian A. Cridge;126493;Law.Co; July 15.
Meitzler,--;--Viola Crossman;170583;Berks Co;Sept.17.
Meitzler,--;--Bertha E. Meitzler;226075;Kutztown;Dec.16.
Meitzler,Mildred;--Mamie Dietrich;181009;Lehigh Co;Oct.3.
Meitzler,Ralph H;--Helen M. Meitzler;58219;Fleetwood; Apr.9.
Meitzler,Raymond A;--Eva M. Long;178802;Reading;Oct.16.
Meitzler,Rober R;--Mabel Holban;11007;Lehigh Co;Jan.20.
Meixel,Steward;--Anna Bower;143322;Clinton Co;Aug.6.
Meixel,William E;--Maud Inman;190323;Cumb.Co;Nov.1.
Meixell,Anna E;--Lulu M. Boyd;205311;Dorranceton;July 11.
Meixell,Kathran J;--Reba Rowe;206175;E. Stroudsburg; Dec.21.
Meixell,Mildred I;--Esther Snyder;55475;Northampton Co; Mar.30.
Meixell,Ruth M;--Helen Fritz;Miller;22370;Lancaster; Feb.23.
Meixner,Angelina;--Anna Unger;99566;Coplay;June 6.
Meixner,Henry;--Albina Galitzth;147854;Scranton;July 20.
Meixner,Louis W;--Anna Guilpillan;136158;Phila;July 30.
Meixsell,Jesse Mildred;--Julia I. Randall;122129; Northampton Co;July 20.

Mejak, Frances May -- Hannah Rupnik; 78690;
Bridgeville; May 3

Meku, John - Frances Stronisa - 232829 -
Westmid Co - July 1

MEKIS, ANTONIA - A. HADIDA - CLEARFIELD 1/17 - 207240-18

Meko, Joseph - Mary Pashalak 62713 - Nanticoke 4-13

~~Susanne Mekelsia - Theodore 12-4-18 - Pine - Indiana Co - 204416~~
Helen V. Melander - A. Pearson - Phila -
113295-18 7-6-18

See Moyer →

Meixsell,Jesse M;--Julia I. Randall;122129;NorthHampton Co;July 20.
Meizner,Thomas;--Helen Lowther;50138;Pgh;Feb.7.
Mejanko,Joseph;--Anna Zasek;210782;Westmd.Co;Nov.30.
Mejici,Alfonso;--Mary Brandittir;8222;Lanc.Co;Jan.18.
Mejyer,--;--Kathryn Nawawzik;16775;Boswell;Feb.22.
Meka,Lizzie;--Mary Maroonitch;158012;Lehigh Co;Sept.3.
Meka,Tommy;--Agnes Tchoski;118 35;Luz.Co;Jan.24.
Mekalski,Stanley;--Sophie Sidon;2239 59;Phila;Nov.1.
Mekan,Marget;--Mary Boncedics;82635;Westmd.Co;May 4.
Mekar,Mary;--Agnes Tchoski;11836;Luz.Co;Jan.24.
Mekelones,--;--Agnes Pilulis;19046;Dubois;Jan.8.
Meker,Clifford G;--Helen Davidson;49405;Pgh;Mar.17.
Meketa,Verna;--Helen Hudock;125746;Mt.Carmel;July 6.
Mekey,Frank;--Mary Feda;129177;Summit Hill;June 15.
Mekhalian,Berjejwhe;--Repron Mamasian;134687;Phila;Aug.2.
Mekin,John F;--Francis Strinsa;124692;Westmd.Co;July 1.
Mekins,Lawrence F;--Francis Brown;15171;Phila;Jan.10.
Mekionis,Annie;--Annie Cwinckas;145246;Midland;Aug.17.
Mekito,Steve;--Mary McClosick;45849;Indiana Co;Mar.20.
Meklasevicus,70545;Phila;Apr.1.Mary Miklasevicus;
Meklasevicus,Joseph;--Mary Miklasevicus;70545;Phila;Apr.1.
Meko,Andrew;--Stella Switzer;88562;Scranton;May 5.
Meko,Edward;--Mary Poklemba;64865;Scranton;Apr.1.
Mekoka,Mary;--Anna Eldock;21397;Luz.Co;Feb.18.
Mekos,William;--Sadie Gutla;17636;Tioga Co;Feb.26.
Mekoski,Steve;--Mary Bacho;11264;West Elizabeth;Jan.23.
Mekosz,Mary;--Annie Gallick;195888;Hanticoke;Nov.19.
Mekovich,Annie;--Mary Shmegula;163397;Carbon Co;Sept.29.
Mekula,Mary;--Annie Yerorcski;130382;Fay Co;July 22.
Mekulke,Annie;--Olga Bocolovitch;208699;Lansford;Nov.8.
Melamed,Morris;--Anna Munder;72378;Phila;Mar.28.
Mekutz,Catharine A;--Ethel M. Roberts;93418;Phila;June 1.
Melamot,Samuel;--Anna Satrof;231923;Phila;Jan.3.
Melan,Sophia;--Josephine Zamintovich;206306;Export;Dec. Dec.26.
Melanc,Edward;--Celiloa Strukel;173941;Forest City;Oct.17.
Melanek,Wladimir;--Stela Konscnik;11361;Alleg.Co;Jan.13.
Melanoski,Anna;--Anna Berent;223824;Phila;Nov.13.
Melanse,Peter;--Louisa Christin;1492 8;Phila;Jan.26.
Melara,Mary;--Josephine Sacco;151933;Pgh;Sept.29.
Melasecca,Antonio;--Filomena Rotomande;93435;Phila;June 1.
Melaski,--;--Victoria Rolbiski;98395;Potter Co;June 4.
Melat,--;--Rosa Fry;64651;Rousville;Apr.12.
Melavich,John;--Annie Rulotich;195578;Midland;Oct.12.
~~Meluzzo,Egnazio;--Josephine Alessi;232107;Wyoming;Feb.28.~~
Melber,Elanor G;--Elizabeth Kuba;54269;Allentown;Apr.20.
Melber,James;--Edna McLean;226305;Mauch Chunk;Dec.9.

Melchourre, Elizabeth - Virginia Traviatta -
15056 Phila, Jan. 9.

Melbor,James;--Edna McLean;226305;Mauch Chunk;Dec.9.
Melcarek,Juanna;--Josephine Lynn;206486;Freeland;Dec.24.
Melcer,Walerya;--Waleryja Poolabianaky;49372;Pgh;Mar.22.
Melcher,Dorothy M;--Agnes Henry;18911;Berks Co;Nov.11.
Melcher,Dorothy M;--Agnes Henry;189111;Berks Co;Nov.11.
Melcher,Elaine R;--Anna Adams;66021;Bethlehem;Apr.9.
Melcher,Emil S;--Frances Sourvi;70394;Phila;Apr.1.
Melcher,Florence M;--Mary Polinchuk;80030;Crawford Co;
May 5.
Melcher,Herbert R;--Gertrude Readinger;212841;Reading;
Dec.3.
Melcher,Leonard J;--Margert Neckermann;200717;Pgh;Nov.5.
Melcher,Richard S;--Nellie Sicora;50156;Pgh;Feb.3.
Melches,Raymond H. (S.B.)--Sarah H. Rollea;196875;Port
Alleg;Nov.15.
Melchione,Adelina;--Antonietta Bifire;14908;Phila;Jan,24.
Melchior,Carolina;--Louisa C. Apeliciotti;86563;Norris-
town;May 9.
Melchior,Robert;--Carrie A. Boyer;194398;Montg.Co;Nov.11.
Melchiorre,Eleanor;--Christine Leti;221569;Phila;Oct.5.
Melchiorre,Stephen;--Filimana Bonnela;219143;Phila;Dec.13.
Melchox,Elizabeth;--Georgeanna Chinery;219233;Phila;
Dec.13.
Melcori,--;--Jennie Jasper;180210;North'd Co;Oct.11.
Melczak,Lawrence;--Sophia Baczkowska;201455;Pgh;Nov.25.
Melczenski,Lee;--Custy Stropczeska;120803;Duryea;July 1.
Meldon,James L;--Evelyn Monitan;101505;Erie;June 15.
Meldon,Nicholas;--Anna Batza;229183;Farrell;Oct.31.
Meldru,Joseph A;--Eva Moskat;134676;Phila;Aug.4.
Meldrum,George B;--Alice Boyson;135366;Phila;Jan.1.
Meldrum,William G;--Nellie Gray Kilgore;9300;Del.Co;
Jan.11.
Meldwin,Nettie;--Bessie Cohen;153400;Phila;Sept.6.
Mele,Carmel;--Rosina Lagurdia;22999;Alleg.Co;Feb.14.
Mele,Rita;--Rosaria Ricca;134583;Phila;Aug.9.
Melea,Tony;--Mary Cassola;85386;Mayfield;May 28.
Meleana,--;--(S.B.)--Ant onette Pina;38264;Venango Co;
Mar.19.
Meleber,Dorothy M;--Agnes Henry;189111;Berks Co;Nov.11.
Meledan,Helen;--Alice Serwatka;29942;Pgh;Feb.5.
Meledick,--;--Mary Gessick;46200;Northd.Co;Mar.10.
Melefeski,John;--Mary Murray;225579;Carbondale;Dec.18.
Melefsky,Ruth;--Sarah Shechter;77553;Phila;Apr.30.
Melega,Steve;--Elizabeth Kovalchek;210744;Mt.Pleasant;
Dec.12.
Melenik,--;--Mary Blascovitch;102058;Luz.June 17.
Melenkiewicz,--;--Anna Maselka;74141;Pgh;Apr.31.
Melenovich,Lottie;--Ladislaw Lotka;66761;Thorrp;Apr.21.

See Melchoirre

Melnick Michael A. Struzinski
Cambria 8-11-18 142781-18

Olga Melenznik - M. Dikhick - 4/8-
Duquesne - 56903-18
Melinson Henrietta - L. Lowery - 11-29-18 - PhiLA - 224712

Helenris,Virginia;--Agnes Wallace;80949;Dunmore;May 31.
Helesic,--;--Mary Tezak;129290;Steelton;July 28.
Helesinsky,Mary;--Annie Goodff;42208;Mahanoy City;Mar.4.
Heleskey,--;--Catherine Zourskoy;206793;Ind.Co;Oct.7.
Heletta,Anna;--Filomena Andreoli;87001;Old Forge;May 17.
Heley,Everett L;--Elizabeth Lockhart;191645;Erie;Nov.1.
Heley,Robert W;--Caroline Hess;93541;Phila;June 8.
Helfi,Nicoli;--Maggie Annon;88248;Del.May 23.
Helfi,Pietro;--Raffaela Franza;219157;Phila;Dec.22.
Helfi,Vito,--Filomena Pettitti;1210;Fay.Co;Jan.2.
Helgrom,Hetty;--Beckie Totman;134697;Phila;Aug.4.
Helhallish,Helen;--Frances Yarish;43318;Westmd.Co;Mar.7.
Helhor,Geraldine E;--Marian E. Conner;127306;Palmerton; July 14.
Helhoire,Elizabeth;--Virginia Helchoire;15056;Phila;Jan.9.
Helhorn,--;--Emma J. Hess;230855;York;Co;Dec.2.
Helhorn,Edward;--Cora M. Beemer;12266;York Co;Jan.1.
Helhorn,Esther P;--Phoebe King;200464;York;Nov.29.
Helhorn,John P;--Anna T. Beckwith;159932;Erie;Co;Sept.28.
Helhorn,Watten William;--Mary Josephine Dodson;49373;Pgh; Mar.22.
Helhuish,Adah R;--Ruthella E. Wilcox;122477;Susque Co; May 16.
Helhuish,Charles H;--Viola E. Walton;187255;Phila;Sept.13.
Heli,Fredrico;--Mary J. Marchiano;36174;Chester;Mar.24.
Helia,Catherine;--Florence V. Lynch;224144;Phila;Nov.30.
Helice,Francesco;--Nunziata Natoli;44695;Reading;Mar.1.
Helicharek,--;--(S.S.)--Mary Wallich;209742;Carbon Co; Dec.1.
Helichow,Frank;--Katry Badlik;211039;New Castle;Dec.7.
Helillo,Ceresina;--Mary Giuseo;23989;Westmd.Co;Feb.25.
Helin,Joseph;--Elizabeth Baufy;46319;Bethlehem;Mar.18.
Helincaewicz,Margaret;--Rosie Zibuda;80928;Dickson City; Mar.19.
Helinelli,Mary;--Chevita Paperrilli;44418;Rochester; Mar.6.
Helinik,John;--Annie Helinik;202760;Butler Co;Dec.3.
Helink,Helen;--Anna Braha;157786;Wash.Co;Sept.26.
Helink,Peter;--Tekla Gela;144798;Northd.Co;Aug.20.
Helique,Ruth;--Julia Hobert;124632;Susq.Co;June 5.
Helish,--;--Annie Posich;142659;Armstrong Co;Aug.15.
Helisky,Josephine;--Caroline Kuskic;180492;Shenandoah; Oct 29.
Helitis,--;--Verna Moore;83434;Armstrong Co;May 5.
Helito,Caterina;--Gabella Omatao;155330;Phila;Aug.18.
Heljec,Matt;--Evalza Padovic;25702;Rankin;Feb.24.
Helk,Herbert H;--Mary Copponheim;232188;Phila;Nov.10.
Helko,Frania;--Rozalia Dzesdij;2042;Chester;Jan.11.
Helkon,Stephany;--Helen Mihalzek;12942;Pgh;Jan.27.

ERMA V. Mellinger - C. Folckomer -
YORK - 1913 44-18 11-23-18
Mellen, Lillian, Bethlehem, 2 singer A, 12-19 195 690-2c

Melkonian,--;--Alice Buchalyian;221343;Phila;Oct.10.
Melkonian,--;--Alice Buchaligian;184925;Phila;Oct.10.
Mell,--;--Tennessee M. Scharf;224040;Phila;Nov.15.
Mell,Carl E;--Mary Mell;44990;Richland;Feb.10.
Mell,Emma C;--Edna P. Novel;86495;Luz.Co;May 18.
Mellar,Ralph H;--Maretta Melfendon;160980;Homestead;
Sept.20.
Mellar,Ronald;--Marjorie I. Mellor;210611;Monongahela;
Nov.28.
Mellas,Elisabeth;--Melli Ranelly;209456;McKeesport;
Dec.31.
Mellavoia,Joseph;--Mary Raga;135364;Phila;Jan.23.
Melle,Andrew;--Margeret Drobnick;206384;Franklin;Dec.2.
Melledest,Maria;--Marie Lisabeth;9040;Berks Co;Jan.13.
Mellen,James;--Mary Cassel;175961;Montg.Co;Oct.21.
Meller,--;--Minnie Delaney;98661;Bedford;June 5.
Meller,Morris;--Edna Doerstter;36502;Lancaster Co;Mar.18.
Melleringer,Charlotte V;--Clara Fulckomer;191544;York
Co;Nov.23.
Mellet,Joseph;--Melley Collano;224022;Phila;Nov.15.
Mellet,Joseph;--Melley Collano;224022;Phila;Nov.15.
Melley,Blanche;--Hannah Sweeney;18804;Coaldale;Feb.23.
Mellick,Eva G;--Lottie M. Bucher;138066;Col.Co;Aug.29.
Melligan,John Robert;--Susan L. Mentzer;78563;Lanc.Co;
Apr.8.
Melling,Mary L;--Mary L. Overton;187289;Phila;Sept.11.
Mellingor,--;--Carrie R. Lippery;209084;Lewistown;Oct.18.
Mellinger,--;--Mary E. Mellinger;139267;Frank.Co;Aug.14.
Mellinger,--;--Matilda Nichol;121459;Alleg.Co;July 31.
Mellinger,Florence;--Maria Kofroth;208835;Lanc.Co;Dec.3.
Mellinger,Francis R;--Esther Root;47831;Lanc.Co;Mar.8.
Mellinger,George E;--Mamie Urikert;193808;Adams.Co;Nov.13.
Mellinger,Mamie M;--Eva Mellinger;91523;W.Reading;May 3.
Mellinger,Mary E;--Bertha Cooser;84166;Lititz;May 11.
Mellinger,Matilda;--Alice M. Linden;41224;McKeesport;
Mar.15.
Mellinger,May C;--Emma M. Hostetter;6822;Lancaster Co;
Jan.30.
Mellinger,Paul;--Harriett Reddin;105974;Cumb.May 26.
Mellinger,Richard;--Anna Fridy;18573;Lancaster Co;Feb.13.
Mellinger,Russel L;--Lydia M. Dise;167791;York Co;
Sept.10.
Mellinger,Russel L;--Lydia M. Dise;167791;York Co;Sept.10.
Mellingkiewicz,John;--Annie Maseka;74177;Pgh;Apr.23.
Mellinick,Mary;--Mary Molvunik;190121;Coatesville;Nov.5.
Mellinik,Vladek;--Eny Ydwarski;37231;Dunmore;Mar.19.
Mellion,Harriette M;--Grace E. Haskins;79268;Bradford;
May 5.

See Melnitsky

Mellions,Sarah G;--Sarah Phipps;102633;Bedford;Apr.16.
~~Mellis,Mary;--Anna Daniels;182967;Pgh;Oct.15.~~
Mellis,William;--Zuna Sigmoft;192389;Venango Co;Nov.1.
Mellitz,Leonard;--Bella Rosenthal;113286;Phila;July 14.
Mellner,--;--Celia Selman;118079;Allentown;July 11.
Mello,Mannie;--Conjetti Nathalie;106425;Nazareth;June 12
Mello,Marguerite;--Cora Fernandes;191704;Erie;Nov.18.
Mellody,--;--(S.B.)--Winifred --;--Scranton;452;Mar.8.
Mellody,James T;--Winifred Gilvrey;151919;Pgh;Sept.23.
Mellon,--;--Sara M. Coyle;221433;Phila;Oct.20;
Mellon,--;--Katherine McCormick;155206;Phila;Aug.31.
Mellon,Agnes L;--Mabel Moore;140417;N.McKeesport;
Aug.23.
Mellon,Angelina;--Virginia Germain;91759;Archbald;
Apr.22.
Mellon,Annie;--Marguerite Mainlik;85047;Carbon Co;
May 14.
Mellon,Edna M;--Madeline Sussinger;187199;Phila;Sept.
Sept.27.
Mellon,Edward;--Regina Henny;155210;Phila;Aug.28.
Mellon,Edward E;--Merna Bayne;97439;Pgh;May 11.
Mellon,Edward G;--MaryHolleran;33774;Ambridge;Feb.2.
Mellon,Edward J;--Ethel M. French;113365;Phila;July 18.
Mellon,Emily;--Mary Caraccialo;91758;Archbald;Apr.21.
Mellon,James;--Myrtle Manlon;190700;Conshohocken;
June 27.
Mellon,Margaret;--Martha Carroll;113203;Phila;July 1.
Mellon,Margaret A;--Margaret Forgrave;184967;Phila;Oct.3
Mellon,Maria M;--Magarka Sabo;107529;Rochester;June 15.
Mellon,Mary;--Mary Stettsko;42242;Schuyl.Co;Mar.4.
Mellon,Michael;--Mary Polanaky;125866;Schuyl.Co;July 17.
Mellon,Micheal;--Katherine Martin;75860;Phila;May 13.
Mellon,Phillip L;--Louise Werner;133559;Pgh;July 28.
Mellon,Richard L;--Ruth Lewis;103745;Jermyn;Apr.19.
Mellon,Richard O;--Agnes Coyle;23952;Mt.Pleasant;Feb.13.
Mellon,Roger;--Stella Rafferty;59724;Knoxville;Apr.24.
Mellon,Russell;--Katherine Wood;185115;Phila;Oct.4.
Mellon,Sarah F;--Kathryn Sinnatt;61429;Chester Co;
Apr.22.
Mellon,Thomas;--Nellie A. Boyle;15131;Phila;Jan.26.
Mellon,Verna;--Mary Burns;62031;Mahanoy City;Mar.30.
Mellone,Luigi;--Caterina Notto;195981;Norristown;Nov.
Nov.25.
Melloni,Ralph;--Angillena Lorenzo;197136;Reading;Nov.30.
Mellopiotis,--;--Kathryn Xarotacio;19999;Ellwood City;
Feb.25.
Mellor,John (S.B.)--Sylvania Kneisler;75818;Phila;
May 21.

Estella C. Mellott

Mellott-Alma Elizabeth - ~~Stella Mellott~~

1+2910-Cambria 8/30

Kellor,Frances E;--Julia Seward;22032;Montg.Co;Feb.23.
Kellor,Helen A;--Adda Gilton;134735;Phila;Aug.2.
Kellor,Ira;--Blanche Shilladay;56644;Conshohocken;
Mar.22.
Kellor,Jesse B;--Lillie M. Richards;229402;Pgh;Apr.13.
Kellor,John K;--Bertha Knobel;29974;Pgh;Feb.15.
Kellor,Mary A;--Winifred A. Stine;60160;Montg.Co;Apr.4.
Kellor,Mary E;--Mary A. Wild;80846;Darby;May 29.
Kellor,Savina E;--Elizabeth M. Stout;2381;Conshohocken;
Jan.23.
Kellor,William J;--Elsie Gross;113273;Phila;July 10.
Kellors,--;--Lee F. Meyer;168024;Titusville;Sept.22.
Kellot,Edna M;--Lillian Wible;90217;Huntingdon Co;May
May 15.
Kellott,--;--Virginia M. Nader;161225;Dauphin Co;Aug.3.
Kellott,--;--Lillie M. Dunn;158539;Franklin Co;Sept.24.
Kellott,--;--Myrtle Kellott;122899;Fulton Co;July 19.
Kellott,--;--Lizzie Kellott;140529;Bed.Co;June 22.
Kellott,--;--Catharine A. Hembaugh;56451;Franklin Co;
Apr.27.
Kellott,--;--Lottie Shaffer;140536;Bed.Co;July 25.
Kellott,--;--Lida M. Barton;140525;Bed.Co;May 22.
Kellott,--;--Rose Deshong;58859;Fulton Co;Apr.13.
Kellott,--;--Zelda Laidig;6758;Fulton Co;Jan.5.
Kellott,--;--Clara G. Peck;164398;Newville;Sept.23.
Kellott,--;--Laura Deshong;174280;Fulton Co;Sept.15.
Kellott,--;--Elva Autchal;174277;Fulton Co;Oct.5.
Kellott,--;--May Lader;176718;Fay.Co;Oct.30.
Kellott,Carolyn C;—Anna J. Clark;53837;Ambridge;Apr.11.
Kellott,Catharine;--Juda E. Henry;130992;Bed.Co;July 9.
Kellott,Charles L;--Pauline Bryan;194958;Franklin Co;
Nov.5.
Kellott,Clarence C;--Rebecca Gordon;63282;Franklin Co;
Apr.2.
Kellott,Clarence;--Laura E. Kellott;102536;Fulton;
June 7.
Kellott,Ernest R;--Bannie Cook;39123;Bedford Co;Feb.3.
Kellott,Elizabeth P;--Pauline K. Kellott;174143;Grove
City;Oct.26.
Kellott,Elsie E;--Ethel C. Holtry;158294;Cumb.Co;
Sept.10.
Kellott,Florence L;--Mary M. Foor;151027;Bed.Co;Aug.3.
Kellott,George;--Emma Knipple;142939;Cambria Co;
Aug.27. / 142939
Kellott,Harold R;--Rose E. Paylon;102535;Fulton;;June 2.
Kellott,Harper J;--Mary Ritchey;28706;Fulton Co;Feb.17.
Kellott,Jacob E;--Margaret Barmont;23385;McConnells-
burg;Feb.14.

MELNICK, FRANCES K. - ROSIE MAZUR; 137044; BLAIR CO.; 8/8

Melnitskey, Mary - Anna Daniels - 182967 ←
Pgh. - Oct 15

Melnychuk, Mary - Julia Brozak - Lehigh Co
5-3-18 - 78395

Melnyk Magdalena - Paulina Popodiuk
233664 Wilkes Barre Nov. 24

Mellott,Lillian;--Bessie Heinbaugh;144538;Fulton Co;Aug. Aug. 6.
Mellott,Mardin I;--Maud Mellott;231048;Fulton Co;Sept.6.
Mellott,Margaret E;--Mae B. Mellott;169770;Ambridge; Oct.14.
Mellott,Matilda;--Ruth Hurley;232078;Fulton Co;June 29.
Mellott,Quay;--Ethel F. Kehler;90 856;Elk Co;May 1.
Mellott,Rhoda L;--Anna E. Deshong;53852;Ambridge;Apr.24.
Mellott,Williard;--Alda Sharp;156081;Ambridge;Sept.3.
Mellott,Woodrow W;--Lorenna C. Mann;183003;Pgh;Oct.26.
Mellow,David S;--Ruth O. Gibbs;113344;Phila;July 8.
Melloy,--;--Katharine Deveny;155337;Phila;Aug.15.
Melloy,Charles C;--Louise Watson;59132;Hbg;Apr.1.
Melman,Esther;--Anna Klawansky;107394;Pine Grove;June 27.
Melman,William;--Hannah Mierhock;115487;Phila;June 27.
Melnacach,Alex;--Elsie Gulich;138401;Somerset Co;Aug.20.
Melne,Lillian;--Lillian M. Hammill;142630;Westmd.Co;Aug.1
Melneck,Peter;--Eva Sheved;86793;Westmd.Co;Mar.27.
Melnek,Sofia;--Mary Botchek;176732;Mt.Union;Oct.1.
Melnicht,Louie;--Dora Gross;223998;Phila;Nov.22.
Melnick,--;--Katie Baker;126711;Norris;July 10.
Melnick,--;--Katie Baker;126711;Norris.July 10.
Melnick,George;--Nellie Sultonyuk;219150;Phila;Dec.22.
Melnick,Melvin;--Sadie Cooper;31809;Phila;Feb.21.
Melnick,Michael;--Katie Maskavich;128679;Scranton; July 30.
Melnick,Raphael;--Mary Donovitz;155163;Phila;Aug.14.
Melnick,Samuel;--Rose Borinstein;134640;Phila;Aug.9.
Melnick,Sophia;--Agata Jaglos;44174;Lux.Co;Mar.15;
Melnik,--;--Annie Podduck;78381;Allentown;May 10.
Melnik,Frank;--Tenn a Pritiskacz;85722;Schuyl.Co;Mar.18.
Melnik,George;--Katharine Kapuscinka;31810;Phila;Feb.22.
Melnik,Mike;--Mary Belanchik;165847;Rankin;Sept.30.
Melnik,Mikulas;--Rosalia Levebna;226113;Leetsdale;Dec.23.
Melnik,Olga;--Mary Kaplitna;35371;Somerset Co;Mar.14.
Melnik,Parine;--Annie Kotinkarits;140553;E. Conemaugh; Aug. 16.
Melnik,Roman;--Genowefa Plasgowieczka;115451;Phila;June 2
Melnik,Stephan;--Paraska;Melnik;75852;Phila;May 11.
Melnor,Elizabeth T;--Theresa;Dolgas;43828;Jeff.Co; Mar.7.
Melnyk,Anastaya;--Luwdonka Maskalick;136205;Phila;July 30
Melnyk,Dmytro;--Paranka Lef;120090;Chester;July 12.
Melnyk,Michael;--Annie Struginski;142781;Johnstown; Aug.11.
Melnycki,Mike;--Polly Lulyn;215961;Luz.Co;Nov.20.
Melody,Rose;--Rose Mott;38642;Wyoming Co;Feb.23.
Meloff,Martin;--Pauline Winiker;232823;Phila;Sept.20.

MELORUM, VIRGINIA E- M. DARYMAN-YORK 8/8-150960-18

Edward S. Melchen 21/9/5-18
Lack Co. C. Jagneska

Melegram,Filameno A;--Tomassino Pelegro;134651;Phila;Aug. Aug.15.
Melegrana,Angiolina A;-- Antionietta Barbien;153273;Phila Sept.7.
Melenas,George C;--Catherine Nicholas;104139;Lancaster; June 9.
Melo nch,Olga;--Stella Merzuro;125008;McKees Rocks; July 17.
Meloni,Carmine;--Mary Dippilitto;177732;Norristown;Oct.8.
Melonic,Pamper;--Antonetta Sabonie;195037;Mt.Union; Nov.8.
Melonsky,Lilly;--Lilly Dictchecker;202196;Allentown;Dec. Dec.13.
Melorich,Martha;--Ellen Peck;157243;Carbon Co;July 2.
Melott,Ester V;--Anna Shreve;206689;Beaver Co;Dec.11.
Melowski,Bernard;--Mary Pruss;117550;Pgh;June 28.
Meloy,--;--(S.B.)--Pearl Ullone;36856;Washington Co; Mar.26.
Meloy,Luther J;--Mary E. Rowan;63973;Pottstown;Apr.3.
Meloy,Martha;--Alice L. Lambie;29206;Wash.Feb.10.
Meloy,Robert;--Margaret Dobins;8044;Canonsburg;May 28.
Meloy,Willard C;--Pearl Ullom;36655;Washington Co;Mar.28.
Melozzo,Alesandro;--Luigia Papella;86203;New Castle; May 6.
Melozzo,Egnaco;--Josephine Alluo;28781;West Wyoming;Feb. Feb.28,
Melrose,Maud E;--Mary E. Melrose;63617;Pgh;Apr.7.
Melsavage,Stanley;--Josephine Agnatavitch;213363;Scranton ← Oct.11.
Melskie,Stanley;--Della Bouquir;124160;Kulpmont;July 6.
Melso,--;-- Katie Wishavage;64545;Ridgway;Apr.17.
Melsol,Mike;--Victoria Gagott;160325;Franklin;Sept.11.
Melson,James E;--Rose B. Lile;114571;Phila;Apr.25.
Melter,Curtis A;--Emma A. Hartleb;19863;Erie;Feb.21.
Meltin,--;--Hazel Wilson;126426;New Castle;July 18.
Melton,--;--Isabel Riley;169476;West Newton;Sept.5.
Melton,Jesse E;--Anna Melton;223987;Phila;Nov.25.
Melts,--;--(S.B.)--Bertha Smeltz;167125;Lanc.Co;Sept.27.
Meltz,--;--Gertie Miller;113225;Phila;July 5.
Meltz,[illegible];--Hennie Weiss;228443;Phila;Dec.24. – Morton
Meltzer,Albert;--Jennie Sussman;115396;Phila;June 26.
Meltzer,Anna H;--Anna Casorf;134599;Phila;Aug.13.
Melubowicz,--;--Mary Buryuski;167336;North'd .Co; Sept.8.
Meluchak,Elizabeth;--Anna Zunokko;122385;Freeland; July 6.
Meluskey,Mildred R;--Magdelene Adams;62072;Schuyl.Co; Apr.8.
Melusky,Edward;--Stasia Melusky;89659;Shenandoah;May 26.
Meluszusky,Magdalene;--Josephine Musaluskie;20471;Forest City;Feb.15.

Melville, George Wilson - Mabel Cash - 170310 West'd Co.
Sept. 30

Isenberg Morton - Lottie Yosler -
233861 Phila. Mar. 21

Hilda Lydia

Melvarose,Matilda;--Mary Rebeli;117746;Allegheny;July 3.
Melville,Donald;--Martha Rue;62176;Monongahela;Apr.11.
Melville,James H;--Martha B. Teer;153351;Phila;Sept.14.
Melville,Mary E;--Mary F. Middleton;72481;Phila;Mar.24.
Melville,Walter C;--Ethel Strope;148052;Sayre;Aug.15.
Melville,Wilson J;--Mable Cash;170310;Arnold;Oct.10.
Melvin,--;--Carrie Jackson;18774;Claysville;Feb.10.
Melvin,--;--Belle Hobart;141700;Greenville;July 10/
Melvin,Anna;--Ida Blanck;179117;Reynoldsville;Sept.11.
Melvin,Bernard R;--Bertha M. Pfefferl;21805;Johnstown;Feb.
Feb.15.
Melvin,Jean E;--Anna K. Johnston;126398;New Castle;July 6.
Melvin,Jenieve E;--Viola Hubbard;75694;Phila;May 12.
Melvin,Kenneth;--Josephine Caretti;20684;Indiana Co;Jan.20
Melvin,Margaret;--Ellen O'Donnell;77591;Phila;Apr.14.
Melvin,Mary;--Mary Williams;178522;Pittston;Oct.7.
Melvin,Mary R;--Winnifred M. Cauley;70532;Phila;Apr. 4.
Melygar,John C;--EmmaC. Mehl;89880;Connellsville;
Apr.29.
Melyk,Charly;--Melie Ruchar;142865;Johnstown;Aug.22.
Melynichak,Helen;--Anna Rohaly;81034;McKeesport;Apr.25.
Melzer,Amanda G;--Amanda Kaiker;77564;Phila;Apr.4.
Melzler,Robert H;--Ida M. Kennedy;220201;Phila;July 22.
Memcacci,--;--(S.S.)--Tecla Landine;165265;Ridgeway;
July 29.
Memdenhall,Sarah A;--Grace A. Peters;159070;Downingtown;
Sept.30.
Memeth,Gertrude;--Elizabeth Politzer;31783;Phila;Feb.1.
Memetz,Stanley;--Agnes Kleas;23990;Westmd.Co;Feb.22.
Memistkus,Sally;-- ally Kunas;116878;Pgh;July 8.
Memkowicz,Helen;--Anna Memkowicz;38418;Farrell;Mar.28.
Memme,Virginia;--Anna Cerasantucca;15049;Phila;Jan.2.
Memmi,--;--Atophene Spezza;1253;Huntingdon Co;Jan.15.
Memmi,Abele;--Grazia Fasciana;189481;Huntg.Co;Oct.19.
Memmo,X;--Flomena Daniele;44811;Renovo;Mar.14.-Amerigo S.
Mems,Benyug;--Luse Memredy;132830;Pgh;Aug.22.
Menaggi,Maty;--Ada Cucchi;205576;Alleg.Co;Dec.21.
Menagh,Ruth L;--Fannie H. Menagh;88411;Delaware;May 13.
Menagia,Mary;--Asmuna Stialiono;184973;Phila;Oct.3.
Menaker,[illegible];--Helen Model;155126;Phila;Aug.27.
Menale,Elmado;--Angilino Napoli;70364;Phila;Apr.25.
Menan,Irene Ruth-Hamie Bergman;147933;Sharpsbg;Aug.1.
Menarcsik,--;--Eva Horvat;61639;Fay.Co;Apr.11.
Menardii,Evelyn;--Kate D. Haag;155262;Phila;Aur.22.
Menardy,Virginia;--Lilian Bowen;224113;Phila;Nov.17.
Menarick,George;--Annie Savda;129987;Schuyl.Co;June 30.
Menary,Anna E;--Elizabeth Blair;49378;Pgh;Mar.19.
Mencaralli,Evaline;--Asunta Chappini;190058;Alleg.Co;
Oct.24.
Mencavicz,Joseph;--Anna Bucanovicz;180504;Shenandoah;
Oct.8.

Menchey, Jennie Cecelia - Jennie Cecelia Stover -
232719 - Columbia June 9.

Menconi Tegnin - Annie Barry
229187 Coaldale Dec. 8
Mendel, Harry Conrad Jr. 958-39; Lillian M. Creese; Pgh. 6-2

Mendicino Domenick - Frances
Maria Morsore - 229718 - Scranton
Oct. 14

Mencawicz,Joseph;--Anna Bucanowicz;180504;Shenandoah; Oct.6.
Mencca,Armando;--Susie Calogie;3116;Alleg.Co;Jan.20.
Mencene,Rita;--Annie Boioni;224036;Phila;Nov.18.
Mencer,Earl R;--Anna Wells;173770;Farrell;Oct.6.
Mench,Anna M;--Katherine Zimmer;10621;St.Clair;Jan.18.
Mench,George W;--Eliza beth A. Wallace;75802;Phila;May 22,
Mench,Harvey P;--Nora Middletown;65921;Northumb.Co;Apr.28,
Mench,Miriam G;--Martha Black;187376;Phila;Sept.23.
Mench,Samuel L;--Bella M. Vimer;109128;North'd.Co;June 17.
Menchemsky,Mary;--Helen Jacobs;63857;Pittston;Apr.7.
Menchey,Harold B;--Susie E. Billet;36492;Columbia;Mar.19.
Menchin,Dino;--Olivera Chievani;25472;Luz.Co;Feb.27.
Menchinski,Joseph;--Agnes Kasulas;42208;Minersville;Mar. Mar.23.
Menchio,John P;--Pearl B. Smith;148209;Snow Shoe;Aug.8.
Menchona,Pauline;--Josephine Benning;113310;Phila;July 11.
Menchyk,Nicola;--Kaydee Cioak;157185;Butler;Sept.27.
Mencker,Gertrude;--Rebecca Goldberg;67650;Wilkes Barre;Apr Apr.2
Menconi,Charles;--Annie [illegible];229880;Coaldale;Dec.8.
Mend,Anna B;--Anna Hancock;56253;Chester;Apr.12.
Mendah,--;--Mary Buchwack;174813;Ind.Co;Oct.16.
Mendale,Annie;--Annie Copechele;10945;Fay.Co;Jan.20.
Mendall,Joseph;--Annie Gehweiler;16980;Berks Co;Feb.13.
Mendas,Oscar;--Fannie Valinsky;221604;Phila;Oct.30.
Mendel,Louis R;--Mary Mendel;55947;Alleg.Co;Apr.22
Mendel,Suzanne;--Dorothy Benerman;185985;Phila;Aug.13.
Mendelbaum,Bernis F;--Tillie Miller;12983;Pgh;Jan.15.
Mendell,Lindi;--Lieli Zaltotazier;6198;McKeesport;Jan.29.
Mendelsohn,Leonard;--Esther Hershovitz;72448;Phila;Mar.32.
Mendelsohn,Robert K;--Elsie Kendrick;44513;Reading;Mar.28.
Mendelson,Bessie G;--Clara Mogcowitz;30471;Pgh;Jan28.
Mendelson,Norman;--Rosie Hoffman;70322;Phila;Apr.18.
Mendelson,Sarah;--Rose Spvaik;153318;PhilaSept.5.
Mendenahll,Dolores M;--Katie Myers;36495;Columbia;Mar.23.
Mendenhall,Moran G;--Erma J. Massey;146083;Chester Co; July 5.
Mendenhall,Mary L;--Elizabeth McCockle;208939;Lancaster;No Nov.22.
Mender,--;--(S.D.)--Mary Reikel;95299;Phila;May 16.
Mendicena,Carman T;--Mary Decenco;25133;Pitcairn;Feb.1.
Mendicino,Michele;--Josephine Chrose;86800;N. Belle Verm Mar.12.
Mendicino,Carlo;--Vincenza Marasca;189420;Fay Co;Nov.3.
Mendicino,Michele;--Josephine Chrose;86800;N.Belle Vernon; Mar.12.
Mendick,Oscar;--Dorothy Rapaport;187226;Phila;Sept.8.
Mendick,Simon;--Jennie Gordon;115438;Phila;June 13.

Mildred Phillips

Mendick,Simon;--Jennie Gordon;115438;Phila;June 13.
Mendikowski,Charles;--Katie Marotko;148448;Sugar Notch;
Aug.4.
Mendina,Parry;--Mary Begher;7063;Minersville;Jan.25.
Mendis,Katarzina;--Katarzina Kurston;203528;Alleg.Co;Dec.
Dec.24.
Menditto,Alberto;--Teresa Ferrato;155137;Phila;Aug.28.
Mendlehan,Norman Y;--Mehri Wolff;118574;Beaver Falls;
July 5.
Mendler,Charles R;--Minnie Leish;32537;Lewistown;Feb.2.
Mendler,John A;--Marian Fairchild;126598;Luz.Co;July 25.
Mendler,Magdalene A;--Anna Shuler;227051;Unept.Sept.9.
Mendlin,Burney;--Hilda Himmelfert;223923;Phila;Nov.9.
Mendlow,Louie;--Rose Conreich;61081;McKeesport;Apr.11.
Mendolia,Melchiona;--Mary Taravella;117556;Pgh;June 26.
Mendoza,Alfred J;--Mary A. McCann;220343;Phila;Sept.25.
Mendoza,Frances;--Frances Harrington;219198;Phila;Dec.13.
Mendosa,Lucille Rae;--Sadie L. Caplan;151978;Pgh;Sept.6.
Mendozini,Clement;--Pauline Bonafidi;23672;Schuyl.Co;
Feb.8.
Mendygral,Maggie;--Mary Kalaman;131519;Luz.Co;July 13.
Mendyko,--;--(S.B.)--Nellie Mikosh;139596;Wash.Co;July 8.
Menear,France E;--Kathryn Gray;206039;Elizabethtown;
Dec.28.
Menear,Mary E;--May Mentz;23272;Dauphin Co;Feb.1.
Meneely,Jay A;--Jesse Doman;55674;Washington Co;Mar.16.
Menefee,--;--Alice V. Kiehl;42486;Monessen;Feb.11.
Menefel,Mildred E;--Ada E. Simpson;10560;Scottdale;
Jan.17.
Menelli,--;--(S.B.)--Theresa Pate;159904;Erie;Sept.7.
Menelly,Eliza beth (S.B.)--Elizabeth Procter;70514;
Phila;Apr.15.
Menelly,Jennie (S.B.)--Elizabeth Procter;70515;Phila;Apr.
Apr.15.
Menendez,Margaret B;--Irene McConney;31932;Phila;Feb.3.
Meneo,Maria C;--Tratvia Venuto;31869;Phila;Feb.12.
Meneoni,Ferginia;--Anne Barry;229187;Coaldale;Dec.8.
Menetti,Charles;--Mary Devinatico;174544;Crawf.Co;Oct.5.
Meng,Helen E;--Marie Brandlein;188193;Leechburg;Oct.3.
Meng,Raymond;--Rachel Loher;134622;Phila;Aug.3.
Mengarelli,Wilhamer;--Larsa Carone;142447;Hazleton;
Aug.9.
Menge,Alvina F;--Florence Mawhinney;51797;Phila;Mar.9.
Menge,Daniel W;--Katharine M. Muss;84249;Lancaster;
May 29.
Menge,~~Helen G~~;--Alma M. Lipton;5741;Lock Haven;Jan.28.
Mengee,Fredrick G;--Mabel McCracken;141741;Galeton;July
July 30.
Mengel,--;--(S.B.)--Sallie Schaeffer;78493;Schuyl.Co;
May 30.

Mingle - Hilda A. - Florence Corner
110986 - Williamsport - 6-21

Mengel,--;--(S.B.)--Sallie Schaeffer;78493;Schuyl.Co;
May 30.
Mengel,--;--Mary Balthaser;212900;Berks,Co;Dec.11.
Mengel,--;--Laura Bretz;30459;Frackville;Jan.19.
Mengel,--;--Sarah A. Knecht;171131;Monroe Co;Oct.21.
Mengel,--;--Elizabeth Hertzog;141424;Fountain Hill;July
July 31.
Mengel,--;--Katie Gaugloff;102097;Frackville;June 23.
Mengel,--;--Sallie A. Ulrich;83101;Berks;May 16.
Mengel,Ann;--Mary A. Rives;115472;Phila;June 27.
Mengel,Arline J;--Priscilla Mungel;124535;Lebanon;June 29.
Mengel,Earl D;--Mary A. Burkey;84369;Leb.Co;May 1.
Mengel,Earnestina M;--Annie H. Mengel;150007;Berks Co;
July 31.
Mengel,Edna R;--Anna R. Shearer;141279;Berks Co;Aug.9.
Mengel,Helen E;--Lizzie Shank;163706;Leb.Co;Sept.7.
Mengel,Helen M;--Annie Steely;70756;Berks Co;May 6;
Mengel,Howard S;--Edna M. Schaeffer;137410;Schuyl.Co;Aug.
Aug.25.
Mengel,Juanita O;--Anna E. Stahl;170159;Allentown;Oct.12.
Mengel,Lillian A;--Stella Mensel;132239;Beaver;Co;
July 1.
Mengel,Martha I;--Isabel Schwartz;160029;Reading;Sept.8.
Mengel,Paul E;--Elsie Hughes;8846;Reading;Jan.29.
Mengel,Ralph E;--Mary A. Rubright;188856;Auburn;Oct.22.
Mengel,Ruth L;--Almira Phillis;3881;Beaver Co;Jan.24.
Menger,~~Mary~~;--Ruth J. Dube;21565;York Co;Feb.20. Ethel May
Menges,--;--Ella Nagle;34251;Allentown;Mar.6.
Menges,David Wineka;29415;York;Feb.13.
Menges,Eleanor;--Elizabeth Coyle;72407;Phila;Mar.28.
Menges,Fannie I;--Grace Fry;47173;Turbotville;Mar.21.
Menges,Frank;--Carrie Napook;225298;Beaver;Dec.20.
Menges,George R;--Edna Moulder;139814;Chester Co;Aug.13.
Menges,Leona M;--Florence M. Wright;139963;Dauphin Co;
Aug.17.
Mengini,Mary;--Angile Morito;209192;Latrobe;Dec.28.
Mengisen,Rose M;--Bertha M. Brory;160563;Franklin;
Sept.6.
Mengle,--;--(S.B.)--Gertrude Tierney;49456;Pgh;Mar.2.
Mengle,--;--(S.B.)--Mary Egeler;85154;Readville;Feb.7.
Mengle,--;--Iva M. Rogers;214182;Northd.Co;Dec.19.
Mengle,--;--Sallie Faust;203700;Berks Co;Dec.17.
Mengle,Alice;--Florence G. Bower;110976;Duncport;June 21.
Mengle,Doris S;--Mabel Bishop;77534;Phila;Apr.29.
Mengle,Foster J;--Addie Bennett;188853;Schuyl.Co;Nov.10.
Mengle,Harry L;--Edna M. Meckley;102788;Dauphin;June 13.
Mengle,June R;--Pearl M. Harmon;99313;Bethlehem;June 5.
Mengle,Philip J;--Emma Bressler;86088;Schuyl.Haven;
Mar.24.

Mengle, Phyllis Joyce Birkco Sallie Foust
203700-18

Thelma L. Menne - M. Nelson -
Phila. - 32 1553-18 10-20-18

Menne, Elma see
Nelson, Elma M.

Kengle,Philip J;--Emma Bressler;66088;Schuyl.Haven; Mar.24.
Kengle,Robert J;--Cora Gibson;147268;Reading;Aug.8.
Kengoni,Lina;--Domenica Pascoline;150204;Vinton; Aug.3.
Kengoni,Marie;--65038;Schuyl.Co;Apr.14.Mary Fellin.
Kengus,Mary;--Mary Kalenoskey;214870;Fay.Co;Oct.25.
Kenham,--;--Nellie Claycomb;214398;Somerset Co;Dec.8.
Kenhart,Betty;--Elizabeth Mitchell;66880;Fay.Co;Apr.8.
Kenhart,Josephine;--Marilda Tordo;47310;Dyoming Co;Mar.18.
Kenhart,Mary;--Lekana Leck;106193;Hanticoke;June 18.
Kenhennit,Leroy;--Elizabeth Williams;87659;Pen Argyl;May May 7.
Kenia,Amalia;--Katharine Mania;84541;Latrobe;May 13.
Kenicheeti,Elda;--Annie Ganatanni;4613;Dauphin Co;Jan.7.
Kenichetti,Fernando;--Guilia Faramelli;28734;Vinton;Feb. Feb.28.
Kenichiello,Martha;--Angelina Kenichiello;198372;Old Forge;Nov.26.
Kenichini,Gaetano;--Laura Di Canzio;31837;31837;Phila;Feb. Feb.13.
Kenichini,Tony;--Anna DelRosario;113258;Phila;July 3.
Kenigini,James;--Katie Kelango;139554;Wash.Co;Aug.11.
Kenita,Guiseppe;--Paola Pisicaro;153376;Phila;Sept.3.
Kenke,Henry;--Marie Tuffy;113340;Phila;July 5.
Kenkel,--;--Bertha Fitch;147860;Scranton;July 23.
Kenken,Joseph;--Francis Xausman;309797;Chester Co; Sept.13.
Kenker,Ruth;--Naomi R. Leach;16714;Ashland;Feb.13.
Kenkes,Ruth;--Ray Levin;223869;Phila;Nov.18.
Kenkewicz,Stiney;--Antonie Harriskewicz;89637;Shenandoah; May 8.
Kenkewicz,Walter;--Emilia Konopka;167636;Shenan;June 7.
Kenko,Cyril;--Elizabeth Paholskie;210361;Mt.Carmel; Dec.18.
Kenko,John;--Paruska Zembie;189071;Alleg.Co;Oct.2.
Kenkryk,--;--(S.B.)--Frozani Baron;214937;Lehigh Co;Dec. Dec.12.
Kenleck,George;--Annie Shaw;87737;Luz.Co;Apr.24.
Kenna,--;--Adeline Dapice;116705;Pgh;July 5.
Kenna,Andonetta;--Francesca Kenna;8670;Palo Alto;Jan.17.
Kenna,Angelo P;--Maria Grizza;73343;Phila;Mar.30.
Kenna,Rita Y;--Maria A. Carunchio;170260;Ambler;Oct.1.
Kenna,Thomas;--Eleanor R. Dougherty;14894;Phila;Jan.25.
Kenne,Carmela M;--Luisie Peverylio;107275;Pittston;June June 20.
Kenne,James;--JennieSenebaldi;36113;Chester;Mar.7.
Kenne,John;--Ruth M. Winder;48221;Lycoming;Co;Feb.25.
Kennell,--;--Edna F. Dapew;136263;Beaver Co;July 29.

MENNITTO, ROSE J. - FRANCES DESIMONE
WESTMORELAND 4/22 63069-18

MENOWSKI, JULIA -- CATHERINE FERENCZ, 174403;
BROAD TWP.; SEPT. 20.

Hennell,--;--Edna F. Depew;136266;Beaver Co;July 29.
Hennig,--;--Ivah Becker;25642;Pottsville;Jan.22.
Hennig,Paul;--Iva Becker;212549;Pottsville;Dec.27.
Henning,John J;--Lillian Treinor;70459;Phila;Apr.18.
Hennis,--;--Julia McIver;96309;Pgh;June 21.
Hennor,John S;--Marie Holm;217368;Pgh;Dec.4.
Henoggi,Robert;--Francesca Biy;131490;Alleg.Co;July 3.
Henoher,Ross G;--Maudi Cunningham;38907;Greensburg;Mar.2.
Henold,Dorthy H;--Flossie Turner;123722;Greenville;July 24
Henold,Viola;--Mary Melissa McChesney;81761;Ellwood City;
May 9.
Henosue,Anna;--Maria Pamale;205803;Erie;Dec.7.
Henow,Benjamin F;--Adaline H. Pfeiffer;180013;Bucks Co;
Aug.13.
Henscavige,--;--(S.B.)--Victoria Staselka;109420;Sch yl.Co
June 2.
Hensch,--;--(S.B.)--Susan Coonley;8950;Reading;Jan.16.
Hensch,Dorthy R;--Sarah Ellen Houck;18151;Columbia Co;Feb.
Feb.11.
Hensch,Henry J;--Nellie A. Shearer;209970;Middleboro;Dec.
Dec.2.
Hensch,Jonathan S;--Mary M. Stoner;109180;Sunbury;June 1.
Hensch,Laura A;--Gussie Granitzki;1930;Col.Co;Jan.24.
Hensch,Miriam G;--Florence E. Baker;209171;Union Co;Dec.1.
Hensch,William;--Esther Wentling;146759;Pennsburg;
Aug.13.
Hensch,William O;--Florence C. Long;202943;Bloomsburg;
Dec.1.
Henser,Leroy W;--Darl Brant;64636;Somerset Co;Apr.9.
Henser,Robert J;--Minnie Green;116664;Pgh;July 25.
Hensinger,Arthur R;--Helen S. Reinhard;137229;Allentown;
Aug.14.
Hensinger,Glen E;--Esmeralda Crabtree;88718;Schuyl.Co;
May 25.
Hensinger,Cleo V;--Helene Flyler;63037;Northampton;
Mar.31.
Hensinger,Jere;--Bessie Irvine;7862;Northampton Co;
Jan.10.
Hensinger,John A;--Elba M. Sherman;108360;Schuyl.Co;June
June 11.
Hensinger,Katherine M;--Frederick M. Fritz;22239;Lehighton
Feb.16.
Hensinger,Viola M;--Matilda Erv ;24693;Northampton;Jan.9.
Henson,Pace H;--Chiarina DiLeva;191655;Erie;Nov.11.
Henster,Ralph O;--Anna M. Owens;180643;Scottdale;Oct.21.
Henszak,George;--Anna Turus;80962;Dunmore;May 23.
Hent,Richard;--Anna Otmen;195263;Nthd.Co;Nov.17.
Henta,--;--Eva Semczk;182981;Pgh;Oct.20.

Correc. 2/25/27 - Mentz, Helen - Mary Choby -
Shenandoah - 9/20/18 - 167583

Menta,--;--Eva Semczk;182981;Pgh;Oct.20.
Menta,Peter;--Julia Sucura;128680;Scranton;July 31.
Menta,Salbatore;--Giuseppina Carsello;113364;Phila;July July 17.
Mentch,--;--Pearl M. Qwenzler;78071;Altoona;May 11.
Mentch,--;--Elizabeth Weaver;191567;Camb.Co;Nov.29.
Mentch,Mary E;--Grace Spraving;130131;Sankertown;July 16.
Mente,Paulino;--Agatha Zaffala;70548;Phila;Apr.4.
Mentek,Frank;--Brunislava Lespretor;159458;Wash.Sept.20.
Mentello,Antonia;--Silonia Colella;77541;Phila;Apr.23.
Mentesky,Helen;--Annie Krupillus;148952;Shenandoah;Aug.14.
Mentger,Mary E;--Anna Leary;36289;Connellsville;Feb.2.
Mento,Concetta;--Marianna Riccard;70363;Phila;Apr.16.
Mento,Frank;--Josephine Grosso;187426;Phila;Sept.21.
Mento,Frank;--Anna Babbay;168899;Winton;Sept.4.
Mentor,Doris H;--Carrie A. Brown;21508;Wayne Co;Feb.25.
Mentor,William;--Eva Behr;56553;Crawford Co;Apr.12.
Mentranko,Adam;--Pauline Montra;146120;Olyphant;Aug.1.
Mentz,Vincenzina;--Cansetta Tine;72351;Phila;Mar.8.
Mentzell,Raymond J;--Margaret S. Sebring;197781;Lehigh Co; Nov.6.
Mentzen,--;--Ada Cauffman;181541;Frank.Co;Oct.18.
Mentzer,--;--(S.B.)--Elva Baum;197301;Reading;Nov.2.
Mentzer,--;--Ethel M. Monn;110608;Franklin Co;June 20.
Mentzer,--;--Martha E. Sollenberger;18447;Franklin Co; Feb.6.
Mentzer,--;--Nellie I. Hatherlee;131163;Waynesboro; July 3.
Mentzer,--;--Grace Gillman;10757;Tyrone;Jan.30.
Mentzer,Anna M;--Matilda Kiehl;224001;Phila;Nov.21.
Mentzer,Emma W;--Naomi Wise;140941;Lanc.Co;Aug.1.
Mentzer,Esther;--Bessie Hoch;42721;Cumb.Co;Mar.3.
Mentzer,Esther G;--Olice Gutshall;165105;Orbisonia; Sept.6.
Mentzer,Frederick B;--Mabel Becker;163736;Leb.Co;Sept.15.
Mentzer,Gertrude J;--Katheyn A. Criasman;61345;Martinsburg Apr.22.
Mentzer,Harold;--Mary McJuor; 24180;Cumb.Co;Feb.21.
Mentzer,Harry;--Lynda Hertzog;204952;Denver;Nov.22.
Mentzer,Joseph;--Agnes Hessar;59716;Armstrong Co;Apr.20.
Mentzer,Leo A;--Elizabeth Millward;21430;Fay.Co;June 27.
Mentzer,Mary;--Clara Hietibidle;7436;Newville;Jan.1.
Mentzer,Rose M;--Rose M. Howman;226184;Lancaster;Nov. 1.
Menyman,Floyd W;--A. May Raygn;230103;Huntg.Co;Dec.14.
Menz,--;--Elizabeth Dunkleman;40383;Jeannette;Mar.31.
Menzalichi,Angelina;--Amelia Biandonella;151979;Pgh;Sept20.
Menzel,--;--(S.B.)--Eva Kanniska;159191;Dickson Cy; Sept.28.
Menzel,--;--Annie Stradel;29970;Pgh;Feb.14.

Menzel,Arthur B;--Dorothy C. Ord;158225;Curwensville;Aug.1
Aug.16.
Menzel,Frank J;--Lorrette C. Menzel;217111;Pgh;Dec.11.
Menzel,Hadrian T;--Sophia Knoll;173405;Erie;Co;Oct.23.
Menzer,--;--Eva Pervin;49379;Pgh;Mar.19.
Menzer,Edward J;--Mary Achamer;200762;Pgh;Nov.6.
Menzer,Mabel;--Margarite Eberhardt;66101;Shenandoah;
Apr.4
Menzezof,Anna;--Anna Dobas;202532;Braddock;Dec.24.
Menzi,Floyd H;--Mary M. Menzi;209228;Westmd.Co;Dec.14.
Menzi,Leargy;--Cora D. Menzi;200718;Pgh;Nov.5.
Menzies,Dorathy R;--Lilly Hill;217616;Pgh;Oct.22.
Menzl,William F;--Anna Koch;98516;Allegheny;June 13.
Menzo,Angela Liboria;--Rachela Cotogno;70541;Phila;Apr.3.
Meok,Loretta;--Elizabeth Meok;151876;Pgh;Sept.8.
Meola,Girolomo;--Assunda Dainta;193495;Johnstown;Nov.26.
Meonar,Bram;--Jula Zuze;173839;Fay.City;Oct.29.
Meorra,--;--(S.B.)--Inanacalata Mucera;185045;Phila;Oct.7.
Meovich,Joseph S;--Susie Cotalash;82706;Homestead;May 28.
Mer,Joseph F;--Catharine Butler;153352;Phila;Sept.6.
Merak,Harry;--Sofia Centritan;23894;Monessen;Feb.26.
Merak,Susie;--Susie Spesak;179175;Roscoe;Oct.21.
Meranda,Kenneth;--Josephine Stillwagon;139220;Connellsville;Aug.16.
Merando,Anna;--Dilocota Atri;194751;Carbon Co;Nov.27.
Merat,Marie E;--Hazel G. Coudriet;60070;Clfd.Co;Apr.2.
Merback,Ralph E;--Alice Johnson;170263;Montg.Co;Sept.30.
Mercadante,Carolina;--Angiolina Petruzzello;54428;Ashley;
Apr.13.
Mercadante,William F;--Blanche Graden;36118;Chester;Mar.9.
Mercado,Matilda;--Anna Alvarado;46883;Tyrone;Mar.4.
Mercaldi,Thomas J;--Clara Marena;75866;Phila;May 24.
Mercaldo,Edward.S;--Caroline B. Young;153298;Phila;
Dominic
Sept.4.
Mercanti,Maria A;--Teresa DiPierro;72415;Phila;Mar.5.
Mercardo,Carolina;--Otila Flores;109776;Tyrone;June 6.
Mercelle,Mary O;--Jeannette Neal;203061;Blairsville;
Dec.9.
Mercer,--;--Minnie D. Mercer;216113;Warren;Dec.8.
Mercer,--;--Bessie Switzer;79881;Clarion Co;Apr.23.
Mercer,--;--Margaret K. Brown;100781;Clfd.Co;June 25.
Mercer,--;--Jennie Mercer;51764;Phila;Mar.14.
Mercer,--;--Han Williams;6286;McKeesport;Jan.7.
Mercer,Audrey J;--Emily Goran;93396;Phila;June 17.
Mercer,Carol S;--Madeline Mercer;158401;Chester;Sept.16.
Mercer,Carol Smith;--Madeline Mercer;158401;Chester;Sept.
Sept.16.
Mercer,Carrie E;--Lillian E. Ford;100730;Downingtown;
June 16.

Mercer, Julia - Danie Heackfield - 232915 -
Phila May 15

Leona Mercer - E. M. Covine - Clfd -
100781 - 18 6-25-18

Mercer,--;--Nan Williams ;6286;McKeesport;Jan.7.
Mercer,Carrie E;--Lillian E. Ford;100730;Downingtown; June 16.
Mercer,Charles E;--Mamie Merchant;1297;Brookville;Jan.15.
Mercer,George W;--Agnes Gregga;109011;Sharpsville;June 4.
Mercer,Georgia M;--Georgia S. Williams;209671;Monaca;Dec. Dec.22.
Mercer,Harry W;--Edith R. Lawson;124 190;Leetsdale;July 16.
Mercer,Helen;--Eleanor Mert;10507;Snyder Co;Jan.8.
Mercer,Horace L;--Margaret E. Smith;226962;Chester Co; July 8.
Mercer,Jean A;--Adelaide G. Saybolt;115522;Phila;June 29.
Mercer,Jessie M;--Elsie B. Mercer;18991;Chester Co;Feb.15.
Mercer,Leona R;--Leona C. Devlin;75864;Phila;May 22.
Mercer,Lloyd P;--Mary Mohney;45810;St.Marys;Mar.21.
Mercer,Mark E;--Nellie E. Jones;158116;Carrick;Aug.19.
Mercer,Robert M;--Emma Power;70524;Phila;Apr.5.
Mercer,Vincenco;--Louisa Bachi;129406;Ind.Co;July 18.
Merchank,Joseph;--Jennie Johngress;195823;Lawrence Co; Nov.29.
MARCHAND
Merchant,Carl;--Mary Jasper;215320;Wilmerding;Dec.6.
Merchant,Clyde M;--Sylvia Stickle;86304;Lawrence;May 18.
Merchant,Raymond D;--Mary A. Gerner;149960;Wilkinsbg; July 17.
Merchante,Domenica;--Mary Leminario;15157;Phila;Jan.9.
Merchavich,George;--Anela Kukshanka;62050;Minersville; Apr.17.
Mercherly,Edeltrude;--Marion Ritter;134685;Phila;Aug.2.
Mercheskie,--;--Mary Damont;27205;Shamokin;Feb.23.
Merchick,George;--Catharine Malich;60881;Westmd.Co;Apr.3.
Merchoff,Bernard;--Lillian Funk;89072;Steelton;May 2.
Merciai,Maria M;--Chiarina Balasco;117906;Blair;July 9.
Mercilliott,--;--Florence Jewell;102145;Venango;June 18.
Mercinko,Florence E;--Mary Urban;29523;Youngstown;Feb.22.
Merckavich,George;--Anela Kukshanka;62050;Minersville;Apr. Apr.17.
Mercko,Helen;--Mary Postarick;181235;Windber;Oct.27.
Mercosky,John;--Mary Kinspinsko;125951;Somerset Co;July 4.
Mercovichi,Ray S;--Mattie M. Mercovichi;75896;Phila;May 19.
Mercules,--;--Mary Yuscalio;80768;DuBois;May 26.
Mercur i,--;-Catherine,Mercuri;161777;Elk Co;Aug.12.
Mercurib,Helen;--Orlanda Liona;81216;Fay.Co;Feb.24 .
Mercurio,Rita (S.B.)--Rose Mercurio;114690;Phila;May 8.
Mercurio,Giovanni;--Angeline Fragali;157152;Butler;Sept.1.
Mercurio,Jennie;--Maria D. Marchionce;12971;Pgh;Jan.13.
Mercurio,Marie;--Francis Scalise;55006;Barnesboro;Apr.2.
Mercurio,Raffaela;--Orlandina Cramasta;184938;Phila;Oct.5.
Mercurio,Samuel;--Serans Russell;46783;Tarentum;Mar.7.

Grace Louise Meredith - Ruth Meredith - Cambria -
12/18/18 208228

Merenda Vincent P. Fanello 155208 - Phila 8-31

Meres, Frances Mary 214809 M. A. Slosser Merenda
12/15 Fayette Co.

Mercuro,James;--Mary Craiclo;80696;Allog.Co;May 29.
Merecki,Jonie;--Francis Makowska;93411;Phila;June 1.
Mereczman,George;--Lena Peindics;80939;Dickson City; May 25.
Meredith,--;--(S.B.)--Rachel Pilkington;80456;Washington Co;May 21.
Meredith,--;--(S.B.)--Silvia Beckley;195700;New Cumberland; Nov.12.
Meredith,--;--Mary Meredith;180244;Northld.Co;Oct.13.
Meredith,--;--Edna Smith;125771;Mt.Carmel;May 22.
Meredith,--;--Wilhelmina Hall;99524;Alleg.Co;June 8.
Meredith,Emigene;--Mabel Case;102181;Elk;June 20.
Meredith,Evelyn P;--Dorothy Yeattes;158302;Carlisley; Aug.31.
Meredith,George;--Sarah A. Fisher;20542;Elk Co;Feb.9.
Meredith,Homer H;--Mary E. Meckley;59656;Hanover;Apr;28.
Meredith,Isabelle H;--margaret Kane;132954;Pgh;Aug.18.
Meredith,Joseph;--Mary McDermott;187195;Phila;Sept.28.
Meredith,Joseph F;--Olga Louisa Migand;77588;Phila;Apr.27.
Meredith,Lillian H;--Eunice Edwards;216011;Emsport;Apr.30.
Meredith,Lois H;--Mary F. Buckley;75764;Phila;May 17.
Meredith,Margaret L;--Ida M. Holden;18240;Chester;Feb.6.
Meredith,Mary Elizabeth;--Jennie M. Talborn;180788;Towanda; Oct.25.
Meredith,Mary H;--Marcise E. Adams;11968;Washington;Jan7.
Meredith,Orva H;--Helen E. Flohr;191615;Erie Co;Nov.15.
Mereditt,Thomas W;--Eva Hobby;61156;McKeesport;Mar.29.
Mereduth,Florence;--Minnie Thistlwood;228429;Phila;Dec.25.
Meregliane,Nicola;--Carmela Crienotta;15014;Phila;Jan.16.
Merelli,Catherine;--Filomena Santorsolo;123012;Clfd.Co; July 2.
Merena,Eva;--Anna Dubec;148702;Uthd.Co;Aug.27.
Mereney,Leh V;--Elsie Johns;124321;Lemoyne;June 1.
Merenich,Vasil;--Anna Husky;173901;Luz.Co;Oct.15.
Merenicki,John;--Annie Tirka;19334;Donora;Feb.16.
Merenicki,John;--Annie Tirka;19334 ;Donora;Feb.16.
Merenio,Joseph;--Josephine Georrizzo;108637;Summerhill; Charles Joseph June 27.
Meresse,Elise A;--Marie A. Schah;155093;Phila;Aug.24.
Mergard,Victor;--Mary T. McKay;224 085;Phila;Nov.29.
Mergle,Tressa;--Tressa Meigle;54960;Butler Co;Apr.23.
Mergosz,Anthony;--Agnes Gaba;2836;Dickson City;Jan.6.
Merhant,--;--(S.B.)--Bessie M. Legro;200801;Pgh;Nov.7.
Merich,--;--Millie Stanovich;58150;Export;Apr.7.
Merich,Mary;--Mary Housel;122174;Export;July 8.
Mericly,--;--Annie Cechek;189932;Corsop;Oct.7.
Merics,Ethel;--Fannie Merics;25091;Palmerton;Jan.6.
Merics,Julia;--Mary Mesics;66040;Bethlehem;Apr.3.
Mericsko,Andy;--Elizabeth Paffy;192613;Westmd.Co;Nov.5.

Miles Merkey - 5/28 - Berks - A. Daub
149998

Mericsko,Andy;--Elizabeth Paffy;192613;Westmd.Co;Nov.5.
Mericsko,Helen;--Mary Hardchok;1118 9;Cambria Co;Jan.23.
Merider,Andrew;--Elizabeth Unferotorfer;117551;Pgh;June 28.
Merideth,--;--Anna B. Russell;129254;Shippensburg;July 13.
Merideth,--;--Laura Singer;210848;N.Braddock;Dec.2.
Meridith,Grace L;--Ruth Meridith;208228;Johnstown;Dec.18.
Meriello,Prerina M;--Anthonita Skelly;84123;Rankin;Apr.8.
Meriman,--;--(S.B.)--Adelaid Smith;217298;Pgh;Dec.6.
Meriman,Ruth I;--Edna J. Hannigan;49420;Pgh;Mar.13.
Merino,--;--(S.B.)--Theodozia Czecina;193854;Uansford;
Nov.17.
Merino,Josephine;--Marie Marbell;1905;Clfd.Co;Jan.24.
Merino,Michael;--Theodozio Czecina;193853;Lansford;Nov.17.
Merinsky,Mary;--Alexandra Johnasky;40328;Somerset Co;
Mar.21.
Merion,Bertha R;--Minnie Themper;93410;Phila;June 3.
Meris,Annie;--Mary Sripe;145289;N.Braddock;Aug.31.
Merisko,George;--Helen Dipko;40412;Lilly;Mar.5.
Meritz,Elizabeth;--Emilia Valand;159360;Donora;Sept.1.
Meritzer,Florence;--Hollie Meyer;30459;Pg ;Jan.23.
Meritzer,Teresa;--Mary Horvath;198561;S.Beth;Nov.23.
Merjka,Joseph;--Agnes Fardon;179471;Alleg.Co;Oct.28.
Merk,Elsie Elizabeth;--Elizabeth H. Hinmon;39640;Montg.Co;
Mar.16.
Merkel,~~A~~;--Cora Buchart;147270;Reading;Aug.1. Russel
Merkel,--;--Nellie J. Devine;44499;Reading;Mar.27.
Merkel,--;--Annie Miller;123739;Berks Co;July 26.
Merkel,--;--Hilda Richardson;11925;Somerset Co;Jan.24.
Merkel,--;--Elsie M. Miller;378;Allentown;Jan.31.
Merkel,Earl G;--Miriam Stephen;170244;Lehigh Co;Aug.28.
Merkel,Edward;--Clara Crosky;128692;Scranton;July 13.
Merkel,Eugene;--Minnie K. Landis;214941;Lehigh Co;Dec.31.
Merkel,Franklin C;--Ida Carl;160117;E.Greenville;Sept.26.
Merkel,Harry J;--Amelia B. Hunad;134717;Phila;Aug.8.
Merkel,James D;--Ida S. Augstadt;160307;Fleetwood;Sept.20.
Merkel,Joseph;--Gernven,Minninger;19181;Dunmore;Feb.25.
Merkel,Robert M;--Meta M. Artz;109621;York Co;June 16.
Merkel,Selma;--Johanna Raino;227573;Phila;Oct.11
Merkel,Vincent M;--Naomi Merflicke;197284;Reading;Nov.3.
Merker,Dorothy J;--Elise Wise;151860;Pgh;Sept.11.
Merkert,Mary R;--Alverta I. Spangler;182053;W.York;Oct.31.
Merkewicz,Edward;--Vanda Lishnefsky;198686;Shenandoah;
Nov.8.
Merkey,Carl;--Dora Zeller;44281;Pine Grove;Mar.7.
Merkey,Raymond;--Emma Light;170839;Myerstown;Sept.~~18~~.17
Merkey,Russel G;--Margaret M. Miller;143824;Leb.Indep.
Aug.17.
Merkin,--;--(S.B.)--Bessie Creason;194945;Fay.Co;Oct.29.
Merkle,--;--(S.B.)--Lilly Merkle;195776;New Castle;Nov.16.

Merlino Mary Carmella - Viola Mina -
Luzerne - Apr. 3 - 233071

Victor L. Merlo - Marie Gottardi - Wash;
18769 - 1 - 24

Mermelstein Hary - Beatrice Newhouse
233740 Phila. Aug. 27
2) Ind #
MERMELSTEIN HARY - - BERTHA NEWHOUSE ; 155228;
Phila ; Aug 27

Merkle,--;--(S.B.)--Lilly Merkle;195776;New Castle;Nov.18.
Merkle,--;--Lillian C. Rehrig;66785;Lehigh Co;Apr.28.
Merkle,Eberhard L;--Mary M. Schaeffer;166154;Quakertown; Sept.14.
Merkle,Francis;--Margaret Cumisky;169160;Wilkes Barre; Aug.29.
Merkle,James;--Ethel Johnson;153358;Phila;Sept.9.
Merkle,Mary;--Martha Young;3324;Erie;Jan.4.
Merkle,May I;--Verna Shoenly;139433;Lehigh Co;Aug.16.
Merkle,Robert I;--Clara Bunker;47297;Warren Co;Mar.14.
Merklinger,Francis H;--Catharine Merklinger;113099;Phila; July 18.
Merko,Julia;--Sofa Hudock;81604;Fay.Co;Apr.9.
Merkovsky,Helen;--Mary Sleytus;86028;N.Braddock;May 29.
Merla,Annie;--Mary Buck;138816;Allog.Co;Aug.19.
Merla,Thomas;--Raffaela Capone;44997;Roseto;Mar.9.
Merle,Charles;--Hazel Scott;55625;Bentleyville;Apr.28.
Merle,Theodore;--Celia Billigi;151057;Luz.Aug.17.
Merletti,Giuseppe;--Lucia Mazzoni;158522;Chambersburg; Sept.23.
Merlie,Celine H;--Rose Fava;179979;Jeff.Co;Oct.15.
Merlie,John D;--Mary Covola;148389;Jeff.Co;Aug.15.
Merlinich,Nicholas;--Mildred Marowitz;125053;McKees Rocks; June 8.
Merlino,Giacomo;--Mary Purpura;74186;Pgh;Apr.22.
Merlino,Maria;--Maria Lombardo;75676;Phila;May 19.
Merlino,Mariano;--Concetta Failla;178598;Pottsville;Oct.3.
Merlino,Nicolay;--Mary Mancini;89819;S.W. Greensburg; Mar.30.
Merlnio,Maria A;--Liemie Merante;139116;Chester;Aug.27.
Merlo,--;--Antoinette Manda;38152;Easton;Mar.4.
Merlo,--;--Marie Cotordo;18769;Charleroi;Jan.24.
Merlo,Emma;--Luigia Cicchetti;35088;Fay.Co;Mar.20.
Merlo,Mary Ellen;--Donata Cisti;9958;Saltsburg;Jan.3.
Merlo,Natali;--Maria Lamanara;--206220;Easton;Dec.12.
Merlo,Patsy;--Mary Paul;73644;Pgh;Mar.30.
Merlo,Serafina;--Guiseppa Crolioso;173566;Easton;Oct.7.
Merlock,--;--Mary Kolorick;189052;Allog.Co;Nov.9.
Merlocki,Carmine;--Fannie Dilco;227060;Unspt;Oct.8.
Merlonetti,~~Philpioni~~ Burnetta P.;--Rose Francies;90807;West Chester; May 21.
Merly,--;--Margeret Gillot;206489;Freeland;Dec.22.
Mermelstein,Helen;--Esther Uram;947 1;Scranton;Jan.30.
Mermelstein,Mildred;--Helen Schwartz;207139;Homestead; Nov.28.
Mermeze,Anna;--Rosalia Almosdi;4658;Harrisburg;Jan.5.
Merna,Mary L;--Catharine C. Eugent;15122;Phila;Jan.22.
Mernen,--;--(S.B.)--Elizabeth Semple;10555;Susquehanna; Jan.5.

Merrick, Marguerite Eleanor Du Puy 232635 Pgh. Sept. 5.

Leona Rae Merrill - Rosella McClure
Cambria Co - 212057 - 12 - 4

Hernitsky,Tessie;--Helen Graballa;107590;Sheman;Sept.12.
Herok,Anna;--Anna Moysey;64134;Rankin;Apr.21.
Herola,Anna;--Emelia Di Libriscola;51611;Phila;Mar.8.
Herola,Dominick;--Lucy Pannaza;127382;Alleg.Co;June 28.
Herola,Eliza;--Pasqeolina Tuscie;183522;Pgh;July 5.
Heroli,Maria C;--Stella Di Biaso;47903;Wilkes Barre;Mar.4.
Herollilo,Tresino;--Cicilia Pezuli;145547;Lawrence Co;Aug.8.
Herori,Carmelo;--Catarina Minco;51593;Phila;Mar.1.
Heros,Elizabeth;--Annie Clappy;136212;Phila;July 2.
Heroski,Peter;--Mary Subrieski;110838;Wilkes Barre;June 11.
Heroskie,Steven;--Mary Tereance;215962;Luz.Co;Nov.29.
Herrano,Michele;--Rosina M. Mizzi;104939;Fay.Co;Nov.24.
Herrashick,Annie;--Mary Susho;104559;Marion Hghts;June 28.
Herrell,Esther;--Mary Whittaker;174480;Clfd.Co;Oct.23.
Herrell,George B;--Lucy B. Howe;212134;Philipsburg;Nov.22.
Herrell,Kathrine L;--Nora Blaisuru;142572;Susque Co;Aug.10.
Herrick,--;--Violet E. Youhlen;99244;Bethlehem;June 27.
Herrick,Dane;--Annie Bernas;28526;Blair Co;Feb.1.
Herrick,Helen;--Annie Kulick;122005;Edwardsville;July 11.
Herrick,Robert W;--Pearl Redfield;58421;Forksville;Apr.9.
Herrifield,Cameron K;--Edith Cameron;140675;Erie;Aug.3.
Herrifield,Ralph L;--Catherine Brady;115405;Phila;June 26.
Herril,Harold;--Eva Spgar;20098;Easton;Feb.13.
Herrill,--;--Jennie E. Grange;85490;Muncy;May 27.
Herrill,Agnes B;--Addie Lyman;184942;Phila;Oct.3.
Herrill,Art ur R;--Mary I. Barry;203737;Carrick;Apr.18.
Herrill,Beatrice M;--Bell Sterling;123535;Susq.Co;July 6.
Herrill,Betty W;--Lottie A. Grady;101664;Ellwood City;
June 12.
Herrill,Joseph;--Bessie V. Bateman;189590;Bridgeport;
Oct.20.
Herrill,Mary;--Rosella McGuire;212057;Patton;Dec.4.
Herrill,Mary J;--Sarah McGee;121105;Fay.Co;July 10;
Herrill,Nancy;--Saraetta Harrington;132858;Pgh;Aug.29.
Herrill,William C;--Lita M. Clark;51601;Phila;Mar.20.
Herrill,William M;--Claribel Newcome;157499;June 26.
Herriman,Blanch L;--Effie Maple;195676;Beaver Co;Oct.31.
Herriman,Dorothy V;--Elizabeth Gould;20876;Haysville;Feb.23
Herriman,Lida M;--Sara J. Boyle;213496;Sewickley;Nov.4.
Herriman,Lucille;--Sadie Gilcher;225476;Carnegie;Dec.23.
Herriman,Mary K;--Mollie Lennadue;82 86;Patton;Jan.23.
Herriman,Robert;--Elsa Meickel;228847;Scranton;Oct.30.
Herriman,Ruth E;--Mary E. Tunney;182982;Pg ;Oct.20.
Herriman,William H;--Elsie Foster;169898;Altoona;Oct.5.
Herriman,William R;--Hazel M. McKee;157658;Beaver Falls;
Apr.28.
Herrin,Doris;--Esther Simon;219191;Phila;Dec.18.
Herringer,Fanby;--Millie Barndt;208488;Somerset Co;Dec.22.

ARLINGTON PERSHING MERRITTS

Merritts Viola-Ilda Gertrude Alee-
Blair- June-12- 203074-

Merryman Floyd Woodrowe- A. May
Rayger. 230103 Huntingdon Co. Dec 14

Herringer,Irene;--Sarah E. Enos;143132;Somerset Co;Aug.9.
Herriott,Sadie F;--Sarah Coffer;177086;Westmd.Co;Oct.5.
Herritt,Albert L;--Alice Burford;109779;Tyrone;June 7.
Herritt,Henry;--May Chapman;208766;Lock Haven;Dec.23.
Herritt,--;--Valeiva Davis;1732 34;Erie;Oct.11.
Herritt,--;--Isabelle Kline;39205;Clfd.Co;Mar.13.
Herritt,Anna K;--Emma M. Hasler;101848;E.Washington;June 1.
Herritt,Clifton I;--Mary Gearheart;18119;Clfd.Co;Feb.9.
Herritt,Edna;--Florence Herritt;29500;Bucks Co;Feb.16.
Herritt,Eviline;--Florence H. Hosier;100050;Corry;June 21.
Herritt,Harry;--Agnes Pfister;122324;Fairview;May 15.
Herritt,Iva E;--Mary F. Herritt;132861;Pgh;Aug.30.
Herritt,James L;--Catherine Kyler Herritt;208307;Clfd.Co;
Dec.17.
Herritt,Jane E;--Stella Hollar;130274;Tyrone;July 17.
Herritt,Jean E;--Jessie Rogers;145354;N.Brighton;June 2.
Herritt,Robert E;--Pearl E. Reed;204892;Cranesville;Dec.12.
Herritt,Russell F;--Martha Snyder;128984;Cwissvale;June 1.
Herritt,Virginia M;--Bessie Miller;225806;Erie;Co;Oct.3.
Herritts,--;--Ella Hildabrand;156 31;Altoona;Sept.2.
Herritts,Eldon J;--Grace Zimmerman;194720;Blair Co;Nov.26.
Herritts,Ethel M;--Bessie M. Thomas;174433;Blair Co;Oct.8.
Herritts,Pardella F;--May Piper;165460;Petersburg;Sept.21.
Herritts,Robert;--Veronica Kenechny;210841;N.Braddock;
Dec.5.
Herriweather,Gladys V;--Lizzie Briggs;80856;Del. Co;May 3.
Herry,--;--Mary McTague;199915;W.Barre;Nov.13.
Herry,--;--Jessie Malone;85346;Greene Co;May 10.
Herry,Dorothy L;--Ludi Brown;1894;Clfd.Co;Jan.22.
Herry,Jane B;--Jane B. Gallagher;33385;Phila;Jan.27.
Herryfield,William;--Lillian Showers;64047;Pottsville;
Apr.20.
Herrymace,--;--Carrie Switzer;198108;Clarion Co;Nov.6.
Herryman,--;--Myrtle Briggs;9838;Shippenville;Jan.4.
Herryman,Elsa E;--Eva Burton;86919;Clfd.Co;Apr.28.
Herryman,Jean E;--Julie alp;7582 ;Phila;May 14.
Herryman,Margaret B;--Athee B. Bratton;43886;Center Co;
Feb.1.
Herryman,Mildred D;--Della Penner;119913;Clfd.Co;July 26.
Herryman,Mildred E;--Bert a P. Lehman;228840;S.Phillipsb
burg;Nov.8.
Hersch,John;--Ruth Dobash;95293;Phila;May 17.
Hershini,Edibigia;--Maria Ballarini;127711;Pittston;
July 28.
Hershlock,Joseph--Susie Reeskuck;131889;West'md.Co;July 17.
Hershon,Mary;-- arjorie Greenlee;144 213;Bucks Co;July 19.
Hershon,Virginia E;--Edna M. Shirey;124678;Latrobe;July 31.
Hersincavage,--;--(S.B.)--Ellen Klousky;85639;Mahanoy City;
May 25.

Mersincavage,--;--(S.B.)--Ellen Klousky;85639;Mahanoy City; May 25.
Mersinger,Ellanore C;--Ellen Hubblen;76855;Phila;Feb.24.
Merski,Francis E;--Grace Reinecker;102199;Gettysburg;June 4.
Mersky,--;--Ida Grogusky;97381;Pgh;May 23.
Mersky,Frances A;--Esther Borkin;113174;Phila;July 21.
Mersky,Rosie;--Paulina Mednausky;158799;Wash.Co;Aug.25.
Mersoich,Trisen;--Anna Cumla;157919;Clairton;Sept.19.
Mersyk,Maria;--Maria Rusin;18290;Chester;Feb.17.
Merszula,Boleslaw;--Josephine Merszula;14949;Phila;Jan.14.
Merszula,Helen;--Josephine Merszula;14950;Phila;Jan.14.
Mertes,Harry J;--Helen Jacobs;215800;Wilkes Barre;Dec.25.
Merts,--;--Anna A. Slassar;214809;Uniontown;Dec.15.
Mertsock,Stephen;--Mary Mazur;105514;Schuyl.June 16.
Mertz,--;--Florence Fullmer;215997;Wmspt;Dec.3.
Mertz,--;--Josephine F. Mertz;70496;Phila;Apr.4.
Mertz,--;--Orpha Reed;212036;Jefferson Co;Dec.7.
Mertz,--;--Bertha Leuben;102313;Franklin;May 11.
Mertz,--;--Edith Ziegler;8344 6;Berks Co;May 7.
Mertz,--;--Hannah E. Gigers;137508;Alleg.Co;Aug.4.
Mertz,--;--Mae L. Grim;142719;Kutztown;July 3.
Mertz,--;--Elanor M. Brant;38962;Westmd.Co;Mar.27.
Mertz,Alvin A;--Helen Begel;156530;Allentown;Sept.17.
Mertz,Catherine;--Catherine Stoss;167053;Daup.Co;Sept.22.
Mertz,Catherine E;--Mary Miller;159554;Etna;July 28.
Mertz,Clarence E;--Louisa Snyder;160203;Easton;Aug.27.
Mertz,Dorothy E;--Mabel Miller;168293;Schuyl.Co;Sept.7.
Mertz,Dorothy I;--Millie Hartman;67302;Carbon Co;Mar.25.
Mertz,Dorothy L;--Anna E. Reichley;6921;Milton;Jan.26.
Mertz,Edward C;--Henrietta McCready;33346;Phila;Jan.14.
Mertz,Frances;--Louisa Dillin;134624;Phila;Aug.12.
Mertz,Fred;--Mary Cassel;86569;Norristown;May 9.
Mertz,Harry B;--Mary E. Walker;73179;Pgh;May 5.
Mertz,George J;--Sarah L. Rohrbach;64297;Reading;Apr.16.
Mertz,Gordon W;--Kathryn Landis;177827;Hthp.Oct.6.
Mertz,Grace A;--Edna T. Snyder;60408;Carbon Co;Mar.17.
Mertz,Harry E;--Nellie M. Herman;81945;Northampton Co; May 3.
Mertz,Horace D;--Ella M. Miner;60386;Lehighton;Apr.15.
Mertz,Lawtence I;--Mabel E. Laudenslager;42070;Milton; Mar.2.
Mertz,Leo D;--Alice Runyan;42060;Milton;Mar.17.
Mertz,Mary I;--Alice J. Henritzn;81426;East Mauch Chunk;May May 13.
Mertz,Miriam L;--Sallie M. Gery;130248;Berks Co;July 16.
Mertz,Ray C;--Vera M. Mack;210133;Juniata Co;Dec.2.
Mertz,Roland;--May B. Edinger;141103;Easton;Aug.20.
Mertz,Rosena M;--Elizabeth Leber;21187;Hbg;Feb.17.
Mertz,Wendel P;--Bertha Reed;7801;Northumb.Co;Jan.12.

Merva, ~~Anne B~~ Josephine - Anne Burtek - 232832 -
Nanticoke Oct. 4 -

Lester Daniel Merwine

Merrosh, Mildred Maria Trboric, 216562 - Phila. 12/27

Hertz,Vendel P;-- Bertha Reed;7801;Northumb .Co;Jan.12.
Hertz,William C;--Martha Wilberton;136186;Phila;July 24.
Hertz,Woodrow A;--Hamie Gomber;208733;Carbon Co;Nov.2.
Herva,Edward;--Mary Hallupka;229696;Luz.Co;Sept.25.
Hervin,Hannah;--Louise Emery;26057;Clinton Co;Feb.3.
Hervin,Helen;--Annie Fefolt;165006;New Eagle;Sept.14.
Hervin,James;--Mary McGurk;51758;Phila;Mar.9.
Hervine,--;--Ida E. Yoder;156738;Schuyl.Co;Sept.22.
Hervine,--;--Ada E. Kimmel;130627;Schuyl.Co;July 9.
Hervine,--;--Rhea Hafer;64262;Reading;Apr.13.
Hervine,Anna L;--Agnes Cook;67289;Cambria Co;Mar.30.
Hervine,Harry S;--Emma Crawford;219118;Phila;Dec.4.
Hervine,June M;--Pearl C. Beam;108582;South Fork;June 4.
Hervine,Serville A;--Edith Haag;77560;Phila;Apr.7.
Hervis,--;--Pearl Hinkes;49434;Pgh;Mar.10.
Hervis,Joseph W;--Anna Rosenberg;56398;Connellsville; Jan.29.
Herwarth,Carl;--Daisy Kline;225895;Wthp.Co;Sept.24.
Herwarth,Mildred H;--Annie M. Striel;38186;Easton;Mar.17.
Herwic,Domink;--Hendy Liberator;177082;Wash.Co;Sept.6.
Herwin,George R;--Jean C. David;3323;Erie;Jan.5.
Herwin,Lila T;--Sophia Knoll;66796;Monroe Co;Apr.12.
Herwine,--;--Effie Heinley;203219;Bethlehem;Dec.3.
Herwine,Dorothy;--Anna M. Hameth;157730;Beth;Aug.27.
Hery,Flora E;--Marie Miller;31777;Phila;Feb.8.
Herz,--;--(S.B.)--Jane Burns;12908;Pgh;Jan.7.
Herz,--;--Gertrude M. Hicmeier;30472;Pgh;Jan.28.
Herz,Edward D;--Maud Kincaid;7574;Lawrence Co;Jan.31.
Herz,Ethel L;--Ethel M. Glass;224080;Phila;Nov.17.
Herz,Mary T;--Grace Malley;188246;Canonsbg;Oct.18.
Herzljak,Frances;--Frances Cholovick;125001;McKeesport; July 14.
Hes,Albert C;--Tilda Schmadel;230839;Johnstown;June 20.
Hesach,George;--Anna Woodik;214896;Taylor;Dec.2.
Hesalis,Joseph;--Julia Kovaich;38018;Lancaster Co;Mar.11.
Hesar,--;--Anna Gregorina;100482;Washington;June 22.
Hesaros,--;--Mary Rosipayla;182911;Pgh;Oct.4.
Hesaros,Frank;--Katolin Horvat;271109;Sharon;Feb.17.
Hesaros,Gathia;--Ana Macacci;4734;Hbg;Jan.29.
Hesaros,John;--Susan Arvjavich;180030;Swoyersville;Oct.13.
Hesaros,Steve;--Julia Muka;205411;Monora;Dec.6.
Heschter,Eldon E;--Leila Kriebel;134653;Phila;Aug.8.
Hescinovic,Mary;--Luzefo Grenic;104769;McKees Rocks;June 1.
Hesczenski,Helen;--Josephine Kurzinski;45947;Sugar Notch; Mar.27.
Hesecska,Anna;--Agafia Pamina;126961;Northampton;July 30.
Hesek,Annie;--;Mary Bodchar;2999;Monora;Jan.6.
Hesenski,Oleslev.;--Pearl Oleskie;37200;Dickson City; Mar.29.

Meshberg Dorothy - Rebecca Rappaport
Phila 1-1-233119

Mesics, Theresa - Annie Filics - 211 850
Carbon Co. Dec 12

Mesenski,Beleslev;--Pearl Oleskie;37200;Dickson City;
Mar.29.
Meseriko,--;--(S.B.)--Mary Balya;98123;Indiana Co;June 8.
Meseroni,Joseph;--Rosie Mengini;15092;Phila;Jan.20.
Meseroni,Joseph;--Rosie Mengini;15092;Phila;Jan.20.
Meshak,Anthony;--Vorna Piechocka;205219;Dickson City;Dec.15.
Meshaka,--;--(S.B.)--Agnes Koucachek;7943;New Kensington;
Jan.6.
Meshanko,--;--Ruth Moovey;197437;Ridgway;Oct.22.
Meshey,Ida L;--Laura V. Myers;204509;Columbia;Dec.21.
Meshey,Naomi B;--Naomi E. Brown;176817;Lanc.Co;Oct.16.
Meshhey,--;--(S.B.)--B. Rappaport;51644;Phila;Mar.9.
Meshko,Mary;--Mary Sura;67756;Luz.Co;Mar.20.
Meshko,Mary;--Mary Kolati;4 77;Allentown;Jan.19.
Meshko,Stephen;--Mary Madyar;4036;Luz.Co;Jan.8.
Meshkoff,Florence;--Leah Shushkovsky;136157;Phila;July 31.
Meshn,Mary;--Frances Kodak;119961;Col.Co;June 3.
Mesics,Bela;--Anna Mesics;198553;S.Beth;Nov.24.
Mesics,Gyan;--Anna Molvi;109233;S.Bethlehem;June 29.
Mesics,Joseph;--Theresa Trajbar;214228;Bethlehem;Dec.21.
Mesigs,--;--Elizabeth Norton;72463;Phila;Mar.25.
Mesiskosky,Margaret;--Mary Kobick;181252;Alleg.Co;Sept.28.
Mesiti,Silvio;--Clementina Cordosca;14902;Phila;Jan.21.
Mesitz,Albert;--Ida Lumpold;115441;Phila;June 27.
Meskeviz,Annie;--Stella Cretewz;230127;Patton;Dec.13.
Meskogfoge,Nick;--Thresae Laup;70323;Phila;Apr.23.
Meskinis,Elizabeth;--Elizabeth Tesko;178513;Pittston;Oct.16.
Mesko,Margaret;--Mellie Mesko;110644 ;Winton;June 5.
Mesko,Mary;--Mary Masbock;79608;Clairton;May 25.
Meskonis,Joseph;--Elizabeth Kavlaunis;66134;Shenandoah;
Apr.24.
Meskoski,Sophie;--Stanislaw Ziemeski;198973;Alleg.Co;Nov.10.
Meslais,Mary;--Julia Kovaich;38019;Lanc.Co;Mar.11.
Mesliner,Edward;--Theresa Horwat;43213;Nazareth;Mar.16.
Meslinski,Veronica;--Stella Paleuska;204702;Canonsburg;
Dec.3.
Meslonvitch,Mildred;--Martha Petrovitch;35751;Alleg.Co;
Mar.3.
Mesmaer,Teresa;--Nellie Yarn;131818;Wash.July 3.
Mes mer,--;--Sophia R. Schuetz;110820;Wilkes Barre;
June 27.
Mes mer,Anna;--Eliaabeth Tuss;221469;Phila;Oct.26.
Mes mer,Joseph;--Freda E. Foster;7233 5;Phila;Mar.19.
Mesmire,Addie E;--Mary Ott;2077 61;Hatboro;Dec.16.
Mes nar,Frederick D;--Anonteo Pershen;116651;Pgh;July 27.
Mesner,James R;--Sarah J. McCandless;67263;Butler Co;
Mar.11.
Mesner,Larens;--Florence Beker;124163;Kulpmont;July 14.

Meshberg Dorothy - Rebecca Rappaport -
Phila - 1-1-2381/19

Mesica, Theresa - Annie Filoci - 211 950 - Carbon Co
Dec - 12

Meshorek Lottie S. Segella Ouryea
7-14-18
120808-18

Mesenski,Beleslev;--Pearl Oleskie;37200;Dickson City;
Mar.29.
Meseriko,--;--(S.B.)--Mary Balya;98123;Indiana Co;June 8.
Meseroni,Joseph;--Rosie Mengini;15092;Phila;Jan.20.
Meseroni,Joseph;--Rosie Mengini;15092;Phila;Jan.20.
Meshak,Anthony;--Verna Piechocka;205219;Dickson City;Dec.15.
Meshaka,--;--(S.B.)--Agnes Koucachek;7943;New Kensington;
Jan.6.
Meshanko,--;--Ruth Moovey;197437;Ridgway;Oct.22.
Meshey,Ida L;--Laura V. Myers;204509;Columbia;Dec.21.
Meshey,Naomi B;--Naomi E. Brown;176817;Lanc.Co;Oct.16.
Meshhey,--;--(S.B.)--B. Rappaport;51644;Phila;Mar.9.
Meshko,Mary;--Mary Sura;67756;Luz.Co;Mar.20.
Meshko,Mary;--Mary Kolati;4 77;Allentown;Jan.19.
Meshko,Stephen;--Mary Madyar;4036;Luz.Co;Jan.8.
Meshkov,Florence;--Leah Shushkovsky;136157;Phila;July 31.
Meshn,Mary;--Frances Kodak;119961;Col.Co;June 3.
Mesics,Bela;--Anna Mesics;198553;S.Beth;Nov.24.
Mesics,Gyan;--Anna Lolvi;109233;S.Bethlehem;June 29.
Mesics,Joseph;--Theresa Trajbar;214228;Bethlehem;Dec.21.
Mesigs,--;--Elizabeth Morton;72463;Phila;Mar.25.
Mesiskosky,Margaret;--Mary Kobick;181252;Alleg.Co;Sept.28.
Mesiti,Silvio;--Clementina Cordosca;14902;Phila;Jan.21.
Mesitz,Albert;--Ida Lumpold;115441;Phila;June 27.
Meskoviz,Annie;--Stella Cretevz;230127;Patton;Dec.13.
Meskogfoge,Mick;--Thresae Laup;70323;Phila;Apr.23.
Meskinis,Elizabeth;--Elizabeth Tesko;178513;Pittston;Oct.16.
Mesko,Margaret;--Nellie Mesko;110644 ;Winton;June 5.
Mesko,Mary;--Mary Masbock;79608;Clairton;May 25.
Meskonis,Joseph;--Elizabeth Kavlaunis;66134;Shenandoah;
Apr.24.
Meskoski,Sophie;--Stanislaw Miemoski;198975;Alleg.Co;Nov.10.
Meslais,Mary;--Julia Kovaich;38019;Lanc.Co;Mar.11.
Mesliner,Edward;--Theresa Horwat;43213;Nazareth;Mar.16.
Meslinski,Veronica;--Stella Palenska;204702;Canonsburg;
Dec.3.
Meslonvitch,Mildred;--Martha Petrovitch;35751;Alleg.Co;
Mar.3.
Mesmaer,Teresa;--Nellie Yarn;131818;Wash.July 3.
Mes mer,--;--Sophia R. Schuetz;110820;Wilkes Barre;
June 27.
Mes mer,Anna;--Elizabeth Tuss;221460;Phila;Oct.26.
Mes mer,Joseph;--Freda E. Foster;7233 5;Phila;Mar.19.
Mesmire,Addie E;--Mary Ott;2077 61;Hatboro;Dec.16.
Mes nar,Frederick D;--Anonteo Pershen;116651;Pgh;July 27.
Mesner,James R;--Sarah J. McCandless;67263;Butler Co;
Mar.11.
Mesner,Larens;--Florence Beker;124163;Kulpmont;July 14.

Messa, Matthew H. - Busks Thees H. 170663-18
10-1-18

Edward J. Messenlehner - Northampton Co. -
43213-18 3-16-18

Mesnok,--;--Mary Bruhkel;151964;Pgh;Sept.14.
Meso,Stephen;--Caroline Kurncik;198960;Tarentum;Nov.9.
Mesovic,William J;--Caroline Hoffman;206159;Exeter;Dec.30.
Mesovich,Mike;--Helen Kasda;23968;Mt.Pleasant;Feb.15.
Mesrkowski,John;--Domonika Yurkewicz;37204;Dickson City;
Mar.9.
Mess,John A;--Alice E. Hawkins;46648;Susquehanna Co;Mar.29.
Mess,Robert A;--Barbara Schmidtbauer;24780;N.York;Jan.11.
Messar,Agnes ;--Mary Pocalinski;4923;Hazleton;Jan.20.
Messara,Lawrence P;--Susanna Vinsayele;85645;Shamoy City;
May 20.
Messela,--;--Lizzie Martin;32029;Phila;Feb.12.
Messemer,Beatrice M;--Lottie P. Messemer;57288;Duncannon;
Mar.24.
Messenger,--;--(S.B.)--Mabel Buhl;200719;Pgh;Nov.5.
Messenger,Evelyn Frances;--Nellie Simpson;18773;Claysville;
Feb.13.
Messenger,Nellie I;--Clara Jewell;122797;Warren Co;July 14.
Messenger,Paul I;--Stellie Hotzell;25569;Northampton Co;
Feb.20.
Messenkop,--;--Clara Olschiski;84185;Lancaster;May 10.
Messenlehener,Edward;--Josepha Kluczenics;177817;Nthp.Oct.
Oct.10.
Messer,--;--May Edwards;12987;Pgh;Jan.16.
Messer,Geraldine M;--Marie G. Smith;47555;Wilkinsburg;
Mar.21.
Messer,Jessie K;--Flora Steiner;187331;Phila;Sept.16.
Messer,Lillian M;--Katie Kienzle;2244 9;Lancaster;Jan.28.
Messer,Lois E;--Bertha M. White;216851;Pgh;Dec.18.
Messer,Louis;--Tillie Mercer;41254;McKeesport;Mar.8.
Messer,Russel L;--Cora Werth;18570;Columbia;Feb.25.
Messer,Thomas H;--Dertha Hafeli;96759;Pgh; pr.6.
Messerall,Dortha M;--Louela Lang;18172;Crawford Co;Feb.25.
Messerley,Eleanor B;--Nella V. Boli;150691;Warren;Aug.22.
Messerol,Charles E;--Grace Brown;55351;Bradford;Apr.17.
Messerschmidt,--;--Anna Schneyeld;62064;Schuyl.Co;Apr.6.
Messersmith,Donald A;--Lillian Abrams;181390;Bradf,Co;Oct.9
Messersmith,Eleanor P;--Nora M. Potter;140625;Elizabethvill
Aug.1.
Messersmith,Florence;--Florence Cummings;11860;Williamspt;
Messersmith,John;--Edna Hummert;124720;York Co;July 26.
Messersmith,John K;--Daisy E. Kocker;93347;Phila;June 20.
Messersmith,Mary E;--Mary Jantzen;574 19;York Co;Apr.13.
Messers mith,Mary M;--Elizabeth Herman;102816;Mbg;June 7.
Messersmith,Philip M;--Florence V. Massler;91640;York;
May 15.
Messia,Richard;--Amoroso Satkie;122065;Easton;July 15.
Messich,Mary;--Pauline Vindrick;192179;192179;Franklin;
Oct.22.
Messick,--;--Mannie Heath;178388;Pt.Marion;Oct.14.

Messick,--;--Nannie Heath;178338;Pt.Marion Oct.14.
Messick,Caroline A;--Caroline Funk;230023;Phila;Dec.23.
Messick,Della E;--Anna Forrest;117505;Pgh;June 25.
Messick,Edwin B;--Francis E. Bateman;187414;Phila;Sept. Sept.19.
Messick,Margaret E;--Margaret Gebbart;228434;Phila; Dec.22.
Messier,Antony;--Agata Osmanchur;124729;Larksville;July 5.
Messimer,Charles R;--Sarah J. Masterson;3 37 3;Mbg;Mar.24.
Messimer,Chloe M;--Ethel E. Meister;61742;Mifflin;Apr.3.
Messimer,Woodrow W;--Flora Miller;192876;Mbg;Nov.7.
Messimino,Edwin;--Felicina Lubote;169818;Alleg.Co;Oct.30.
Messina,--;--Katie Torasso;84967;Armstrong;May 25.
Messina,Angeline;--Teresa Galler;3074;Fay.Co;Jan.5.
Messina,Benodict;--Josephine Miciardello;63762;Jeff. Co; Apr.14.
Messina,Biagio;--Michiela;Lionardo;93335;Phila;June 18.
Messina,Catherine;--Mary Pace;148517;Sharon;Aug.3.
Messina,Concetta;--Doncetta Curano;93412;Phila;June 6.
Messina,Enrico;--Carmela Skrano;155329;Phila;Aug.21.
Messina,Frank;--Anna Cardella;187245;Phila;Sept.29.
Messina,Giuseppina;--Maria Occulto;57245;Dunmore;Apr.3.
Messina,Juanine;--Rosina Napoli;15096;Phila;Jan.5.
Messina,Nathan;--Mary Arcuri;48242;Wind Gap;Mar.16.
Messina,Sebastana;--Maria Grasso;75809;Phila;May 15.
Messina,Vito;--Francesca Martini;217367;Pgh;Dec.4.
Messina,Vittorio;--Concetta Laira;14993;Phila;Jan.8.
Messineo,Rosario;--Minra Noti;168903;Tinton;Sept.11.
Messing,Arthur James;--Katlein Boork;72312;Phila;Mar.28.
Messinger,--;--Elizabeth Galliger;121839;Erie;July 25.
Messinger,--;--Sadie Messimer;131409;Wilkes Barre;July July 24.
Messinger,Elsie M;--Florence Merkheiser;171249;Northamp.Co Sept.9.
Messinger,Esther C;--Charlotte VanKirk;119215;Mthp.Co;June June 20.
Messonger,Fredia M;--Matilda L. Yenther;216715;Pgh;Dec.22.
Messinger,Isadore;--Hanah Hanley;29114;Northd.Co;Feb.13.
Messinger,Jeanette J;--Marguerite L. Yeager;31939;Phila; Feb.17.
Messinger,Mildred;--Anna Horn;95346;Phila;May 22.
Messinger,Minerva E;--Anna M. Schwenk;194187;Mob.Co; Sept.29.
Messler,--;--Minnie Goodnet;199426;Potter Co;Nov.30.
Messlod,Lona M;--Caroline Calyon;25194;Portage;Feb.1.
Messmer,--;--(S.B.)--Emma Sopinski;50157;Pgh;Feb.3.
Messmer,William P;--Elsie Miller;208624;Leetsdale;Dec.2.
Messmir,--;--Maude Bainbridge;122394;Freeland;July 18.
Messner,--;--(S. B.)--Annie Maharek;209360;McKeesport; Dec.11.

Messner,--;--(S.B.)--Annie Maharek;209360;McKeesport;Dec. Dec.11.
Messner,--;--Annie L. Fricke;118138;Allentown;July 19.
Messner,--;--Freda S. Fricke;78260;Allentown;May 27.
Messner,--;--Mildred E. Ashbaugh;204993;Duquesne;Dec.22.
Messner,--;--Rhea Updegrove;47236;Tower City;Mar.11.
Messner,Batist;--Madalina Brusha;81296;Alleg.Co;May 29.
Messner,Charles A;--Belle Welch;38633;Wash.Co;Mar.21.
Messner,DeWitt W;--Phoebe Davis;162209;Jersey Shore; Sept.28.
Messner,Emily M;--Bessie B. Reisbatch;162520;Lykens; Sept.16.
Messner,Frances;--Bertha Krantwasser;221419;Phila;Oct.22.
Messner,Francis V;--Bessie Messner;212538;Pottsville; Dec.14.
Messner,Hazel D;--Emma L. Crayton;180040;Lycom.Co;Oct.16.
Mess ner,James S;--Jennie L. Dinsdale;80767;Chester Co; May 23.
Messner,Joseph;--Matilda Peterson;31919;Phila;Feb.27.
Messner,Margret;--Elnore McCarthy;161328;Mbg;Sept.22.
Messner,Marlin E;--Annie K. Alleman;41738;Dauphin Co;Jan. Jan.16.
Messner,Ola Rebecca;--Velma M. Wanner;127531;Chester Co; July 12.
Messowich,Anna;--Anna Reskepes;27402;Northampton Co; Feb.10.
Mesta,Frances C;--Edna C. Massung;99651;Alleg.Co;May 28.
Mesta,Francis C;--Mary Meinen;73666;Pgh;Mar.1.
Mesta,Lena;--Angelina Gordan;207029;Hays;Sept.9.
Mestelski,--;--Helen Roach;74168;Pgh;Apr.26.
Mester,Mary;--Annie Racine;11223;Windber;Jan.8.
Mester,Samuel;--Mary Bogza;166736;Alleg.Co;Sept.21.
Mesti,Amelia;--Amelia Filadelfia;127011;Alleg.Co;July 20.
Mestichelli,Luigi;--Angelina De Santis;223953;Phila; Nov.8.
Mestik,--;--Theresa Donshitz;137228;Allentown;Aug.15.
Mestik,Frank;--Nellie Ablotna;103839;Somerset Co;June 12.
Mestor,Mike;--Apolina Godzouska;87586;Luz.Co;May 26.
Mestres,June C;--Lora Dawson;113267;Phila;July 5.
Mestrict i,Angelo;--Grace Collette;9203;Jeff.Co;Jan.1.
Mesure,Evelyn A;--Madeline Garner;231451;Phila;Mar.16.
Meszaros,Stephen;--Rosei Rady;12995;Pgh;Jan.12.
Meszczak,Mary;--Mary Rychlaska;182933;Pgh;Oct.7.
Meszkuinas,John;--Maggie Karpowicz;89638;Shenandoah; May 13.
~~Meszrek,Edith;--Stella Segella;120808;Duryea;July 14.~~ de Meshorete
Meta,James;--Maggie Rossi;166790;Sewickley;Sept.20.
Meta,Martin V;--Carmela Canina;200934;Pgh;Nov.11.

Meteny - Steve Annie Dolinochi - 8775 - Allig Co - 1-16

METERKO, EMIL - MARY SOLTIS - INDIANA 2/24 20675-18

Metacowish,Joseph;--Annie Meluscowich;138808;Chester Co; Aug.13.
Metajasic,William;--Helen Kostelac;108747;Dauphin;June 18.
Metal,Josephene;--Mary Skwarla;44056;Plymouth;Mar.4.
Metalko,Edward;--Susie Sakol;190355;Clymer;Nov.26.
Metall,Francisco F;--Carry Bernard;194854;Middletown;Nov. Nov.5.
Metallo,Louis;--Amalia Lauze;179839;Steelton;Oct.12.
Metallo,Talmina F;--Loetizia Delmauro;16752;Arnold;Feb.28.
Metan,Peter;--Katie Trenbn;1964 99;Palmerton;Nov.27.
Metare,Annie;--Stella Hynos;18481;Ind.Co;Feb.3.
Metcalf,--;--Jean Hill;26087;Ridgway;Feb.10.
Metcalf,Charles Edward;--Estelle M. Richard;120283;Fay.Co; July 18.
Metcalf,Edwin C;--Margaret Zeiber;133517;Pgh;July 20.
Metcalf,Gertrude L;--Sarah L. Pugh;207654;Ind.Co;Oct.5.
Metcalf,Harold F;--Mabel Robins;60794;Potter Co;Mar.2.
Metcalf,Hazel M;--Mabel Robins;60795;Potter Co;Mar.2.
Metcalf,Lillian I;--Florence E. Rodshaw,41489;Munhall; Feb.6.
Metcalfe,--;--;--;--Mufire;41859;Mercersburg;Feb.25.
Metcalfe,Margaret E;--Gertrude I. Cannon;140746;Erie; Aug.14.
Metcalfe,Stephen;--Francis Staetz;93430;Phila;June 3.
Metchans,--;--Mary E. Pratt;127253;Oil City;Apr.11.
Metek,John;--Katie Korman;134709;Phila;Aug.8.
Metelsky,Mike;--Paulina Plavalo;20320;Farrell;Feb.27.
Meteric,Stephen;--Mary Majaruch;108967;Sharon;Mar.8.
Methia,Anna E;--Anna J. Brenner;31875;Phila;Feb.17;
Metikos,Dragiza;--Yana Brkic;110352;Wilmerding;June 10.
Metler,--;--Julia Overberger;192769;Hastings;Nov.29.
Metnet,Helen;--Marie Miscinka;174313;Homestead;Oct.2.
Meto,Mildred M;--Lillian Yeater;111193;Wash.Co;June 21.
Metob,Martha;--Mary Jaquas;199446;Windber;Nov.12.
Metra,--;--Annie Ohenchock;212073;Camb.Co;Dec.24.
Metravage,--;--Gabrella Chisnalavage;205116;Clfd.Co; Dec.2.
Metrekin,Mary;--Helena Koffel;95343;Phila;May 29.
Metreshen,Nickles;--Anna Lereshevich;47126;Taylor;Mar.25.
Metriano,Frank;--Johanna Argenziano;65708;Sharon;Mar.9.
Metrick,John;--Katie Kerr;11096;Schuyl.Co;Jan.11.
Metrick,John;--Mary Williams;139048;Chester;Aug.9.
Metrik,Anna;--Helena Patalyak;43730;Palmerton;Mar.29.
Metrid chin,John;--Hotzka Dawdjak;20455;Schuyl.Co;Feb.9.
~~Metrins,John;--Etna Balnka;1687;Clairton;Jan .30.~~ See Meatrie
Metro,George;--Lizzie Bacsak;26704;Scalp Level;Feb.10.
Metro,Joseph;--Anna Sitqua;127551;Punx.July 10.
Metro,Pauline;--Anna Sitqua;127550;Punx;July 10.
Metroe,Rosie;--Anna Kojock;129532;Sharon;July 22.

Metrovich,Julian;--Mary Roginski;4448;Heidelburg;Jan.7.
Metrovish,Frank;--Dora Kokot;207573;Elk Co;Oct.23.
Metrozka,William;--Annie Bokush;82165;Fay.Co;May 29.
Metsa,Michael;--Mary Vesala;170442;Carb.Co;Oct.11.
Metsick,Julie;--Anie Bancyet;3892;Franklin;Jan.28.
Metso,Kolinski;--Mary Petuf;171438;Carnegie;Oct.26.
Mettar,George Stephen;--Mary Harmaninchak;159394;Donora; Sept.28.
Mettee,Harry;--Mary Brennen;184944;Phila;Oct.1.
Mettelli,Antonia;--Adele Ventura;166554;Scranton;Sept.16.
Metter,--;--Julia Overberger;192769;Hastings;Nov.29.
Metter,Benjamin L;--Ethel Rudolph;223903;Phila;Nov.12.
Mettetal,Richard E;--Clara Cos;224088;Phila;Nov.25.
Metti,Gesuina;--Josephine Chiampa;8602;Luz.Co;Jan.23.
Metting,William Edward J;--Anna Gallagher;158106;Alleg.Co; Aug. 5.
Mettler,Anton J;--Helen Biekl;223946;Phila;Nov.5.
Mettrick,William J;--Mary Hutton;50154;Pgh;Feb.1.
Metujoan,Antony;--Dominaca Sacca;157000;Beaver Falls; Sept.17.
Metusky,John;--Anna Chischelku;180033;Swoyersville;Oct.20.
Metwach,John;--Sallie Cevenski;159177;Dickson Cy;Sept.2.
Metwatz,--;--Lena Ardle;34296;Allentown;Mar.6.
Metz,--;--(S.B.)--Margare t Ford;217327;Pgh;Dec.5.
Metz,--;--(S. B.)--Clara Farrell;201317;Pgh;Nov.21.
Metz,--;--(S.B.)--Ethel G. Rogers;161050;Bedford Co; Sept.2.
Metz,--;--(S.B.)--Lottie Wolf;34412;Schuyl.Co;Mar.18.
Metz,--;--(S.B.)--Evaline King;157889;Alleg.Co;Sept.19.
Metz,--;--Laura M. Beco;4870;Indiana Co;Jan.16.
Metz,--;--Clara E. Wardell;47854;W.Hazleton;Mar.23.
Metz,--;--Amelia Leuth;73184;Pgh;May 2.
Metz,--;--Flora Shaff;209417;McKeesport;Dec.27.
Metz,--;--Emma A. Stub;37741;Erie;Mar.8.
Metz,--;--Sylvia Tiley;10193;Shamokin;Jan.7.
Metz,Ada M;--Estella M. Nagle;118116;Allentown;July 12.
Metz,Albert S;--Bessie Van Wert;81416;Cameron Co;May 11.
Metz,Alden B;--Mary E. Troupe;153361;Phila;Sept.2.
Metz,Annie;--Elizabeth Matyas;151851;Pgh;Sept.26.
Metz,Arthur C;--Helen Brever;141156;Northampton Co; July 12.
Metz,Bernard;--Florence Cawley;62944;Nazareth;Apr.18.
Metz,Daniel W;--Le vetta Wilson;20344;Fay.Co;Feb.2.
Metz,Don Roller;--Maud Roller;110485;Williamsburg;May 23.
Metz,Donald M;--Marie M. Cory;62945;Nazareth;Apr.5.
Metz,Dorcas P;--Mary Mason;195553;Westmd.Co;Nov.9.
Metz,Dorothy;--Lizzie Iffert;82550;Girardville;May 23.
Metz,Dorothy;--Lizzie Iffert;82550;Girardville;May 23.
Metz,Elizabeth A;--Elizabeth Cook;216502;Zelienople;Oct.8.

MABEL

METZGER, ANNA - M. BENNETT - PHILA 1/9 15065-18 9-6-79 RIF

Metz,Elsie;--Ida Mortle;101214;Alleg.Co;June 2.
Metz,Esther R;--Joyce M. Schmuck;44977;Red Lion;Mar.7.
Metz,Florence E;--Jennie Lewis;93262;Phila;June 5.
Metz,George;--Malinda Showman;180644;Scottdale;Oct.27.
Metz,George Edward;--Viola Sass;14970;Phila;Jan.13.
Metz,Grace;--Dorothy Erhe;140015;Phila;Aug.7.
Metz,Harry Porter;--Hazel Hury;163659;Huntingdon Co;
Sept.12.
Metz,Helen;--Helen B. Waters;227571;Phila;Oct.5.
Metz,Jean L;--Charlotta J. Sembach;149602;Tamaqua;Aug.8.
Metz,John;--Blanche Gehrlare;126147;Mt.Pleasant;July 26.
Metz,John F;--Stella Pershing;129667;North'd.Co;July 10.
Metz,Margaret L;--Margaret E. Lesher;172057;Frank.Co;Oct.
Oct.11.
Metz,Marie E;--Bertha Lathor;151890;Pgh;Sept.4.
Metz,Martha E;--Martha Boyer;107815;Reading;May 11.
Metz,Mary;--Lena L. Hartman;226174;Lancaster;Oct.20.
Metz,Pearl J;--Louise Hauman;49374;Pgh;Mar.22.
Metz,Raymond;--Effie Hess;188570;Luntg.Co;Nov.23.
Metz,Thelma R;--Stella M. Daubert;141154;Easton;Apr.15.
Metz,Wilbert H;--Minnie Nelson;201673;Pgh;Oct.21.
Metz,William;--Elizabeth Benner;106405;Contg.Co;May 13.
Metzcher,Jennie K;--Jennie Helmer;14886;Phila;Jan.18.
Metzel,Emma;--Susie Stayer;15169;Phila;Jan. 17.
Metzel,Lucas;--Cecelia Schrader;217463;Pgh;Dec.1.
Metzel,Melvin R;--Mary Alloways;182206;York;Oct.30.
~~Metzenroth,Virginia;--Martha Mice;223831;Phila;Nov.10.~~ Taylor
Metzer,Anna;--Mary Bennett;15065;Jan.18;Phila;
Metzer,David J;--Elizabeth G. Metzer;40651;Lancaster;Mar.
Mar.5.
Metzer,Stanley W;--Helen A. Rickert;134593;Phila;Aug.12.
Metzgar,--;--(S.B.)--Helen McIntyre;66032;Bethlehem;
Apr.5.
Metzgar,--;--(S.B.)--Helen McIntyre;66031;Bethlehem;
Apr.5.
Metzgar,--;--Lena Metzgar;65589;Lehigh Co;Mar.20.
Metzgar,--;--Elnora Hoffman;196390;Lack.Co;Sept.20.
Metzgar,Edward L;--Mary Riley;16894;Braddock;Feb.1.
Metzgar,Harold E;--Henrietta Floch;158119;Carrick;Aug.26.
Metzgar,Harrison E;--Lillian Hall;47232;Tamaqua;Feb.24.
Metzgar,Helen J;--Caroline Christman;153353;Phila;Sept.4.
Metzgar,John;--Cara Hodler;46062;Sharpsville;Mar.24.
Metzgar,Katharine;--Lillian Schoch;46000;Stockertown;
Mar.26.
Metzgar,Robert;--Mary Weaver;145740;Harberth;July 23.
Metzgar,Robert E;--Hilda Dickinson;20855;Hays;Feb.2.
Metzger,Allen C;--Gladius S. Lang;97951;Altoona;June 2.
Metzger,Barbara A;--Bessie Laah;115502;Phila;June 25.
Metzger,~~Bessie E~~;--Nellie Lingenfelter;7401;Blair Co;
MARY ELIZ. Jan.2.

Mutzer Fern m. Alice Panthorne
227068 Williamsport Nov. 19

Metzger,Bessie E;--Nellie Lingenfelter;7401;Blair Co; Jan.2.
Metzger,Caroline;--Anna M. Weber;51722;Phila;Mar.4.
Metzger,Clarence C;--Cora C. Jones;167472;Beth;Sept. 9.
Metzger,Dorothy I;--Rosaltha Cameron;143705;Union Co; Aug.11.
Metzger,Edwin L;--Ida M. Hottenstein;60829;Union Co; Apr.13.
Metzger,Elise S;--Elise Stokes;75824;Phila;May 18.
Metzger,Erno;--Mary Feketz;204981;Duquesne;Dec.16.
Metzger,Frederick S;--Reda Day;202119;Allentown;Dec.23.
Metzger,Frederick S;--Reda Day;202119;Allentown;Dec.23.
Metzger,George E;--Edith M. Langer;201903;Altoona;Dec.8.
Metzger,Gladys E;--Bertha Bowers;146292;Palmerton;Aug.10.
Metzger,Goldie;--Ida Katz;113287;Phila;July 15.
Metzger,Joe J;--Martha Adolph;215838;Wilkes Barre;Dec.4.
Metzger,Lem M;--Alice Paulhamer;227068;Unspt.Nov.19;
Metzger,Margaret V;--Margaret V. Margerum;99484;Alleg.Co; May 30.
Metzger,Mary A;--Esther Souder;14955;Phila;Jan.19.
Metzger,Paul;--Blanche O. Edgar;170627;Blair Co;Oct.5.
Metzger,Philip P;--Iona M. Datisman;105821;Mountville; June 25.
Metzger,Robert;--Edna E. Eckrode;105445;Mahanoy City; June 17.
Metzger,Roberta G;--Jane Lacy;137858;Butler Co;Aug.12.
Metzger,Ruth E;--Fannie Stoler;111343;York;June 7.
Metzger,William H;--Ada M. Dowell;39990;Johnstown;Mar.12.
Metzinger,Dorothy A;--Dorothy Metzinger;132817;Pgh;Aug.19.
Metzka,Joanna;--Bronislawa Yanick;100905;Dickson City; June 25.
Metzker,Anna;--Hanah Longenecker;44745;Roaring Spring; Mar.3.
Metzker,Edward C;--Mary Haeberle;51762;Phila;Mar.17.
Metzker,Reba;--Rose Lukasofsky;93356;Phila; June 15.
Metzkin,Genetti;--Polly Orloff;93475;Phila;June 10.
Metzler,--;--Margaret Luzinger;96306;Pgh;June 3.
Metzler,--;--Margaret S. Housaker;194719;Blair Co;Nov.20.
Metzler,--;--Bessie Wissin;176179;McKeesport;Oct.27.
Metzler,--;--Sophia Schaller;193569;Cambria Co;Nov.21.
Metzler,~~Christian~~ Warren B.;--Bertha Brackbill;211978;Lancaster Co; Dec.15.
Metzler,Christian H;--Emma L. Herr;166310;Lanc.Co;June 16.
Metzler,Dorothy Mae;--Mary C. Leaman;43748;Lancaster Co; Mar.16.
Metzler,Edna I;--Mary Riffer;15658;Armstrong Co;Jan.1.
Metzler,Ernest T;--Mary C. Cooney;108399;Sharpsburg; June 17.
Metzler,Genetta T;--Mabel Walch;173508;Emaus;Oct.27.

Metzg, Charles E. Mecisus, Hamlin Twp.;
1/18; 6885
See MAURO Mauro

Meissner, Dorothy E. Keller, Phila.;
1/24/25; 77580

Martha-John - Marion Nesbit - 36141 - Del Co. 3/14

Metzler,Harold W;--Sadie Schultz;21653;Armstrong Co;
Feb.9.
Metzler,Harry;--Emma Smith;136179;Phila;July 30.
Metzler,Irwin O;--Elsie Worth;19742;Erie;Feb.9.
Metzler,John W;--Maud Brennan;130225;Alleg.Co;July 10.
Metzler,Lois P;--Hattie Ross;82776;Hollidaysburg;May 6.
Metzler,Robert H;--Ida M. Metzler;113220;Phila;July 22.
Metzler,Ruth L;--Sadie Landis;124349;Lanc.Co;July 23.
Metzler,Theodore A;--Estella R. White;113178;Phila;July 20
Metzler,Wildred E;--Rhoda Wenger;146321;Lanc.Co;Aug.13.
Metzner,Elmer-Eleanor Schuda;140345;Erie;Aug.28. Elmer John
Metzner,Mary H;--Mabel A. Mooney;12001;Washington;Jan.24.
Meulitski,Mary;--Mary Timipko;56132;Centralia;Apr.6.
Meuris,Bessi L;--Maria Lovia;9903;Steelton;Jan.8.
Meusch,Harvey;--Lena B. Hunzman;126109;Westmd.Co;July 19.
Meusch,Harvey;--Lena B. Hunzman;126109;Westmd.Co;July 19:

Meusels,Geraldine;--Molly Brettholtz;147714;Scranton;
Aug.25.
Meuser,--;--Jean M. Sharpe;174960;Hooversville;Oct.6.
Meussner,--;--Theresa W. McAllister;55918;Carrick;Apr.1.
Meussner,Robert C;--Anna C. Wiedenhoft;79738;Carrick;
May 1.
Meusso,Dora;--Teresa Jardien;166549;Scranton;Sept.28.
Mevilia,Antonino;--Maria Curdaro;93265;Phila;June 5.
Meves,Warren;--Jeanette Matthews;187196;Phila;Sept.30.
Mewha,Florence;--Lena Alter;30013;Pgh;Feb.25.
Mewhuhr,Paluno;--Lena Merynoko;176931;North'd.Co;Oct.26.
Mex al Julian P;--Josephine Schneider;72379;Phila;Mar.11.
Meyer,--;--(S.B.)--Elizabeth Bennet;38000;Erie;Co;Feb.24.
Meyer,--;--Elizabeth Bennet;38001;Erie;Feb.24.
Meyer,--;--Mary Myerski;131072;Carb.Co;July 2.
Meyer,--;--Pearl I. Wieland;202442;Bellevue;Dec.13.
Meyer,--;--Anna Wendel;129359;Elk Co;July 12.
Meyer,--;--Mary Seifort;200935;Pgh;Nov.14.
Meyer,--;--Julia Walter;198187;Elk Co;Nov.30.
Meyer,--;--Catherine L. Moveraburg;26023;Rimersburg;
Feb.13.
Meyer,--;--Mary C. Marshall;29973;Pgh;Feb.15.
Meyer,--;--Clara Lyvellen;65822;Northumb.Co;Apr.28.
Meyer,--;--Helen Goldsmit ;12956;Pgh;Jan.17.
Meyer,--;--Lizzie Owens;54409;Ashland;Apr.22.
Meyer,--;--Mary Peiffer;53771;Ashland;Mar.31.
Meyer,--;--Frances C. Menning;130163;Sinking Spring;
July 21.
Meyer,--;--Magdalena Fritz;201538;Pgh;Nov.28.
Meyer,--;--Mary Knorr;177288;N. Braddock;Oct.30.
Meyer,Agnes A;--Catherine Hastnetter;1087 90;Elk June 20.

MEYER, AMOS - L. BURKHART - LANC. 4/4 - 64590 - 18

Edward Joseph Meyers - C. Maguire - 1-7-16 - PHILA - 15151 - 16

Meyer,Albert;--Anna E. Meyer;19527;Alleg.Co;Feb.3.
Meyer,Albert William;--Anna Corcoran;116706;Pgh;July 5.
Meyer,Allison J;--Jean G. Meyer;108468;Swissvale;June 16.
Meyer,Arthur J;--Maria Meyer;34142;Lebanon Co;Feb.22.
Meyer,Becky;--Pearl Sobel;7238 3;Phila;Mar.27.
Meyer,Bernard;--Sophie Spooler;19791;Erie;Feb.10.
Meyer,Bertha S;--Mae Becker;53374;Phila;Feb.11.
Meyer,Bruce E;--Alice R. Meyer;79019;Bellefonte;Mar.20.
Meyer,Charles;--Mary Sweeney;151927;Pgh;Sept.21.
Meyer,Dorothy E;--Eva G. Jones;51726;Phila;Mar.10.
Meyer,Dorris L;--Pauline Folz;153929;Phila; July 28.
Meyer,Duane C;--Isabelle Yost;217464;Pgh;Dec.1.
Meyer,Elinore H;--Louise Gordon;18958;Bentleyville;Nov.17.
Meyer,Emil H;--Anna E. Good;223898;Phila;Nov.10.
Meyer,Emma A;--Lizzie Wenger;23500;Leb.Co;Jan.19.
Meyer,Emma M;--Emma Man;94659;Phila;Apr.30.
Meyer,Ethel;--Antionette Conal;139652;Charleroi;Aug.29.
Meyer,Ethel H;--Eva R. Harris;89123;St.Marys;May 14.
Meyer,Fred C;--Nina Parker;211758;Clfd.Co;Oct.15.
Meyer,Frederick H;--Barbara Roesch;37851;Erie;Mar.14.
Meyer,George J;--Anna M. Bollman;87873;Reading;May 29.
Meyer,George T;--Laura Shower;101530;Erie;June 14.
Meyer,Harold;--Elsie S. Martin;18590;Coopersburgh;Feb.1.
Meyer,Harold H;--Sara J. Wigle;130774;Vandergrift;July 12
Meyer,Henry;--Tillie Weber;31794;Phila;Feb.11.
Meyer,Howard;--Rica Schuldt;140718;Erie;Aug.21.
Meyer,Jennie;--Stella Abraham;104613;McKeesport;June 24.
Meyer,James T;--Katherine O'Brien;151907;Pgh;Sept.2.
Meyer,Joseph J;--Elizabeth R. Matthews;40117;Johnstown; Mar.27.
Meyer,Kenneth L;--Clara M. Harkman;6539;Centre Co;Jan.2.
Meyer,Laurence T;--Catharine Carney;15068;Phila; Jan.7.
Meyer,Lawrence A;--Mary Felbinger;37591;Alleg.Co;Feb.21.
Meyer,Lillian Anna;--Freda Hiss;158111;Alleg.Co;Aug.24.
Meyer,Lillian;--Noretta Mangold;49401;Pgh;Mar.17.
Meyer,Marie L;--Amalie Hamberger;107912;Ridley Park; June 25.
Meyer,Marvin H;--Elizabeth M. Sheasley;148204;State College; College;Aug.30.
Meyer,Mary E;--Mary M. Hennessey;113331;Phila;July 13.
Meyer,Mary H;--Clara Risacher;49423;Pgh;Mar.11.
Meyer,Melvin S;--Elsie M. Ball;128019;Reading;July 18.
Meyer,Nicholas;--Susanna Martini;32028;Phila;Feb.21.
Meyer,Norbert;--Rose C. Gausman;110568;Elk Co;June 29.
Meyer,Olga;--Bertha I. Flad;53312;Phila; Feb.27.
Meyer,Oliver F;--Lillian B. Meyer;51740;Phila;Mar.10
Meyer,Pearl H;--Pearl Hutton;170000;Blair Co;Oct.24.
Meyer,Philip L;--Anna LeGoullon;29953;Pgh;Feb.9.

Meyer, Wallace Edward - Bertha Hohl - Pgh-Pa
4-30-18-74142

Catherine Emmaline ←

Meyer, Catherine Emmaline; 1256 17;
Mary Pearl Ritter; Muncy; July 1 ←

Meyer,Ralph J;--Anna Scholl;74202;Pgh;Apr.13.
Meyer,Ralph O;--Edith Koch;74143;Pgh;Apr.30.
Meyer,Rita;--Catherine Trenhauser;176301;McKees Rocks;
Oct.6.
Meyer,Rodman;--Anna K. McGowan;75863;Phila;May 26.
Meyer,Rose Mad alene;--Lena Enderly;724 18;Phila;Mar.10.
Meyer,Ruth S;--Irene C. Ehrhart;6415;Millvale;Jan.9.
Meyer,Ruth K;--Marie S. Bock;68653;Pgh;Apr.1.
Meyer,Ruth M;--Mahala Bagaley;125062;Millvale;July 8.
Meyer,Tennyson;--Irene Ott;95275;Phila;May 18.
Meyer,Vadislav;--Mary Melefska;119700;Alleg.Co;July 22.
Meyerhoff,Julia L;--Bertha Strousse;44229;Pottstown;
Mar.27.
Meyernick,Steven;--Annie Madwitch;149977;Whitaker;Aug.20.
Meyers,--;--(S.B.)--Martha Legbold;66365;St.Clair;Apr.13.
Meyers,--;--(S.B.)--Stella E. Hertman;97372;Pgh;May 25.
Meyers,--;--(S.B.)--Hazel Duffy;205655;Beaver Co;Nov.29.
Meyers,--;--(S.B.)--Hazel Duffy;205655;Beaver Co;Nov.29.
Meyers,--;--(S.B.)--Dora Lawver;189619;Bath;Oct.26.
Meyers,--;--Lizzie Miller;176635;Fay.Co;Aug.31.
Meyers,--;--Lena M. Bartel;173296;Erie;Oct.11.
Meyers,--;--Blanch E. Blair;164562;Law.Co;Sept.22.
Meyers,--;--Susan Shank;159053;Dale;Aug.16.
Meyers,--;--Maggie Dietle;144948;Somerset Co;Aug.23.
Meyers,--;--Bertha E. Meindel;122889;York Co;July 2.
Meyers,--;--Mary P. Ritter;125617;Muncy;July 1.
Meyers,--;--Annie Meyers;39831;Armstrong Co;Mar.3.
Meyers,--;--Mary Frye;1167 37;Pgh;July 20.
Meyers,--;--Ester A. Hill;116707;Pgh;July 5.
Meyers,--;--Kathern Bagley;140829;Erie;Aug.21.
Meyers,--;--Lillian Schaffer;137209;Allentown;Aug.19.
Meyers,--;--Catharine Glass;6361;Johnstown;Jan.24.
Meyers,--;--Mary Meyers;36538;Lehigh Co;Feb.17
Meyers,--;--Bertha Fuhoman;111364;York;June 21.
Meyers,--;--Cathrine Motz;163651;Franklin Co;July 14.
Meyers,--;--Lizzie Jones;161633;Hooversville;Sept.14.
Meyers,--;--Florence Messinger;145813;Nazareth;Aug.24.
Meyrers,--;--Katherine M. Werner;88557;Scranton;May 20.
Meyers,Anna;--Bertha R. Plumber;146352;Alleg.Co;Aug.9.
Meyers,Anna M;--Stella Trumbowers;88165;Buckes;May 27.
Meyers,Arthur R;--Bertha Fischer;5128;Knoxville;Jan.29.
Meyers,Catharine;--Catharine Meyers;187368;Phila;Sept.26.
Meyers,Catholeen;--May Howard;170437;Braddock;Oct.15.
Meyers,Celia;--Mary E. Dovley;98405;Ashland;June 27.
Meyers,Celia;--Mary E. Dovley;98405;Ashland;June 27.
Meyers,Charles V;--Rose A. Duffin;223878;Phila;Nov.3.
Meyers,Charles R;--Josephine S. Foulks;223958;Phila;
Nov.8.

Dreyer's Herman & Anna Brown
234220 Pgh. Mar. 20

Meyers,Charles R;--Josephine S. Foulks;223958;Phila; Nov.8.
Meyers,Claire J;--Elizabeth I. Kunis;74175;Pgh;Apr.23.
Meyers,Clyde;--Annie Meyers;202282;Luz.Co;Dec.27.
Meyers,Daniel E;--Mary Devlney;77537;Phila;Apr.19.
Meyers,Donald H;--Henrietta Klopfer;153334;Phila;Sept.17.
Meyers,Dorothea;--Agnes Heil;74166;Pgh;Apr.26.
Meyers,Dorothy E;--Mary Magdalene Walker;27539;Somerset; Feb.14.
Meyers,Edith H;--Delph L. Holman;72342;Phila;Mar.30.
Meyers,Edna H;--Lydia Meyer;197492;Royersford;Nov.29.
Meyers,Ellen;--Anna Schad;180687;St.Clair;Oct.7.
Meyers,Ellmore;--Anna Irwin;53398;Phila;Feb.24.
Meyers,Elsie;--Catharine Devine;224 105;Phila;Nov.5.
Meyers,Emerson;--Susanna Fulton;86927;Fay.Co;May 2.
Meyers,Emil L;--Lillie A. Meyers;193890;Lehighton;July 1.
Meyers,Emily J;--Margaret C. Boyle;214667;Ardmore; Sept.30.
Meyers,Emma E;--Sophia Miller;176390;Monaca;Oct.1.
Meyers,Esther R;--Susana Bachert;173011;E.Pgh;Sept.1.
Meyers,Ethel Cathrine;--Elizabeth P. Grossman;140362;Dillsburg;Aug.21.
Meyers,Florence;--Alwina Dourmo;147721;Scranton;Aug.10.
Meyers,Frank;--Annie Skurczska;134682;Phila;Aug.4.
Meyers,Frank J;--Mary Stonko;852;Beaver Falls;Jan.21.
Meyers,Franklin H;--Anna G. Flemming;155303;Phila;Aug.20.
Meyers,Frederick L;--Gladys Johnson;113332;Phila;July 10.
Meyers,Frederick W;--Anna M. Jones;182983;Pgh;Oct.20.
Meyers,Garwood;--Emma Keeler;90021;Bucks Co;May 28.
Meyers,George W;--Mary Shugg;73414;Pgh;Feb.3.
Meyers,Gertrude;--Margret Kelly;14976;Phila;Jan.6.
Meyers,Gertrude;--Katie Kneafsey;3235;E.Mauch Chunk; Jan.21.
Meyers,Glen S;--Sadie Leaphart;172264;Somerset Co;Sept.3.
Meyers,Harold E;--Carrie Swailes;225872;Frank.Co;Nov.30.
Meyers,Harry;--Alice Meyers;48131;Wilkes Barre;Feb.16.
Meyers,Harry H;--Bernice Schier;202742;Butler;Dec.11.
Meyers,Henry A;--Elizabeth A. McCullough;29218;Wash.Feb.9.
Meyers,Henry K;--Ruth A. Zieber;54787;Birdsboro;Apr.1.
Meyers,Hyman;--Bessie Eckstein;50142;Pgh;Feb.8.
Meyers,Ilene;--Katie Kneafsey;3234;E. Mauch Chunk;Jan.21.
Meyers,James I;--Pearl Meyers;103836;Somerset Co;June 30.
Meyers,James S;--Helen A. Gerhart;188822;Ambler;Nov.19.
Meyers,Jennette L;--Bertha B.Beard;102310;Greencastle; May 15.
Meyers,John A;--Oelie Jewart;212613;Rural Valley;Dec.16.
Meyers,John F;--Anna Klarsch;172814;Montour Co;Oct.9.
Meyers,John J;--Gertrude B. Barr;113188;Phila;July 21.

Meyers,John H;--Mary Zitterman;7 68 6;Luz.Co;Jan.4.
Meyers,Joseph;--Emma Mare;197062;Fay.Co;Oct.11.
Meyers,Katharine;--Evie Emrick;203321;Somerset Co;Nov.24.
Meyers,Larue H;--Lottie Kryder;65381;S.Renovo;Apr.22.
Meyers,Laurence R;--Lena M. Durringer;51711;Phila; Mar.6.
Meyers,Leonard;--Sarah Colubowski;185022;Phila;Oct.12.
Meyers,Leroy H;--Julia E. Mitchell;84464;Lansdale;May 15.
Meyers,Lillian C;--Lillian Devaney;136217;Phila; July 28.
Meyers,Louisa H;--Dollie M. Newbury;59051;Center Co;
Feb.27.
Meyers,Louise C;--Ollie Jewart;212614;Rural Valley;
Dec.16.
Meyers,Luther S;--Hellen Sullivan;189172;Berks Co;Oct.23.
Meyers,M. Grace;--Annie Collins;56640;Conshohocken;
Mar.12.
Meyers,Mabel;--Mary Leatherman;90023;Bucks Co;May 19.
Meyers,Margaret;--Elsie Nancy;156492;Allentown;Sept.13.
Meyers,Margaret;--Emma Cavitt;229554;Pgh;Dec.21.
Meyers,Margaret E;--Annie Arnold;180600;Somerset Co;Aug.7.
Meyers,Margaret V;--Viola Barnes;155115;Phila; Aug.23.
Meyers,Marie E;--Adda S. Brant;189723;Somerset Co;Sept.5.
Meyers,Marion;--Sophie Linton;116769;Pgh;July 13.
Meyers,Marion E;--Mary A. Durringer;51712;Phila; Mar.18.
Meyers,Martha L;--Anna Klebidh;57164;Fay.Co;Mar.1.
Meyers,Mary A;--Elizabeth Deiterly;177762;North Wales;
Oct.8.
Meyers,Mary K;--Mildred Ohl;208397;Jersey Shore;Dec.16.
Meyers,May E;--Katherine M. Haas;61768;Apr.16.
Meyers,Mildred M;--Agnes Lowery;31799;Phila; Feb.20.
Meyers,Ollie F;--Ollie Newman;64633;Somerset Co;Apr.23.
Meyers ,Randolph;--Ella Schlegel;62939;Nazareth;Apr.9.
Meyers,Raymond;--Helen Meyers;224 051;Phila;Nov.16.
Meyers,Rebecca;--Katie Tice;176828;Myerstown;Oct.8.
Meyers,Reta C;--Irene Shannon;221613;Phila; Oct.6.
Meyers,Richard;--Edna Lourie;12923;Pgh;Jan.9.
Meyers,Robert;--Edith Meyers;125945;Meyersdale;July 19.
Meyers,Robert A;--Elizabeth A. Hirsch;50158;Pgh;Feb.3.
Meyers,Robert A;--Mary M. Yost;230235;Pgh;Nov.3.
Meyers,Robert P;--Louise Hanlon;107820;Roaring;Spring;
June 5.
Meyers,Robert W;--Mayme S. Eck;208710;Lehighton;Dec.15.
Meyers,Rose M;--Rose Nightengale;175334 ;Johnstown;
Oct.21.
Meyers,Roy C;--Maud Craver;12897 ;Swissvale;June 28.
Meyers,Samuel A;--Ruth Long;176398;Bedf.Co;Oct.19.
Meyers,Senola G;--Laura L. Meyers;99679;Coatesville;
June 14.
Meyers,Susanna;--Mary Sentgirgnor;184920;Phila;Oct.6.

Lee - Meyer -

Meza, Mary Rose Krantz 232491 Bethlehem Oct. 24
Bethlehem

Meyrick, Richard Woodrow -- Louise A. Dickson;
172613, Darby; Oct. 26

Meyers,Theresa A;--Mary Donza;187197;Phila;Sept.24.
Meyers,Velma J;--Minnie A. Emmo;25305;Fay.Co;Feb.22.
Meyers,Victor E;--Sarah E. Caley;191758;Erie;Nov.17.
Me yers,Vincent L;--Bertha Behe;22137;Cambria Co;Feb.11.
Meyers,Wallace E;--Bertha Hohl;74142;Pgh;Apr.30.
Meyers,Walter D;--Regina Dresh;105457;Mah.City;June 13.
Meyers,William P;--Hettie D. Stricker;200453;York;Nov.13.
Meyerson,--;--Ella Rosen;74182;Pgh;Apr.21.
Meyerson,Shirley H;--Gisella A. Ehrlich;201092;Pgh;Nov.15.
Meyerwitz,Irvin L;--Elsie Taylor;107334 ;Montg.Co;June 1.
Meylade,--;--(S.B.)--Nellie Dougherty;66006;Bethlehem; Apr.12.
Meyler,Helen;--Bertha Marcinko;1312 88;W. Hazleton; June 29.
Meynon,--;--Iona McClellan;101951;Farrell;June 6.
Meyrick,Elizabeth;--Matilda Stamm;21363;Hazleton;Feb.13.
Meza,Maria;--Rosalia Francz;196246;Northampton;Nov.7.
Mezacapo,Elio;--Carmela DiCarlo;176511;Meadville;Oct.17.
Mezacapo,Patsy;--Carmela DiCarlo;176510;Meadville;Oct.17.
Mezan,--;--(S.B.)--Ursula Pernot;168139Fay.Co;May 16.
Mezaros,Miko;--Elizabeth Beres;151965;Pgh;Sept.14.
Mezatesta,Giuseppe;--Providenza Amico;187357;Phila; Sept.12.
Meze,Charles;--Eva Sunlice;153346;Phila; Sept.15.
Meze,Frances ;--Josephine Jervitch;175901;Leb.Co;Aug.24.
Meze,Josephine;--Josephine Jernitch;175900;Leb.Co;Aug.24.
Mezejn,Richard;--Mary Lewicha;151980;Pgh;Sept.20.
Mezey,--;--Rosa Fiekete;204772;Wash.Co;Dec.27.
Mezey,Earnest;--Sarah Friedman;70435;Phila;Apr.8.
Mezo,Annie;--Amelia Ernoski;4559;Indiana Co;Mar.19.
Mezonna,Ida;--Argoda Lorenzo;123018;Olfd.Co;July 31.
Mezonski,Mary;--Katie Vesos ki;149657;Schuyl.Co;Aug.3.
Mezwa,John;--Annie Augustine;179674;Cambria Co;Oct.8;
Mezy,Yetta;--Katie Shindle;15019;Phila; Jan.11.
Mezya,Theresa;--Mary Perslopsky;157238;Carbon Co;Sept.12.
Mezydno,Stanislaw G;--Helen Choynatska;51618;Phila;Mar.18
Mezyk,Annie;--Margret Miholick;47231;Schuyl. Co;Mar.25.
Mezza,Stanley;--Mary Ziance;170872;Carb.Co;Oct.28.
Mezzacapo,Francis;--Tresa Tonte;57844;Erie;Apr.27.
Mezzeo,George;--Kathryn Maggs;73656;Pgh;Mar.24 .
Mezzi,Mary;--Rosie F. Mezzi;170531;Sept.15.Bridgeville.
Mezzi,Sophia;--Julia Dajka;85310;Franklin Co;May 17.
Mezzie,Mathew;--Jennie Gussi;211685;Alleg.Co;Dec.25.
Mezzoni,Ralph;--Angelina Cappucca;70433;Phila;Apr.12.
Mfantino,--;--(S.B.)--Carmella Mgoglia;179967;Ind.Co; Sept.29.
Mger,Ross L;--Anna Kelley;63957;Pottstown;Apr.20.
Mggill,--;--Ada Black;177355;Bucks Co;Oct.8.
Mg rowski,Helen;--Sophia Norsanski;34877;Butler Co; Mar.13.

Mira, Louis Katie Dominic, 137582
Braddock Aug 24.

Micak John Jr - Annie Prusock
220827 Ireland Dec. 15

Mgrowski,Helen;--Sophia Morsanski;34877;Butler Co;Mar.13.
Mhuschat,Mary C;--Mary Bindes;79610;Alleg.Co;May 4.
Miachock,John;--Anna Rapock;189795;Wash.Co;Sept.19.
Mialics,Fannie;--Anna Frajaz;145996;Northampton Hts;
Aug.22.
Mialki,Stanley;--Kady Pilat;182979;Pgh;Oct.19.
Mialkonski,Mary;--Mary Watadyka;78671;Braddock;May 30.
Mialski,Louis;--Sophia Giabaski;215067;Camb.Co;Dec.10.
Miani,Antonio P;--Maria Putignano;113272;Phila;July 5.
Miano,Donata;--Carmella Marinacio;140741;Erie;Aug.17.
Mianulla,Angelo;--Rosina DiFati;72391;Phila;Mar.18.
Miara,Celia;--Josephine Novak;106272;Luz.Co;June 12.
Miarki,Helen K;--Mary Anaski;18638;Warren Co;Feb.14.
Miast,John;--Maria Lukaschig;147934;Sharpsbg; Aug.7.
Miasyk,Helen;--Miasyk,Helen;--Maria Markovich;65064;
Scarpsburg;Apr.18.
Miazga,Michael;--Zuzanna Woloz;155134;Phila;Aug.22.
Miazga,Sophie;--Catharine Nemhez;228440;Phila;Dec.24.
Miazga,Theodore;--Rosa Zeba;145730;Luz.Co;Aug.22.
Mica,--;--Eva Micisus;6885;McKean Co;Jan.18.
Micah,Helen;--Annie Kloco;18965;Bucks Co;Feb.22.
Micak,Andreas;--Katerina Markanicz;124189;Loetsdale;July
July 20.
Micak,Joseph;--Mary Melnik;7033 9;Phila;Apr.20.
Micak,Margaret;--Lizzy Miski;169561;Woodlawn;Sept.25.
Mical,Sophia;--Joann Majewska;190476;Chester;Oct.22.
Miccale,Francesco;--Angellina Cruiana;187370;Phila;Sept.20
Miccallo,Katie;--Mary Jahara;36709;Washington Co;Mar.13.
Miccea,--;--Rosalena Marbonae;88968;Cambria Co;May 22
Micciantuno;Rosa;--Teresa Mozzaro;228404;Phila;Dec.30.
Micciche,Joe; S;--Jennie Tevenva;99047;Huntingdon Co;
June 1.
Micciche,Salvatore;--Provendencia Martines;15094;Phila;
Jan.24 .
Miccicke,Carmela;--Fillippi Giaconda;87936;Reading;May 23.
Micco,--;--Mary Fatsune;211128;Lawrence Co;Dec.16.
Micc ,Caroline;--Annie Chard;62575;New Castle;Apr.19.
Micciccucci,Philomenia;--Mary Spina;75858;Phila;May 10.
Micczkorwski,--;--Stella Pziemski;107703;Reading;June 16.
Micele,Giovanni;--Francesca Fazzio;63206;Oakmont;Apr;3.
Miceli,Nicola (S.B.)--Emilia Battafarano;15004;Phila; Jan
Jan.21.
Micelotti,Carmela C;--Mary Mauro;113170;Phila;July 21.
Micos,--;--Mary M. Proedlove;91087;W.Barre;May 10.
Micewicz,John;--Sophia Lapcinck;213238;Scranton;Dec.21.
Mich,Laura F;--Otillia Breiner;180827;Bucks Co;Oct.2 .
Micha,Annie;--Marcellina Jacobek;178800;Reading;Oct.18.
Micha,Stive;--Mary Rabochakk;119548;Alleg.Co;July 3.

Michack,Kassy;--Paraska Wassich;27199;Shamokin;Feb.5.

MICHAL, ISZYN ANNA - KATE WACIUK -
ALLEG. 5/1 73188-18

Michael Sirkac - Veronica Fagnar
32715 Lansford Feb. 25

Michael, Everett James - Florence Harmon - Law - 6
4-21-18-62633

Michack,Kassy;--Paraska,Cassich;27199;Shamokin;Feb.5.
Michael,--;--(S.B.)--Florence McAnallin;42932;Law.Co;
Mar.23.
Michael,--;--(S.B.)--Annie E. Dietz;34983;Berwick;
Mar.20.
Michael,--;--Loretta Casavant;149682;Warren Co;Aug.12.
Michael,--;--Nellie Stottler;210575;Monongahela;Dec.11.
Michael,--;--Lena D. Dohl;86502;Luz.Co;May 2.
Michael,--;--Emma Piper;143975;McKeesport;Aug.7.
Michael,--;--Catherine Bradshaw;145452;N.Castle;Aug.2.
Michael,--;--Alma W. Roth;2 114 33;Northpt.Co;Dec.24.
Michael,--;--Pearl Metzel;150050;Weatherly;July 17.
Michael,--;--Sarah McDonald;126494;Law.Co;July 15.
Michael,--;--Sarah McDonald;126492;Law.Co;July 15.
Michael,Alice M;--Lottie Fromme;7077;Schuyl.Co;Jan.10.
Michael,Arthur;--Louise Buhler;101573;Erie;June 22
Michael,Arzella;--Mary Fritzinger;83199;Hazleton;Apr.25.
Michael,Catherine L;--Edna Caley;185058;Phila;Oct.5.
Michael,Clifford H;--Claire Tunstall;20907;Homestead;
Feb.17.
Michael,Elizabeth E;--Leah M. Fisher;221397;Phila;
Oct.22.
Michael,Elizabeth I;--Ida M. Brown;224107;Phila;Nov.25.
Michael,Emma M;--Margaret Slater;71535;Phila;Feb.3.
Michael,Eugene B;--Elizabeth Bennetts;85491;Lycom.Co;
May 4.
Michael,Fernetta, R;--Mary Wagner;124570;Mifflin Co;
July 4.
Michael,Frank Nelson;--Ida Willet;46251;Sunbury;Mar.24.
Michael,Frederick A;--Mabel Kein;198249;Slatington;
Nov.3.
Michael,Grace E;--Alice Irene Bitler;1152;Berwick;Jan.6.
Michael,John;--Rose Jachonek;44658;Reading;Mar.4 .
Michael,Joseph;--Mary Karas;124998;McKees Rocks;July 21.
Michael,Kathryn I;--Minnie Michael;7895;Northampton;
Jan.2.
Michael,Leslie E;--Margret Leslie;19734;Erie;Feb.6.
Michael,Lester A;--Helen G. Latchford;94535;Phila;Mar.6.
Michael,Lewilla R;--Sarah Hons;35001;Berwick;Mar.1.
Michael,[illegible];--Mayme Easton;215413;Alleg.Co;Nov.2.
Michael,Margaret E;--Effie V. Ireland;66826;Schuyl.Co;
Apr.9.
Michael,Marie;--Annie Bechtold;93317;Phila;June 6.
Michael,Mary E;--Annie E. Dietz;34982;Berwick;Mar.20.
Michael,Mathilda C;--Cecelia B. Michael;74203;Pgh;Apr.13.
Michael,Myrtle A;--Myrtle E. Hall;194060;Lanc.Nov.28.
Michael,Richard G;--Rose Boch;24739;Westmd.Co;Feb.22.
Michael,Samuel R;--Elsie G. Vasbinder;17439;Jeff.Co;Feb.
Feb.28.

See - Michael

Michaels, Mike - Mary Wacuch - 2350001/2
Pgh - 9-18

Michael,Samuel R;--Elsie G. Vasbinder;17439;Jeff.Co; Feb.28.
Michael,Warren C;--Laura Sykes;70374;Phila;Apr.17.
Michael,Weldon J;--Myra E. Swank;62826;Wescopeck;Apr.14.
Michaeli,Annie;--Eva Korbilka;153332;Phila; Sept.5.
Michaelina,Mary;--Nellie Cannella;26755;Cambria Co; Feb.23.
Michaels,--;--Alpha White;56118;Clfd.Co;Apr.30.
Michaels,--;--Alpha White;56117;Clfd.Co;Apr.30.
Michaels,--;--Ruth McCullough;162455;Clfd.Co;S pt.19.
Michaels,--;--Dorothy Michaels;202787;Bruin;Dec.27.
Michaels.Alice;--Dora Bo Deed;9462;Scranton;Jan.22.
Michaels,Barney;--Helen Zeigler;33349;Phila;Jan.18.
Michaels,Clyde George;--Barbara A. Ogden;171613;Alleg. Co;Oct.4.
Michaels,Edna L;--Marion M. Browell;192808;Clfd.Co;Aug.21.
Michaels,Edward E;--Helen Sheeley;28660;Elk Co;Feb.14.
Michaels,Geraldine R;--Ida Isaacman;46566;Selinsgrove; Mar.16.
Michaels,James E;--Florence Harmon;62663;Lawrance Co;Apr. Apr.21.
Michaels,Geraldine R;--Ida Isaacman;46566;Selinsgrove; Mar.16.
Michaels,Kenneth C;--Esther Hamburg;9 5330;Phila; May 29.
Michaels,Leonard;--Minnie Stoyvick;161023;Homestead; July 14.
Michaels,Mary M;--Dolly Flouse;202816;Camb.Camb.Co; Oct.3.
Michaels,Robert A;--Jennie L. Adams; 216991;Pgh;Dec.14.
Michaels,Vera M;--Bernice Joyce;28655;Elk Co;Feb.20;
Michaels,Violet;--Lola Smeal;61439;Clfd.Co;Apr.16.
Michaels,Violet;--Sophiah Winninger;181486;Williamstown; Oct. 2.
Michaels,Wallace E;--Elta M. Shorts;192538;Grove City; Oct.12.
Michaelson,Esther;--Lizzie Mitahofskie;23583;Mt.Carmel; Feb.25.
Michaelson,Samuel J;--Dina Lesser;934 03;Phila;June 3.
Michaelson,Uno W;--Helma Ayrovainew;224056;Phila; Nov.15.
Michailis,Lela J;--Lila Prosperi;122179;E.Lansdowne; July 25.
Michailow,Stephan;--Katherina Zienkiw;26365;Scranton; Feb.1.
Michaji,--;--(S.B.)--Elizabeth Hudacki;20064;Exeter;Feb.. Feb.12.
Michakowskie,Annie;--Mary Delovich;208573;Kulpmont;Dec. Dec.24.
Michal,John;--Katie Tymczyk;55768;Alleg.Co;Apr.19.
Michal,Margaret;--Anna Shultor;169165;Wilkes Barre; Aug.28.

Michalak, Helena — Eva Pieska —
233356 — Washington — Oct. 23

Michalek - Frank = Annie Matula
10f25 = Lebanon Co. — June 4

Michalek, Mary — Katharine Bouarezyk —
233448 — Nanticoke — Aug. 26

Michalenc, Sarah - Virginia Meligare - 232850
Somerset Co - Aug. 8.

Helen Michalek - M. Polczynska - Wash'Co.
140402-18 8.15.18

MICHALCZYK, STEPHEN = STECYK, A = PHILA = 75700 = 518

Michaliszyn, Michael - Mary Wacuch - 235004 - Pgh - 9-18 -

Michal,Margaret;--Anna Shultor;169165;Wilkes Barre ; Aug.28.
Michal,Mary;--Mary Semon;55787;Clairton;Apr.17.
Michalak,John;--Stella Markiewicz;121791;Erie;July 23.
Michalcenicz,Paulina;--Mary Miklarz;120105;Chester; July 21.
Michalczak,Stefan;--Anny Patanink;221423;Phila;Oct.28.
Michalczyk,Sophia;--Sadie Haluka;35303;Northampton Co; Feb.19.
Michale,Cathryn;--Marie Polcinsk;140402;Wash.Aug.15.
Michalec,John;--Luzana Brindsa;223 95 7;Phila;Nov.10.
Michalec,Victor;--Beta Sevlak;37098;Del.Co;Mar.15.
Michalek,Czeslava;--Sophie Stepek;200968;Pgh;Nov.12.
Michalek,John;--Katie Sirakman;99364 ;Wash.Co;June 22.
Michalek,Rosalia;--Katie Sirakman;99365;Wash,Co;June 22.
Michalek,Wanda;--Pauline Nycz;26370;Scranton;Feb.20.
Michalick,Frank;--Johanna Darab;195239;Mt.Carmel;Nov.2.
Michalick,William;--Mary Marchink;96236;Pgh;June 12.
Michalicka,Alexander;--Anna Stancik;208689;Lansford ; Oct.18.
Michalicz,--;--Rose Michalicz;182932;Pgh;Oct.7.
Michalicz,Mary E;--Paulina Loksy;219196;Phila;Dec.12.
Michalieczka,Micheal;--Juztyna Evaniter;221440;Phila;Oct. Oct.27.
Michalik,--;--Mary Bosko;36704;Washington Co;Mar.2.
Michalik,Alice;--Catherina Rutkosly;160736;Ind.Co;July 30.
Michalik,Anna;--Lizy Peren;211267;Luz.Co;Dec.5.
Michalik,Josep; h;--Mary Glowniak;1 32943;Pgh;Aug.16.
Michalip,Katie;--Regena Tokosz;129953;Shenan.July 10.
Michaliszyn,Mary;--Kate Waenik;73188;Pgh;May 1.
Michalizak,Joseph;--Josephine Szewczyk;10043;Swoyersville; Jan.14 .
Michalka,--;--Mary Kunocha;80483;Washington Co;May 1.
Michalkiewicz,Josephon;--Harry Jaroczynska;183004;Pgh;Oct. Oct.2 6.
Michalko,Mary U;--Mary Dzurik;120627;Wash.Co;July 28.
Michall,Josephine;--Mary Kotzbauer;37034;DuBois;Mar.19.
Michalo,Stanley;--Marie Havrilec;142739;Johnstown;Aug.1.
Michaloski,--;--Lenora Stanza;111131;Washington;June 17.
Michaloski,Joseph;--Mary Paroskie;46508;Shenandoah; Mar.15.
Michalosky,Peter;--Annie Dulsky;214314;Shenandoah;Dec.1.
Michalovic,Hellen;--Julie Lapotowska;84717;McKeesport; May 27.
Michalowitz,Elisabet;--Josepha Philipp;30004;Pgh;Feb.23.
Michalowski,Stanley;--Stefania Kosmaczewska;9459;Scranton;Jan.26.
Michalowsky,Ulisie;--Sophia Kalinowsky;27495;Shenandoah; Feb.11,

Michalski, William; Mary Meshanta; Lacka 11-18-18; 195061-18 ←

Michalska,Eva;--Stanislawa Krawcinska;116757;Pgh;July July 16.
Michalski,--;--Mary Fialkovski;7451;Erie;Co;Jan.4.
Michalski,--;--Anna Nadrawek;19386;Everson;Feb.13.
Michalski,Alphonse;--Felixz Cybulska;151905;Pgh;Sept.1.
Michalski,Edmund;--Mary Lisicki;174068;Gallitzin;Oct.1.
Michalski,Francis;--Helen Bojanowski;77610;Phila;Apr.28.
Michalski,Genevieve J;--Freda Malczewski;41211;McKeesport;Mar.18.
Michals,ki,Jennie;--Pauline Novitskie;85699;Minersville; May 12.
Michalski,Joseph C ;Mary Novicka;85698;Minersville; May 19.
Michalski,Joseph G;--Sophie Tomczak;36551;Conshocken; Mar.12.
Michalski,Richard;--Pearl Matykiewicz;163087;McKeesport; Sept.15.
Michalski,Stanley;--Walerya Jagodzinska;140796;Erie; Aug.22.
Michalski,Susie;--Helen Kimsal;89240;Sugar Notch;May 19.
Michalski,Walter;--Alexena Machinowska;151943;Pgh;Sept.18.
Michalsky,Regiena;--Annie Cismar;629 5;McKeesport;Jan.3.
Michaluk,Mary;--Pauline Michalcuk;54963;Butler;Co;Apr.20.
Michaly,Jennie Pauline;--Veronica Churan;147105;Reading; Aug.23.
Michan,Helen M;--Mieczyslawa Cieslejska;96293;Pgh;June 7.
Michancin,Michael;--Magdalena Taras;146131;Olyphant;Aug. Aug.14.
Michas,William;--Leona Malinoska;139743;Duryea;Aug.17.
Michaux,Arthur E;--Marguerite Masse;20234;Ford City;Feb.1.
Michawyhis,William;--Anna Vebaveturich;147730;Scranton; Aug.3.
Miche,Harold;--Helen Miche;188959;Bellevue;Oct.24.
Micheal,--;--Lizzie K. Smith;174100;Gratz;Oct.24.
Micheal,Dorothy E;--Elizabeth Castleberry;153268;Phila; Sept.5.
Micheal,Mary C;--Catherine Bailey;200379;Woodlawn;Nov.2.
Micheal,Raymond W;--Katharine Pugh;182097;Woodlawn; Oct.19.
Micheal,William D;--Sarah Houserman;192924;Ubg;Nov.21.
Micheal,William J;--Bessie M. Young;219179;Phila;Dec.3.
Micheals,Florence;--Florence Micheals;58357;Freeland; Apr.29.
Micheals,John;--Edith Madeo; 2168 24 ;Pgh;Dec.19.
Micheals,Kathryn M;--Marie B. Kussman;75729;Phila;May 1.
Micheals,Sara;--Maud Little;168063;Uniontown;Sept.30.
Michejvc,Edward;--Maria Drosler;150784;Wayne Co;Aug.26.
Michel,--;--Edna Kellogg;159923;Erie;Sept.2.
Michel,Clifford J;--Elizabeth Bundy;73417;Pgh;Feb.14.

Dorothy Michel - E. Cattlebury - Phila.
153268-18 9-5-18

Michelin Mary - Bertha Wargo - 233824
Luz. Co. Aug. 4

Michel,Curtis,;--May Olphant;58323;Fay.Co;Apr.25.
Michel,Edna;--Aida Feinstein;77598;Phila;Apr.27.
Michel,Howard D;--Irene L. Beall;94471;Phila;Feb.7.
Michel,Hubert A;--Viola Smith;17157;Butler Co;Feb.20.
Michel,Mary;--Velesta Polaski;35841;Chester Co;Mar.9.
Michel,Virginia;--Velesta Polaski;35840;Chester Co;
Mar.9.
Michelangeli,Alduina;--Geruza Scarpelina;79575;Carnegie;
May 27.
Michelangli,John;--Josephine Zakarika;159359;Donora;Sept.
Sept.1.
Michelannis,John;--Marta Andreaus;7159;Washington Co;
Jan.15.
Michelbach,Joseph;--Fanny Busby;70310;Phila;Apr.11.
Michelbacher,--;--Ada Wale;9789;Cambria Co;Jan.13.
Michele,William;--Pauline Daubner;75759;Phila;May 13.
Micheleeca,Jullia O;--Felice Pwocatto;182974;Pgh;Oct.17;
Michelfelder,--;--(C.B.)--Mary Rarick;65742;Stroudsburg;
Apr.6.
Michelfelder,George H;--Rosa Stampfi;138774;Coatesville;
Aug.11.
Michelfelder,Margarete F;--Anna L. Rose;18024;Coatesville;
Feb.5.
Micheli,Mary M ;--Mary M. Janda;138531;Carnegie;Aug.27.
Micheli,Romeo;--Zaira Giuntoli;90355;Burgettstown;June 2.
Michelicz,Joseph;--Julia Secien;29945;Pgh;Feb.7.
Michelis,Annie E;--Amelia E. Klippert;75898;Phila;May 1.
Michell,Clementine;--Annie Lacorti;108909;Swoyersville;
June 13.
Michell,Mathias;--Petrona Covalofskia;7054;Minersville;
Jan.1.
Micholls,Francis; E;--Anna Erdman;209958;Media;Sept.27.
Michelman,Eva E;--Emma K. Voltz;224 166 ;Phila;Nov.9.
Michelo,--p--(S.B.)--Tiana Bus nok;190137;Chester Co;Nov.
Nov.26.
Michelonis,Statia;--Anna Urban;14930;Phila;Jan.23.
Michelonis,Statia;--Anna Urban;14930;Phila;Jan.23.
Michelotti,Albert T;--Violet M. York;50132;Pgh;Feb.11.
Michelowiecz,Frank;--Julia Stempeck;157598;Bradford;
Sept.6.
Michelowski,Joseph;--Helen Culz;153364;Phila;Sept.6.
Michels,--;--Amelia T. Harvey;30005;Pgh;Feb.23.
Michels,Anna L;--Blanche Schadle;175740;Lykens;Oct.26.
Michels,Elmer H;--Mildred Howton;138203;Blakely;Aug.10.
Michels,Mary J;--Mary J. Shoaffer;179789;Shippensbg;
Oct.31.
Michelson,Alice M;--Pable Huston;119149;Bradford;July 12.
Michelson,David;--Agnes J. Prendergast;153932;Phila;
July 6.

JULIA A. MICHELUCCI FNO 182-974-18
ALLEGHENY CO DOB 10-18-18 MN FELICINA PUCCETTI

Michener, Alice Beulah, Renninger, Annie, ←
Berks Co #6., 1/9/18 — 8276

Michielsen, Alice Mildred-Mable Huston
119149 Bradford July 12

(Cecelia) Cecelia Michewicz - S. Jezewska -
Pgh - 182955-18 10-11-18.

Michno, John - Mary Vatras 142755 Johnstown 8-11

Nicholson,Fenney;--Jenney Simoson;51798;Phila;Mar.20.
Nicholucci,Mafalda;--Amelia Sodini;96223;Pgh;June 13.
Nichomovicz,Theodore;--Josepha Srysko;106295;Nanticoke;
Feb.27.
Nichoner,--;--Amy W. Mac Murray;184964;Phila;Oct.15.
Nichener,Donald E;--Clara Eckert;179177;Roscoe;Oct.26.
Nichener,Edwin Anthony;--Mary J. Howley;93507;Phila;
June 2.
Nichener,Grace Evelyn;--Grace A. Nichener;120918;Bucks Co;
July 7.
Nichener,Lewis T;--Bertha Holley;177354;New Hope;Oct.20;
Nichener,Richard A;--Elizabeth H. Taylor;115489;Phila;June
June 26.
Nichener,William H;--Margaret Huston;86567;Norristown;
May 16.
Nichetti,Angelo;--Marianna Picconi;224014;Phila;Nov.18.
Nichetti,Giuseppe;--Maria Turchi;9334 3;Phila;June 26.
Nichia,Nick;--Mary Sarbin;2055 73;Alleg.Co;Dec17.
Nichias,Florence;--Florence Nichias;58357;Freeland;Apr.29.
Nichik,Emil;--Susie Nehalick;110652;Winton;June 11.
Nichilicak, Mary;--Catharine Boll;140253;Sullivan Co;
Aug.26.
Nichina,Anna;--Anna Kricoinic;145942;Westmd.Co;Aug.4.
Nichini,Umberto;--Caterina Marsilli;51769;Phila;Mar.5.
Nichita,Joseph;--Mary Norlak;146981;Armstrong Co;Aug.12.
Nichiyliszyn,John;--Mary Watial;10403;Northampton Co;
Jan.16.
Nichkoskie,--;--Victoria Krofgie;89408;Nthd.Co;May 29.
Nichl,Elsie;--Elizabeth Spaniar;149343;Bucks Co;Aug.2.
Nichlak,Helen;--Anna Drozd;87958;Reading;May 22.
Nichler,Frances E;--Edna Applebaugh;101790;Easton;June 13.
Nichlik,Jennie;--Stella Sodik;202548;Braddock;Dec.27.
Nichlinski,Florence E;--Pearl Garstka;8919;Reading;
Jan.19.
Nichlovits,Louis E;--Lillian Epstein;40741;Lebanon;
Mar.7.
Nichluz,--;--Bessie Johnson;42703;Clfd.Co;Jan.9.
Nichlyo,John;--Tressa Jacapson;148576;Mercer Co;July 18.
Nichmowicz,Anthony;--Anna Vaclawska;207298;Clfd.Co;
June 5.
Nichna,Bronka;--Sophia Godzos;5635;Cambria Co;Jan.13.
Nichna,Stanislawa;--Magdalenna Sivula;11667 2;Pgh;July 10,
Nichner,Evelyn;--Annie Renninger;8276;Perkasie;Jan.9.
Nichner,Francis; K;--Annie Kreshock;121111;Fay.Co;July 16,
Nichner,William H;--Jamnina Palmer;221470;Phila;Oct.18.
Nichnich,Anna;--Mary Markowich;10972;Taylor;Jan.25.
Nichnics,--;--Helen Fisher;172529;Doylestown;Sept.30.
Nicho,Mary;--Ermerncina Kruzik;143532;Lebanon;Aug.1.
Nicholic,Steve;--Katie Philip;213684;Summit Hill;Feb.9.

Michel Pauline Agnes Cox 151083 Wayne Co. 8-14.

Micholick,Augustin;--Mary Micholick;213690;Summit Hill;
Apr.9.
Micholick,Mary;--Sofia Majok;213686;Summit Hill;Mar.12.
Micholik,Mary;--Mary Misulak;14 8193;Summit Hill;Aug.27.
Micholoski,Paul;--Pasko,Dedo;148370;Ind.Co;Aug.10.
Micholosky,--;--Rosie Domblesky;158179;Clfd.Sept.24.
Michols,--;--Anna Scholl;195503;Westmd.Co;Oct.23.
Michols,Roy Bosarth;--Margaret Stott;1518 2;Phila;Jan.19.
Micholski,Frank M;--Stella Kopzynska;31820;Phila;Feb.7.
Micholski,Joe;--Annie Mietuszeska;116776;Pgh;July 11.
Michone,John;--Maria Mutnan;173175;Erie;Oct.3.
Michovsky,John;--Mary Kabat;27718;Alleg.Co;Feb.10.
Michowe,Micheal;--Elizabeth Sobst;178480;Plymouth;Oct.20.
Michuc,Mellen;--Mary Koval;194514;McKeesport;Nov.9.
Michula,Frances;--Barbara Stova;10384;Bethlehem;Jan.7.
Michura,Julieanah;--Francis Miariara;3192;E.Conemaugh;
Jan.8.
Micili,--;--Irene Acri;26860;Steelton;Feb.17.
Mick,Evelyn;--Yetta Porti;31944;Phila;Feb.6.
Mick,Josephine C;--Agnes B. Johnson;83817;Jersey Shore;
May 31.
Mick,Trusianna;--Angelina Mick;91261;Williamsport;May 14.
Micka,John;--Mary Micka;229267;Phila;June 26.
Micka,Olga;--Frances Volni;7373;N.Braddock;Jan.6.
Mickachaney,Agnes;--Nellie Schmidt;151880;Pgh;Sept.6.
Mickaels,--;--Beatrice Croups;9762;South Fork;Jan.8.
Mickaels,Loyd O;--Edith M. Lucas;149282;Tyrone;Aug.5.
Mickal,John;--Mary Casper;62146;McDonald;Apr.13.
Mickalise,George;--Rose Benos;99387;Wash.Co;May 24.
Mickalofski,Genevieve;--Helen Yukaloin;42655;New Brighton;
Feb.22.
Mickalosky,Joseph;--Anna Skerzuk;189833;Luz.Co;Nov.1.
Mickan,--;--Alice Yagley;68685;Pgh;Apr.10.
Mickarolski,--;--(S.B.)--Mary Mifita;224134;Phila;Nov.9.
Mickata,John;--Mary Burich;141203;Export;Aug.16.
Micke,Elizabeth;--Rose Batrice;111309;Woodlawn;June 30.
Mickel,Ellsmer J;--Jessie P. Raynolds;101875;Export;June
June 23.
Mickel,Goldie M;--Julia Allison;67020;Windber;Apr.10.
Mickel,Josephine;--Anna Stefanchik;41478;Munhall;Mar.17.
Mickelson,Adele;--Belle Rosenberg;30014;Pgh;Feb.25.
Micken,Charles M;--Della P. Buckwalter;60569;Lancaster Co;
Apr.6.
Micken,Ruth I;--Margaret Donnelly;12844 6;Lanc.Co;Apr.2.
Mickens,--;--Elizabeth Bary;116650;Pgh;July 27.
Mickens,Helen K;--Margaret Ralls;193689;Montg.Co;Nov.19.
Mickens,Petronella C;--Margaret Kumpinsinte;160975;Homest-
tead;Sept.15.
Mickesky,Katherine E;--Katherine Blukovich;116745;Pgh;
July 19.

5-21-69 Mickey, Alice Marie - Sara Emilie Mickle
D-242 388 -18 Bedf. Co 7-14-18

Mickiewicz, Elizabeth - Rose Zarnat 119527 Scott 7-14

Mickosky,Katherine E;--Katherine Blukovich;116745;Pgh;
July 19.
Mickowicz,William Joseph;--Boleslawa Syrovick;C3099;Westmd.Co;
Apr.23.
Mickowicz,Philip;--Rose Kaminski;155224;Phila;Aug.23.
Mickey,--;--(S.B.)--Edna M. Davis;151960;Pgh;Sept.15.
Mickey,--;--Margaret Pearl Tewell;2580;Bedford Co;Jan.14.
Mickey,--;--Trulla;Mower;139260;Chambersburg;Aug.23.
Mickey,--;--Sadie Brooks;151913;Pgh;Sept.25.
Mickey,Catharine M;--Elizabeth Mickey;194112;Lanc.Co;
Oct.24.
Mickey,Edith B;--Edith Silk;216536;Pgh;Dec.28.
Mickey,Jack W;--Bessie Stoner;204321;Chambg;Dec.4.
Mickey,James;--Hannah Cole;160134;Easton;Sept.11.
Mickey,James G;--Grace J. Burkhard;158520;Chambersburg;
Sept.18.
Mickey,James R;--Edna Johnson;C1597;Fay.Co;Apr.3.
Mickey,Joseph;--Marie Sieck;187234;Phila;Sept.16.
Mickey,Leonard E;--Laura Gray;121109;Fay.Co;July 1.
Mickey,Olive J;--Zilla M. Overly;157034;Beaver Falls;
Aug.23.
Mickey,Olive J;--Zilla M. Overly;157034;Beaver Falls;
Aug.23.
Mickey,Westley Moran;--Hattie Weimer;6025;Latrobe;Jan.15.
Mickish,Charley;--Gubany Zela;1498 45;Findber;Aug.28.
Micklac,Jennie;--Helen Kulacka;173376;Erie;Oct.11.
Mickle,--;--Agnes Cox;151083;Wayne Co;Aug.14.
Mickle,Hazel M;--Fidelia M. Mickel;169292;Wellsboro;Sept.
Sept.25.
Mickle,Helen M;--Elizabeth M. Tatem;223916;Phila;Nov.11.
Mickle,Paul;--Josephine Viscount;104089;Lykens;June 1.
Mickle,Walter L;--Laura V. O'Neill;134 723;Phila;Aug.6.
Mickles,Helen J;--Agnes Kaminski;177650;Nanticoke;Sept.1.
Mickles,Joseph;--Annie Butzentsh;203666;Coplay;Nov.23.
Mickley,Oscar;--(S.B.)--Hannah Cole;160135;Easton;Sept.11.
Mickley,--;--Esther Bittinger;53885;Adams.Co;Apr.26.
Mickley,Clarence;--Lila Mickley;200438;York;Nov.6.
Mickley,Dorthy D;--Mary E. Green;173092;Evans City;Oct.2.
Mickley,George F;--Helen Wagner;168609;Wilkinsburg;Sept;17
Mickley,John R;--Mary A. Kime;169795;Adams.Co;Oct.26.
Mickley,Kathaleen Diehl;--Fannie Diehl;131903;W. York;
July 19.
Micklick,Irene E;--Susie Warchuch;43844;Patton;Mar.4.
Micklo,George E;--Edna C. Hockett;130745;Versailles;
July 27.
Micklos,Alma R;--Alma C. Armstrong;51572;Phila;Mar.10.
Micklos,Nathan G;--Madeline Bliss;156132;Aspinwall;
Sept.17.
Micklos,Pauline;--Pauline Wintermacht;183582;Pgh;Aug.26.

Micozzi Arnold - Guarduccia Martinelli
234201 - Fayette Co. Sept. 16

Middleman, Harvey Roy 73668-18

Micklow,Helen;--Mary Micklow;42508;Westmd.Co;Mar.24.
Micklowic,Frank;--Elizabeth Bolash;80891;Fay.Co;May 18.
Micko,Vincent;--Mary Frank;--167225;Sharon;Aug.8.
Mickoska,Wonda;--Josephine Adamska;151831;Pgh;Sept.29.
Mickshaw,Anna;--Anna Selechak;163927;Minersville;Sept.15.
Micksaus,--;--(S.B.)--Rosa Marondish;61589;Fay.Co;Apr.30.
Mickulich,Stanley;--Katherine;Gallosh;199569;Chalfont; Nov.4.
Mickus,Frances;--Veronica Straskaurkes;159392;Donora;Sept. Sept.27.
Miclasgeo,Frank;--Congent Getain;3467 3;Beaver Falls; Mar.10.
Micltrot,--;--Bessie Bevan;195802;New Castle;Nov.25.
Mico,Anthony;--Frances Girargo;125802;Schuyl.Co;July 1.
Micobin,Frank;--Mary Sanack;37322;Sullivan Co;Mar.9.
Micol,Leo;--Mary Foreman;208126;Johnstown;Dec.6.
Micolaitis,Willie;--Annie Remoo;72358;Phila;Mar.19.
Micold,Alfred;--Rosa Zenack;171144;Montg.Co;Oct.7.
Micolyseek,Edmund ;--Mary Gusts;143806;Larksville;Aug.1.
Micorochak,George;--Mary Drowkie;25257;Phoenixville;Feb.19.
Micotoro,Antoinette;--Therese Cellote;97456;N.S. Pittsbg; May 7.
Micsan,Max;--Yrinka Ballint;54449;Ambler;Apr.21.
Micski,John;--Annie Bositch;124926;McKeesport;July 10.
Micso,John;--Annia Kesula;80672;Duquesne;May 22.
Micstein,Mary;--Stela Flyn;136775;Ambridge;Aug.9.
Micucci,Katherine;--Sarah Battleman;221424;Phila;Oct.30.
Miculick,--;--Helen Mindez;87260;Portage;May 11.
Miczwa,John;--Nellie Makoska;209544;Alleg.Co;Dec.16.
Mida Anie;--Tanrah Pricard;19577;E.Conemaugh;Feb.18.
Mida,Miko;--Tankah Pricard;19578;E. Conemaugh;Feb.18.
Miday,Matilda;--Helena Zaek;48491;Woodlawn;Mar.14.
Midberry,Francis H;--Cora B. Gilmore;4544;Butler Co;Jan.1.
Middendorf,--;--(S.B.)--Edna Cooper;90759;Butler Co;May 9.
Middendorf,Elizabeth M;--Evelyn F. Hoag;45537;Sayre; Mar.18.
Midd endorf,Frederick;--Goldie Aylesworth;57310;Sullivan Co;Apr.28.
Middlebough,Donald E;--Zena Garner;35223;Bradford;Mar.13.
Middlebrooks,Emitt L;--Evalina Bryant;48808;Pgh;Mar.5.
Middlehauser,Eugene;--Josephine Ashman;201129;Pgh;Nov.16.
Middleman,--;--Della Rotstein;73668;Pgh;Mar.21.
Middleman,Karl J;--Myrtle McCay;223914;Phila;Nov.18.
Middleman ,George M;--Sarah J. Couch;63200;Alleg.Co;Jan.22.
Middlerauff,--;--Gertrude Atzert;152117;Pgh;Sept.3.
Middleswarth,Martha E;--Esther Kaempher;137475;Snyder Co; Aug.8.
Middlesworth,Eleanor;--Mildred Boon;5963;Mifflin Co;Jan. Jan.31.

Middlesworth,Janet C;--Emma Long;136895;Altoona;Aug.1.
Middlesworth,Maxine;--Mazie Fetterolf;21498;Union Co; Feb.24.
Middlesworth,Park V;--Lilian J. Armstrong;195179;Mifflin Co;Nov.20.
Middleton,--;--Martha Taylor;138853;Clfd.Co;July 5.
Middleton,--;--Mary E. Bower;164783;Northumb.Sept.12.
Middleton,--;--Lottie Dunmire;87040;Oil City;May 3.
Middleton,Alice M;--Mary Bingiser;120125;Chester;July 24.
Middleton,Andrew S;--Hildegarde M. Olson;4 7581;Whitaker; Mar.21.
Middleton,Clare;--Lydia Shuey;220202;Phila;July 10.
Middleton,Edith;--Selma A. Blair;139995;Del.Co;June 29.
Middleton,Florence V;--Catherine L. Lox;115526;Phila; June 26.
Middleton,Isabella;--Isabella Numa;184972;Phila;Oct.2.
Middleton,Lillie M;--Elizabeth Fullerton;13017;Pgh;Jan.5.
Middleton,Louis H;--Elizabeth Brown;31977;Phila;Feb12.
Middleton,Robert E;--Bertha Mann;56255;Chester;Apr.12.
Middleton,Robert W;--Anna Barber;227748;Phila;Nov.4.
Middleton,Thelma R;--Mary J. Moon;43182;Norristown;Feb.4.
Middleton,Walter E;--Bertha Fuerneisen;72396;Phila;Mar.26.
Middletown,Sarah E;--Nellie Davidson;156232;Altoona;Sept. Sept.2.
Middlework,Robert E;--Bertha Rerick;180174;Shamokin;Oct.7.
Middleton,Susie;--Blanche McDonell;75801;Phila;May 1.
Midelton,Martin H;--Rose Leiberman;221417;Phila;Oct.27.
Midence,Patrica R;--Elizabeth Randall;93384;Phila;June 19.
Midence,Patrica R;--Elizabeth Randall;93384;Phila;June 19.
Mider,--;--Mary Zimick;106465;Schuyl.Co;June 22.
Midgley,Margaret;--Josephine Gaus;116761;Pgh;July 12.
Midiorisi,Angelo G;--Giuseppa Achibilia;54500;Arnold; Apr.6.
Midiri,Madalena;--Mary Parodi;70443;Phila;Apr.15.
Midland,Helen;--Florence McManie;185090;Phila;Oct.11.
Midler,Joseph;--Rebbecca Becki;29964;Pgh;Feb.12.
Midler,Joseph;--Rebbecca Becki;29964;Pgh;Feb.12.
Midleton,Margarette;--Lottie Flemming;58431;Forest City; Apr.23.
Midlick,Nicholas;--Anna Kraynek;173896;Luz.Co;Oct.24.
Midlik,George;--Julia Rebottom;3961;Fay.Co;Jan.10.
Midlik,Helen;--Sofia Sovatson;206448;Fay.Co;Nov.23.
Midlis,George;--Julia Gazardzic;158882;Cokeburg;Sept.5.
Midolak,--;--Antoniette Migino;59704;Forest Co;Apr.24.
Midore,Albert;--Julia Porguina;185117;Phila;Oct.3.
Miduska,Annie;--Annie Csismar;146505;Phoenix;Aug.28.
Midwich,Andy;--Mary Horniak;55737;Carnegie;Apr.13.
Miebicz,John;--Thresa Lochove;33357;Phila;Jan.21.
Miech,John;--Kate Machlop;75687;Phila;May 21.

Miehl Elizabeth Hila - Jessie White
232308 Phila. Oct. 7
Mieka John - Mary Mieka - 229267
Phila. June. 26
~~Miele, Vincent - Pearle Cove - 152930 - Pgh - 10-7~~

Mielich, Anthony - 5-27-18 - Cwa Spit - 93306 - 18 - Phila
Mielnik Anne M. Wolownik Coatesville
11-05 78
19.0121-18

See Miodeszewski

Genowefa Mierzejewski - M. Budna
Phila - 2/8 32064-18

Mierzwa - John, Anna Augustine; 179674; Camb. Co; - 10-8
Mierzwa Walter - Mary Ksiazek - 234006
Luz. Co. Apr. 1

Miech,John;--Kate Machlop;7 5687;Phila;May 21.
Miecicki,William;--Mary Kmniec;113172;Phila;July 26.
Mieckowski,Joseph J;--Clara Sergott;164 704;Luz.Co;Aug.18.
Mieczkoski,Josephine;--Dokadye Obiedzinski;31870;Phila;
Feb.6.
Mieczkoski,Jozefa;--Aniela Babczakiewicz;44579;Reading;
Mar.19.
Mieczkowski,Stella;--Domicela Cwalinska;64864;Scranton;
Apr.9.
Miecznikowsky,Leonard;--Clara Grzywinsky;57203;Dickson
City;Apr.3.
Miedl,Heinrich L;--Thereia Faller;156335;Altoona;Sept.24.
Miehelsen,--;--Mary Kregelow;203625;Lehigh Co;Dec.24.
Miehina,Anna;--Anna Kricoinic;145942;Westmd.Co;Aug.4.
Mielarcek,John;--Eleanor Zabierowska;228338;Phila;Dec.20.
Mielczarek,Joseph;--Mary Babska;49408;Pgh;Mar.14.
Mielczaz,Joe;--Antiana Sidleg;182996;Pgh;Oct.24.
Miele,Daniel;--Raffaele Mapp;2024 91;Braddock;Dec.7.
Miele,Joseph;--Fannie Defarko;110732;Wilkes Barre;June 2.
Miele,Joseph;--Eugenia Demina;48416;Westmd.Co;Mar.15.
Mielek,Tony;--Ewa Spil;93306;Phila;June 13.
Mieleski,Stanislaw;--Stanislava Rakosko;223939;Phila;Nov.
Nov.10.
Mieleski,Stanislaw;--Stanislava Rakosko;223939;Phila;
Nov.10.
Mielewski,Stanley;--Alexandra Rogowska;187360;Phila;
Sept.27.
Mieli,Assunta;--Angela Perone;147477;Lycoming Co;Aug.13.
Mielk,Bernert H;--Mary Opperheimer;223970;Phila;Nov.10.
Mielnhill,Morris;--Bridget Gear;211410;Norristown;Dec.3.
Mielniczek,--;--Julia Wismiewska;13011;Pgh;Jan.4.
Miematko,Charles;--Apolonia Miematko;90258;Lacka.Co;
May 19.
Miemier,Lora;--Anna Morene;204459;Lack.Co;Dec.14.
Miemkiewicz,Helen;--Ludwiga Michalski;108876;Sugar Notch;
June 27.
Miems,Landreth;--Margaret Albus;32012;Phila;Feb.14.
Mientus,Gena;--Teodosia Raczka;95283;Phila;May 29.
Mientuszewski,--;--Francis Augustyniak;29935;Pgh;Feb.3.
Mier,Sarah L;--Lois J. Lovett;193501;Johnstown;Nov.30.
Miers,Theresa M;--Lillian Modavis;81912;Easton;May 23.
Miers ki,Boleslaw;--Helen Krupinska;132900;Pgh;Aug.7.
Miertl,Elsie M;--Mary A. Kucherak;215295;W.Elizabeth;
Sept.16.
Mierzeicska,Eva;--Apolonie Sakotoska;168943;W.Hazleton;
Sept.27.
Mierzynska,Hegwiga;--Stephy Piankouska;231368;Braddock;
Feb.22.
Mies,--;--Genevieve Black;226693;Scranton;Nov.11.

Mieszkowski, Sabina Sophia Harrison
1959 7318 Stanislav Zhemesh

See Medianovsky

Miescir,Stella;--Feniko Dotz;42141;Mt.Carmel;Jan.31.
Miesel,Clayton O;--Ella Teets;169698;Zelienople;Aug.15.
Miesen,Mary;--Zveta Bozitch;122302;Farrell;July 13.
Mietelski,Florence H;--Marian Bay;933 40;Phila;June 15.
Mietretyk,Duoncivrek;--Regina Komanka;34037;Blair Co;
Mar.24.
Mietskis,Albin;--Ursula Juskuti;125892;Minersville;
July 29.
Mietskis,Albin;--Ursula Juskuti;125892;Minersville;
July 29.
Mietus,Annie;--Nelie Rafacz;85297;Fay.Co;Apr.16.
Mietzelfeld,Anna;--Marie Bankirecht;31986;Phila;Feb.23.
Miezes,Annie H;--Mary Sodi;91891;Chester;Feb.23.
Miezyoski,John;--Victoria Kolewa;172708;Dickson City;
Oct.15.
Miffert,Elmer P;--Ida Kohler;113361;Phila;July 11.
Mifflen,Harrison H;--Margaret Kampf;185099;Phila;Oct.11.
Migach,--;--Annie Skaradek;168125;Fay.Co;Sept.14.
Migacz,Ennie;--Sophie Jurcak;180906;Fay.Co;Oct.29.
Migali,Mina;--Josephine Mulicia;150127;Elk Co;Aug.16.
Miganowsky,Frank;--Anne Karpesko;116727;Pgh;July 2.
Migas,Antonia;--Anna Hadida;207240;Clfd.Co;Jan.17.
Migden,Fanny;--Sophie Rich;124412;Lanc.July 18.
Migdragi,Nicholas;--Anna Boca;192198;Farrell;Nov.1.
Migenorey,Edward;--Rena Edwards;151082;Wayne Co;Aug.21.
Migeot,--;--Irene McGonigle;93414;Phila;June 7.
Miget,Mariyanna;--Helena Stolasen;161947;Johnstown;Sept.13
Miggoni,Guiseppe;--Concetta Mancini;85214;Marcus Hook;
Apr.21.
Migh,--;--Vida Branthorn;--170321;Westmd.Co;Oct.14.
Mighaccio,Catherine;--Cheareclk Giuseppina;194189;Lebanon;
Oct.6.
Mightbart,--;--(S.B.)--Rilla S. Hughes;34950;Centre Co;
Mar.9.
Migio,John;--Mary Migio;98781;Butler;June 17.
Miglas,George;--Mary Mikovich;58391;Luz.Co;Apr.7.
Miglea,Mike;--Mary Dobid;97371;Pgh;May 25.
Migliacci,Maria C;--Giovannina Passero;113257;Phila;
July 1.
Migliaccio,Francis L;--Louisa Balanos;223976;Phila;Nov.7.
Migliaccio,Samuel;--Marian Russo;5383;Johnstown;Jan.25.
Migliaccio,Theresa;--Angela Migliaccio;230993;Montg.Co;
Oct.18.
Migliano,Frank;L;--Josephine Russo;75867;Phila;May 7. see Frank Wynn
Miglio,Victor;--Josephine Bianchi;51690;Phila;Mar.13.
Mig lionica Palma;--Francesca Sacco;44543;Reading;Mar.24.
Migliore,Stanley;--Virginia Chincholo;113104;Phila;
July 11.
Miglioretti,Rino;--Lillian Bessie;232388;Pgh;Nov.22.

Mihalak, James - Autoshie - 138771 - Chester Co - 8-20

Mihalick Samuel - Annie Dragura
233724 Lehigh Co. Oct. 28

Miglioretti,Rino;--Lillian Bessie;232388;Pgh;Nov.22.
Migliorini,Mary M;--Caroline Negro;48412;Westmd.Co;Mar.4.
Miglorisi,Angelo G;--Giuseppa Achibilia;54500;Arnold; Apr.6.
Mignella,Joseph;--Giovianina Franchiera;30007;Pgh;Feb.23.
Mignogna,Adelaida;--Vincenzia DiRenzi;72304;Phila;Mar.15.
Mignone,Carmine D;--Annie Dennizio;34797;Bristol;Mar.3.
Mignot,--;--Flora Moffsker;57040;DuBois;Apr.30.
Migotta,Nicola;--Gaetana Ciletti;191190;Dunmore;Nov.30.
Migoia,Rosaria;--Susano Baladin;202921;Berwick;Dec.12.
Migola,Mick;--Juanina Miorita;209184;Latrobe;Dec.8.
Migurrn,Penelope;--Elizabeth K. Migurrn;91491;Wayne; May 23.
Migut,Ladislow;--Kate Stesla;103515;Johnstown;June 11.
Mihack,--;--(S.B.)--Mary Bokoh;23591;Mt.Carmel;Feb.10.
Mihajlavics,Peter;--Leyza Brunkav;106606;Northampton Hghts.June 29.
Mihal,--;--Mary Kocais;139782;Duquesne;Aug.10.
Mihal,Anna;--Anna Hudachek;83556;Johnstown;May 14.
Mihalak,John;--Margaret Zubik;192139;Ford City;Nov.23.
Mihalak,Martha;--Anna Petro;178536;Luz.Co;Oct.1.
Mihalas,Amier;--Catherine Miller;110227;Vandergrift; June 5.
Mihalatsky,Agnes;--Ann Peters;226753;Cambria Co;Dec.31.
Mihalchick,Annie;--Annie Benko;200649;Pgh;Nov.3.
Mihalchyk,Julia;--Teklia Karmaryk;157151;Butler;Sept.3.
Mihalco,William M;--Martha Kasper;37394;Donora;Mar.11.
Mihalcsuk,Sofia;--Anna Kuzupa;24786;Northampton Hghts. Feb.12.
Mihalec,Daniel;--Martha Evanuca;9465;Scranton;Jan.25.
Mihalock,--;--Agnes Stania;109126;Northd.Co;June 16.
Mihalok,Frank;--Annie Matula;104251;Lebanon;June 4.
Mihalok,Thelma;--Elizaboth Cubar;102870;Westmd.Co;Sept. Sept.28.
Mihalok,Viktori;--Jozefi Mifralek;167843;Alleg.Co;Sept.5.
Mihalic,Helen;--Helen Zavada;198298;Sharon;Nov.18.
Mihalic,Veronica M;--Anna C. Hascak;26040;Kenova;Feb.3.
Mihalich,Joseph;--Anna Gavala;203108;Blakely;Dec.11.
Mihalich,Ilma;--Agi Evichk;68072;Woodlawn;Apr.4.
Mihalick,Annie;--Annie Pekarik;153284;Phila;Sept.13.
Mihalicko,Lizzie;--Mary Sipos;101060;Donora;June 5.
Mihalics,Mary;--Rosi Bernarr;194508;McKeesport;Nov.10.
Mihaliga,Joseph;--Mary Hodjack;210358;Mt.Carmel;Dec.23.
Mihalik,Alowisher;--Hagy Drinko;5905;Lebanon;Jan.7.
Mihalik,Anna;--Katie Sot;113318;Phila;July 10.
Mihalik,Clara;--Mary Bak;37362;Westmd.Co;Mar.18
Mihalik,Franics;--Elizabeth Zahka;225627;Coaldale;Sept.1.
Mihalik,John;--Matilda Krobot;85827;Monessen;May 21.
Mihalik,John;--Susan Seman;87588;Luz.Co;May 22.

Mihalik, Joseph - (Mehallic) - Mary Rusnock 37164; Fay. Co. 2-5
Mihalik, Susie - Katie Fedak 232431 Allentown. Jan. 22.

Mihalou, Michael - Hercola, Susie - Cambria Co. 1/25-32 04-18

Mihelich, Frank 182932-18 Pgh.
Bose Michalicz 10-7-18

Mihalik,Lawrence G;--Matilda Mihalik;145078;Monessen; Aug.10.
Mihalik,Mary J;--Veronica Monan;27236;Northumb.Co;Feb.16.
Mihalik,Susan;--Susan Seman;87587;Luz.Co;May 22.
Mihalinka,Mary;--Vasilina Dziliendik;88242;Del.May 1.
Mihaliv,--;--Mary Rock;127000;Alleg.Co;July 30.
Mihaljevic,Joseph;--Mandica Jandrilic;61013;McKeesport; Apr.30.
Mihalka,Sophia;--Cathrine Kunek;165588;Luz.Co;Sept.3.
Mihalko,Frank;--Paraska Yavorsky;42408;Monessen;Mar.18.
Mihalko,Frank;--Susie Macolieba;147722;Scranton;Aug.18.
Mihalko,Helena;--Vera Holomen;82705;Homestead ;May 9.
Mihalko,Maria M;--Maria Mizof;177287;N.Braddock;Oct.30.
Mihallik,Susie;--Susie Jacobs;88958;Cambria Co;May 10.
Mihalovchick,Peter;--Susie Zajac;137932;Carb.Co;Aug.15.
Mihaloviczki,Stive;--Eni Freczik;75700;Phila;May 18.
Mihalovzki,Rosa;--Catalin Belski;126964;N.Lights;July 28.
Mihalowsky,Edwin;--Mihalyna Krasniewion;172331;Charleroi; Oct.8.
Mihalski,Jozef;--Frances Ambrozik;159854;Erie;Sept.14.
Mihaluk,Frank A;--Mary Hudak;219041;Phila;Dec.12.
Mihaluk,Genocoefa;--Tkla Migdal;219219;Phila;Dec.12.
Mihaluk,Kathrine;--Mary Towcyk;116687;Pgh;July 21.
Mihaly,George;--Bertha Peator;35613;Coraopolis;Mar.13.
Mihaly,Helen;--Mary Shandor;14 7011;Rankin;Aug.10.
Mihaly,Mariska;--Mary Horwatt;10366;Bethlehem;Jan.12.
Mihalyi,Frank;--Mary Celaye;1701;Coraopolis;Jan.27. Paul
Mihalyi,Jos eph;--Ethel Radulny;35611;Coraopolis;Mar.11.
Mihatkoski,Frank;--Julia Zawada;215673;S.Hazleton;Dec.2.
Mihol,Agnes;--Mary Andrascik;189014;Braddock;Nov.21.
Miholakos,I Mitchell;Antonette Georgitso;182925;Pgh;Oct.1.
Miholc,Pauline;--Pannie Bozic;122476;Susquc.Co;June 21.
Miholic,Katherine R;--Katherine Sumic;182928;Pgh;Oct.6.
Miholic,Catharine;--Barbie Roginâ;182919;Pgh;Oct.2.
Mihina,Carlo;--Sarli Domjancic;200388;Woodlawn;Nov.13.
Mihitcher,--;--Josephine Mitoth;211486;Northampton; Dec.23.
Mihlo,Mike;--Mary Pozikosh;129152;Cambria Co;July 27.
Mihloka,Andrew;--Helen Kiss;141034;Exeter;Aug.17.
Mihm,--(S.B.)--Margaret Eigenmiller;47525;Wilkinsburg; Mar.13.
Mihm,George F;--Mary Suess;140494;Etna;Aug.15.
Mihm,Rosemary A;--Frances Ritzel;68956;Pgh;Jan.3.
Mihna,Annie;--Annie Marhevka;174786;Ind.Co;Oct.15.
Mihno,John;--Mary Vatras;142755;Johnstown;Aug.11. Sel Nicho
Mihnya,Mary;--Mary Salony;3899;Franklin;Jan.30.
Mihok,--;--Mary Klan;199369;Trafford;Nov.29.
Mihok,Elizabeth;--Maria Fedor;207141;Homestead;Nov.20.

Michowolvic Elinor Anna - Marie
Medvedaro - 227470 Phila. Sept 1

Mika) Micka Olga Frances Wolcic 1373
N. Braddock Jan. 6
Mika, Zygmund - Catherine Valintis
233348 - Ashley - Sept. 1

Mikalonus - Helen - Nellie Youskevech
2140 W. Hazleton Feb. 24

MIKALIC, JOHN - K. MASHKAHA - PHILA 9/24 - 187335-18

Mihok,Joseph;--Johana Truta;59969;Johnstown;Apr.27.
Miholica,Helen M;--Susie Czernyak;148844;So.Bethlehem; Aug.17.
Miholock,Anna;--Rosie Plonresko;48482;Woodlawn;Mar.8.
Mihota,Susie (S.B.)--Treasa Kovak;85279;Fay.Co;May 6.
Mihovic,Steve;--Julia Mahak;157790;Bentleyville;Sept.18.
Mihran,James;--Grace DeHall;32047;Phila;Feb.17.
Mihs,George E;--Clara Hindenyer;70388;Phila;Apr;13.
Mihu,--;--Lucretia Harris;12945;Pgh;Jan.28.
Mihulik,Helena;--Mary Peperup;102010;Fay.May 26.
Mijich,Kathryn F;--Louise Ziegler;70419;Phila;Apr.10.
Mika,Adam;--Annie Boka;78980;Carbon Co;May 29.
Mika,John;--Carrie Mika;125860;Schuyl.Co;July 13.
Mika,John;--Annie Stefanko;21328;Hazleton;Feb.2.
Mika,Sophia;--Agnes Jes;23094;Wash.Co;Feb.7.
Mika,Stefania;--Magdalena Krowicka;31873;Phila;Feb.6.
Mika,Vaclav;--Katherine Koneskovitch;113240;Phila;July 21.
Mikal,Karol M;--Magdalena Maszczak;228408;Phila;Dec.31.
Mikalartos,Edward;--Adele Pugsbca;70492;Phila;Apr.8.
Mikalevich,--;--Anna Bozevic;74176;Pgh;Apr.23.
Mikalik,Katie;--Anna Mesnick;34096;Ind.Co;Mar.25.
Mikalko,Pauline;--Anna Townvach;10943;Fay.Co;Jan.25.
Mikaloff,Jean V;--Agnes Olson;143929;McKeesport;Aug.24.
Mikalonis,Catherine;--Frances Mileski;196755;Plymouth; Mar.23.
Mikalonis,Margaret;--Frances Mileski;196756;Plymouth; Mar.23.
Mikalouski,Micheal;--Stella Bozoski;213457;Sharpsbg; Dec.21.
Mikan,Edward;--Anna Kobar;162030;Johnstown;Sept.21.
Mikar,Pearl;--Mina Barron;110279;Windber;June 12.
Mikas,Edward;--Sophie Bukvijuka;219170;Phila;Dec.4.
Mikasi,--;--(S.B.)--Dora Vivaski;49440;Pgh;Mar.8.
Mikato,Mitro;--Mary Bodner;119503;Carnegie;July 24.
Mikcusnick,Olga;--Milly Piklick;56903;Duquesne;Apr.8.
Mike,--;--Rosie Mehney;18699;Wash.Co;Feb.14.
Mike,Edward;--Mary Mudham;63082;New Kensington;Apr.30.
Mike,Joseph;--Amelia Anthony;47964;Wilkes Barre;Mar.19.
Mike Julia;--Jana Asam;42782;New Castle;Mar.2.
Mike,Priscilla;--Priscilla Rasher;219213;Phila;Dec.15.
Mike,Rosiy;--Debee George;86735;New Kensington;May 11.
Mike,Thomas;--Anna Doger;227027;Wilkes Barre;Dec.4.
Mikel,Charles;--Loretta Wacker;75914;Phila;May 4.
Mikel,Riggi James;--Mary Casarinn;123223;Ind.Co;July 1.
Mikell,--;--Rosa M. Mikell;164404;Cumb.Co;Sept.16.
Mikell,Leon T;--Anna Barford;100024 ;Delaware;June 17.
Mikelona,--;--(S.B.)--Josephine Mikelona;73419;Pgh;Feb.17
Mikelonis,Cecelia;--Margaret Shercosky;100780;Clfd.Co; June 20.

Mikita George, Anna Kovach
2333896 Fayette Co. Aug. 16

Mikula Mary - Anna Kascak - 2405 -
Luzerne Co Feb. 15 -
Miklos, Edward albert - ~~Manhattan~~ Mary Unitas 8129 - Canon 39

Mikelowis,--;--Annie M. Rechtis;159094;DuBois;Sept.17.
Mikels,Ethel Anna;--Emma E. Seig;180124;Stroudsbg;Oct.2.
Mikelska,Zofia;--Francis Zyriger;19718;Erie;Feb.9.
Mikesell,--;--Elizabeth Viola Mikesell;29190;Wash.Feb.17.
Mikesell,Albert M;--Vernie S. Sherman;1260;Blairsville;Jan Jan.18.
Mikesell,Harry C;--Martha Empfield;21284;Indiana Co;Feb. Feb.10.
Mikes ell,Mary;--Grace Kindig;59650;Hanover;Apr.7.
Mikesell,Mary;--Anna Poole;132120;Youngstown;July 13.
Mikesill,Raymond M;--Alice M. Murray;1574 77;Blairsville; Sept.25.
Miketic,Michael;--Anna Solak;139742;Duryea;Aug.16.
Mikez,Mike;--Annas tasyaFonyszyna;19353;Etna;Jan.31.
Mikhak,--;--Irene Karcievack;204795;Wash.Co;Oct.10.
Mikibart,Anny;--Petrona Owelliges;49883;Pgh;Jan.30.
~~Mikiewicz,Domina;--Rose Kopan;119527;Alleg.Co;July 14.~~ See Mickiewicz
Mikisics,John;--Mary Kurcz;63004;Northampton;Apr.29.
Mikisics,Julia;--Rosalie Firs;7875;Northampton;Jan.20.
Mikita,John;--Helena Talka;25198;Portage;Feb.9.
Mikitka,Steve;--Terezi Kcost;160466;Freeland;Se pt.27.
Mikitka,Sylka;--Anna Romann;203508;Carnegie;Dec.27.
Mikito,Andy;--Anna Rausman;131890;Westmd.Co;July 18.
Mikito,Hellen;--Anna Rausman;131891;Westmd.Co;July 18.
Mikiuski,Helina;--Emili Olseskoi;116746;Pgh;July 19.
Mikkal,Eleanor;--Annie Wirbel;14994;Phila;Jan.19.
Mikkns,Helina;--Helina Novakoska;50126;Pgh;Feb.15.
Miklancic,Charles;--Rose Terpin;142911;Johnstown;Aug.31.
Miklatek,Joseph;--Katie Bawaczh;120816;Duryea;July 28.
Miklavcic,Julia C;--Annie Jos ek;84631;Loraine;May 3.
Miklavcic,Carl;--Mary Klepec;225308;Beaver Falls;Sept.29.
Millavocec,Helen;--Helen Miklavocec;165023;Alleg.Co;Sept. Sept.30.
Mikle,Mary L;--M. Margarethe Trout;37305;Duncannon;Feb.16.
Miklecewicz,Helen;--Helen Kadle;129913;Shenan;July 18.
Miklicz,Joseph;--Mary Hryban;74167;Pgh;Apr.26.
Miklos,Anna;--Anna Manojetics;6521;Carbon Co;Jan.13.
Miklos,Elizabeth;--Hermina Verner;43473;Alleg.Co;Mar.30.
Miklos,Emma;--Mary Jismark;35692;Lehigh Co;Feb.7.
Miklos,Mary;--Mary Telisko;49435;Pgh;Mar.10.
Miklos,Mary;--Anna Miklos;108951;Sharon;May 30.
Miklos,Victoria;--Mary Benko;197079;Rankin;Nov.5.
Miklosh,John;--Maria Resetar;7186;Monessen;Jan.31.
Miklosovish,Jopelin;--Julia Jemertro;139504;California; Aug.14.
Miklovcic,Elmer;--Lena Schenck;171456;Alleg.Co;Oct.2.
Miklushak,Mary;--Anna Ramotnik;213717;Center Co;Dec.18.
Miknuis,Joseph;--Cas imir Milnuis;219050;Phila;Dec.13.

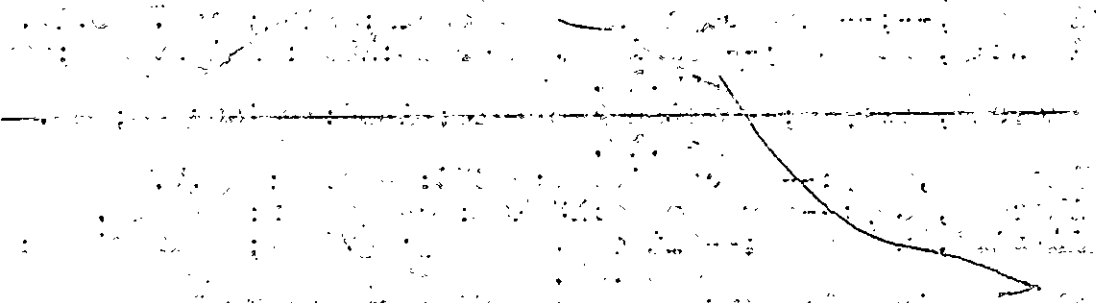

Mikolic Jennie - J. Mele - Cambria - 9-16-8

168720

MiKovitz, Mike - Mary Roytor - Alleg 8/6 - 127108-18

Richard ←

Miko,Elmer;--Verona Kertesz;151835;Pgh;U. S. Sept.27.
Miko,Helen;--Anna Lavera;25235;Center Co;Jan.17.
Miko,Thomas;--Mary Ipaleski;102051;Freeland;June 6.
Mikojda,Maciej;--Rozalia Wojciechoska;37926;Erie;Mar.26.
Mikoky,Anna;--Mary Kikohy;206484;Freeland;Dec.26.
Mikolaieski,Felix;--Mary Skreczkoska;57660;Erie;Apr.6.
Mikolajczak,Joanna;--Jadwiga Mangowska;19842;Erie;Feb.23.
Mikolajczyk,Anna;--Joanna Przygodzienska;173179;Erie;Oct. Oct.1.
Mikolajczyk,Anna M;--Jennie Pizygodzinski;173186;Erie; Oct.1.
Mikoljczyk,Tophile;--Anna Gnocinski;19753;Erie;Feb.11.
Mikolajewska,Isabelle C;--Edna Paskiewics;127655;Plymouth; July 29.
Mikolajk,Paul;--Annie Vavalanec;89810;Westmd.May 19.
Mikolas,Frank;--Mary Bors;158811;Charleroi;Sept.4.
Mikolaszczyk,Thomas;--Dora Portick;2958;Dundoff;Jan.2.
Mikolejcio,Theodore;--Albina Rukowic;85479;Miners Mills; May 27.
Mikolon,Theodore;--Emma Bruschortz;22311;Lacka.Co;Jan.3.
Mikos,John;--Anna Stach;229212;Washington Co;Nov.2 5.
Mikoski,Henry;--Lida Kesicka;128676;Scranton;July 31.
Mikosz,Gladys;--Catherine Koskosky;205522;Alleg.Co;Dec.22.
Mikotajczak,Frank;--Mary Kulisa;3483;Erie;Jan.29.
Mikotnjizak,Veronika;--Antonina;Maczak;205788;Erie;Dec.8.
Mikowich,Helen;--Theresa Onufer;137079;Erie Co;July 14.
Mikowich,Peter;--Mary Reyter;41339;McKees Rocks;Mar.10.
Mikrut,Frank K;--Mary Kazur;151883;Pgh;Sept.7.
Mikrut,Josephine;--Amelia Miszik;61115;McKeesport;Apr.5.
Mikse,Agnes;--Margaret Kearns;27663;St.Clair;Feb.8.
Miksec,Ladislav;--Anna Kosko;82704;Homestead;May 27.
Miksz,Mary;--Josefa Dolinski;70510;Phila;Apr.2.
Mikszanos,Joseph;--Mary Malkowitch;15031;Phila;Jan.13.
Miktsch,--;--Mollie Glotz;596;Austin;Jan.9.
Mikucka,Josefa;--Aniela Niedswiecka;140809;Erie;Aug.10.
Mikula,--;--Annie Ziliya;216716;Pgh;Dec.22.
Mikula,Edward M;--Anna Mikula;295290;Dunmore;Nov.28.
Mikula,Emil;--Mary Havlik;210016;Fay.Co;Dec.8.
Mikula,Jno;--Victoria Klumas;120596;Wash.Co;July 23.
Mikula,John M;--Lizzie Katshir;55832;Alleg.Co;Apr.21.
Mikula,Margaret;--Barbara Berkus;88914;Scalp Level; May 16.
Mikula,Meri;--Susie Krolenn;190834;Charleroi;Nov.17.
Mikula,Michale;--Mary Zubacy;14990;Phila;Jan.2.
Mikulaj,Andrew;--Anna Kralik;40163;Cambria Co;Mar.26.
Mikulan,--;--Helena WEIDLER;68675;Pgh;Apr.19.
Mikulawicz,Robert T;--Mary S. Tuarawski;215820;Wilkes Barre;Dec.21.

Mikulewicz,Rosalia S;--Pelagia Malinowska;165477;Jeff.Co; Sept.4.
Mikulik,Evelyn;--Mary Hudak;791;Braddock;Jan.22.
Mikulina,Natalija;--Dorka Tafimuva;157342;Col.Co;Sept.6.
Mikulish,Constantyna;--Julia Klymowicz;96261;Pgh;June 24.
Mikulitis,George;--Antionette Douchus;42969;Anticoke; Mar.30.
Mikulla,Frank;--Lizzie Godus;192696;Homestead W; Nov.21.
Mikulski,Alexander K;--St anislava Dumala;153312;Phila;S Sept.8.
Mikulski,John;--Sophie Wiseneski;55305;Bridgeport;Apr.5.
Mikulzik,Edward;--Hermine Fridrich;54301;Allentown;Apr.9.
Mikus,--;--Mary Frausiek;193824;Armstrong Co;Nov.3.
Mikus,Frank;--Mary Pyzik;14917;Phila;Jan.29.
Mikus,Hellen;--Josephine Pentka;107228;Plymouth;June 15.
Mikus,Mary A;--Mary Hodok;84964;Armstrong;May 4.
Mikusan,Anton;--Crisebet Kiveri;104246;Lebanon;June 1.
Mikuscak,Andrew;--Anna Ciglar;151951;Pgh;U. S. Sept.17.
Mikusenovich,Milica;--Semo Munyos;66892;Trafford;Apr.10.
Mikush,Stephen A;--Louise Malick;216581;Pgh;Dec.26.—
Mikusinski,John A;--Margaret Marshall;29052;Wamport; Feb.2.
Miladin,Vladimir J;--Louise Solic;49885;Pgh;Jan.30.
Miladinow,--;--Lucia Mikolin;65422;Steelton;Apr;16.
Milah,Will;--Mary Olinik;2033 93;Wash.Co;Dec.5.
Milak,Pearl;--Stella Samchuk;212193;Chester Co;Jan.1.
Milak,Will;--Mary Olinik;230454;Wash.Co;Dec.5.
Milan,Charles H;--Emma McCullough;230002;Phila;Nov.26.
Milan,John;--Mary McDonald;84653;Baden;Jan.11.
Milanak,Anna;--Mary Tasontek;29919;Pgh;Feb.1.
Milanak,Lisabet;--Lisabet Tejava;12930;Pgh;Jan.10.
Milandra,Mary F;--Mary Filman;219129;Phila;Dec.22.
Milani,--;--(C.B.)--Mary Miloni;23409;Ut.Union;Feb.4 .
Milanich,Vera;--Mary Kapec;106191;Luz.Co;June 10.
Milanick,Annie;--Katie Senich;212220;Fay.Co;Dec.26.
Milano,Adelina;--Domeneca Lombardi;81514;Erie;May 10.
Milano,Ida A;--Ernest Luzzelo;183584;Pgh;Aug.17.
Milano,Norma N;--Frances Tutolo;31865;Phila;Feb.2.
Milano,Rebecca;--Elizabeth G. Wright;134 605;Phila;Aug.12.
Milano,Theresa;--Julia Dignoni;230970;Ambler;Mar. 10.
Milanovic,Milka;--Maka Trbovich;13018;Pgh;Jan.5.
Milanovich,--;--(C.B.)--Militza Stepanovich;201251;Pgh; Nov.19.
Milanovich,Boza;--Mary Beluk;175263;Johnstown;Oct.11.
Milanovich,Edem P;--Mili Manoylavich;216299;Woodlawn; Dec.26.
Milanovich,Helena;--Mili Manoylovich;216301;Woodlawn; Dec.26.
Milanovich,Ljube;--Mili Sucevich;200381;Woodlawn;Nov.2.

Milazzo, Pasquale - Ascenta Landonio - 232702 -
Phila. Dec. 28

Milcarski Helen Mary D - 242562 - St. Marys Elk
Antonina Domachi 1023

see Mansilovich, Martha

Milanovich,Ruzika;--Stana Dadosench;182 130;Woodlawn;Oct. Oct.8.
Milanovich,Semi;--Steni Maravich;169557;Woodlawn;Sept.21.
~~Milanowich, Marta;--Mary Mionowich;137851;Butler Co;Aug.8.~~
Milanowics,Sym;--Marta Milanowics;96299;Pgh;June 5.
Milanskinte,Annie;--Angela Doiniute;81993;East Vandergrif May 31.
Milazzo,Angelo;--Rosaria Barrese;157304;Berwick;Sept.14.
Milazzo,Epifanio;--Rosania Cibilio;114314;Phila;July 5.
Milazzo,Josephine;--Rosie Dicara;140579;Camb.Co;Aug.15.
Milazzo,Pasqualino;--Asunta Sandana;228436;Phila;Dec.28.
Milberg,Lydia H;--Edith H. Lurney;220013;Westmd.Co; June 29.
Milberger,Yvette F;--Isabelle Fehr;170715;Butler;Oct.29.
Milbrodt,Bernard;--Elizabeth Classon;16699;Ashley;Jan.31.
Milburger,Marjorie F;--Jessie Francis;168959;Luz.Co;July July 3.
Milburn,--;--Sarah R. Weight;146347;Pitcairn;Aug.3.
Milburn,--;--Annie Wilson;28407;Wilmerding;Jan.10.
Milburn,--;--Mary Carbaugh;202619;Bedford;Dec.21.
Milburn,--;--Bertha Payne;153299;Phila;Sept.13.
Milburn,Mary E;--Elanora Stotter;211969;Ind.Co;Dec.26.
Milburn,Sadie P;--Erma C. Brown;47182;Tatamy;Mar.26.
Milbut,Annie;--Mary Misicavage;668 28;Tamaqua;Mar.16.
Milbut,Charles H;--Catharine Marcavage;149604;Tamaq; Aug.14.
Milby,Robert;--Anna Bumbach;201012;Pgh;Nov.13.
Milcarek,Irene F;--Josephine Kozmarnowska;132839;Pgh; Aug.24.
Milcerek,Antos;--Anna Sepanska;13284 8;Pgh;Aug.26.
Milchka,Wilma;-- argaret Wano;196345;Olyphant;Sept.9.
Milchstein, lanche;--Tessa Herschkowitz;125023;Alleg.Co; July 24.
Milcic,John;--Barby Cyamsic;179531;Westmd.Co;Oct.7.
Milcik,Katerina;--Annie Buchanec;85668;Mahanoy City; May 4.
Milcoko,George;--Julia Mikela;48093;Luz.Co;Mar.4.
Milcranowski.Johon;--Anna Piestrak;228387;Phila;Dec.21.
Milczzanska,--;--(S.B.)--Julia Dougert;11790;Wilkes-Barre;Jan.8.
Mild,Eleanor K;--Anna T. McElvee;61362;Bucks Co;Apr.9.
Mild,Gertrude;--Eleanor Newman;75900;Phila;May 18.
Mild,John R;--Sarah R. Snyders;10094;Sharon;Jan.15.
Milda,Vilma;--Vilma Seier;79693;Copiay;May 19;
Mildenberg;Stanley;--Eva Frankel;95323;Phila;May 31.
Mildenberger,--;--Stella Mildenberger;17515;Northampton Co;Feb.16.
Milder,--;--Sara Weltman;68834;Pgh;Apr.4.
Milderk,Paul;--Catalina Salani;142118;Clfd.Co;Aug.28.

Muldon Nicholas - Anna Batza
229183 Farrell Oct. 31

Wilderk,Paul;--Catalina Salani;142118;Clfd.Co;Aug.28.
Wildlrodt,Lidia;--Ella Kunkle;157008;Beaver Falls;
Sept.10.
Wildon,Anna M;--Bertha Holbrook;229791;Media;Dec.13.
Wildren,Etta L;--Margaret B. Skillen;146920;Parnass;
Aug.19.
Wilds,--;--Olipio Laille;126395;New Castle;July 5.
Wilec,Emil;--Sophia Hasan;136219;Phila;July 27.
Wilefski,Alfred V;--Zoufe Pawlaska;70401;Phila;Apr.17.
Wilefsky,Albert;--Mary Marchinski;130502;Shenandoah;
Oct.5.
Wilenofsky,Sophia (S.B.)--Victoria Fredlick;80904;Fay.Co;
May 10.
Wilenofsky,Joseph;--Victoria Fredlick;80903;Fay. Co;
May 10.
Wilenowski,--;--(S.B.)--Ludroiec Nowsk;231326;Ambrid ge;
May 19.
Wilenowski,Lottie;--Helen Smith;159737;Erie;Sept.28.
Wiler,Wike;--Andela Lucha;173792;Fay.Co;Oct.2.
Wiles,--;--(S.B.)--Lilly Smith;18366;Corry;Feb.11.
Wiles,--;--Maud E. Stevens;161210;Irvona;Aug.17.
Wiles,--;--Sarah Hinks;58414;Brackville;Apr.2.
Wiles,--;--Nellie Lawnsky;116777;Pgh;July 11.
Wiles,--;--Julia E. Yocum;17121;Butler;Feb.16.
Wiles,--;--Phylis P. Wood;205131;Clfd.Co;Dec.23.
Wiles,--;--Mary Reese;85673;Schuyl.Co;May 17.
Wiles,--;--Nina Potter;204659;Potter Co;Oct.17.
Wiles,--;--Hazel Hartzel;965;Butler;Jan.28.
Wiles,Adda Gertrude;--S. Elizabeth Hamilton;66952;Law.
Co;Apr.6.
Wiles,Anna A;--Mary Kelleher;51741;Phila;Mar.18.
Wiles,Anna D;--Nancy Crennegh;15172;Phila;Jan.9.
Wiles,Anna L;--Frances W. Pepper;60787;Potter Co;Apr.26.
Wiles,Anna M;--Lilly A. Kohler;336 73;Clarks Summit;
Feb.11.
Wiles,Brinton;--Rose Boyce;2041 28;Chester;Dec.3.
Wiles,Charles;--Wanda Beaver;230397;Carbondale;Dec.11.
Wiles,Charles R;--Bernadina Blazer;108416;Sharpsburg;
May 26.
Wiles,Daniel B;--Josephine Rowles;176483;Clfd.Co;Oct.2[illegible].
Wiles,Dortha H;--Jennie Solsberg;42853;New Castle;Mar.27.
Wiles,Earl B;--Cora Williams;219044;Phila;Dec.7.
Wiles,Edward B;--Winifred Myers;212341;Plymouth;Dec.29.
Wiles,Edward D;--Esther Wiles;75743;Phila;May 3.
Wiles,Elizabeth A;--Vera Summons;116878;Bellefonte;
July 20.
Wiles,Ellen L;--Marie H. Ricker;177435;New Castle;Oct.4.
Wiles,Evelyn L;--Grace I. Spicher;58666;Grove City;
Apr.13.
Wiles,Florence A;--Lucy Myer;187295;Phila;Sept.17.

Miles Mary Jane - Amanda Weaver - 232800
Carbondale - Nov. 21

Joseph Mileuski - Walenja Rzeplinska - Phila
134732 - 8-7

Mileto, Salvatora - Antonina Alesci - 233523 - Scranton.
Sept. 28

Mikewski Genovefa - Mary Krachman
233870 Kingston Dec 20

Miles,Florence A;--Lucy Myer;187295;Phila;Sept.17.
Miles,Florence E;--Ellen Fowler;38850;Potter Co;Mar.30.
Miles,Florine;--Esther G. Weidimyer;35956;Coalport;
Mar.7.
Miles,Frod rick D;--Emma Foaster;205327;Dorranceton;
Nov.23.
Miles,George;--Flora M. Dixon;123862;Johnstown;July 18.
Miles,George B;--Ida Rohrer;42338;Marianna;Mar.19.
Miles,George H;--Estella Hamilton;107673;Reading;June 17.
Miles,George H;--Louise Carolus;70535;Phila;Apr.4.
Miles,Gertrude ;--Martha Ross;343;Huntingdon Co;Jan.17.
Miles,Holen;--Lilian Cooper;187429;Phila;Sept.23.
Miles,Irene C;--Frances Sauers;56357;Chester;Mar.27.
Miles,Iva L;--Laura Dailey;56375;Derry;Apr.23.
Miles,James A;--Alice Miles;--2[illegible]078;Phila;Nov.30.
Miles,James C;--Grace Rowe;147133;Reading;Aug.26.
Miles,John V;--Esther McKee;117695;Ambridge;July 6.
Miles,Margaret J;--Cora B. Breed;1657 41;Venango;Sept.21.
Miles,Marian;--Elenora Benninger;213855;St.Marys;Dec.16.
Miles,Maxine;--Mabie Bloom;161137;Clfd.Co;Sept.1.
Miles,Nancy T;--Anna M. Smyth;155202;Phila;Aug.29.
Miles,Percy E;--Helen Kraft;199926;W.Barre;Nov.7.
Miles,Vincent D;--Marie Carvey;155144;Phila;Aug.13.
Miles,Vivian L;--Margaret M. Lang;118766;Butler;July 4.
Miles,Wade H;--Leona M. Larv;57016;DuBois;Apr.7.
Miles,William P;--Minnie E. Haupt;214394;Dec.19.
Miles Wilson;--Esther F. Kenny;134647;Phila;Aug.13.
Miles,Winifred L;--Agnes Brown;19133;Fay.Co;Feb.22.
Milesi,Angeline;--Margarett Capuccini;151170;Elk Co;Aug.21
Mileska,Jenevieve;--Josephine Sobieczeska;75836;Phila;
May 26.
Mileska,Wanda;--Francis Gaveska;51664;Phila;Mar.20.
Mileski,Boleslav;--Franiska Cylo;223827;Phila;Nov.12.
Mileskie,Mike;--Pauline Guatsak;177196;Westmd.Co;Oct.16.
Milete,--;--Josephine Rex;1068;Cambria Co;Jan.14.
Miletic,Louise;--Sofia Bogdan;179908;S.Brownsville;Oct.11.
Miletic,Stanislawa;--Milka Witkowska;217427;Pgh;Dec.2.
Milewska,Leona;--Pelagia Mushkowska;219187;Phila;Dec.3.
Milewski,--;--Mary Skeburtuskin;150504;Luz.Co;Aug.13.
Milewski,Anthony;--Sophia Kawczynska;147709;Scranton;Aug.
Aug21.
Milewski,Czeslawa;--Emilia Zdancewicz;125729;Mt.Carmel;
July 20.
Milewski,Virginia;--Anna Gidenovich;42080;Mt.Carmel;
Mar.9.
Milewski,Walter;--Francis Iwanski;99469;Alleg.Co;June 27.
Milewsky,Joseph;--Valentina Zeplinska;134 732;Phila;
Aug.5.
Miley,Clifford A;--Florence Frick;34189;Allentown;Mar.31.

Bailey Mary Marcellino Mary Rader
203676 Summit Hill - May 9

Russell Milhausen - C. Abelson -
Phila. - 221401-18 10-29-18

12-3-69 Melikovsky William D 242498
Rebecca Maretsky Phila. 12-1-18

Miley,Clifford A;--Florence Frick;34189;Allentown;Mar.31.
Miley,Donald N;--Mable I. Hies;84299;Lancaster;Mar.24.
Miley Edward A;--Artena Harris;129562;Sharpsville;July 15.
Miley,Harry E;--Stella Sandman;29954;Pgh;Feb.9.
Miley,Mary V;--Ada E. Greider;159063;Downington;Sept.10.
Miley,Naomi M;--Emma M. Boyer;228393;Phila;Dec.28.
Milford,--;--Nellie Parker;14633 6;Parkers Landing;
Aug.7.
Milford,Gertrude M;--Blanche L. Downing;192060;Venango Co;
Nov.16.
Milford,Gladys W;--Grace Rogers;159564;Beaver Co;Sept.6.
Milford,Thomas;--Minnie E. Campbell;42578;Butler Co;
Feb.27.
Milgram,Nathan;--Yetta Bettal;113143;Phila;July 17.
Milgrim,Jeraldine;--Matilda Rice;134748;Phila;Aug.3.
Mihal,Julia;--JuliaTakorski;159016;Duq.Sept.28.
Milhalbchick,Andrew;--Anna Wick;169126;Luz.Co;Sept.14.
Mihalik,Andrew;--Mary Kralik;794;Braddock;Jan.30.
Milhausen,Viola;--Viola Calloway;14968;Phila;Jan.8.
Milheim,Gerald L;--Sadie A. Love;91315;Contour;May 13.
Milheim,Robert P;--Kathlene McCandless;54995;Butler;
Mar.7.
Milhires,Annie;--Florence Barrett;104574;McSherrystown;
June 24.
Milhoan,George;--Lillian Neal;97411;Pgh;May 17.
Milhoan,William;--Lillian Neal;97410;Pgh;May 17/
Milhosky,Anna;--Hanzka Polakice;151162;Kulpmont;Aug.27.
Milian,Anna;--Tacka Kulbaba;9453;Scranton;Jan.14.
Milicevic,Angelka;--.ileba Pavlovic;9874;Steelton;Jan.25.
Milich,--;--Julia Hobolick;151981;Pgh;Sept.20.
Milich,Druga;--Milia Milich;993;Butler Co;Jan.3.
Milich,Emil;--Annie Reposky;2972;Westmd .Co;Jan.26.
Milich,Yrinka;--Yealena Sabo;78456;Ambler;May 5.
Milici,Terezina;--Bertolami Guiseppi;22914 ;Alleg.Co;
Feb.23.
Milicia,Frances;--Josephine Sarse;139826;Dayton;Aug.15.
Milicia,Frangesco;--Sgro;31851;Phila;Feb.23.
Milick,Andy;--Barbara Tomas;168467;Mall;Sept.2.
Milkenivicz,Elizabeth;--Mary Slacharek;188976;Wilkes-
Barre;Sept.6.
Milillo,Vinconzo;--Rito Givannotti;11565;Waverly;Jan.28.
Milino,Mari;--Victoria Nicola;47411;Windber;Mar.4.
Milisics,Helen;--Mary Zernics;196144;Northampton;Nov.14.
Milisics,Joseph;--Magd a Grabarics;126852;Northampton;
July 1.
Milisics,Mary;--Elizabeth Stubics;7871;Northampton;Jan.1.
Miliszanskas,Julia F;--Cassie Samuolis;91122;W.Barre;May
May 21.

Millard, Harry Mordecia - Mary Roch
78768 Granna - May 27
Millan, Mike M. — Mastovich, A — Cambria Co —
1/24/18 — 20288-18

Milko Clarence Anna Pozonsky
229928 Braddock ~~May 3~~ Feb 27

1913 B.

Millard,John S;--Josephine Setzler;213727;Spring City; Dec.9.
Millard,Oscar B;--Florence Levan;99815;Centralia;June 19.
Millard,Robert;--Bess ie Kreidler;108214;Scranton; June 10.
Millard,Robert W;--Edna F. Renn;125692;Uthd.Co;July 19.
Millard,Ruth E;--Ethel P. Zeiler;157071;Birdsboro;Sept.17.
Millard,Sara L;--Isabella B. Dorn;65402;Cumb.Co;Apr.21.
Millaur,John;--Julia Millaur;119578;Alleg.Co;July 10.
Millberg,Lyda M;--Edith M. Turney;177905;Westmd.Co;Jan.29.
Millbrand,--;--Barbera Kobonic;109109;Shamokin;June 30.
Millek,Amaliga;--Mary Zunich;88085;Reading;May 1.
Millekin,--;--(S.B.)--Maude Arnold;101624;Juniata;June 14.
Milleman,Charles F;--Mary Smith;85032;Mars.Apr.23.
Milleman,Herman F;--Certrude V. Heyman;118765;Butler; July 7.
Milleman,Robert S;--Mary Spence;170709;Butler;Oct.8.
Millen,--;--(S.B.)--Edna M. York;110550;Chester Co;June June 17.
Millen,--;--(S.B.)--Grace E. Leye;213715;Center Co;Dec.13.
Millen,--;--Anna Mindosh;111545;Elk Co;June 9.
Millen,--;--Anna Mindosh;111545;Elk Co;June 9.
Millen,--;--Charlotte Gabriel;27603;Scottdale;Feb.7.
Millen,Alice M;--Signe M. Fagerstron;132940;Pgh;Aug.15.
Millen,George E;--Mabel Eborsole;190630;Penbrook;Nov.10.
Millen,Mary V;--Jennie Neal;143437;Lanc.Aug.21.
Millen,Zita L;--Ada Florence Wagner;66389;S. Connellsville Mar.13.
Millenbecher,George;--Mabel Doney;16506;Allentown;Feb.27.
Miller,--;--(S.B.)--Maggie Hartman;197205;Reading;Nov.19.
Miller,--;--(S.B.)--Helen Klein;172999;E.Pgh;Oct.2.
Miller,--;--(S.B.)--Verna M. Bender;22297;Dauphin Co; Feb.10.
Miller,--;--(S.B.)--Winifred Farley;73657;Pgh;Mar.24.
Miller,--;--(S.B.)--Anna Keeney;131016;Brad.Co;July 8.
Miller,--;--(S.B.)--Vesta Gosnell;10938;Fay.Co;Jan.1.
Miller,--;--(S.B .)--Ida Goldberg;33358;Phila;Jan.5.
Miller,--;--(S.B.)--Rozelle Neal;33388;Phila;Jan.26.
Miller,--;--(S.B.)--Anna Zonnech;18558;Columbia;Feb.4.
Miller,--;--(S.B.)--Clara J. Miller;68624;Pgh;Apr.8.
Miller,--;--(S.B.)--Katie Cherinko;200052;Luz.Co;Nov.15.
Miller,--;--(S.B.)--Katie Chirinko;200050;Luz.Co;Nov.15.
Miller,--;--(S.B.)--Mary M. Cassidy;159613;Ebensburg; Sept.28.
Miller,--;--(S.B.)--Emma L. Bell;185984;Phila;Aug.12.
Miller,--;--(S.B.)--Mary M. Mortimer;65620;South Wilk sport;Jan.24.
Miller,--;--(S.B.)--Agness Altman;66335;S.M. Greens Apr.25.

Miller,--;--(S.B.)--Agness Altman;66335;S.Greensburg; Apr.25.
Miller,--;--(S.B.)--Kate Clawson;55264;Ind.Co;Apr.29.
Miller,--;--(S.B.)--Rebecca Colley;39305;Hbg;Mar.10.
Miller,--;--(S.B.)--Mary Dunn;93367;Phila;June 18.
Miller,--;--(S.B.)--Clara E. Boyd;162323;Westmd.Co; July 31.
Miller,--;--(S.B.)--Sophie Rubustein;221430;Phila;Oct.33.
Miller,--;--(S.B.)--Margaret V. O'Brien;188343;Ambridge; Nov.13.
Miller,--;--(S.B.)--Ersta Sharron;178115;Venango Co; Sept.22.
Miller,--;--(S.B.)--Etta Brown;1474 99;Montg.Co;July 17.
Miller,--;--(S.B.)--Laura K. Cameronia;185068;Phila; Oct.17.
Miller,--;--(S.B.)--Anna L. Farneth;177961;Alleg.Co; Oct.8.
Miller,--;--(S.B.)--Dora Buzzard;201849;Apollo;Dec.30.
Miller,--;--(S.B.)--Mary J. Paul;203567;Alleg.Co;Dec.12.
Miller,--;--(S.B.)--Yetta Miller;75826;Phila;May 20.
Miller,--;--(S.B.)--Jessie Rutter;53350;Phila;Feb.25.
Miller,--;--(S.B.)--Emma Warner;36041;Carlisloy;Mar.18.
Miller,--;--(S.B.)--Louiegea Fichie;433 34;New Kensington; Mar.8.
Miller,--;--(S.B.)--Thres a Miller;132918;Pgh;Aug.10.
Miller,--;--(S.B.)--Florence Ketchly;44553;Reading;Mar. Mar.15.
Miller,--;--(S.B.)--Nettie Bernard;119777;Harmony;July July 5.
Miller,--;--(S.B.)--Clara Reider;54824;Bellwood;Apr.4.
Miller,--;--(S.B.)--Elizabeth Horn;78412;Lehigh Co;May 2.
Miller,--;--(S.B.)--Sophia Phillips;86215;New Castle; May 10;
Miller,--;--(S.B.)--Hetta E. Greenwalt;140571;Ecensburg; Aug.6.
Miller,--;--(S.B.)--Theres a Davidson;121572;Evans City; June 6.
Miller,--;--(S.B.)--Margaret Anhrein;97359;Pgh;May 28.
Miller,--;--(S.B.)--Anna McCoy;206930;Westmd.Co;Dec.11.
Miller,--;--(S/B.)--Mary A. Cook;89969;Turtle Creek; Apr.15.
Miller,--;--(S.B.)--Bertha E. Holley;102923;Hbg;June 21.
Miller,--;--(S.B.)--Mary Groger;37371;S.Bethlehem;Feb.11.
Miller,--;--(S.B.)--Elizabeth L. Craig;113293;Phila;July July 10.
Miller,--.--(S.B.)--Emma Sourbeer;175807;Lancaster; Oct.22.
Miller,--;--(S.B.)--Gertrude Miller;23245;Mechanicsburg; Feb.23.

Miller.

Mary Claire

225846 Wyoming Co. Dec. 19

1918 B.

Miller,--;--(S.B.)--Gertrude Miller;23245;Mechanicsburg; Feb.23.
Miller,--;--(S.B.)--Catherine E. Schleger;22366;Lancaster; Feb.14.
Miller,--;--(S.B.)--Viola Schaeffer;208775;Clinton;Co; Sept.7.
Miller,--;--(S.B.)--Mae M. McCarthy;170960;Beech Creek; Oct.29.
Miller,--;--(S.B.)--Louise Eddington;93207;Phila;June 14.
Miller,--;--(S.B.)--Clay Corbon;66495;Blair Co;Apr.15.
Miller,--;--(S.B.)--Kate Clawser;79183;Indiana;May 1.
Miller,Catherine (S.B.)--Edith Stocker;48614;York;Mar.6.
Miller,Donald (S.B.)--Florence Hoffman;108593;Cambria; June 18.
Miller,Ethel (S.B.)--Philamine Theys;102638;Lyndman; June 21.
Miller,George (S.B.)--Elsie M. Sheetz;125594;Leb.Co;July July 16.
Miller,Homer B. (S.B.)--Bertha M. Boer;209981;Hamontown; Dec.30.
Miller,Julia (S.B.)--Josephine May;203027;Fay.Co;Nov.3.
Miller,Leroy O. (S.B.)--Catharine M. Witmer;200444 ;York; Nov.13.
Miller,Milton J. (S.B.)--Sadie Hill;216783;Pgh;Dec.20.
Miller,Minnie (S.B.)--Minnie Gerbing;185087;Phila; Oct.16.
Miller,--;--Helen I. Baker;196426;Venango Co;Nov.16.
Miller,--;--Alice M. Smith;196444;Oil City;Oct.1.
Miller,--;--Myrtle Miller;172966;Fay.Co;Oct.24.
Miller,--;--Arlina Nelson;26098;Elk Co;Feb.9.
Miller,--;--Lucy Earnest;24205;Greene Co;Feb.2.
Miller,--;--Alice Meyers;19365;Dallastown;Feb.17.
Miller,--;--Bertha Daniels;19042;Clfd.Co;Feb.3.
Miller,--;--Alice Meyers;19364;Dallastown;Feb.17.
Miller,--;--Lillie S. Ressler;189966;Lanc.Co;Nov.25.
Miller,--;--Mae Berkley;197511;Somerset Co;Nov.21.
Miller,--;--Myrtle Miller;73216;Pgh;May 6.
Miller,--;--Reginald Konig;180900;Elwood;Sept.4.
Miller,--;--Catherine Christman;158280;Carlisle; Sept.18.
Miller,--;--Luceal Lichleter;161839;Kittanning;Sept.23.
Miller,--;--Carrie C. Breininger;161873;Kutztown;Sept.30.
Miller,--;--Carrie I. Miller;161877;Kutztown;Aug.17.
Miller,--;--Rose I. Bright;189244;Butler;Nov.17.
Miller,--;--Kathryn Bruptcher;219080;Phila;Dec.6.
Miller,--;--Annie M. Guise;177387;Cumb.Co;Oct.31.
Miller,--;--Cora P.Pyle;211920;Oil City;Nov.14.
Miller,--;--Florence J. Rouser;164288;W.Brighton;Sept.6.
Miller,--;--Bessie Hagan;20394;Fountain Hill;Feb.7.
Miller,--;--Callie L. Dyer;162764;Lewistown;Sept.17.
Miller,--;--Lizabeth B. Kuhn;162763;Lewistown;Sept.12.
Miller,--;--Frieda Sann;180319;Ferndale;.ept.29.

Miller,--;--Frieda Sann;160319;Ferndale;Sept.20.
Miller,--;--Pearl Medling;175239;Johnstown;Oct.4.
Miller,--;--Sadie Sthreshley;188740;Allentown;Nov.18.
Miller,--;--Elva M. Small;56422;Chambersburg;Apr.7.
Miller,--;--Josephine Orr;68276;Youngwood;Apr.23.
Miller,--;--Lottie V. Crist;59112;Dauphin Co;Apr.12.
Miller,--;--Leta Stewart;215438;Bed.Co;Dec.6.
Miller,--;--Alma I. Jamison;215467;Butler Co;Dec.3.
Miller,--;--Lucretia Eisenhauer;67222;Berks Co;Apr.17.
Miller,--;--Anna Clinco;67165;Alleg.Co;Apr.3.
Miller,--;--Goldie Antil;67945;Wash.Co;Apr.9.
Miller,--;--Nettie Ruby;86009;Bedford;May 8.
Miller,--;--Anis Bowersicks;165754;Armstrong;Co;Aug.16.
Miller,--;--Dora E. Fink;91516;W. York;May 30.
Miller,--;--Maud Miller;78997;Bellefonte;May 1.
Miller,--;--Catherine M. Hall;79555;Armstrong Co;May 26.
Miller,--;--Mame Dietrich;45931;Lehigh Co;Feb.21.
Miller,--;--Clara K. Haupt;--68981;Pgh;Mar.12.
Miller,--;--Nellie Anderson;86164;Greene;May 1.
Miller,--;--Eva A. Cobb;80781;DuBois;May 6.
Miller,--;--Elsie M. Herbzog;85457;Macungie;May 15.
Miller,--;--Annie Sherlock;85046;Carbon Co;May 12.
Miller,--;--Bessie Miller;82633;Westmd.Co;May 3.
Miller,--;--Bessie Miller;82632;Westmd.Co;May 3.
Miller,--;--Minnie Rothermel;4141;Schuyl.Co;Jan.29.
Miller,--;--Carrie Onier;16505;Allentown;Feb.27.
Miller,--;--Luella McLaughlin;189301;Butler Co;Nov.15.
Miller,--;--Lidde M. Brode;199285;Tamaqua;Nov.15.
Miller,--;--Hettie Miller;199265;Monroe Co;Nov.26.
Miller,--;--Irene A. Eberle;130155;South Heights;June 12
Miller,--;--Anna B. McBride;130288;Blair Co;July 18.
Miller,--;--Edna Dry;130263;Tyrone;July 7.
Miller,--;--Anna Deiterly;91717;Youngwood;May 14.
Miller,--;--Vesta O. Miller;82449;Cambria Co;May 14.
Miller,--;--Bertha E. Miller;158172;Clarion Co;Aug.
Miller,--;--Louise Jellich;151886;Pgh;Sept.5.
Miller,--;--Mary Petherick;156494;Allentown;Sept.30.
Miller,--;--Alice Baldwin;153274;Phila;Sept.10
Miller,--;--Pearl Brown;175587;Westmd.Co;Oct.12.
Miller,--;--Mary E. Schmucker;175543;Somerset Co;
Miller,--;--Nellie Koontz;161720;Hanover;Sept.2.
Miller,--;--Vene Quinn;199553;Wilkinsburg;Nov.
Miller,--;--Jessie Purdy;159783;Erie;Sept.17.
Miller,--;--Mary M. Mortimer;65619;South Will
Jan.24.
Miller,--;--Marie Goldblatt;62236;Monessen;A
Miller,--;--Julia Oakland;119732;Cambria Co;
Miller,--;--Mary A. Moran;60288;Warren Co;Apr.
Miller,--;--Elsie Rohrbach;1744 17;Ham

Miller,--;--Myrtle I. Vogel;138 311;Northampton Co;Aug.17
Miller,--;--Lena M. Sparks;66329;Westmd.Co;Mar.26.
Miller,--;--Edna Frampton;65292;Cambria Co;Apr.2.
Miller,--;--Minnie Braun;132887;Pgh;Aug.5.
Miller,--;--Dora Miller;48533;Snyder Co;Mar.28 .
Miller,--;--Elizabeth M. Gackler;150950;York;Co;Aug.20.
Miller,--;--Anna E. Sharer;169874;Altoona;Oct.5.
Miller,--;--Sue O'Brien;136781;Adams Co;Aug.3.
Miller,--;--Mable S. Miller;144 724;Mifflin Co;Aug.6.
Miller,--;--Anna Engler;90285;Monroe Co;May 26.
Miller,--;--Nora Ditzler;2994 9;Pgh;Feb.8.
Miller,--;--Massieann Adam;39901;Berks Co;Mar.23.
Miller,--;--Elizabeth D. Lydick;57069;Clfd.Apr.7.
Miller,--;--Elizabeth D. Lydick;57069;Clfd.Apr.7.
Miller,--;--Maude Shay;39811;Elk Co;Mar.7.
Miller,--;--Emily M. Pohl;57884;Erie;Apr.28.
Miller,--;--Rose Cocvak;57391;Donora;Apr.27.
Miller,--;--Anna V. Murray;61777;Lancaster Co;Apr.23.
Miller,--;--Mary J. Wolf;40349;Jeannette;Mar.12.
Miller,--;--Mary J. Wolf;40349;Jeannette;Mar.12.
Miller,--;--Grace M. Miller;163786;Mifflin Co;Sept.16.
Miller,--;--Ethel Knight;157601;Bradford;Sept.2.
Miller,--;--Alice Bettinger;85702;Minersville;May 26.
Miller,--;--Eva Steel;46549;Schuyl.Co;Mar.26.
Miller,--;--Lily M. Miller;195113;Lackawgie;Nov.14.
Miller,--;--Elizabeth G. Helfrich;150334;Wilkes Barre;
Aug.7.
Miller,--;--Nellie R. Robinson;151928;Pgh;Sept.21.
Miller,--;--Ruth M. Arenn;157470;Blairsville;Sept;1.
Miller,--;--Jennie Fiscus;193345;Armst.Co;Nov.12.
Miller,--;--Laura A. Weaver;164555;Lawrence Co;Sept.28.
Miller,--;--Jessie McCullough;162311;Westmd.Co;Sept.30.
Miller,--;--Emma C. Lamb;212968;Renovo;Dec.27.
Miller,--;--Edna LaRue;205299;Dorranceton;Dec.1.
Miller,--;--Mary E. Miller;204342;Frank Co;Dec.21.
Miller,--;--Oma L. Diller;204346;Chambg;May 13.
Miller,--;--Annie M. Baker;198805;Somerset Co;Nov.1.
Miller,--;--Anna Mowery;214139;Northd.Co;Dec.3.
Miller,--;--Martha Forst;190548;Frank Co;Nov.13.
Miller,--;--Marie Megee;221420;Phila;Oct.31.
Miller,--;--Emma Heffner;149279;Berks Co;Aug.5.
Miller,--;--Carrie Jenkins;157847;Burnham;Sept.13.
Miller,--;--Alfreda Burkhart;160904;Westmd.Co;Sept.11.
Miller,--;--Mary Roserstal;160903;Westmd.Co;Sept.11.
Miller,--;--Hilda Carlson;171736;Clfd.Co;Oct.9.
Miller,--;--Mary R. Mayhugh;160715;Franklin Co;Aug.11.
Miller,--;--Katie Bupp;159415;Dover;Sept.16.
Miller,--;--Mabel Bedford;199990;W.Barre;Nov.14.
Miller,--;--Judith Longer;225320;Bedford Co;Nov.15.

Miller, Marshall Burton - Clara Belle
Miller 233034 Scranton Jan 14

Miller, Ivorn - Kate Stanton - 232872
Somerset Co. Feb 24

Miller,--;--Judith Howser;225320;Bedford Co;Nov.15.
Miller,--;--Alice Yarmuth;225236;Archbald;July 19.
Miller,--;--Mary C. Bish;129002;Armstrong Co;June 20.
Miller,--;--Clairie Weaver;129147;Cambria Co;July 20.
Miller, --;--Helen Lau;127991;Rochester;July 19.
Miller,--;--Agnes Knoll;130613;Tower City;July 11.
Miller,--;--Lyda Kennedy;130657;Venango;July 17.
Miller,--;--Claudie Klouser;130631;Schuyl.Co;July 7.
Miller,--;--Anna Sprecher;130836;Windber;July 20.
Miller,--;--Mary E. Reeves;--188211;Erie;Co;Oct.18.
Miller,--;--Edna Reiff;166 707;Lehigh Co;Sept.6.
Miller,--;--Cora L. Ziegerfuss;156623;Allentown;Sept.7.
Miller,--;--Dollie Ling;189719;Somerset Co;Nov.5.
Miller,--;--Claire Foster;178238;Butler Co;Aug.7.
Miller,--;--Margaret Robins;150376;Wilkes Barre;Aug.9.
Miller,--;--Cathleen McClinsey;173481;Clfd.Co;Oct.18.
Miller,--;--Letitia M. Everson;190915;Dorm ont;Nov.17.
Miller,--;--Dolsie M. Berry;139707;Bed.Co;July 13.
Miller,--;--Sarah A. Johnson;139689;Coaldale;Aug.7.
Miller,--;--Evah B. Lebo;181086;Schuyl.Co;Oct.20.
Miller,--;--Mary Smith;144 503;Fay.Co;June 3.
Miller,--;--Meryl Fitzsimmons;163470;Meadville;Sept.2.
Miller,--;--Helen Hoke;161373;Hbg;Sept.30.
Miller,--;--Angelina Meline;134752;Phila;Aug.3.
Miller,--;--Laura E. Rosenschildt;196106;Perry Co;Oct.18.
Miller,--;--Hallie V. Horner;167375;Sunbury;Sept.21.
Miller,--;--Emily M. Sarig;167944;Berks Co;Sept.23.
Miller,--;--Eva Symer;168075;Uniontown;Sept.30.
Miller,--;--Marie Graham;182969;Pgh;Oct.16.
Miller,--;--Myrtle Miller;--Myrtle Miller;180249;Northd. Co;Oct.7.
Miller,--;--Elda Hildabeitel;170084;Allentown;Oct.11.
Miller,--;--Violetta Simons;2 03207;Northamp.Co;Dec.10.
Miller,--;--Marie Kozman;201353;Pgh;Nov.22.
Miller,--;--Laura Bornten;182179;York;Oct.24.
Miller,--;--Mildred Hadding;207635;Ind.Co;Feb.28.
Miller,--;--Helena E. Chestnutwood;26759;Cambria Co; Jan.31.
Miller,--;--Mary Bierly;35944;Clfd.Co;Jan.18.
Miller,--;--Euphamus Lamb;35967;Clfd.Co;Mar.14.
Miller,--;--Euphamus Lamb;35966;Clfd.Co;Mar.14.
Miller,--;--Arletta Erob;9566;S. Allentown;Jan.25.
Miller,--;--Elsie Roff;5220;Johnstown;Jan.3.
Miller, Charles;--Geniveve;Kelly;8688;Port Clinton;Jan.1.
Miller,--;--Florence C. Forbster;211620;Whitehall;Jan.21.
Miller,--;--Mabel Hardie;211933;Oakhurst;Dec.15.
Miller,--;--Lillian Fadden;2883;Dunmore;Jan.11.
Miller,--;--Louise Crawford;13007;Pgh;Jan.3.
Miller,--;--Mary Seslusky;2551;Schuyl.Co;Jan.5.

Miller,--;--Edna Herron;29212;Wash.Feb.16.
Miller,--; --Myrtle Weisel;1481;Lehigh Co;Jan.31.
Miller,--;--Laura Lehman;1494;Hagero;Jan.20.
Miller,--;--Pearl Miller;198831;Somerset Co;Nov.27.
Miller,--;--Irene G. Bernhard;202124;Allentown;Dec.30.
Miller,--;--Linnie T. Miller;204894;Bed.Co;Dec.14.
Miller,--;--Catherine H. Lutz;208754;Lock Haven;Dec.13.
Miller,Helen--Blanch Corman;26932;Smithfield;Feb.28.
Miller,--;--Violet Clark;74162;Pgh;Apr.28.
Miller,--;--Anna Fleer;75837;Phila;May 19.
Miller,--;--Elizabeth Dunmire;90501;Vandergrift;May 18.
Miller,--;--Etta M. Murray;60030;Cambria Co;Apr.17.
Miller,--;--Anna J. Flory;87665;Athp.Co;May 23.
Miller,--;--Grace Hershberger;64643;Somerset Co;Mar.6.
Miller,--;--Mary Clark;225840;Fayo.Co;Dec.19.
Miller,--;--Stella Millczak;217155;Pgh;Dec.10.
Miller,--;--Carrie Murray;225670;Fay.Co;Dec.27.
Miller,--;--Carrie Murray;225669;Fay.Co;Dec.27.
Miller,--;--Gwendolyn Craver;225635;Creekside;Dec.20.
Miller,--;--;--Smith;25162;Bed.Co;Jan.26.
Miller,--;--Agnes Consler;210345;York;Dec.28.
Miller,--;--Ruby Bozart;17472;Bradford;Feb.18.
Miller,--;--Myrtle Adams;1623;Luz.Co;Jan.30.
Miller,--;--Anna M. Kimmerer;34865;Butler;Mar.12.
Miller,--;--Mary Dixon;34841;Butler;Mar.16.
Miller,--;--Vesta A. Reed;105032;Meadville;June 25.
Miller,--;--Jennie Bauman;109477;Somerset Co;May 20.
Miller,--;--Freda G. Miller;103678;Cambria Co;June 3.
Miller,--;--Carrie I. Briggs;80565;York Co;May 26.
Miller,--;--Lucy Kennedy;117534;Pg ;June 30.
Miller,--;--Naoma Hageman;117539;Pgh;June 29.
Miller,--;--Mary E. Wolfgang;110149;Schuyl.Co;Apr.28.
Miller,Roy G--Esther Wagner;106473;New Berlin;June 17.
Miller,--;--Agnes E. Whealon;113306;Phila;July 13.
Miller,--;--Olga Waller;59670;York Co;Apr.15.
Miller,--;--Florence Dunn;43628;Oil City;Mar.2.
Miller,--;--Myrtle A. Weaver;43659;Oil City;Mar.24.
Miller,--;--Neva E. Torrey;46402;Potter Co;Mar.10.
Miller,--;--Carrie Minnich;25575;Schuyl.Co;Feb.16.
Miller,--;--Sadie Broudy;23973;Mt.Pleasant;Feb.19.
Miller,Geo.Hine--Mary M. Saeger;24679;Northampton;Feb.23.
Miller,--;--Frances Oviatt;24986;Oil City;Feb.2.
Miller,--;--Edith Shaffer;19541;Beaver Co;Feb.8.
Miller,--;--Elizabeth Flemming;142360;Ind.Co;Aug.19.
Miller,--;--Rose M. Kovalosky;140728;Erie;Aug.11.
Miller,--;--Margaret Mandie;139440;Lehigh Co;Aug.7.
Miller,--;--Evaline Carr;36946;Duquesne;Feb.8.
Miller,--;--Ida Ostroff;36797;Bedford Co;Mar.28.

Miller,--;--Grace Miller;19615;Emporium;Feb.4.
Miller,--;--Chancey Pearl;12911;Pgh;Jan.7.
Miller,--;--Mable Avery;11127;Tunkhannock;Jan.24.
Miller,--;--Irene Meyer;132846;Pgh;Aug.25.
Miller,--;--Twulu M. McCaughey;123242;Ind.July 16.
Miller,--;--Marie Ley;132869;Pgh;Aug.1.
Miller,--;--Marie M. Tustan;132932;Pgh;Aug.13.
Miller,--;--Emma E. Trumbawer;137719;Berks Co;Aug.5.
Miller,--;--Eva Knapp;62076;Schuyl.Co;Apr.16.
Miller,--;--Emma Oster;58993;Bedford Co;Apr.14.
Miller,--;--Rose Thomas;39173;Cambria Co;Mar.1.
Miller,--;--Huldah M. Streightiff;34022;Blair Co;Mar.24.
Miller,--;--Olive Black;39113;Bedford Co;Mar.1.
Miller,--;--Amanda R. Kutz;65319;Summit Hill;Apr.16.
Miller,--;--Kate Booth;46092;Monroe Co;Mar.24.
Miller,--;--Mary Shroyer;49366;Pgh;Mar.24 .
Miller,--;--Gustava Patterson;49446;Pgh;Mar.7.
Miller,--;--Mary Miller;56596;Coopersburg;Mar.22.
Miller,--;--Angeline Lirk;141787;Greensburg;Aug.7.
Miller,--;--Sara Miller;138911;Curwensville;Aug.3.
Miller,--;--Ethel Guthrige;120338;Huntingdon Co;July 10.
Miller,--;--Mary Minor;141673;Greensboro;Aug.23.
Miller,--;--Doris I. Kahn;--86241;New Castle;May 18.
Miller,--;--Hazie B. Kunard;29978;Pgh;Feb.16.
Miller,--;--Emma P. Carr;124969;McKeesprot;Apr.10.
Miller,--;--Cora A. Fox;131831;Wash.Co;July 21.
Miller,--;--Lizzie Kogue;131860;Wash.Co;July 28.
Miller,--;--Anna E. Smith;40885;Lewistown;Feb.27.
Miller,--;--Sadie Huntsinger;66850;Schuyl.Co;Apr.19.
Miller,--;--Fannie Berman;78145;Altoona;May 22.
Miller,--;--Emma E. Smith;55086;Centre Co;Apr.17.
Miller,--;--Laura Miller;79882;Clarion Co;Apr.21.
Miller,--;--Anna A. Bark;81339;Armstrong Co;May 28.
Miller,--;--Ethel Morgan;118207;Allentown;July 3.
Miller,--;--Elsie H. Reber;118210;Allentown;July 1.
Miller,--;--Lucy Cook;140580;Camb.Co;Aug.9.
Miller,--;--Lucy Cook;140580;Camb.Co;Aug.9.
Miller,--;--Georgianna Samb;66883;Tidioute;Apr.4.
Miller,--;--Bertha G. Ullery;81686;Erie;Co;May 20.
Miller,--;--Mabel Buttler;81525;Erie;May 14.
Miller,--;--Lorotta Kessel;143193;Westmd.Co;Aug.3.
Miller,--;--Catharine Steele;210039;Fay.Co;Sept.10.
Miller,--;--Anna C. Rothenberger;118369;Alburtis;June 20.
Miller,--;--Martha Mishkonowski;119436;Wash.Co;July 30.
Miller,--;--Hazel B. McQuaid;122504;Venango Co;July 18.
Miller,--;--Pearl Updyke;117823;Altoona;July 12.
Miller,--;--Jessie Akins;208063;Armstrong Co;Oct.16.
Miller,--;--Estella Irwin;116663;July 25. Pgh.
Miller,--;--Mary Schneider;116652;Pgh;July 27.

Miller,--;--Mary Schneider;116652;Pgh;July 27.
Miller,--;--Stella Speigelmyer;209100;Lewistown;Nov.17.
Miller,--;--Georgianna Florey;110968;Wms port;June 1.
Miller,--;--Katie Clemenes;107398;Schuyl.Co;June 19.
Miller,--;--Martha Brown;147507;Rockwood;July 31.
Miller,--;--Virgie Schoppell;122932;Hamburg;July 4.
Miller,--;--Annie Mortz;122977;Hawthorn;July 7.
Miller,--;--Alice R. Hudspath;143179;Jeannette;Aug.14.
Miller,--;--Neda L. Breiner;149621;Schuyl.Co;Aug.3.
Miller,--; -Hattie Witt;149571;Monroe Co;Aug.18.
Miller,--;--Hazel Miller;59892;Johnstown;Apr.12.
Miller,--;--Thelma Souger;121610;Camb.Co;July 5.
Miller,--;--Lydia W. Miller;119302;Nthp.Co;July 4.
Miller,--;--Naomi Lee;97353;Pgh;May 29.
Miller,--;--Mary Zimmerman;97408;Pgh;May 18.
Miller,--;--Leora Clapper;88152;Roaring Springs;May 19.
Miller,--;--Margaret J. Brown;89965;Turtle Creek;Apr.14.
Miller,--;-Jane Firth;149636;Schuyl.Co;Aug.12.
Miller,--;--Elnora Gawblick;103193;Lycom.June 23.
Miller,--;--Lena Neidig;109133;North'd.Co;June 11.
Miller,--;--Mary A. Miller;104555;York Co;May 20.
Miller,--;--Bessie E. McGraw;104827;McKees Rocks;May 28.
Miller,--;--Rose Liebold;104692;McKeesport;June 1.
Miller,--;--Luela Frantz;104228;Lancaster;May 27.
Miller,--;--Anna Keddler;102463;West'md.June 14.
Miller,--;--Bernetta Lantz;100685;Duquesne;June 10.
Miller,--;--Bertha Moor;5378;Johnstown;Jan.30.
Miller,--;--Mary F. Epler;20976;Berks Co;Feb.15.
Miller,--;--Verna M. Lantz;28115;Schuyl.Co;Feb.28.
Miller,--;--Mary A. Schaad;7355 ;N.Braddock;Jan.28.
Miller,--;-Lillie Cannon;20937;Homestead;Jan.19.
Miller,--;--Nadie E. Evans;20967;Bedford Co;Feb.14.
Miller,--;--Laura F. Maurer;6202;McKeesport;Jan.28.
Miller,--;--Margaret Ellenberger;9686;Bed ford Co;Jan.1.
Miller,--;--Hattie Moser;190670;Lehigh Co;Nov.1.
Miller,--;--Clarietta Williams;173076;Beaver Co;Oct.3.
Miller,--;--Helen Smith;202464;Bellevue;Nov.30.
Miller,--;--Louise Kolner;209281;Liberty;Dec.20.
Miller,--;--Nancy L. McNeely;106813;Oil City;June 10.
Miller,--;--Edna Naccigan;100368;Confluence;June 3.
Miller,--;--Annie F. Roberts;158690;Chapman;Sept.11.
Miller,--;--Myrtle Lankard;148025;Armstrong Co;Aug.15.
Miller,--;--Jennie Vereski;15067;Phila;Jan.7.
Miller,--;--Jennie Vereski;15067;Phila;Jan.7.
Miller,--;--Nellie C. Funk;3567 5;Coplay;Jan.16.
Miller,--;--Cora Thompson;82144 ;Fairchance;Mar.26.
Miller,--;--Orva Snornberger;131190;Frank Co;July 5.
Miller,--;--Elizabeth Brenninger;131347;Wilkes Barre;

Miller,--;--Elizabeth Brenninger;131347;Wilkes Barre; July 10.
Miller,--;--Elizabeth Brenninger;131348;Wilkes Barre; July 10.
Miller,--;--Martha Doyle;60757;Mifflin Co;Apr.16.
Miller,--;--Mollie Suender;35717;Berks Co;Mar.22.
Miller,--;--Minnie Rathanel;102190;Schuyl.Jan.29.
Miller,--;--Keturah J. Miller;209047;Lewistown;Dec.27.
Miller,--;--Annie Kuhn;--161105;Hastings;Sept.28.
Miller,--;--Ida Pierson;185031;Phila;Oct.5.
Miller,--;--Annie Berhandt;21051;Clfd.Co;Jan.2.
Miller,--;--Sarah Mangley;10226;Northd.Co;Jan.14.
Miller,--;--Bertha C. Decker;99224;Bethlehem;June 12.
Miller,--;--Victoria Roman;99372;Wash.Co;June 8.
Miller,--;--Pearl I. Woodward;27976;Fay.Co;Feb.1.
Miller,--;--Almeda Martranft;22318;Lancaster Co;Feb.7.
Miller,--;--Treva Smith;22573;Mifflin Co;Feb.11.
Miller,--;--Mabel May 110077;Monroe; June 7.
Miller,--;--Rose A. Creely;151862;Pgh;Sept.11.
Miller,--;--Jennie E. Stambaugh;151138;York Co;Aug.6.
Miller,--;--Nettie Chalfant;90120;Uniontown;May 14.
Miller,--;--Vorna J. Remaley;99204;Northampton Co;June 6.
Miller,--;--Ida Clingerman;101297;Everett;May 12.
Miller,--;--Bessie Rice;101137;Fay.Co;June 22.
Miller,--;--Martha Miebia;91164;W.Barre;May 30.
Miller,--;--Frances Guenther;93441;Phila;June 10.
Miller,--;--Pearl V. Grimes;91469;Washington;May 30.
Miller,--;--Grace Johnston;96245;Pgh;June 17.
Miller,--;--Helen Johnstown;98829;Butler;June 12.
Miller,--;--Belle Updegrove;47238;Tower City;Mar.20.
Miller,*;--Hannah S. Edwards;96221;Pg ;June 16.-Eleanor I
Miller,--;--Clara E. Shoemaker;121265;Perry Co;July 6.
Miller,--;--Mary Prebynski;79271;Bradford;May 17.
Miller,--;--Myrtle Mellott;79174;Huntingdon;Jan.24.
Miller,--;--Lucy A. Pender;11956;Warren;Jan.28.
Miller,Aaron;--Rebecca Shapiro;113146;Phila;July 17.
Miller,Abe;--Mary Cohen;155282;Phila;Aug.19.
Miller,Abraham;--Sophie Charnis;51632;Phila;Mar.20.
Miller,Abram H;--Emma L. Pleam;40702;Lanc.Co;Mar.26.
Miller,Ada;--Martha Ernest;23803;Somerset Co;Feb.6.
Miller,Ada L;--Gertrude Kramer;21737;Johnstown;Feb.6.
Miller,Ada M;--Annie Price;130256;Berks Co;June 20.
Miller,Ada Viola;--Ola Swaney;122331;Fay.Co;July 6.
Miller,Agnes A;--Ruth Hazen;110174;Venango;June 9.
Miller,Alban;--Natella Dusenbury;108225;Scranton;June 22.
Miller,Albert E;--Fannie Hall;174120;Greenville;Oct.13.
Miller,Albert E;--Katie Ebersole;3553;Lancaster Co;Jan.11
Miller,Albert G;--Pauline Wagner;214734;Troy;Nov.7.

Mr. Albert Harold - Ethel S. Woods
233860 Allegh. Co. Sept 20 --

Miller, Andrew - Annie Hercula - 171321 - Som. Co. 1923 --

Miller,Albert G;--Pauline Wagner;214734;Troy;Nov.
Miller,Albert G;--Pauline Wagner;214734;Troy;Nov.
Miller,Albert J;--Bertha Richtarcaik;221346;Phila;Oct.10.
Miller,Albert H;--Blanche Green;212144;Chester Co;Dec.8.
Miller,Alberta G;--Lottie Jones ;162289;Jeannette;Sept.18.
Miller,Alberta J;--Ada E. Troupe;179155;Montg.Co;Oct.31.
Miller,Alberta K;--Bertha Kern;184983;Phila;Oct.6.
Miller,Alfred ;--Rose Mintz;2130;Ches ter;Jan.30.
Miller,Alfred E;--Anna Kootash;205622;Alleg.Co;Dec.29.
Miller,Alice;--May Stull;102692;Centre;June 18.
Miller,Alice;--Katie Bruzic;971;Butler;Jan.24.
Miller,Alice;--Mary E. Williams;191139;Fay.Co;Oct.2.
Miller,Alice;--Alice Moser;27672;Shillington;Feb.14.
Miller,Alice B;--Alice Higgins;105109;De.Co;June 1.
Miller,Alice C;--Ethel Bixler;98689;Berks June 15.
Miller,Alice G;--Tillie Zohkhorn;68266;Butler Co;Mar.30.
Miller,Alice H;--Alice Mayer;50161;Pgh;Feb.5.
Miller,Alice H;--Ida Robinetti;67211;Bedford Co;Apr,15.
Miller,Alice V;--Annie Ewery;49436;Pgh;Mar.10.
Miller,Allen R;--Edna Magowe;56011;Coatesville;Apr.20.
Miller,Allen S;--Florence Mitchell;7120;Union Co;Jan.12.
Miller,Allen S;--Florence Mitchell;7120;Union Co;Jan.12.
Miller,Alma;--Sadie Hattor;130639;Schuyl.Co;July 5.
Miller,Alma F;--Nina Kimble;64860;Scranton;Apr.1.
Miller,Althoa H;--Anna B. Race;23504;Macungie;Feb.26.
Miller,Alverda;--Sallie Christian;146808;Montg.Co;Aug.17.
Miller,Alverda L;--Mary Burns;83612;Johnstown;May 24.
Miller,Alverta I;--Florence Miller;195140;Lycom.Co;Nov.9.
Miller,Alv in;--Bessie Reed;21264;Huntingdon;Feb.19.
Miller,Alvin;--Bessie Reed;21264;Huntingdon;Feb.19.
Miller,Alvin;--Clara Spo rry;24465;Luz.Co;Feb.11.
Miller,Ambrose;--Maude Coyne;91750;Archbald;May 15.
Miller,Amy A;--Katie Kessler;110136;Schuyl.June 2.
Miller,Andora E;--Emma L. Werner;214582;Sinking Spring;
Dec.10.
Miller,Andrew J;--Mary Now Berry;46261;Sunbury;Mar.31.
Miller,Anna;--Jessie Miller;89245;Luz.Co;Apr.28.
Miller,Anna;--Theresa Gold;36521;Lehigh Co;Mar.6.
Miller,Anna Belle;--Bertha A. Olmstead;147857;Scranton;
July 27.
Miller,Anna B;--Mae Stern;166 132;Roaring Spring;Sept.2.
Miller,Anna C;--Bertha E. Stobler;188409;Alleg.Co;Oct.16.
Miller,Anna Catherine;--Margarette Becher;88764;Sharpsbg;
May 1.
Miller,Anna C;--Mary E.Yeager;31979;Phila;Feb.3.
Miller,Anna E;--Katie Frodrick;57538;Eastvale;Feb.25.
Miller,Anna Gertrude;--Helen queir;180425;Both South S.
Oct.4.
Miller,Anna H;--Anna Horn;139637;Charleroi;Aug.1.

Miller Arlene L - Oberholzer R. Wash Sup - 15015
8/21

Matilda J. Miller - M. Heller - Fair Co. -
225670-18 12-27-18

Miller,Anna H;--Anna Horn;139637;Charleroi;Aug.1.
Miller,Anna H;--Mary E. Horst;162672;Lebanon;Sept.1.
Miller,Anna L;--Rose M. Schaffer;49354;Pgh;Mar.28.
Miller,Anna H;--Catherine E. Devinney;228427;Phila;Dec.29
Miller,Anna H;--Catherine Alexander;226249;Tioga Co;Dec.
Dec.6.
Miller,Anna H;--Anna D. Dull;84320;Lancaster;Apr.29.
Miller,Anna H;--Anna T. Birmingham;205300;Dorranceton;Dec
Dec.9.
Miller,Anna H;--Mary B. Ruhl;175916;Lewistown;Oct.23.
Miller,Anna H;--Anna Medler;51751;Phila;Mar.7.
Miller,Anna H;--Emma E. Hob;111361;York;June 17.
Miller,Anna H;--Mary E. Wise;56173;Carlisle;Apr.1.
Miller,Annetta;--Minta Jones;85121;Meadville;May 17.
Miller,Annetta Wisler;--Gertrude E. Miller;162560;Lan.
Sept.8.
Miller,Annie K;--Eva Haak;124543;Lebanon;June 21.
Miller,Anthony;--Mary Delancy;153306;Phila;Sept.14.
Miller,Beatrice H;--Catherine Miller;146838;Northamp.Co;
Aug.31.
Miller,Archie H;--Ola Swaney;122332;Fay.Co;July 6.
Miller,Arline;--Annie Greth;229638;Berks Co;Oct.20.
Miller,Arline E;--Laura Auchenbach;162954;Leb.In.Sept.25.
Miller,Arline; H;--Jennie Middlecamp;213080;Summit Hill;
Dec.1.
Miller,Arnold;--Rebecca Bile;40801;Lebanon;Jan.23.
Miller,Arthur;--Alice Mueller;113255;Phila;July 4.
Miller,Arthur;--Annie Sunderland;99656;Cambria Co;June 29
Miller,Arthur C;--Marcella R. Knorr;188332;Ambridge;Nov.3
Miller,Arthur E;--Annie J. Frank;16531;Allentown;Feb.24.
Miller,Arthur F;--Rosa Kurdt;168275;Tamaq;Sept.7.
Miller,Arthur L;--Mary E. Wright;200377;Wormleysbg;Nov.23
Miller,Arthur L;--Minnie Long;171044;Jeff.Co;Oct.22.
Miller,Arthur R;--Minnie R. Roberts;? 3404;Pgh;Feb.25.
Miller,Auburn W;--Cora White;124089;Montg.Co;July 24.
Miller,Audrey F;--Alma Perrault;217074;Pgh;Dec.12.
Miller,Barbara;--Louise Shaterish;104297;Lebanon;May 20.
Miller,Barbara J; --Mildred Deeter;122497;Franklin;July 3
Miller,Beatrice;--Esther Gross;153279;Phila;Sept.5.
Miller,Beatrice E;--Mary A. Conroy;151882;Pgh;Sept.7.
Miller,Beaulah;--Elsie M. Foster;127801;Montg.Co;July 25.
Miller,Benjamin;--Ida Mallin;153369;Phila;Sept.3.
Miller,Bernard ;--Annie Zaretsky;187342;Phila;Sept.24.
Miller,Bernard E;--Margaret Coile;53356;Phila;Feb.27.
Miller,Bernard J;--Mary Drinding;195652;N.Braddock;
Oct.24.
Miller,Bernard V;--Caroline Riley;20560;Adams.Co;Feb.16.
Miller,Bernice;--Naoma Vanatta;82115;Flemington;May 13.
Miller,Bernice;--Eleanor Stockman;94655;Phila;Apr.2.

Carl S. Miller - H. McQuaid - Ven.

122504-18 7-18-18

Miller,Bertha;--Anna M. Miller;4708;Hbg;Jan.12.
Miller,Bertha;--Bessie Bernstein;231706;Pgh;Mar.13.
Miller,Bertha G;--Jennie Wilson;28280;Westmd.Co;Feb.8.
Miller,Bertha M;--Bertha Sandusky;80888;Fay.Co;May 29.
Miller,Bertha R;--Beulah B. Beltz;124258;Lehighton;
July 1.
Miller,Beryl O;--Sadie Ekis;84965;Armstrong;May 9.
Miller,Bessie;--Bessie Miller;121623;East Side;June 14.
Miller,Bessie;--Annie Margate;31975;Phila;Feb.11.
Miller,Bessie I;--Margie B. Miller;110599;Franklin Co;June
June 11.
Miller,Bessie M;--Annie Shultz;82384;Adams.Co;May 7.
Miller,Betty;--Laura E. Minney;6936;Mt.Carmel;Jan.26.
Miller,Betty J;--Nellie Tias;40028;Johnstown;Mar.18.
Miller,Betty L;--Hazel Olpp;35332;Bethlehem;Mar.20.
Miller,Betty L;--Verna Adams;63953;Pottstown;Apr.14.
Miller,Billie N;--Hazel J. Heads;232075;Pgh;Jan.2.
Miller,Blanche M;--Minnie Anchy;149572;Montg.Co;Aug.5.
Miller,Boyd E;--Esther M. Perfect;199820;Lack.Co;Nov.28.
Miller,Boyd H;--Sally E. Henninger;189411;Dauphin Co;Oct.
Oct.29.
Miller,Bruce E;--Ella Lonker;163538;Millersburg;Sept.20.
Miller,Bruce H;--Lora Canabreak;24182;Cumb.Co;Feb.11.
Miller,Burrie F;--Maud Peoples;156777;Arona;Sept.9;
Miller,Carl A;--Catherine Kropp;27599;Wayne Co;Feb.14.
Miller,Carl F;--Vera E. Cook;187340;Phila;Sept.29.
Miller,Carl S;--Mary Metrich;127610;Palmyra;July 6.
Miller,Caroline;--Ruth Oberholzer;150154;Franklin Co;Aug.
Aug.20.
Miller,Catharine E;--Luella Wendler;208947;Lancaster;
Nov.20.
Miller,Cathrine M;--Jennie Dreishack;60400;Lehighton;
Mar.24.
Miller,Catherine;--Catherine M. Finnigan;70417;Phila;
Apr.8.
Miller,Catherine;--Mary McNulty;33909;Altoona;Mar.8.
Miller,Catherine;--Catherine C. Mink;115483;Phila;June
June 27.
Miller,Catherine;--Miriam E. Hitchin;225305;Beaver Falls;
Oct.9.
Miller,Catherine L;--Beulah Gatewood;221577;Phila;Oct.17.
Miller,Catherine;L;--Sylvia John;125123;Armstrong Co;
June 14.
Miller,Catherine M;--May J. Volz;217075;Pgh;Dec.12.
Miller,Catherine M;--Sarah E. Housman;36542;Collegeville;
Mar.25.
Miller,Catherine M;--Catherine Kramer;6423;Millvale;
Jan.17.
Miller,Cathyrine;--Cathyrine Horn;49353;Pgh;Mar.6.

Charles Miller - Estelle Werner - Pgh,
29975 - 2 - 15

Miller Charles V - Susan M. Hershey ~~15327~~ Phila 9/12

Charles William Miller - Helena E. Chestnutwood
Cambria - 26759 - 1 - 31

Miller,Ceslava;--Francis Stanzu;75665;Phila;May 20.
Miller,Charles;--Mary J. Gallagher;149603;Tamaqua;Aug.8.
Miller,Charles;--Mary Risbon;54001;Altoona;Apr.2.
Miller,Charles B;--Ethel Bayard;209221;Latrobe;Nov.27.
Miller,Charles Carnahan;--Mabel Carnahan;130661;Tidioute;
June 30.
Miller,Charles D;--Helen Graffens;207067;Homestead;Dec.22
Miller,Charles D;--May Patterson;89943;Turtle Creek;
Mar.8.
Miller,Charles E;--Margaret Jones;29944;Pgh;Feb.6.
Miller,Charles E;--Maud Stover;176469;Centre Co;Sept.6.
Miller,Charles F;--Mabel Corpman;39420;Hbg;Mar.28.
Miller,Charles F;--Edna M. Hemler;21543;Hanover;Feb.2.
Miller,Charles F;--Elizabeth D. Keller;5875;Lanc.Co;Jan.
Jan.7.
Miller,Charles G;--Myrtle G. Rotz;1960;Carlisle;Jan.4.
Miller,Charles H;--Anna R. Chaver;43969;Fay.Co;Mar.30.
Miller,Charles H;--Amelia W.Horst;137518;Bellevue;
July 29.
Miller,Charles H;--Helen R. Eby;196097;Newport;Sept.10.
Miller,Charles H;--Gertrude M. Duffy;86268;New Castle;
May 27.
Miller,Charles H;--Bessie J. Sadler;38940;Westmd.Co;
Mar.14.
Miller,Charles J;--Mathilda Smith;1698;Coraopolis;Jan.7.
Miller,Charles J;--Sallie Berger;7 9726;Berks Co;May 19.
Miller,Charles J;--Mary E. Hill;28383;W.Homestead;Feb.4.
Miller,Charles L;--Mary Rohe;58322;Fay.Co;Apr.15.
Miller,Charles L;--Bessie Lyter;143606;Lewistown;Aug.11.
Miller,Charles M;--Hattie Witmer;100280;Lancaster;June
June 9.
Miller,Charles R;--Carry E. Rinehart;225626;York Co;
Oct.26.
Miller,Charles R;--Blanch Dempsey;199096;Crawf.Co;Oct.11.
Miller,Charles R;--Blanch Dempsey;199096;Crawf.Co;Oct.11.
Miller,Charlott M;--Melvina J. Sellers;137828;Butler;
Aug.7.
Miller,Charlotte E;--Alice M. Smith;104194;Lancaster;
June 9.
Miller,Charlotte G;--Charlotte S. Cates;166048;Reading;3
Sept.9.
Miller,Charlotte;--Mary E. Croyle;39929;Juniata;Mar.6.
Miller,Chesley;--Agnes Newack;145403;Cumb.Co;Aug.24.
Miller,Chester;--Eva V. Bone;212731;Reading;Dec.19.
Miller,Chester;--Erie Luella Weber;9593;Sykesville;Jan.5.
Miller,Chester B;--Carolin A. Boyer;61186;McKees Rocks;
Apr.30.
Miller,Chris T;--Nellie Slinger;160785;Greenville;Aug.8.

Miller,Christian;--Mary Gehrman;191878;Lanc.Co;Nov.20.
Miller,Christian;--Teresa Cromo;81520;Erie;May 10.
Miller,Clair A;--Lillian Drum;1181;Bloomsburg;Jan.1.
Miller,Clara C;--Galda P. Querry;188544;Blair Co;Nov.27.
Miller,Clara E;--Bertha M. Horne;--211534;New Kensington
Dec.28.
Miller,Clara P;--Nancy G. Mattern;85023;Mars;May 19.
Miller,Clare C;--Myrtle E. Sheddy;139187;Corry;Aug.6.
Miller,Clarence;--Jamie Wapner;134714;Phila;Aug.2.
Miller,Clarence A;--Myrtle E. Farrel;204682;Ven.Co;Dec.1
Miller,Clarence C;--Alice J. Miller;100305;Lehigh;June 1
Miller,Clarence E;--Margaret Burtoft;207028;Hays;Aug.7.
Miller,Clarence J;--Amelia Smithberger;126215;N.Braddock
July 17.
Miller,Clarence L;--Emily D. Miller;230333;Chester Co;
Dec.30.
Miller,Clarence M;--Georgia M. Horn;216162;Wash.Dec.18.
Miller,Clarence P;--Margaret Kochenhaur;174603;Abg;Oct.7
Miller,Clyton A;--Myrta A. Hies;228981;Bucks Co;Dec.5.
Miller,Clayton L;--Irene C. Miller;25683;Red.Hill;Feb.11
Miller,Clinton;--Ada Bitting;137265;Allentown;Aug.3.
Miller,Cloyton E;--Maggie Heckman;44732;Berks Co;Mar.27.
Miller,Clyde E;--Bess ie Morgan;100063;Connellsville;
June 2.
Miller,Clyde E;--Nancy G. Miller;85024;Mars;May 19.
Miller,Clyde K;--Mary Fields;172069;Frank.Co;Aug.24.
Miller,Clyde K;--Mary Fields;172069;Frank Co;Aug.24.
Miller,Clyde M;--Olga J. Weed;205776;Erie;Dec.1.
Miller,Clyde T;--Margaret A. Kearney;74135;Pgh;Apr.11.
Miller,Clyde W;--Nellie M. Kinley;150972;Adams.Co;Aug.
Miller,Conrad G;--Mache Cohen;93371;Phila;June 17.
Miller,Daisy S;--Viola I. Albright;70427;Phila;Apr.12.
Miller,Dale E;--Ada M. Cornelius;177072;Union Co;Oct.14
Miller,Daniel;--Hannah Martin;2445;Canonsburg;Jan.17.
Miller,Daniel D;--Hazel King;151952;Pgh;Sept.17.
Miller,Daniel R;--May Monica Brown;61308;Munhall;Mar.6.
Miller,David;--Estella Reichard;206113;Emaus;Dec.12.
Miller,David;--Carrie C. Persing;46218;Northd.Co;Mar.31.
Miller,David A;--Sadie G. Wright;164312;New Brighton;
May 7.
Miller,David A;--Lucy M. Cole;205202;Fay.Co;Apr.14.
Miller,David S;--Constance H. Kleckner;90794;Carbon Co;
Mar.13.
Miller,David W;--Elizabeth Edgar;32041;Phila;Feb.24.
Miller,Dean F;--Edna E. Stone;--165062;Mechanicsburg;
June 1.
Miller,Dean F;--Iva L. Attig;109620;Stewartstown;June 1
Miller,Della;--Julia Shilanski;11803;Wilkes Barre;Jan.2
Miller,Dempsey;--Ruth Morris;56808;Cokeburg;Mar.22.

ller,Dempsey;--uth Morris;56803;Cokeburg;Mar.22.
iller,Deona;--Ada Peters;141054;--.Stroudsburg;Aug.23.
ller,Dolores;--Mary V. Smith;51698;Phila;Mar.22.
iller,Dolores H;--Loretta M. Ley;151861;Pgh;Sept.11.
iller,Doloris L;--Hannah Heines;182957;Pgh;Oct.12.
iller,Domer D;--Iva Mountain;127097;Fay.Co;July 6.
Miller,Donald E;--Ellen L. Hoke;2944 3;York;Feb.7.
Miller,Donald L;--Anna A. Lane;97427;Alleg.Co;May 14.
Miller,Donald L;--Cora Straussser;56129;Col.Co;Apr;18.
Miller,Donald L;--Edith Paidley;62115;Somerset Co;Apr.9.
Miller,Donald S;--Lulu Smith;82141;Fay.Co;May 16.
Miller,Dora E;--Jennie M. Shellman;104387;Tioga;June 2.
Miller,Dora H;--Dora Jacobs;66361;York Co;Apr.8.
Mill er,Dorcas L;--Dorcas Wilson;Leechburg;May 5.
Miller,Doris A;--Carrie M. Robeinson;31791;Phila;Feb.19.
Miller,Dorothea;--Catherine Whalen;162816;Landingville;
Sept.23.
Miller,Dorothea B;--Susanna Crumb;188953;Bellevue;Nov.24.
Miller,Dorothy;--Hair Hughes;224077;Phila;Nov.30.
Miller,Dorothy;--Hollie Finn;33411;Phila;Jan.19.
Miller,Dorothy;--Jennie Taggart;51608;Phila;Mar.8.
Miller,Dorothy;--Bessie Schade;149697;Trafford;Aug.26.
Miller,Dorothy;--Estella M. Shaffer;128511;Red Lion;July
July 4 .
Miller,Dorothy;--Sarah White;223935;Phila;Nov.8.
Miller,Dorothy;--Carrie Kramer;170595;Birdsboro;Oct.20.
Miller,Dorothy;--Nellie R. Wallt;174218;Greensburg;Oct.20.
Miller,Dorothy A;--Sarah P. Moore;223929;Phila;Nov.6.
Miller,Dorothy A;--Marion R. Schultze;93295;Phila;June 5.
Miller,Dorothy A;--Amelia E. Miller;44621;Reading;Mar.9.
Miller,Dorothy A;--Alma Kleckner;63021;Northampton;Apr.
Miller,Dorothy B;--Ruth Houseknetcht;161603;Lycom.Co;
Sept.2.
Miller,Dorothy C;--Kate M. Stettler;166695;Allentown;
Sept.10.
Miller,Dorothy E;--Wealthy R. Harmon;183176;Daup.Co;
July 3.
Miller,Dorothy E;--Rose E. Angers;117870;Altoona;July 18.
Miller,Dorothy E;--Florence E. Korper;1475;Northampton
Co;Jan.24.
Miller,Dorothy F;--Rose Kreober;84206;Lancaster;May 11.
Miller,Dorothy K;--Katherine Garton;224079;Phila;Nov.28.
Miller,Dorothy L;--Vilet Long;215195;Van Bergrift;Nov.17.
Miller,Dorothy L;--Mae Smith;211658;Han[illegible]Clo;Dec.13.
Miller,Dorothy L;-- Lillian Meuschafer;134600;Phila;
Aug.11.
Miller,Dorothy L;--Mary C. Price;111018;Emeport;May 7.
Miller,Dorothy L;--Ina Miller;5305;Johnstown;Jan.16.
Miller,Dorothy M;--Mary Crabtree;19205;Donegal;Feb.19.

MILLER, EDGAR HERBERT - FRANCES M. MILLER
ALLEGHENY CO. - 151906-18

Miller, John William, Anderson, Mary J.,
Phila Co #51, 7/11/18 — 113352

Miller Harriet [illegible] Patterson Pgh 2/5 55

MILLER, HELEN E = SHOTTS, C = NEWSC = 4/26 = 79.60

1918 B.

Miller,John P;--Mary Harsbargh;59294;Huntingdon;Apr.23.
Miller,John R;--Florence C. Goomey;48589;York;Mar.12.
Miller,John R;--Maude Deerfield;--214793;Uniontown;Dec.2.
Miller,John R;--Ella Frankhauser;136926;Altoona;Aug.5.
Miller,John R;--Alice Wyke;119557;Coraopolis;July 16.
Miller,John S;--Lizzie Runkle;229039;Lebanon;Nov.26.
Miller,John T;--Annie M. Brown;104578;Adams.Co;June 4.
Miller,John V;--Elizabeth Lutz;197162;Reading;Nov.12.
Miller,John W;--Gertrude M. Faith;164196;Westmd.Co;Aug.31
Miller,John [illegible];--Sarah Kitling;87976;Reading;May 13.
Miller,John [illegible];--Mary Chipchare;192332;Forest City;Nov.24.
Miller,John W;--Helen A. Reinhard;111001;Emsport;Apr.11.
Miller,John W;--Barbara B. Nissley;22430;Lancaster Co;[illegible]

Feb.9.

Miller,John [illegible];--Rachel [illegible]berg;171980;Chester;Sept.[illegible]
Miller,John [illegible];--Anna Mary [illegible];196422;Northd.Co;June
Miller,Joseph;--Mary Anderson;113352;[illegible];July 4.
Miller,Joseph;--Annie [illegible];114[illegible];Phila;[illegible]
Miller,Joseph;--Catharine [illegible];14757;[illegible]

Aug.15.

Miller,Joseph;--Annie Jerak;[illegible];[illegible]
Miller,Joseph;--Catherine Finder;[illegible];[illegible]
Miller,Joseph;--Tillie Miller;93281;Phila;[illegible]
Miller,Joseph C;--Edith J. Walsh;230031;[illegible]
Miller,Joseph D;--Caroline E. Meyer;6661;[illegible]

Jan.12.

Miller,Joseph F;--Helen A. Donnelly;219190;[illegible]
Miller,Joseph H;--Margaret M. Rittinger;[illegible]

Feb.21.

Miller,Joseph H;--Mary B. Shuler;2128[illegible];[illegible]
Miller,Joseph J;--Mary Dorbe;134333;Phila;Aug.12.
Miller,Joseph L;--Fannie Barthal[illegible];85505;Mercer [illegible]

May 17.

Miller,Joseph S;--Violet Newton;16754;Arona;Feb.20
Miller,Joseph S;--Ethel M. Stewart;121457;Alleg.C

July 30.

Miller,Joseph V;--Laura Earnest;219115;Phila;Dec.
Miller,Josephine;--Maggie Ebling;125533;Lyerstown
Miller,Josephine;--Mary Hohos;113005;Phila;July 1[illegible]
Miller,Josephine B;--Rosa M. Bishop;101349;Ephrata

June 10.

Miller,Josephine C;--Laura Warner;59035;Cambria Co;[illegible]
Miller,Josephine V;--Anna Brown;50117;Pgh;Feb.16.
Miller,Joyce W;--Elizabeth C. Fell;228428;Phila;Dec.
Miller,Julia;--Julia Stulsick;186756;Allentown;Nov.1
Miller,June;--Gwendolen Jones;59909;Johnstown;Apr.20
Miller,June C;--Hazel Knapp;203250;Bethlehem;Dec.2[illegible]
Miller,June E;--Eva M. Ring[illegible]ler;87875;Reading;May 3

1918

Miller,June G;--Amanda I. Ferguson;34452;Avonmore;Mar.1[illegible]
Miller,June M;--Vivian M. Brunker;164055;[illegible]anor;Sept.19.
Miller,June M;--Pauline Barkly;38635;[illegible]ash.Co;[illegible]ar.4.
Miller,Katharine;--[illegible]ary Kusenski;1628 64;[illegible]atrobe;Sept.26.
Miller,Katherine;--[illegible]abel Bailer;173091;[illegible]ash.Co;Oct.13.
Miller,Katherine G;--Hettie Kump;43115;[illegible]ercer Co;[illegible]ar.5.
Miller,Katherine I;--[illegible]argaret B. Jones;177931;[illegible]thp.[illegible]ghts;
Oct.18.
Miller,Katherine M;--Elanore M. Strabe;78909;Butler Co;
May 31.
[illegible]ller,Kathryn;--Katie [illegible]esher;79727;Berks Co;May 17.
[illegible]ller,Kathryn;--Anna Miller;33389;Phila;Jan.11.
[illegible]ller,Kathryn;--[illegible]amie Fennell;182953;[illegible]g ;Oct.11.
[illegible]ller,Kathryn L;--[illegible]athryn Johnson;9256;Royersford;Ja[illegible]
[illegible]ller,Kenneth;--Helen Herbauer;201566;Pgh;Nov.29.
[illegible]ller,Kenneth A;--Bertha Gulden;29926;Pgh;Feb.[illegible]
[illegible]ller,Kenneth C;--Ida M. Beghley;18980;Dale;Jan.21.
[illegible]ller,Kenneth E;--Edna C. Hartz;54055;Altoona;[illegible]ar.1[illegible]
[illegible]ller,Kenneth F;--Georgiana M. Golnett;101890;Falls
June 7.
Miller,Kenneth L;--[illegible]attie Bryson;41861;Franklin Co;[illegible]
Miller,Kenneth Richard;--Anna Moore;4710;[illegible]bg;Jan.10.
Miller,King;--Elsie Kiel;82832;Clarion Co;[illegible]pr.10.
Miller,Klairetta G;--Katie G. [illegible]elch;4[illegible]1;Bartle[illegible]
Mar.23.
Miller,[illegible]andis S;--Bessie [illegible]. Myers;62971;Perry Co;Mar.[illegible]
Miller,Laura;--Ellen [illegible]c'Millen;8[illegible]030;Bay.Co;May 28.
Miller,Laura E;--Elizabeth Lewis;161127;Chester Co;
Sept.9.
Miller,Laura M;--Jenny Porzler;75761;Phila;May 9.
Miller,Laura V;--Lillie M. Gaugler;140995;[illegible]mans;Aug.7.
Miller,[illegible]awrence;--Dorcas B[illegible]rland;20[illegible]4;Glassport;Feb.[illegible]
Miller,Lawrence A;--[illegible]arian C[illegible]atican;21[illegible]05[illegible];Phila;Dec.1[illegible]
Miller,Lawrence A;--Florence Ra[illegible]mond;204[illegible];Erie;Co[illegible]
Dec.10.
Miller,Lawrence C;--Bessie C. Lowery;142089,
July 22.
Miller,[illegible]awrence E;--[illegible]arriett Slentz;17951;Conoquen[illegible]
Feb.3.
Miller,Lawrence F;--Violet Miller;178235;Butler Co;
Oct.31.
Miller,[illegible]awrence J;--Josephine Ellis;141638;Gallitzin;
Aug.14.
Miller,[illegible]awrence M;--Amelia Peters;40674;[illegible]ancaster;Mar.[illegible]
Miller,[illegible]awrence S;--[illegible]arriet McCorty;41531;Bradford Co;
Mar.18.
Miller,[illegible]awrence V;--[illegible]arie C. [illegible]ilbow;75763;Phila;May 8.
Miller,[illegible]oe Mikler;--Elizabeth [illegible]c'ullin;214699;Tyrone;
Dec.19.

Miller Leon Pershing - Sallie Agnes Schaffer
Lehigh Oct 14 - 23 - 00 -

Miller, Leonard Joseph - C. Brenninger - 131 347 Lug Co. 7/10



Miller, Lester Alexander - Phyllis Washington Pennington
7485 New Castle. 1-6

Miller,Lee Mikler;--Elizabeth McCullin;214699;Tyrone;
Dec.19.
Miller,Lee R;--Elsie M. Brignusser;85177;Cumb.Co;May 6.
Miller,Lenard R;--Sarrah M. Davis;193946;Cumb.Co;
Nov.29.
Miller,Leo C;--Pauline Dumbrosky;192561;Gilberton;Nov.21.
Miller,Leon;--Ivan Steinberg;334 09;Phila;Jan.24.
Miller,Leonard;--Reba Batman;187269;Phila;Sept.17.
Miller,Leonard E;--Elizabeth M. Holtzapple;11423;York Co
June 5.
Miller,LeRoy H;--Catharine E. Provell;216257;WestYork;
Dec.9.
Miller,Leslie;--Maude Martin;161195;Clfd.Co;July 25.
Miller,Leslie R;--Mary Delaney;65182;Sayre;Apr.11.
Miller,Lester;--Fannie Paul;144628;Lanc. Co;Aug.9.
Miller,Lester A;--Katie Lahr;65820;Northumb.Co;Apr.21.
Miller,Lester C;--Mamie Weaver;225964;Center Co;Dec.19.
Miller,Lester E;--Mildred D. Long;93495;Phila;June 10.
Miller,Lester L;--Carrie M. Schaffner;40002;Dauphin Co
Mar.10.
Miller,Lester U;--Elizabeth Daron;1954;Carlisle;Jan.20.
Miller,Lewis;--Anna Werner;43216;Nazareth;Mar.23.
Miller,Lewis D;--Florence Stryker;181830;Emsport;Oct.4.
Miller,Lewis G;--Esther E. Bressler;105097;Millersbg;
June 30.
Miller,Lezetta M;--Floe Summers ;229558;Pgh;Dec.23.
Miller,Lilian J;--Clora E. Riling;83039;Huntingdon;
May 12.
Miller,Lillian;--Lillian Lathim;98192;Allentown;June 17.
Miller,Lillian E;--Leana Clark;6711;Fay.Co;Jan.24.
Miller,Lillian I;--Blanche Miller;22356;Lancaster;Feb.19
Miller,Lillian R;--Lilly Cannon;227215;Pgh;Dec.26.
Miller,Lillie G;--Mabel Zerbe;212780;Reading;Dec.17.
Miller,Linwood R;--Sophie G. Redfern;7878 5;Boyertown;
May 11.
Miller,Lizy;--Mary Mason;159900;Erie;Sept.8.
Miller,Lloyd;--Addie Wagner;109059;Montg.Co;June 27;
Miller,Lloyd;--Mary Meyers;35408;Somerset Co;Feb.16.
Miller,Lloyd E;--Katie Ebers ole;101646;Lancaster;June 2
Miller,Lloyd E;--Emma Miller;161380;Dauphin Co;Sept.8.
Miller,Lois C;--Mary Decker;84511;Tioga;May 23.
Miller,Lois C;--May Decker;84511;Tioga Co;May 23.
Miller,Lois E;--Emma E. Reitze Miller;230582;Pgh;Nov.14.
Miller,Lois M;--May V. Varner;34972;Berwick;Mar.21.
Miller,Loretta;--Ada Harris;227586;Phila; Oct.23.
Miller,Loretta G;--Carolin E. Shearer;39292;Hbg;Mar.1.
Miller,Lorrino P;--Grace Howry;88358;Somerset;May 4 .
Miller,Louis;--Sadie Lebick;115453;Phila;June 2.

Miller, Lucile - Eva Symes - 168075 : Fay Co. - 9-1

Miller, Margaret C - C Fay - 2/13 -
Montgomery - 25523-18.

Miller,Louis ;--ster Dash;71420;Phila;Jan.1.
Miller,Louis ;--Mabel Krewsen;80613;York Co;May 5.
Miller,Louis A;--Annie Sholtz;559 81;Cambria Co;Apr.22.
Miller,Louis F;--Elizabeth Volken;155121;Phila;Aug.26.
Miller,Louisa;--Aggie Addison;80857;Del.Co;May 12.
Miller,Louisa E;--Margaret Petry;137135;Leb.Co;Aug.5.
Miller,Louise;--Jamie Kelley;33 40;Erie;Jan.9.
Miller,Louise;--Ethel M. Whitney;214433;Susquehanna; Dec.7.
Miller,Louise E;--Florence L. Watts;140239;Duncannon; Aug.23.
Miller,Louise E;--Margaret Meckler;55796;Coraopolis; Apr.16.
Miller,Lucien E;--Mary Elizabeth;14953;Phila;Jan.10.
Miller,Lucile I;--Grace I. Danser;230167;Uniontown; Sept.14.
Miller,Lucy;--Millie Capice;213953;Lua.Co;Oct.2.
Miller,Luella L;--Helen Paul;66927;Cambria Co;Feb.7.
Miller,Luther A;--Catharine Eisenhour;23264;Middletown; Feb.12.
Miller,Luxuria C;--Catherine Snells;217112;Pgh;Dec.11.
Miller,Mabel;--Margaret Reise;221366;Phila;Oct.22.
Miller,Mabel C;--Minnie Shnoke;212516;Schuyl.Co;Dec.5.
Miller,Madaline;--Ma e L. Riling;221434;Oct.24;Phila;
Miller,Maggie M;--Mary Visaluskie;105505;..inersville; June 20.
Miller,Malcolm A;--Edna Thorley;143227;Littlestown;Aug.2
Miller,Marcella M;--Mary E. Mallon;80837;Bay.Co;May 24.
Miller,Margaret;--Georgia Reynolds;108848;Summerville; June 5.
Miller,Margaret;--Margaret Thomas;121383;York Co;July 6.
Miller,Margaret;--Lillian Kramer;31874;Phila;Feb.6.
Miller,Margaret A;--Rose Marie Sherry;41369;McKees Rocks Mar.9.
Miller,Margaret E;--Bessie T. Shoaf;148342;Smithfield; Aug.19.
Miller,Margaret E;--Margaret Hoover;44476;Reading;Mar.29
Miller,Margaret E;--Fannie Elizabeth Moyer;16401;Blair Co;Feb.16.
Miller,Margaret Fern;--Elsie J. Lewis;183663;Pgh;Sept.10
Miller,Margaret M;--Gwen Davies;161524;Hazelton;Sept.3.
Miller,Margaret V;--Anna M. Brelhart;68132;York;Apr.9.
Miller,Margery;--Kay C. Hess;77523;Phila;Apr.9.
Miller,Margery D;--Marguerite Weyll;95300;Phila;May 3.
Miller,Ma rgie M;--Kate Clauser;8463;Lebanon;Jan.14.
Miller,Margorie A;--Malisa Meyers;172275;Confluence;July
Miller,Margret M;--Gertrude Mantes;120936;Dale;July 31.
Miller,Marian;--Jennie Green;198641;Shinglehouse;Nov.6.
Miller,Marie;--Salena Kieffer;36954;Duquesne;Feb.24.

Miller, Marshall B. - Clara Belle Miller - 233034 -
Scranton Jan. 4.

Mary Miller - M Zdanowicz -
Sch Co. - 178622 - 18 10-12-18

Miller,Marie;--Emma Cunningham;17201;Cambria Co;Feb.6.
Miller,Marie A;--Penn Pieroben;13026;Pgh;Jan.6.
Miller,Marie E;--Mary B. Wells;99492;Alleg.Co;May 20.
Miller,Marie H;--Lydia Wells;59060;Chester Co;Apr.28.
Miller,Marie S;--Mary Ries;79751;Carrick;May 13.
Miller,Marillyn M;--Ruth A. Coleman;215408;Wilkinsburg; Nov.16.
Miller,Marion;--Helen Para couta;48014;Wilkes Barre; Mar.24.
Miller,Marion E;--Eva Nichols;101552;Erie;June 24.
Miller,Marion J;--Anna Dissinger;210232;Lebanon Co; Dec.14.
Miller,Marjorie;--Fannie B. Lewis;178986;Brad.Co;Oct.4.
Miller,Marjorie E;--Lula Grieb;83016;Jersey Shore;May 25.
Miller,Marta;--Helen Chomic;48388;Wash.Co;Mar.11.
Miller,Martha;--Helen Gontar;54096;Altoona;Apr.25.
Miller,Martha;--Mary Wash.Co;Oct.23.177074;
Miller,Martha C;--Amanda Cramer;139489;Somerset Co;Aug.1.
Miller,Martha Evelyn;--Hazel M. Leighliter;38629;Wash.Co; Mar.18.
Miller,Martha J;--Martha J. Johnson;188298;Wash.Co;Aug.24
Miller,Martha J;--Margarette Barr;74159;Pgh;Apr;25.
Miller,Martha J;--Martha J. Johnson;145003;Wash.Co;Aug.24
Miller,Martha L;--Charlotte Laughlin;217525;Pgh;Dec.30.
Miller,Martha M;--Susan M. Moagey;54160;Avondale;Mar.23.
Miller,Martin;--Martha Stricher;44662;Reading;Mar.4.
Miller,Martin H;--Grace E. Harper;41728;Millersburg; Mar.6.
Miller,Mary;--Wanda Monkle;108104;New Castle;June 27.
Miller,Mary;--Anna Evors;26908;St.Marys;Feb.22.
Miller,Mary;--Mary Mieleozwicz;178622;Pottsville;Oct.12.
Miller,Mary;--Josepha Chopat;203610;Coplay;Dec.7.
Miller,Mary;--Klara Kuhn;132015;Pgh;Aug.9.
Miller,Mary;--Mary Gallagher;224 027;Phila;Phila;Nov.18.
Miller,Mary Beatrice E. Mathews ;91796;Chester;May 6.
Miller,Mary A;--Kasmieri Casparovitch;225721;Alleg.Co; Nov.25.
Miller,Mary A;--Susan C. King;109811;Brad.Co;June 9.
Miller,Mary A;--Sarah E. Bennett;68203;York;Apr.12.
Miller,Mary C;--Edna Lic hty;213101;Somerset Co;Oct.20.
Miller,Mary C;--Sophia M. Hellmuth;77608;Phila;Apr.26.
Miller,Mary E;--Grace Dowhower;192950;Hbg;Nov.29.
Miller,Mary E;--Bertha Holman;209141;Liverpool;Dec.13.
Miller,Mary E;--Bertha F. Ponner;100516;Wash.Co;June 16.
Miller,Mary E;--Dora B. Shank;124455;Lanc.Co;June 27.
Miller,Mary E;--Mary McVicker;59845;Johnstown;Apr.5.
Miller,Mary E;--Hattie Miller;70361;Phila;Apr.16.
Miller,~~Mary E~~;--Ruth E. Boyce;195100;Mt.Joy;Nov.3.
Julia Boyce

MILLER, MARY ISABELLE—NORA HOVIS—FRANKLIN 9/10 168835-18

Miller, Mary E - Edna K. Miller - 227058
Williamsport Oct 24

Miller, Mary Mae - Mary Shuhar 25940 Reading 2-25

Mercedes Rose Miller - Katie Musack - Northpton
1750 C - 2-4

Miller Melvin R - Florence J. Roush 164288 Beaver Co 9/6

Miller, Meta M - Laura Miller - 173539 - Monroe Co 10/6

Miller,Mary Elenor;--Mary Kohler;161813;Jamestown;Sept.14.
Miller,Mary E;--Genevieve Milt;38719;Gallitzin;Mar.28.
Miller,Mary E;--Bessie Daugherty;100827;Oil City;June 24.
Miller,Mary E;--Minnie M. Moore;102495;Greensburg;June 27;
Miller,Mary E;--Maud Gray;7122;Union Co;Jan.2.
Miller,Mary E;--Maude A. Miller;79004;Bellefonte;May 1.
Miller,Mary E;--Mary E. Flinn;159463;Edgeworth;Sept.1.
Miller,Mary E;--Margert Jones;90446;Cambria Co;May 20.
Miller,Mary E;--Margaret Riley;82383;Adams.Co;Mary 26.
Miller,Mary G;--Theresa Burt;179093;Ridgway;Oct.6.
Miller,Mary G;--Mabel George;195087;Manc.Co;Nov.14.
Miller,Mary J;--Stella Drumheller;34321;Lehigh Co;Mar.26.
Miller,Mary J;--Martha Roberts;36739;Charleroi;Jan.8.
Miller,Mary J;--Mary F. Doweny;51662;Phila;Mar.21.
Miller,Mary L;--Blanch A. Gettig;170887;Bellefonte;Oct.17.
Miller,Mary L;--May McFarland;77957;Ambridge;May 22.
Miller,Mary L;--Ethel Groff;150102;M.Grove;July 27.
Miller,Mary M;--Dorothy Porter;225244;Archbald;Oct.17.
Miller,Mary Magdalen;--Mary Monaghan;33426;Phila;Jan.28.
Miller,Mary R;--Sadie E. Meidig;162745;Leb.CopAug.24.
Miller,Mathias;--Kathryn Malloy;12946;Pgh;Jan.28.
Miller,Matilda J;--Matilda J. Thomas;205080;Downingtown;
Dec.5.
Miller,Maude H;--Hazel Naylor;40022;Johnstown;Mar.12.
Miller,Max;--Lena Abramson;75907;Phila;May 15.
Miller,Maxine B;--Catharine E. Lisson;34222;Allentown;
Mar.14.
Miller,May;--Clara Mieman;142177;Hbg;Aug.6.
Miller,May;--Sarah Pinrade;155231;Phila;Aug.30.
Miller,May E;--Eva E. Blose;17915;Lehigh Co;Jan.29.
Miller,May L;--Mary Knepper;90908;Frank.Co;May 10.
Miller,Melvin D;--Lottie G. Fort;105102;Dauphin Co;June
June 28.
Miller,Melvin D;--Ruth Poover;83993;Adams.Co;May 30.
Miller,Merle E;--Florence Ebersole;178983;Hearing Spgs;
Oct.17.
Miller,Meta M;--Margaretha Sarino;215914;Wilkes Barre;
Sept.30.
Miller,Michael;--Susie Druko;144159;Monaca;Aug.5.
Miller,Michael;--Annie Babiech;137341;Avoca;Aug.8.
Miller,Michael;--Borgia Miller;182988;Pgh;Oct.21.
Miller,Miedia;--Hetta Everitt;173539;E.Stroudsburg;
Oct.18.
Miller,Mildred;--Annie Babiech;137342;Avoca;Aug.8.
Miller,Mildred;--Mary Parano;211660;Canty Clo;Dec.16.
Miller,Mildred A;--Cora Weidenhammer;64230;Reading;Apr.
Apr.18.
Miller,Mildred C;--Maggie Miller;196895;Pottstown;Nov.28.
Miller,Mildred Chloe;--Mary A. Keller;102942;Hbg;Jul

miller, Mildred Laura Ethel Morgan 118207 - Leh. Co. 1/3

Myrtle Louise Miller - Olive M. Maney.
Susquehanna - 21494 - 2-26

Miller,Mildred E;--Carrie E. Speidle;213786;Cumb.Co;Dec.29
Miller,Mildred F;--Freda Schottschneider;99164;Bridgeport;
June 17.
Miller,Mildred I;--Clara M. Murphy;137872;Butler;July 25.
Miller,Mildred I;--Estell T. Lambrus kind;228350;Phila;
Dec.19.
Miller,Mildred L;--Nella M. Arbuckle;48471;Wilson;Mar.16.
Miller,Mildred M;--Mabel Meberling;158706;Cressona;Sept.
Sept.10.
Miller,Milton;--Dora Baensler;132901;Pgh;Aug.7.
Miller,Minnie E;--Mary E. Myers;104076;Lemoyne;June 28.
Miller,Minter M;--Fannie Nask;119.25;Somerset Co;July 5.
Miller,Miriam;--Fanny Missect;153278;Phila;Sept.11.
Miller,Miriam A;--Mayme Ders - oheimer;138688;Lehigh Co;
July 5.
Miller,Miriam A;--Lizzie A. Werner;147279;Berks Co;Aug.14.
Miller,Miriam E;--Blanche E. Billheimer;137227;Allentown;
Aug.8.
Miller,Miriam M;--Emma Hollinger;226141;Lancaster Co;
Apr.9.
Miller,Miriam M;--Maggie Herman;176071;York Co;Oct.9.
Miller,Miriam S;--Maud M. Sharp;56079;Centre Co;Apr.9.
Miller,Miriam V;--Ruth Smith;21687;Juniata;Feb.19.
Miller,Mollie;--Gertrude Lubin;134 731;Phila;Aug.5.
Miller,Mollie;--Nellie Bennitt;134620;Phila;Aug.14.
Miller,Monroe;--Emily Metzker;160071;Edwardsville;Sept.25.
Miller,Myron;--Martha Shaumo;23485;Myerstown;Feb.11.
Miller,Myrtle;--Myrtle Devore;229171;Washington Co;Dec.15.
Miller,Myrtle F;--Josephine Algard;193169;Long.Co;Oct.2..
Miller,Myrtle R;--Lillian G. Wolf;121929;Lanc.Co;July 29.
Miller,Nanny B;--Ruth Miller;51761;Phila;Mar.11.
Miller,Naomia M;--Naomia E. Kauffman;162620;Lancaster;
Sept.16.
Miller,Nathan L;--Anna Diemer;11927 9;Beth;July 23.
Miller,Nathaniel;--Ray Hertzberger;47961;Wilkes Barre;
Mar.15.
Miller,Nering;--Mary C. Grim;168540;York Co;Apr.24.
Miller,Nolan;--Stella Fryan;64099;Fay.Co;Mar.6.
Miller,Nona F;--Anna L. Thomas;19132;Fay.Co;Feb.23.
Miller,Nona F;--Anna L. Thomas;19132;Fay.Co;Feb.23.
Miller,Norman;--Ida Miller;31782;Phila;Feb.2.
Miller,Norman H;--Annie Knorr;107805;Berks;June 3.
Miller,Nytendale C;--Emma Dilks;45693;Spring City;Mar.12.
Miller,Ollie E;--Margaret C. Knips;113096;Phila;July 8.
Miller,Ollie M;--Helen Miller;204166;Chester;Dec.18.
Miller,Omah J;--Allen C. Wolfe;59878;Johnstown;Apr.10.
Miller,Oneida;--Anna Bortz;107554;Reading;June 29.
Miller,Opal E;--Mabel E. Mounts;125975;WashCo;July 24.

Miller, Orlando Wesley - Elsie May Weber - 118210; Leh. Co. 7/1

Miller Paul Anthony Jr. S-241989 2-22-15
Kathryn Rose Krill | Valley; Co. Dgh.
MILLER, PAUL ANTHONY JR., CLAIRE HEFRICK, LUZ. 211547-18

Miller, Peter - Mary Krearvich - 233859
Rices Landing Aug 10

Miller,Oran;--Amy Grannis;111188;Wash.Co;June 30.
Miller [illegible];--Marie Ludwig;145931;Westmd.Co;Aug.11. Raymond
Miller,Otto;--Elizabeth Miller;7610;Lawrence Co;Jan.10.
Miller,Otto F;--Mary Salmen;119531;Alleg.Co;July 14.
Miller,Ozilla A;--Elizabeth Dickson;203592;Manc.Co;Dec. Dec.23.
Miller,Paul;--Ada Burns;27792;Tyrone;Feb.11.
Miller,Paul;--Anna Miller;215746;Wilkes Barre;Dec.7.
Miller,Paul;--Florence A. Anel;199501;Wilmerding;Nov.22.
Miller,Paul;--Mary Bohney;64017;Schuyl.Co;Apr.17.
Miller,Paul;--Elizabeth Miller;190275;Col.Co;Nov.26.
Miller,Paul;--Freda Dopar;59545;Northampton Co;Apr.8.
Miller,Paul;--Emma Miller;142400;Hazleton;Aug.22.
Miller,Paul B;--Mary Carney;15075;Phila;Jan.14.
Miller,Paul E;--Bertha Alberta;220018;Altoona;Dec.4.
Miller,Paul E;--Doretta C. Berringer;194695;Monaca;Oct.13.
Miller,Paul L;--Nora Youse;64369;Reading;Apr.3.
Miller,Paul O;--Dora Belle Hayward;302;Athens;Jan.21.
Miller,Paul T;--Bertie M. Myers;177270;Adams.Co;Oct.15.
Miller,Paul W;--Mamie Miller;170793;Butler;Sept.15.
Miller,Paul C;--Beatrice McClellan;157843;Westmd.Co; Aug.18.
Miller,Pauline;--Adele Evans;31968;Phila;Feb.12.
Miller,Pauline;--Sadie Lohrman;195112;Macungie;Nov.6.
Miller,Pauline Zula D. San;226217;Lebanon;Dec.21.
Miller,Paulin F;--Helen Wood;142231;Hbg;Aug.13.
Miller,Pearl;--Mary Grayson;162740;Leb.Co;Aug.19.
Miller,Pearl;--Effie Howard;167033;Steelton;Sept.15.
Miller,Pearl;--Pearl Hooper;134648;Phila;Aug.14.
Miller,Pearl Anna;--Annie E. Bower;22495;Leb.Co;Feb.13.
Miller,Pearl E;--Florence Schoneberger;55312;Bethlehem; Mar.3.
Miller,Pearl H;--Ruby Harman;206917;Greensburg;Dec.13.
Miller,Percy A;--Amanda Taylor;130348;Uniontown;July 18.
Miller,Percy H;--Carrie R. Buss;203668;Lehigh Co;Nov.12.
Miller,P[illegible];--Mary C. Gross;125968;Union Co;July 20.
Miller,Philip C;--Catherine E. Berger;128867;Schuyl.Co; July 19.
Miller,Philip R;--Neada E. Keller;205459;York Co;Dec.16.
Miller,Phyllis A;--Bess Grim;111132;Washington;June 18.
Miller,Phyllis J;--Ethel G. Flynt;140747;Erie;Aug.16.
Miller,Rachael L;--Maggie F. Miller;199488;York Co;Oct. Oct.24.
Miller,Rachel E;--Magenta Wagner;6667;Dauphin Co;Jan.18.
Miller,Ralph D;--Sallie D. Deysher;109651;Sinking Spgs; June 21.
Miller,Ralph F;--May H. Osborn;216954;Pgh;Dec.15.
Miller,Ralph L;--Bessie Pape;72409;Phila;Mar.26.

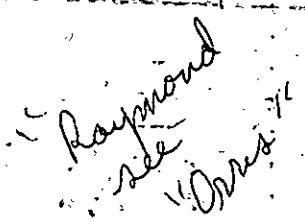
Raymond
side
Drive

Miller Ralph R ;--Elizabeth P. Cyphert;203881;Clarion Co; Nov.17.
Miller,Ralph W;--Elsie P. Spangler;35316;Bethelehem; Mar.7.
Miller,Ray P;--Pearl Dalp;91699;Adams.Co;May 6.
Miller,Raymond;--Pearl D. Kulahouski;13012;Pgh;Jan.4.
Miller,Raymond;--Clara Beckey;212688;Reading;Dec.30.
Miller,Raymond;--Martha Maitzer;171247;Mort amp.Co; Oct.21.
Miller,Raymond;--Mary Miller;31957;Phila;Feb.6.
Miller,Raymond;--Martha Springman;55054;Cambria Co;Apr.25.
Miller,Raymond B;--Julia Hammer;226771;St.Marys;Dec.16.
Miller,Raymond C;--Ella M. Kemmerer;955;Butler;Jan.26.
Miller,Raymond C;--Edna M. Rauck;171543;Lanc.Co;Oct.29.
Miller,Raymond E;--Della Groff;24203;Erie;Co;Jan.14.
Miller,Raymond F;--Louise Tessmer;28479;Wilkinsburg; Jan.30.
Miller,Raymond H;--Zyonia Schaffer;120455;Lehigh Co; July 2.
Miller,Raymond H;--Alice Knap;59281;Dauphin Co;Apr.29.
Miller,Raymond K;--Verdie M. Kobel;27673;Shillington; Feb.1.
Miller,Raymond L;--May Hoffman;209730;Bucks Co;Nov.22.
Miller,Raymond L;--Gertrude Stittler;129179;Summit Hill; June 20.
Miller,Raymond M;--Elizabeth Sanders;51757;Phila;Mar.11.
Miller,Raymond O;--Alberta Ott;33715;Millvale;Feb.10.
Miller,Regina;--Lauretta M. Meauric;213245;Scranton; Dec.25.
Miller,Reta W;--Luzetta Bungerd;195517;Mt.Pleasant;Nov. Nov.19.
Miller,Reva M;--Verna M. Demuth;161371;Hbg;Sept.30.
Miller,Richard;--Catherine Slack;178166;Lanc.Co;Oct.16.
Miller,Richard ;--Edna M. Kinzey;20635;Bedford Co; Jan.25.
Miller,Richard A;--Bertha Edmonston;126747;Morris;June 30.
Miller,Richard B;--Emma Buckwalter;193984;Lititz;Sept.11.
Miller,Richard C;--Mary L. McIntyre;156225;Altoona; Sept. Sept.3.
Miller,Richard D;--Edna K. Herr;64586;Quarryville;Apr.4.
Miller,Richard G;--Elizabeth Orndoff;150176;E.Waynesbrug; Aug.7.
Miller,Richard H;--Ella M. Himmelberger;197257;Reading; Nov.8.
Miller,Richard K;--Grace V. Mern;174572;Hbg;Oct.2.
Miller,Richard M;--Lucy M. McMaster;79666;Alleg.Co; May 10.
Miller,Richard P;--Francis R. Acklin;90473;Verona; May 29.
Miller,Richard S;--Mary Randenbush;128308;Bucks Co; July 2.

Miller Robert A. - Bernetta Lantz - 100685 Alg 6 6/10

Miller,Richard S;--Mary Randenbush;128308;Bucks Co;
July 2.
Miller,Richard T;--Helen Backman Thorn;22051;Jenkintown;
Jan.31.
Miller,Richard W;--Elsie M. Runner;230289;Phila;Nov.4.
Miller,Rita;--Louisa Graff;75766;Phila;May 11.
Miller,Robert;--Rose Conners;4950;Hazleton;Jan.20.
Miller,Robert;--Annie Hackney;221584;Phila;Oct.21.
Miller,Robert;--Amanda Gardner;103633;Johnstown;June 28.
Miller,Robert;--Ella Waters;221476;Phila;Oct.29.
Miller,Robert;--Annie Hackney;221480;Phila;Oct.21.
Miller,Robert;--Mildred Garis;173601;Easton;Oct.17.
Miller,Robert;--Mildred Garis;173601;Easton;Oct.17.
Miller,Robert;--Pearle Geist;170003;Blair Co;Oct.17.
Miller,Robert;--Ella Water;221466;Phila;Oct.30.
Miller,Robert A;--Carvanna Melzgar;121841;Erie;July 31.
Miller,Robert A;--Sara Shanabrook;24183;Cumb.Co;Feb.11.
Miller,Robert C;--Lonesome Tayler;12247;York;Jan.26.
Miller,Robert C;--Nora Ditzler;84167;Lititz;May 16.
Miller,Robert D;--Edna C. Hummel;214380;Selinsgrove;Dec.
Dec.30.
Miller,Robert E;--Anna Hamberger;208772;Clinton Co;
Dec.29.
Miller,Robert E;--Elizabeth M. Bell;126173;Mill Creek;J
July 5.
Miller,Robert E;--Elva M. Stull;103676;Cambria Co;
June 29.
Miller,Robert;F;--Opal Faraber;35621;Alleg.Co;Mar.27.
Miller,Robert F;--Edith Harlburg;46291;S. Bethlehem;
Mar.25.
Miller,Robert G;--Anna E. Kelch;83470;Juniata;May 16.
Miller,Robert H;--Stella Wentzel;25773;Reading;Feb.27.
Miller,Robert J;--Mart a A. Duncan;175037;Hanover;Oct.2.
Miller,Robert J;--Ruth Baker;197641;Scranton;Nov.5.
Miller,Robert L;--Anna Gillett;155183;Phila;Aug.20.
Miller,Robert L;--Stella Wolf;102665;Lancaster;Aug.28.
Miller,Robert L;--Ruth Concey;109792;Blair Co;June 27.
Miller,Robert M;--Mary Hartz;21128;Abg;Feb.5.
Miller,Robert M;--Carrie M. Martin;211164;Lawrence Co;
Sept.30.
Miller,Robert M;--Mabel C. Lyon;140027;New Castle;
July 27.
Miller,Robert M;--Mary C. Rich;111363;York;June 24.
Miller,Robert O;--Dorothy Schoffstall;8703;Pottsville;
Jan.14.
Miller,Robert O;--Ruth A. Orr;36066;Collingdale;Mar.26.
Miller,Robert P;--Mary A. Miller;54111;Blair Co;Apr.2.
Miller,Robert T;--Annie Walsh;89340;Souderton;May 2.

Roselynn

Miller, Rose C. 111545 Rendosh, Amy
Elk 6-9-18

Miller, Roy Grant - Esther Wagner - 106473 - Union Co. 6-17

Miller, Ruth E. 130836 A Spreche
Som Co. 9/20/18

Ruth E. Miller - A. Kuhn - Cambria -
161105-18 9-28-18

Miller,Robert W;--Zelda Yarnall;6686;Del.Co;Jan.12.
Miller,Robert W;--Elizabeth H. Young;51731;Phila;Mar.7.
Miller,Robert;William;Martha Zentz;116753;Pgh;July 15.
Miller,Robert W;--Marie H. Keppler;151908;Pgh;Sept.2.
Miller,Robson;--Jamie Marshall;36616;Washington Co;Mar.4.
Miller,Roland;--Winifred Moore;168425;Vandling;June 4.
Miller,Ronald;--Rose Gray;158127;Cambria Co;Aug.11.
Miller,Rosalia; --Elizabeth Derangits;1746;Coplay;Jan.2.
Miller,Rosalie;--Mary Drake;144980;Wash.Co;Aug.24.
Miller,Rose;--James Roth Carth;32019;Phila;Feb.28.
Miller,Rose;--Rose McBride;231450;Phila;Mar.28.
Miller,Rose L;--Blanche Fields;115516;Phila;June 27.
Miller,Rosella M;--Alvina Miller;202819;Camb.Co;Oct.30.
Miller,Rosemary C;--Emma Wintz;168462;Altoona;Nov.13.
Miller,Rosie P;--Maloien A. White;148115;Butler Co;Aug.7.
Miller,Roy;Clara Pitts;72332;Phila;Mar.25.
Miller,Roy A;--Hollie Hoover;104468;York;June 25.
Miller,Roy E;--Mabel Miller;178332;Chester Co;Oct.27.
Miller,Roy T;--Mary Wolfgang;129423;Ind.Co;June 11.
Miller,Royce W;--Edna S. Messersmith;46714;York Co;Mar.10.
Miller,Russell;--Osia Reed;53801;Cambria Co;Mar.21.
Miller,Russell;E;--Sadie Watson;109898;Uniontown;June 14.
Miller,Russell; E;--Velma M. Reese;38660;Gordon;Mar.6.
Miller,Russel H;-- aud E. Still;89094;Steelton;May 7.
Miller,Russell H;--Minnie Bechtle;182068;W.Reading;Oct.14
Miller,Russell Lemoyne;--Anna R. Barnett;2529;Wash.Co;Jan
Jan.1.
Miller,Ruth;--Allen McGowan;150315;Wilkes Barre;Aug.7.
Miller,Ruth;--Kathleen Clark;223850;Phila;Nov.17.
Miller,Ruth;--Ruth Osborne;12957;Pgh;Jan.17.
Miller,Ruth;--Ethel Newsome;153296;Phila;Sept.9.
Miller,Ruth;--Mary Feist;150521;Wilkes Barre;July 19.
Miller,Ruth A;--Catharine L. Hampele;147296;Berks Co;
Aug.28.
Miller,Ruth C;--Sarah Cora Gulp;33402;Phila;Jan.28.
Miller,Ruth D;--Francis Bassel;151829;Pgh;Sept.29.
Miller,Ruth E;--Jennie I. Heimbauch;61538;Millersburg;
Apr.17.
Miller,Ruth E;--Mary E. Krantz;6664;Millersburg;Jan.24.
Miller,Ruth E;--Elsie J. Lewis;183664;Pgh;Sept.10.
Miller,Ruth E;--Etta Campbell;1584X20;Chester;Sept.21.
Miller,Ruth J;--Beula O. Dunnick;100529;York Co;June 24.
Miller,Ruth L;--Madeline Hausen;113168;Phila;July 21.
Miller,Ruth L;--Mary Geisner;170079;Allentown;Oct.31.
Miller,Ruth L;--Ruth M. Seidner;128172;Reading;July 12.
Miller,Ruth M;--Mary D. Hanes;89135;St.Marys;Apr.29.
Miller,Ruth M;--Bert A.I. Rotterbush;48605;York;Mar.20.
Miller,Ruth M;--Hollie Halfley;128900;Sharpsburg;Jan.31.

Miller, Sadie May - Tillie Jenkhon - 68266 - Butler Co - 3-30

Steward R. Miller - A. Miller - Son -

1988 3-1-18 11-27-18

Miller,Ruth M;--Nellie Talley;128900;Sharpsburg;Jan.31.
Miller,Ruth N;--Alma Yena;150536; nept;Aug.3.
Miller,Ruth V;--Sadie Weidman;163704;Lanc.Co;Sept.7.
Miller,Rwyla Elizabeth;--Mary Burns;118773;Butler;July 7.
Miller,Sadie;--Bertha Kaufman;106733;Olyphant;June 25.
Miller,Samuel;--Margreth Sundeland;75722;Phila;May 13.
Miller,Samuel;--Mary Forbuesky;171225;Bethlehem;Oct.20.
Miller,Samuel;--Jennie Jarie;140191;Dorranceton;Aug.4.
Miller,Samuel;--Katie Kline;79688;Coplay;May 25.
Miller,Samuel;--Bertha Miles;85744;Somerset Co;May 26.
Miller,Samuel C;--Bertha E. Lee;16709;Montg.Co;Feb.8.
Miller,Samuel C;--Maud Clarke;51706;Phila;Mar.11.
Miller,Sara A;--Elva J. Flick;42029;Lycom.Co;Mar.11.
Miller,Sara C;--Verna Folmy;42333;Union Co;Mar.11.
Miller,Sara V;--Emma F. Da ;85738;Meyersdale;May 15.
Miller,Sarah;--Jennie L. Bennett;40243;Jersey Sho e; Mar.5.
Miller,Sarah D;--Olive M. Marcy;21494;Susque Co;Feb.26.
Miller,Sarah E;--Matilda J. Thomas;205081;Downingtown; Dec.5.
Miller,Sarah G;--Marjorie T. Thomas;45873;Ind.Co;Mar.17.
Miller,Sarah I;--Florence Ashbaugh;130789;Westmd.Co;July July 10.
Miller,Sarah L;--Flossie M. Heiberger;213394;Allentown; Dec.23.
Miller,Sarah M;--Elizabeth Fawcett;97401;Pgh;May 31.
Miller,Sarah M;--Effie Bell;169883;Altoona;Oct.4.
Miller,Sarah R;--Sarah R. McGoldrick;208458;Montg.Co;Dec. Dec.23.
Miller,Scott E;--Ruth E. Urich;176065;Lewisberry;Oct.4.
Miller,Sherman;--Clara Gabes ;223932;Phila;Nov.2.
Miller,Shirley;--Helen O'Dell;12069;Wayne Co;Jan.11.
Miller,Sidney;--Sarah Spear;41173;McKees port;Mar.24.
Miller,Sidney;--Hannah Linkelstein;223939;Phila;Nov.1.
Miller,Spencer W;--Sarah C. Zimmerman;157358;Bloomsburg; Sept.15.
Miller,Stauffer W;--Caroline Miller;44509;Reading;Mar.19
Miller,Stella M;--Christine Ford;71425;Phila;Jan.12.
Miller,Stephen A;--Ruth C. Watson;118010;Mack.Co;Apr.16.
Miller,Steward;--Lottie M. Rohrbaugh;175053;York Co; Oct.4.
Miller,Strausser;--Elizabeth Strausser;61943;Mount Carmel Mar.10.
Miller,Susan M;--Josephine M. Dershem;194295;Union Co; Nov.21.
Miller,Susan V;--Clara T. Faust;224047;Phila;Nov.11.
Miller,Sylvester;--Florence Miller;70480;Phila;Apr.2.
Miller,Sylvia M;--May M. Miller;85026;Butler Co;May 18.
Miller,Thelma L;--Lilly B. Marguart;204354;Chambg; Aug.6.

Victor W. Miller - Anna Koditsio - 8-7-18 Lackawanna - 1477 D2

Miller,Thelma L;--Lilly B. Marguart;204354;Ghamb;Aug.6.
Miller,Thelma M;--Thelma Carvin;31925;Phila;Feb.21.
Miller,Thelma R;--Effie M. Huffman;189185;Bellwood;
Nov.20.
Miller,Thelma R;--Mary McClaren;21847;Johnstown;Feb.18.
Miller,Theodore;--Mael Hummel;109486;Somerset Co;
May 19.
Miller,Theresa;--Theresa Martin;168759;West Chester;
Sept.15.
Miller,Thomas;--Elizabeth Simpson;230436;Centralia;Dec.1.
Miller,Thomas;--;----;26374;Scranton;Feb.15.
Miller,Thomas;--Julia Pacey;15087;Phila;Jan.16.
Miller,Thomas C;--Lena Redmond;198358;Sharpsville;Nov.12.
Miller,Thomas C;--Lillian Scott;9581;Selmyl.Co;Jan.2.
Miller,Thomas G;--Edna R. Davis;124949;McKeesport;July 4.
Miller,Thomas H;--Mary S. Hippensteel;85533;Milton;May22.
Miller,Thomas H;--Anna E. Wertz;113274;Phila;July 7.
Miller,Thomas R;--Katheryn Bowley;2077;Chester;Jan.18.
Miller,Thomas R;--Ina Garman;174558;Dauph.Co;Oct.10.
Miller,Thomas W;--Anna Singer;180118;Stroudsburg;Oct.6.
Miller,Tobias F;--Effie Jones;105742;Polk;Sept.3.
Miller,Towny J;--Elizabeth Moody;223826;Phila;Nov.10.
Miller,Tressel;--Annie Snary;106641;Alleg.June 8.
Miller,Valeria A;--Lottie R. Williams;2 7011;Glen Rock;
Dec.16.
Miller,Valeria M;--Isabella Teague;144 758;Mt.Carmel;Aug.
Aug.27.
Miller,Velma M;--Anna Lengfel;207060;Homestead;Dec.16.
Miller,Vera A;--Bertha M. Miller;64000;Northampton Co;
Apr.8.
Miller,Vera M;--Almeida Merritt;88204;Renovo;May 16.
Miller,Verlin C;--Ruth C. Lambert;65495;S.Brownsville;
Apr.14.
Miller,Vern W;--Edith Shoemaker;105317;Lycom Co;June 17.
Miller,Verna M;--Gertrude Bachman;144649;Mt.Joy;Aug.7.
Miller,Verna T;--Lottie D. T. Miller;214956;Trappe;
Dec.21.
Miller,Vernon;--Mary Schrader;53970;Alleg.Co;Mar.28.
Miller,Vernon P;--Ada Taylor;185062;Phila;Oct.13.
Miller,Veronika;--Petrona Plovska;56304;Chester;Apr.23.
Miller,Victro E;--Florence L. Miller;49388;Pgh;Mar.18.
Miller,Victor H;--May Hugo;104584;McKeesport;June 24.
Miller,Vincent;--Elizabeth Carr;135454;Phila;Apr.22.
Miller,Vincent A;--Irene K. A. Hoffman;1765;Lehigh Co;
Jan.1.
Miller,Vincent E;--Nele G. Coxen;48655;York Co;Feb.25.
Miller,Viola;--Florence Kurtz;31818;Phila;Feb.28.
Miller,Viola C;--Adelaide Presta;72397;Phila;Mar.11.
Miller,Viola E;--Isabel C. Bauer;70471;Phila;Apr.16.

Miller,Virgil A;--Alice Miller;153270;153270;Phila;Sept.12
Miller,Virginia;--Violet Moore;108031;Rockwood;May 9.
Miller,Virginia;--Violet Moore;108031;Rockwood;May 9.
Miller,Virginia;--Mary L. Bates;5267;Johnstown;Jan.14.
Miller,Virginia A;--Nellie M. Means;1568;Rentleyville;
Jan.23.
Miller,Virginia C;--Theresa B. Sposer;59601;Monessdale;
Apr.5.
Miller,Virginia C;--Daisy B. Clark;139286;Greene Co;
Aug.19.
Miller,Virginia E;--Ruth E. Thomas ;--44503;Reading;Mar.22
Miller,Virginia E;--Marie G. Bedell;177861;New Kensington;
Oct.12.
Miller,Virginia E;--Marie S. Urubuhotter;89968;Turtle
Creek;Apr.2.
Miller,Virginia E;--Emma Holinquist;125018;McKees Ricks;
July 4.
Miller,Virginia R;--Esther Schaeffer;98884;Birdsboro;
June 19.
Miller,Viola I;--Helen Farley;156300;Altoona;Sept.15.
Miller,Vivian A;--Agnes Clauss;98332;Allentown;May 30.
Miller,Vivian M;--Beulah Fultz;6861;Montgomery;Jan.30.
Miller,Von Lloyd;--Grace Braucher;198811;Somerset Co;
Sept.22.
Miller,Wallington D;--Mary Meisboth;23685;Mahanoy City;
Feb.19.
Miller,Walter;--Bertha Messdoeper;219077;Phila;Dec.9.
Miller,Walter;--Mary A. Donahoe;41188;McKeesport;Mar.22.
Miller,Walter;--Mary M. Morton;118514;Braddock;July 29.
Miller,Walter E;--Caroline Miller;176620;Media;Oct.8.
Miller,Walter G;--Grace A. Martin;5031;Monessdale;Jan.25.
Miller,Walter J;--Jennie Downs;231392;Phila;May 1.
Miller,Walter Scott;--Emma Sadlier;84637;Montg.Co;May 10.
Miller,Warren;--Dorothy Berstecher;220348;Phila;Sept.26.
Miller,Warren;--Alma Smith;122240;Beaver Co;July 25.
Miller,Warren D;--Ruth Driver;129238;S. Renovo;July 16.
Miller,Warren E;--Edna Magowen;56012;Coatesville;Apr.20.
Miller,Wayne;--Annie Wire;60912;York Co;Apr.2.
Miller,Wayne C;--Hamie J. Kerns;106559;West'md.June 10.
Miller,Wilber;--Anetta Hoover;207967;York Co;Dec.14.
Miller,Wilbert W;--Hettie Slamm;159589;Evans City;Sept.7.
Miller,Wilda L;--Ida Flicker;39071;Homestead;Mar.26.
Miller,Wilfred;--Ethel Americus;200834;Pgh;Nov.8.
Miller,Willa Stone--Mary Minarchin;80700;Duquesne;Apr.18.
Miller,Willard G;--Irene Heber;24978;Orwigsburg;Feb.7.
Miller,William;--Adeline Treytl;49457;Pgh;Mar.2.
Miller,William;--Mary Borland;146008;New Eagle;Aug.7.
Miller,William;--Ruth E. Wagner;141116;Easton;Aug.12.

Miller, William Jacoby - Dorothy Stone 178754 Reading 10-27

Miller, William Maxwell - Mary Clark - 225840 Wyoming Co - 12-19

Walter Wallace - Lulie Everett

Miller,William;--Caroline Plunket;33949;Altoona;Mar.21.
Miller,William;--Caroline E. Muncy;74204;Pgh;Apr.13.
Miller,William;--Minnie V. Miller;67856;Contour Co;Apr;30.
Miller,William;--Margaret Coyle;87851;Rankin;May 24.
Miller,William;--Mary P. Barr;95334;Phila;May 30.
Miller,William;--Minnie Hinkley;121154;Dickson City;
June 12.
Miller,William A;--Susie Penn;37523;Elizabeth;Mar.26.
Miller,William A;--Orea Patterson;78925;Butler;May 19.
Miller,William C;--Florence Palmer;67148;Wilkinsburg;
Apr.30.
Miller,William C;--Audrey Cully;161043;Rookstown;Sept.20;
Miller,William C;--Lucy J. York;5527;Montg.Co;Jan.13.
Miller,William C;--Eleanor Scavel;155299;Phila;Aug.23.
Miller,William E;--Nelly A. Mann;202894;Clinton Co;Nov.17.
Miller,William E;--Emily C. Holmes;228411;Phila;Dec.24.
Miller,William E;--Emma Hill;31879;Phila;Feb.4.
Miller,William F;--Mary Cavinaugh;223861;Phila;Nov.2.
Miller,William F;--Elizabeth Scully;187314;Phila;Sept.11.
Miller,William G;--Annie Smith;167548;Schuyl.Co;Mar.29.
Miller,William G;--Louise A. Beichtold;72398;Phila;Mar.15.
Miller,William G;--Elizabeth Fromm;171599;Carrick;Oct.26.
Miller,William H;--Annie M. Lashstein;211133;Lawrence Co ;
Dec.12.
Miller,William H;--Mildred J. Beedle;141919;Homestead;
Aug.5.
Miller,William H;--Carrie M. Hassenplug;230071;Emsport;
Dec.23.
Miller,William H;--Jennie K. Creeks;43838;Petrolia;Mar.22.
Miller,William Hn;--Lizzie Burkert;9056;Berks Co;Jan.9.
Miller,William H;--Matilda Fuden;;107923;Del.June 24.
Miller,William J;--Margaret Brown;119060;Ind.Co;July 12.
Miller,William J;--Amelia M. Spreckler;119296;Beth;
July 27.
Miller,William J;--Marie Burgard;229561;Pg ;Dec.24.
Miller,William J;--Burlouck Patterson;17076;Butler;Feb.26.
Miller,William J;--Burlouck Patterson;17076;Butler;Feb.26.
Miller,William L;--Lilly Miller;106716;Fay.Co;May 18.
Miller,William L;--Margaret A. Robertson;113092;Phila;
July 21.
Miller,William L;--Lucine Fowler;210277;Muncy;Dec.25.
Miller,William Ord;--Helen E. Rogers;170424;Braddock;
Oct.8.
Miller,William O;--Eva R. Miller;72334;Phila;Mar.16.
Miller,William R;--Katarine R. McShaffrey;221367;Phila;
Oct.18.
Miller,William S;--Mary M. Worrall;22385;Lancaster;Feb.13.
Miller,William W;--Viola Everett;2328;Lack.Co;Jan.18.
Miller,William W;--Gertrude VanOsten;93332;Phila;June 6.

Miller,William W;--Pearl Winterstein;208998;Lebanon;May 3.
Miller,William E;--StellaShaw;183016;Pgh;Oct.29.
Miller,William Y;--Hettie Yost;1116;Benton;Jan.1.
Miller,Willis;--Velva Troutman;174609;Ubg;Oct.14.
Miller,Wilson;--Clara Stauffer;57996;Lehigh Co;Apr.7.
Miller,Wilson C;--Mary Butler;53993;Beaver Co;Apr.12.
Miller,Winifred H;--Maggie Keppley;128538;Robesonia;July July 5.
Miller,Woodrow W;--Fanny Fritz;160111;E.Stroudsburg; Sept.22.
Miller,Woodrow W;--Minnie Feeber;196623;Chester Co;Nov.27.
Miller,Yoonne O;--Clara M. Gottschall;205907;Erie;Dec.23.
Miller,Zelda;--Annie Kramer;51736;Phila;Mar.18.
Miller,Zelia B;--Beryl Vandermark;83288;Honesdale;May 4.
Milleren,--;--(S.B.)--Ada Hicks;38311;Falls Creek;Mar.7.
Milleron,--;--Della Corson;193216;Susq.Co;Nov.18.
Millert,--;--(S B.)--Anna M. Huber;97301;Pgh;May 27.
Millet,--;--Mary C. Martin;90302;Tamaqua;May 4.
Millet,Thomas W;--Lucresia Hughes;219064;Phila;Dec.10.
Millett,--;--Margaret Millett;113398;Phila;July 6.
Millett,Agnes M;--Agnes M. Hughes;134586;Phila;Aug.19.
Milley,James;--Annie Kusko;203695;Lansford;Nov.21.
Millhalbehick,Mary;--Mary Y aloski;170248;Ashley;Oct.13.
Millhausar,Russell;--Charlotte Ackelson;221451;Phila; Oct.29.
Millheim,--;--Jessie M. Resh;21568;York Co;Feb.28.
Millheim,June M;--Myrtle M. Henderson;202481;Brackenridge; Nov.27.
Millhime,Ray;--Esther Marsey;23522;Lycom.Co;Feb.19.
Millhime,Raymond;--Esther Marsey;23523;Lycom.Co;Feb.19.
Millhimes Blanche P;--Veronica M. Smith;122561;Adams.Co; July 10.
Millhimes George R;--Annie M. Wolf;160024;Adams.Co; Sept.3.
Millhorn,Earl;--May L. Woods;165854;Rochester;Sept.20.
Millhouse,Rose C;--Lola B. Cook;211769;Franklin Co; Dec.14.
Millhouse,Thelma;--Irene Williams;65394;Shippensburg; Apr.11.
Milliard,Sarah G;--Sarah Milliorn;19003;DuBois;Feb.4.
Millicia,Pietro;--Hettie Fry;170897;Clfd.Co;Oct.19.
Millican,--;--Anne Millican;223954;Phila;Nov.12.
Millican,Vincent;--Augusta Greenwalt;73653;Pgh;Mar.27.
Milliette,Jean;--Helen Duke;93273;Phila;June 9.
Milligan,--;--Ada Kanouff;190223;Clfd.Co;Nov.22.
Milligan,--;--Rose Flore;180383;Beth;Oct.16.
Milligan,--;--Pearl Utterhoch;125449;Fay.Co;June 23.
Milligan,--;--Flora M. Pyle;61337;Washington Co;Apr.15.

Mary Ellen

Milligan, Jackson Logan Jr. – Alfreda Bradley –
233455 – Pgh. – Nov. 14

Milligan,--;--Elsie C. Stamm;140840;Erie;Aug.23.
Milligan,--;--Philomena O'Neill;65380;Strattonville;
Apr.25.
Milligan,Amy;--Ethel Zane;115423;Phila;June 14.
Milligan,Bethel;--Ida Milligan;131132;Wallaceton;May 30.
Milligan,Catharine F;--Cecelia Ferguson;115484;Phila;
June 26.
Milligan,Charles J;--Maggie R. Hagerty;187423;Phila;
Sept.21.
Milligan,Geneva;--Margaret Lumbro;115434;Phila;June 30.
Milligan,Grace E;--Della Baxter;4165;Glassport;Jan.31.
Milligan,James;--Florence A. Shinn;228435;Phila;Dec.29.
Milligan,Katherine;--Katherine Gallagher;227746;Phila;Nov.
Nov.14.
Milligan,Raymond W;--Bertha Milligan;3135;Alleg.Co;Jan.
Jan.25.
Milligan,Sidney;--Jane --;--113276;Phila;July 3.
Milligan,William B;--Irene Barb s;8420;Jeff.Co;Jan.9.
Milliken,Marjorie;--Goldie Pethtel;195728;Greene Co;
Nov.6.
Milliken,Nellson R;--Marie Heighenbotham;39879;Armstrong;
Mar.1.
Milliken,Robert H;--Helen B. Gilmore;90648;Wilkinsburg;
May 7.
Millikin,Walter A;--Helen Smith;132939;Pgh;Aug.15.
Milliman,Marjorie L;--Nellie Johnson;192486;Erie;Co;
Nov.17.
Millin,William B;--Nellen Marron;151849;Pgh;Sept.26.
Milliner,Martha;--Mary E. Watkins;62707;Hanticoke;Apr.18.
Millinger,--;--Nena Knecht;24698;New Kensington;Feb.26.
Millington,Bernard J;--Cora Turner;143350;Crawford Co;
July 23.
Millington,Ethel L;--Eulalia Austin;203217;Bethlehem;
Dec.2.
Milliron,--;--Belle Buck;57028;DuBois;Apr.15. Oscar Edwin
Milliron,--;--Irma M. Guredi;19017;DuBois;Feb.22.
Milliron,--;--Ruth Kohler;19015;DuBois;Feb.24. Hazel Mae
Milliron,--;--Nettie E. Mayhoot;22005;Kane;Feb.28.
Milliron,--;--OrphaR. Ashbaugh;193333;Armst.Co;Nov.12.
Milliron,Charles F;--Hazel B. Champion;40211;Johnsonburg;
Mar.4.
Milliron,Eleanor;--Edith Myers;2144 68;Scottdale;Dec.26.
Milliron,Geneva L;--Mary F. Carl;158789;Wash.Co;Sept.24.
Milliron,James A;--Annie F. McSherry;21688;Juniata;Feb.21.
Milliron,Margaret J;--Louise Dusch;8026;Oakmont;Jan.10.
Milliron,Margaret J;--Louise Dusch;8026;Oakmont;Jan.10.
Milliron,William H;--Mary B. McKay;141712;Grove Cy;Aug.18.
Millis,Anna;--Elizabeth Malinouskas;127693;Pittston;
July 11.

Millman, Samuel — Katie Waldman — 52002 Phila. 3-11. —

Millis,Anna;--Elizabeth Malinouskas;127693;Pittston; July 11.
Millisitch,Katherina;--Maria Gaber;7868;Northampton Co;Jan.23.
Millisock,John L;--Rose E. Slider;189961;Lanc.Co;Nov.25.
Millison,--;--(S.B.)--Clara Garman;11030;W.Middlesex; June 13.
Millison,--;--Hamie McEntire;23077;Armstrong Co;Jan.20.
Millison,--;--Mary Hiviller;140611;Clarion Co;Aug.23.
Millison,Delbert;--Effie L. Shiry;43828;Jeff.Co;Mar.26.
Millison,Morris J;--Margaret Guinano;121048;Del.Co; June 23.
Millman,Anita;--Pricilla G. Cassidy;219122;Phila;Dec.10.
Millman,Esther;--Ida Greenblatt;155313;Phila;Aug.17.
Millman,James F;--Marie M. Anderson;15147;Phila;Jan.8.
Millman,Jesse F;--Isabelle Kent;75894;Phila;May 18.
Millman,Morris H;--Jennie Cashkovsky;223840;Phila;Nov.15.
Millner,Alice;--Frances Fronknecht;95331;Phila;May 27.
Millock,Edward;--Mary Holsb;177011;Minersville;Oct.31.
Millon,Philiniene L;--Henrietta Vas;158808;Charleroi; Sept 1.
Millord,Charles H;--Alta M. Wilson;173690;Elverson;Oct.28.
Millott,Jesse F;--Stella M. Brown;63565;Bed.Co;Apr.10.
Millove,--;--Jennie McConnell;9648;Swissvale;Jan.13.
Milloy,--;--Ruth Maclure;57754;Erie;Apr.11.
Mills,--;--(S.B.)--Mary B. Bell;95298;Phila;May 30.
Mills,--;--(S.B.)--Sarah Fraun;125377;Del.Co;July 20.
Mills,--;--(S.B.)--Lucy Karman;105491;Minersville;June 7.
Mills,--;--(S.B.)--Marjorie Carter;138550;Alleg.Co;Aug.6.
Mills,Edgar (S.B.)--Margaret Brennan;219243;Phila;Dec.10.
Mills,Grace E. (S.B.)--Margaret E. Williams;185080;Phila; Oct.15.
Mills,--;--Rebecca Rinker;171749;Coalport;Sept.5.
Mills,--;--Ethel Parker;138224;Bradford;Aug.10.
Mills,--;--Pearl Mills;192980;Huntingdon;Nov.13.
Mills,--;-- argaret Sayre;88553;Scranton;May 30.
Mills,--;--Lulu P. Mowman;146750;Lycom.Co;Aug.26.
Mills,--;--Julia Meno;42921;Law.Co;Mar.31.
Mills,--;--Martha L. Gallagher;12953;Pgh;Jan.30.
Mills,--;--Mary K. Dale;163638;Franklin Co;Aug.23.
Mills,--;--Daisy Reed;199054;Blair Co;Nov.24.
Mills,--;--Catherine Smith;77596;Phila;Apr.30.
Mills,--;--Martha Brock;82842;Clfd.Co;May 25.
Mills,--;--Florence Holmes;30457;Pgh;Jan.20.
Mills,--;--Bessie Cardrich;126179;Bed.Co;July 8.
Mills,--;--Susie Singleton;80492;Canonsburg;March.30.
Mills,--;--Susie Singleton;80493;Canonsburg;Mar.30.
Mills,--;--Rose Souders;90913;Fulton Co;May 12.
Mills,--;--Annie Kennedy;48354;Wash.Co;Mar.18.

MILLS, ERMA - [redacted] - LORA MILLS - ERIE 2/18 9-2879 N.F.

Mills,--;--Annie Kennedy;48354;Wash.Co;Mar.18.
Mills,--;--Clara B. Montgomery;1754 90;Kane;Oct.10.
Mills,--;--Minnie Merpel;208060;Armstrong Co;Dec.12.
Mills,Abraham S;--Bertha M. Meater;120328;Chambg;May 18.
Mills,Alice U;--Bertie Davis;139130;Chester;Aug.30.
Mills,Allen D;--Helen Meff;115419;Phila;June 24.
Mills,Alvin;--Myrtle Gaddes;180831;Bucks Co;Oct.9.
Mills,Anna I;--Vera Mills;164754;Norristown;Sept.4.
Mills,Anna M; --Freda O. Griffith;65490;S.Brownsville; Apr.18.
Mills,Arthur W;--Ruth Nixon;4296;Glendon;Jan.12.
Mills,Betty J;--Marie Sparks;191287;Westmd.Co;Nov.27.
Mills,Catherine;--Catherine Henry;172680;Fay.Co;Oct.16.
Mills,Charles P;--Elizabeth O'Manlon;96244;Pgh;June 17.
Mills,Cyrl J;--Mary Fowler;155098;Phila;Aug.30.
Mills,Daniel S;--Mary Miggel;47521;Wilkinsburg;Mar.6.
Mills,Dorothy J;--Lillian Dawson ;4565;Clarion Co;Jan .22.
Mills,Eckley L;--Vida P. Swartz;79097;Columbia;May 24.
Mills,Edna D;--Lena Riewr;45661;S.Philipsburg;Mar.11.
Mills,Edna F;--Henrietta Bournann;135527;Phila;June 22.
Mills,Edvard F;--Elizabeth C. O'Brien;155200;Phila;Aug. Aug.24.
Mills,Elizabeth M;--Elizabeth L. Knappen;64856;Scranton; Apr.17.
Mills,Ellen;--Blanche Pressler;144 557;Mt.Union;Aug.20.
Mills,Elva J;--Marion M. Erskine;167932;Turtle Creek; Aug.25.
Mills,Frank A;--Anna Armstrong;197409;Del.Co;Sept.30.
Mills,Gale E;--Ellen Johnson;101614;Erie;Apr.25.
Mills,Genivove E;--Margaret J. Ackman;18422;Chambersburg; Feb.23.
Mills,George;--Mary ~~Henry~~ 226211;Lebanon;~~Oct~~ Nov.12.
Mills,George;--Elizabeth Ocker;167001;Cumb.Co;Sept.18.
Mills,George F;--Coral M. Pickle;157263;Center Co;Sept. Sept.25.
Mills,George M;--Emma . Martle;120551;California;July 5.
Mills,Harold E;--Blanche I. Ande;172812;Montour Co;Oct.17.
Mills,Harry;--Emma J. Howard;55081;Centre Co;Apr;22.
Mills,Helen L;--Lillian V. Young;134738;Phila;Aug.4.
Mills,Isabella M;--Clara Ayers;58111;Northampton Co; Mar.31.
Mills,Ivan M;--Lena Silvey;100942;Dunmore;June 13.
Mills,James;--Alfreta Scott;193369;Juniata;Nov.30.
Mills,James F;--Anna M. Gallaher;229549;Pgh;Dec.20.
Mills,Janet D;--Laura Craven;229063;Centg.Co;Dec.17.
Mills,John;--Ida M. Lorfar;231218;Phila;Jan.17.
Mills,John E;--Bessie Washburn;32006;Phila;Feb.8.
Mills,John P;--Anna E. Kline;1186;Col.Co;Jan.23.
Mills,John S;--Hattie Black;131814;Wash.July 5.

MILLS, MATHILDA A- C. HENRY - FAYETTE 10/16 - 172680-18.

William Petro Mills - Nettie Fry.
Clearfield - 170890 - 10 - 19.

Mills,John S;--Hattie Black;131814;Wash;July 5.
Mills,Joseph T;--Margret Thorn;129077;Butler Co;July 10.
Mills,Joseph W;--Marie Gray;35075;Fay.Co;Mar.16.
Mills,Kathryne;--Katie DeLong;25858;Reading;Feb.9.
Mills,Lawrence T;--Margaret Sennefe;196273;Alleg.Co;Nov. Nov.12.
Mills,Leona;--Lilian Mitchel;23550;Mifflin Co;Feb.7.
Mills,Luther;--Ula Holliday;97340;Pgh;May 30.
Mills,Paul L;--Elsie M. Mills;163633;Franklin Co;July 28.
Mills,Pauline;--Frankie Smith;93385;Phila;June 20.
Mills,Ruth;--Gertrude Brown;Chester;Oct.28.171952;
Mills,Valentine R;--Ida M. Lorfar;231219;Phila;Jan.17.
Mills,Warren G;--Sarah E. Delaney;24142;Bucks Co;Feb.11.
Mills,Wilbert W;--Carrie Colston;182984;Pgh;Oct.20.
Mills,William;--Myrtle Taylor;39927;Juniata;Mar.6.
Mills,William W;--Elizabeth Beckworth;58017;Exeter;Mar.30.
Mills,William R;--Bertha M. Neely;165296;Patcairn;Sept.8.
Mills,William R;--Anna F. Rodebaugh;94656;Phila;Apr.16.
Millslagle,Everette King;--Ester King;105772;Mt.Pleasant; June 27.
Millstein,--;--Lenora Wizer;134730;Phila;Aug.5.
Millstein,--;--Laura Wizer;134729;Phila;Aug.5.
Millstein,--;--(S.B.)--Marion Cohen;177854;New Kensington; Oct.8.
Millstein,Sam;--Eva Fox;187391;187391;Phila;Sept.6.
Millutino,Harry;--Eito Lenki;44 902;Jeff.Co;Mar.4.
Millvin,Thomas;--Madae Miner;79203;Brookville;May 16.
Millward,William;--Jennie Fitzgerald;109847;Alleg.Co; Oct.5.
Millward,Fred D;--Mary Yertz;6916;Milton;Jan.16.
Millward,Helen;--Pearl Minerd;17349;Fay.Co;Feb.10.
Millward,Maybelle;--Florence F. Woolford;109589;Westmd.Co; May 19.
Millward,Pearl;--Pearl Minerd;17348;Fay.Co;Feb.10.
Milly,--;--(S.B.)--Marvo Vrukcols o ;16884;Braddock;Feb.11.
Milnamorn,Elenor;--Norah Cassidy;110864;Wilkes Barre; June 25.
Milne,--;--Margaret Craig;29950;Pgh;Feb.8.
Milne,William H;--Lula B. Heyl;74144;Pgh;Apr.30.
Milner,--;--Catharine McNamara;19908;Erie;Feb.26. Grace E.
Milner,Althea A;--Bessie Roberts;196429;Venango Co;Nov.25.
Milner,Dorothy;--Mary Chuhran;208039;Armstrong Co;Dec.9.
Milnes,Geraldine E;--Daisy C. Rearich;197903;Armstrong Co; Nov.10.
Milner,William J;--Fannie Prchoda;130951;Alleg.Co;July 18.
Milnes,--;--Rosetta Rouk;20006;Ellwood;Feb.10.
Milnes,Arthur T;--Minnie M. Bond;153343;Phila;Sept.9.
Milnes,Lloyd D;--Eleanor Doyle;95326;Phila;May 31.
Milnichak,John;--Anna Postick;59805;Johnstown;Apr. k,

Melnychuk ←

SEE MAMUZICH ←

Milnichak,John;--Anna Fostick;59805;Johnstown;Apr;1.
Milniczek,Blanch;Pauline Staczko;153305;Phila;Sept.6.
Milniczek,Maria;--Katyrzyna Nakonecrna;91878;Chester;
May 31.
Milnik,Anna;--Agnes Cehcunska;116673;Pgh;July 10.
Milniczek,Mary;--Julie Brozak;78395;Allentown;May 3.
Milnor,Frank W;--Ethel M. Achuff;75736;Phila;May 9.
Milnor,Katherine B;--Katherine Berg;134689;Phila;Aug.4.
Milo,Andy;--Annie Mercula;171321;Somerset Co;Sept.23.
Milo,John;--Marta Budai;110313;Alleg.June 12.
Milocchi,Louis;--Nicollita Nuci;34591;Braddock;Mar.30.
Milochan,--;--Teresa Killetz;10308;Bethlehem;Jan.10.
Milojovic,Lubica J;--Teresa Kundl;101955;Farrell;June 15.
Milone,Congetta;--Violet Mink;224007;Phila;Nov.3.
Milone,Maria;--Anna Demico;15012;Phila;Jan.11.
Milos,Josef;--Ani Botner;166 51;Allentown;Feb.2.
Miloser,--;--Annie Gera;193912;Clfd.Co;Nov.23.
Miloser,Paulene;--Susie Posterack;26986;Jeff.Co;Feb.8.
Miloshene Peter;--Danic Urohovic;129305;Steelton;July 8.
Milosky,Stanley;--Mary Nikon;80502;Washington Co;Mar.17.
Milot,Joseph;--Mary Rusnock;1629;Luz.Co;Jan.17.
Milotho,--;--Mary Mastromatras;8534;Pittston;Jan.1.
Milotta,--;--(S.B.)--Antonette Kantorick;164151;Mt.Pleasant;Sept.7.
Milovac,Angeline;--Sofie Miller;18787;Cokeburg;Feb.13.
Milovanovich,Sofie;--Millie Martino;202520;Braddock;
Dec.17.
Milovchik,Stephan;--Anna Chizman;89005;St.Clair;May 10.
Milovic,Brigett;--Anni Szashut;60930;Larksville;Apr.14.
Milovich,John;--Annie Horvat;194144;Lebanon;Nov.16.
Milovsky,Foxia;--Mary Gabik;89004;St.Clair;May 20.
Milowski,Mary (S.B.)--Katherine Weglarz;153391;Phila;Sept
Sept.1.
Milozzi,--;--Teresa Masturino;67522;W.Wyoming;Apr.24.
Milroy,Phyllis M;--Pauline Pearson;10061;Smethport;Jan.21
Milsher,Helen;--Crieline Drissher;158985;Duquesne;Sept.7
Milsher,Helen;--Crileine Drissher;158985;Duquesne;Sept.7
Milsloglo,Letha M;--Cora E. Long;28397;Wilmerding;Feb.28.
Milson,Harriet E;--Katie M. Ainsley;140051;Fay.Co;Aug.29.
Milson,William;--Margaret Miller;77575;Phila;Apr.18.
Milsonk,May V;--Lillian Plant;216086;Pgh;Dec.17.
Milstedd,Harry O;--Lena Mildtead;29189;Wash.Feb.20.
Milstead,Valgene M;--Avalene Light;125498;Mt.Union;
July 19.
Milstone,McRae;--Ida Joffman;219173;Phila;Dec.18.
Miltakis,Sophia;-- arcellie Gotautaiti;200896;Pgh;Nov.10.
Miltakis,Sophia;--Marcellie Gotautaiti;200896;Pgh;Nov.10.
Milto,Violet;--Anna M. Ballog;203403;Luz.Co;Dec.26.

SEE MINNO ←

11-21-69 Minardi Rosalia D-242 487-18
Philomena Medaglia Susq. 11-24-18
Minasian-Victor-B. Eknoian-187229-Phila-9-14
Mincewicz, Edward-Anna Nawortanis
234032 Nanticoke June 1

Milton,--;--Laura Amerling;155140;Phila;Aug.14.
Milton,Alexander;--Nora O'Brien;51781;Phila;Mar.17.
Milton,Edward F;--Helen Marro;151911;Pgh;Sept.25.
Milton,John P;--HelenMarro;151910;Pgh;Sept.25.
Milton,Joseph;--Margret Samil;81089;Derry;May 5.
Milts,Robert H;--Cora Hershberg;191109;Fayette Co;Nov 21.
Miluka,Annie;--Mary Kitick;189446;Fay.Co;Nov.10.
Milus,George L;--Mary Crouthamel;146534;Chester Co;
July 20.
Milwicz,Adam;--Helen Loskoki;147108;Reading;Aug.21.
Milynyck,Cade;--Mary Bear;11302;Wilmerding;Jan.22.
Milynyck,John;--Ludvec Takade;67091;Wilmerding;Apr.12.
Milzky,Sophie A;--Beckie Peckler;155901;Phila;Aug.28.
Mimik,John;--Justina Masyak;64848;Scranton;Apr.19.
Minlitsch,Fredrick;--Bessie Hartranft;54340;Allentown;
Apr.16.
Mimm,Ella H;--Claudia M. Fohr;9231;Lancaster Co;Jan.6.
Mimm,Esther V;--Clara Troupe;166301;Lanc.Co;Sept.22.
Mimm,George S;--Ida May;79678;Lanc.Co;May 5.
Mimm,William A;--Anna K. Haidhof;200720;Pgh;Nov.5.
Mimmie;--Anna R. Boymon;42302;Meyersdale;Mar.8.
Mimnaugh,--;--Edna King;205527;Alleg.Co;Nov.28.
Mimnell,Anna M;--Mary Potts;2343;Columbia;Jan.19.
Mimo,Edward;--Annie Konjak;205416;Donora;Dec.10.
Mimoni,Carlo;Guiseppina Abate;75786;Phila;May 7.
Mina,--;--Anginette C. Colger;54628;Brackenridge;Apr.7.
Mina,Alberto;--Gioseppina Dilesapio;15048;Phila;Jan.3 .
Minacapelli,Calojero;--Salvatr ice Bruno;148126;South For
Fork;Aug.7.
Minack,Frank;--Mary Lutivek;3826;Export;Jan.26.
Minadeo,John P;--Elizabeth P. Eary;201746;Pgh;Oct.31.
Minaich,Ethel M;--Nellie J. Swanger;48520;. Fairview;
Mar.3 .
Minaka,Harold;--Susie Cherno;45203;Scranton;Mar.12.
Minalaitis,Edbert;--Della Pugslica;77594;Phila;Apr.8.
Minaluk,Justyner;--Palagia Zacharcruk;184914;Phila;Oct.8
Minarcik,Joe;--Mary Sticik;217402;Pgh;Dec.3.
Minard,--;--Ad abel Poughenan;18390;Fay.Co;Feb.26.
Minarik,Kazimir;--Mary Kubiak;223841;Phila;Nov.19.
Minarik,Kazimir J;--Mary Kubiak;223866;Phila;Nov.19.
Minarvie,--;--Katie Spacek;54258;Allentown;Apr.13.
Mincenberger,Harry;--Anna Maench;74129;Pgh;Apr.8.
Minch,Catherine M;--Lillian S. Kroamer;151953;Pgh;Sept.17.
Mincheello,William;--Angeline Murcheello;211809;Old Forge
Dec.17.
Minchek,Arlene;--Katie Tokanzi;29119;Easton;Feb.26.
Minchik,Teresa;--Martha Baranak;58243;Franklin;Apr.10.
Minchin,Beatrice L;--Beatrice Holte;219193;Phila;Dec.11.

Minchin,Beatrice L;--Beatrice Holte;219193;Phila;Dec.11.
Minchkoff,Thomas B;--Jennie Bray;34145;Allentown;Mar.10.
Minchoff,Carl;--Matilda Marks;127899;Pottsville;July 23.
Mincin,Ada I;--Marie DelBianco;169484;Westmd.Co;Sept.17.
Minco,--;--Theocla Chivanto;132894;Pgh;Aug.6.
Mincsik,Helen;--Martha Moban;123922;Cambria Co;July 19.
Minda,George;--Anna Trochza;3 5603;Clairton;Mar.28.
Mindas,--;--Annie Dvorozik;8 3567;Johnstown;May 16.
Mindek,Andrew;--Alice Koptak;87296;Cambria;May 26.
Mindek,Annie;--Annie Senyak;80471;Wash.Co;May 17.
Mindewneck,Julia;--Josephine Cushonhi;28364;Alleg.Co;Feb.
Mindicino,Genaro;--Mary Grande;122286;Farrell;July 17.
Mindler,Bleulah;Stella Moyer;128314;Bucks Co;July 11.
Mindler,Edna M;--Bertha Mindler;197348;Bucks Co;Sept.29.
Mindler,Lloyd F;--Hettie Shafer;21455;Nort ampton;Feb.6.
Mindler,Marion;--Sarah Brancher;123482;Nort .Co;July 9.
Mindlok,Frances;--Agnes Kluzeur;190037;Lack.Co;Nov.7.
Mindoch,Francis;--Petronella Filebeck;528 5;Johnstown;
Jan.13.
Mindock,Everett;--Laura McCort;169941;Altoona;Oct.19.
Minhan,Leroy E;--Mabel Forney;44807;Renovo;Mar.10.
Minehart,Jerald A;--Ina M. Farquehar;82162;Fay.City;
May 19.
Minehart,John A;--Marie Kern;121573;Evans City;June 29.
Minehart,Lucas;--Etta I. Coke;73185;Pgh;May 2.
Minehold,Miriam M;--Minnie M. Henning;8899;Reading;Jan.27
Minehold,Miriam M;--Minnie M. Henning;8899;Reading;Jan.27
Minek,Francisika;--Sulizana Obara;51715;Phila;Mar.8.
Minella,Adelina;--Maria Minella;196374;Old Forge;Nov.25.
Minella Thomas;--Maria Salerao;24943;Old Forge;Feb.2.
Minemier,Charles E;--Ida Rice;155327;Phila;Aug.15.
Minemier,Mary;--Myrtle Stouffer;149286;Tyrone;Aug.10.
Minenriser,John F;--Catherine O'Farrell;211757;Clfd.Co;
Oct.26.
Minentus,Anne;--Mary Menentus;38464;Fay.Co;Mar.2.
Mineo,Giacinto;--Rosina Florio;192406;Cambria Co;Nov.14.
Mineo,Michelina;--Santina Centineo;174077;Gallitzin;
Sept.26.
Mineo,Sadie;--Josephine Vitale;122092;Easton;July 20.
Mineo,Salvacore;--Josezline Scardina;106133;Law.Co;
June 12.
Miner,Anna;--Maria Tupole;151922;Pgh;Sept.23.
Miner,Bernard M;--Gussie Brown;155280;Phila;Aug.20.
Miner,Cecil;--Minnie Sands;215057;Wyoming Co;Dec.14.
Miner,Charles E;--Luc y Richard;173818;Fairchance;Sept.13
Miner,Florence E;--Pearl G. [illegible];126953;Wyoming;Co;
Mar.11. France
Miner,Florence M;--Talertha Rupp;160278;North'd.Co;
Sept.21.

Mineyat

Minger - Janet Louise - Janet Bartleson
13 90 36 - Delaware #23 8/7

MINGER, GRALE L. ; SNYDER, M. · CLARION CO.
8-1-18 140.69 18

Miner,Francis;--Emma Alland;201616;Pgh;Sept;29.
Miner,Marie;--Ethel Miner;215056;Wyoming Co;Dec.1.
Miner,Mary;--Mary Orausky;12954 7;Sharon;July 13.
Miner,Mildred L;--Lourie Bryan;110600;Franklin Co;June 3.
Miner,Rachel H;--Rebecca Rugg;106713;Fay.June 8.
Miner,Reba;--Alice Luce;168384;Wyoming;Co;Sept.5.
Miner,Russ ell;--Eva Remley;199373;Wyo.Co;Nov.21.
Miner,William ;--Eonel Miller;36046;Carlisle;Mar.6.
Miner,Wilma K;--Myrtle K Martin;149198;S.Connellsville;
Aug.~~25~~.17
Minerd,--;--(S.B.)--Eva K. Minerd;225553;Connellsville;
Nov.12.
Minerd,Myetle;I;--Mary Whoolery;47071;Fay.Co;Mar.6.
Minerd,William D;--Effie Cooley;141386;Fairchance;
June 3.
Minerish,--;--Eva Boyer;868 4;Schuyl.Co;Jan.21.
Minero,--;--(S.B.)--Lilly Fordyce;209982;Fay.Co;Dec.22.
Minert,Andrew J;--Flora Kalchtahler;216784;Pgh;Dec.20.
Minerva,Charles D;--Rose Marshimmo;155 314;Phila; Aug.22.
Minery,--;--Anna K. Blattmann;49424;Pgh;Mar.11.
Mines,William J;--Sus ie Clark;224083;Phila;Nov.13.
Minesian,Vasken;--Baizar Eknoian;187229;Phila;Sept.14.
Minesky,Mary;--Helen Mikara;35488;Bolivar;Feb.28.
Minesky,William;--Frances Saborasky;78707;Alleg.Co;May 1
Minet,--;--Annie Cornot;29920;Pgh;Feb.1.
Minet,Edward E;--Bernice Dwyer;14897;Phila;Jan.29.
Minet,Emil E;--Ella M. Patton;549;Allentown;Jan.16.
Minetola,Maria T;--Lucia Fanella;184963;Phila;Oct.7.
~~Minotti,Albert;--Clara Knubel;51765;Phila;Mar.2.~~ See Minute
Minotti,Maria F. Ruberto;188829;Mont.Co;Oct.14.
Minevski,Mary;--Palagia Budinska;38280;E.Vandergrift;
Mar.12.
Mineyar,Blanche;--Josephine Burgess;226354;Coosic;Aug.25
Minford,Clarence W;--Meri W. Farquehar;70536;Phila;Apr
Mineford,Dorothy;--Delphine M. Beque;53363;Phila;Jan.24.
Minford,William;--Nellie Feeney;95301;Phila;May 25.
Minga,Rena;--Verna Bacon;221351;Phila;Oct.12.
Mingender,Carl P;--Gladys M. Hutchinson;221398;Phila;
Oct.23.
Minger,Ellen Golden;--Ella Dyers;102815;Hbg;June 4.
Mingion,Regindini;--Cecilio Calli;100728;Downingtown;
June 11.
Mingis,George W;--Edith Donnelly;187306;Phila;Sept.31.
Mingle,--;--Cora M. Weller;85487;Lycom.Co;May 19.
Mingle,May Elizabeth;--Gertrude M. Kuhns;149107;Scottdale
Aug.2.
Minglo,Verna A;--Lilly Weaver;150012;Williamsburg;Aug.1
Mingler,--;--(S.B.)--Daisy Fullerton;13008;Pgh;Ja .3.

Minute, Dominick 58638 - 18 Canal Insp.
Concetta Arigo 3-12-18

Minglinelle,Mary;--Christine Vittoria;223936;Phila;Nov.10.
Mingo,Fern;--Nellie M. Eiseman;119486;Luz.Co;July 10.
Mingo,Margaret;--Anna Gallagher;1448 39;McAdoo;Aug.22.
Mingo,Margaret C;--Margereth Aschram;103126;Hazleton;
June 9.
Mingo,Minnie;--Rosia Zona;19994;Ellwood City;Feb.11.
Mingo,Rosa;--Angelina Marsicano;21337;Hazleton;Feb.10.
Mingora,Mary--Gaetano Pizzato;7 807;Nazareth;Jan.3.
Minges,Francis C;--Leah Snell;26652;Sayre;Feb.14.
Mingovets,Rade;--Mae Duback;6701;Fay.Co;Jan.4.
Mingus,Preston;--Lula M. Long;62831;Columbia Co;Apr.1.
Minh,--;--Mary Simms;13019;Pgh;Jan.5.
Minia,Anny;--Lizzy Juro;225228;Blair Co;Dec.24.
Minich,--;--Mildred Dupiski;213272;Scranton;Dec.11.
Minich,--;--Mary Gutschall;35358;Perry Co;Mar.1.
Minich,--;--Lucy Newhart;55463;Northampton Co;Apr.22.
Minich,Charles C;--Florence V. Dempsey;55314;Jeff.Co;
Mar.5.
Minich,Gertrude M;--Rose Herkert;2238 29;Phila;Nov.7.
Minich,Julia Stella;--Frances Chmielska;80931;Dickson
City;May 8.
Minich,Nelson B;--Maude E. Ditty;174701;Hbg;Oct.27.
Minich,Ruby M;--Emma Parcell;157666;Bethel;Sept.4.
Minichelli,Liveia;--Susie Mannia;157522;Brockwayville;
June 7.
Minichini,Elena;--Dominica Rosta;118000;Archbald;July 8.
Minichino,Angelo A;--Mary Impalatizo;77605;Phila;Apr.26.
Minick,--;--(S.B.)--Mary Davich;216289;Woodlawn;Dec.11.
Minick,Andrew;--Mary Verdzetta;205204;Fay.Co;Oct.6.
Minick,Edith E;--Sadie M.Hunt;231856;Plymouth;Feb.2.
Minick,Marvin E;--Vera K. Oppell;142107;Clarion Co;
Aug.7.
Minicozzi,Florence;-- ary Custron;83167;Hazleton;May 31.
Minicozzi,Margarita;--Gaos eppo Paccovilla;181580;-inton;
Oct.18.
Miniet,Alexander;--Pinteuna Birdunt;170490;Braddock;
Oct.29.
Minigin,Janet L;--Janet Bartleso n;139036;Chester;Aug.7.
Minihan,--;--argaret Farly;45208;Scranton;Mar.2.
Minik,Mojk;--Annie Muncisk;188353;Ambridge;Nov.17.
Mininchiella,Tony;--Antonette Sconcuza;63343;Old Forge;
Apr.4.
Mininger,Earl C;--Anne Koch;187194;Phila;Sept.30.
Mininger,Harold K;--Magdalena F. Moyer;148607;Souderton;
Aug.13.
Minion,--;--Flora Pezzoli;24745;Westmd.Co;Feb.16.
Minisky,Bessie;--Bessie Rudnick;133482;Pgh;June 18.
Minizzii,Catharine T;--Maria F. Olive;50149;Pgh;Feb.10.
Minjak,Joseph;--Anna Hecka;63868;Pittston;Apr.12.
Mink,Reta C. (S.B.)--Marie Gill;221558;Phila;Oct.17.

Minkalis Albina Chesloff - Marg. Kunigiszki
122396 Freeland July 20 -

Margaret I

Hink,Reta G;--(S.B.)--Marie Gill;221558;Phila;Oct.17.
Hink,Edith;--Ida Hers kovitz;113216;Phila;July 15.
Hink,Elmer;--Catherine Price;153394;Phila;Sept.5.
Hink,George;--Annie Silich;54408;Allentown;Mar.17.
Hink,John R;--Elsie V. Christ;121928;Lanc.Co;July 29.
Hink,Margaret L;--Elizabeth Hore;209590;McKees Rocks; Nov.11.
Hink,Robert;--Lillian Samuels;185050;Phila;Oct.10.
Hink,William S;--Clara Schlicher;137182;Allentown;Aug.16.
Hinka,Mieczyslaw;--Juzefa Klana;91795;Chester;May 6.
Hinkavage,Mary;--Helen Rancavage;23708;Mahanoy City; Feb.4.
Hinkcotinage,John;--Margaret Kunnza;122396;Freland;July 20
Hinke,Ethel R;--Rose Roth;185083;Phila;Oct.15.
Hinkel,Amelia;--Stefanie Rutoce;79513;Wash.Co;Mar.14.
Hinkel,Pauline L;--Anna Yobouski;9472;Scranton;Jan.23.
Hinkin,Hollie;--Eva Belkin;221595;Phila;Oct.30.
Hinkinnek,Ruth;--Pearl Gouldthread;190244;Curwensville; Nov.9.
Hinko,Margarita;--Zuzana Aliamaraka;217034;Pgh;Dec.13.
Hinko,Mike;--Mary Bohaeta ky;213649;Camb.Co;Dec.8.
Hinkovich,Pauline;--Tierla Zorkoski;80813;Clfd.Co;May 19.
Hinkovitah,Frances ;--Lena Crane;221463;Phila;Oct.30.
Hinkowski,Michael H;--Frances Tiggar;51718;Phila;Mar.3.
Hinn,Elizabeth;--Margaret Esler;232022;Pgh;Aug.29.
Hinn,Yvonne;--Julia Yyckmiains;215382;Elkinsburg;Dec.5.
Hinnear,Georgia M;--Elizabeth E. Hone;78016;Armstrong Co; May 11.
Hinnear,William P;--Eva Dodd;168655;Wilkinsburg;Sept.7.
Hinnell,Edward L;--Marie C. Herter;105923;New Brighton; June 29.
Hinner,--;--Elizabeth Kostic;42447;Monessen;Mar.17.
Hinner,Joseph;--Ellen Risley;93458;Phila;June 24.
Hinner,William F;--Rhea Hinner;7542;New.Castle;Jan.23.
Hinnettr,Catherine C;--Theresa Brunetto;97448;Pgh;May 8.
Hinney,--;--Eva Kinney;74193;Pgh;Apr.15.
Hinnhinett,Helen E;--Elizabeth Clark;79190;Indiana;Apr.23.
Hinni,Immacolatina;--Filomena DiLena;2 02696;Bristol; Dec.16.
Hinniacco,Patsy;--Margaret A. Kohl;193616;Johnsonburg; Nov.16.
Hinnic,Vennera;--Vennera Fernelli;161509;Hazleton;Sept.13.
Hinnican,Greta L;--Lucy H. Dent;151206;Pgh;Sept.14.
Hinnich,--;--Mary Rossman;215598;Waynesboro;Dec.31.
Hinnich,--;--Anna Shaffer;67403;Franklin Co;Apr.25.
Hinnich,--;--Clara Hatter;199337;Tower City;Oct.14.
Hinnich,--;--Ruth M. Devor;18421;Chambersburg;Feb.18.
Hinnich,--;--Clara Gahn;179887;St.Marys;Oct.15.

Minnick, Leonard - Mary Minnick 2340 46
Fayette Co. Oct 6

Minnich,--;--Lulu M. Enders;207406;Dauphin Co;Dec.5.
Minnich,--;--Sadie Wolfgang;226903;Schuyl.Co;Sept.21.
Minnich,--;--Lottie B. Shupp;138315;Northampton Co;
Apr.23.
Minnich,Betty J;--Lottie M. Ackerman;138374;Bethlehem;
Aug.3 O.
Minnich,Blanche E;--Sallie Elliott;127615;Leb.Co;July 15.
Minnich,Charles;--Cora Reiner;90855;Dauphin Co;May 31.
Minnich,Dale O;--Henrietta M. Olewiles;230112;Red Lion;
Nov.23.
Minnich,Eleanor E;--Mary B. Line;102945;Hbg;June 26.
Minnich,Esther I;--Hazel I. Lewis;56136;Col.Co;Jan.10.
Minnich,Harold;--Idella Lefever;44938;Lanc.Co;Feb.16.
Minnich,John H;--Mary Zerbe;167551;Sch.Haven;May 19.
Minnich,Mary F;--Nellie Hemmerer;126976;N.Catasauqua;
June 29.
Minnich,Ralph B;--Louisa Hoisey;54215;Lebanon Co;Apr.1.
Minnich,--;--Marguerite Greenawick;231567;Walnutport;
May 27.
Minnichbac,,Lois M;--Anna Miller;44341;Pottsville;
Mar.24.
Minnick,--;--(S.B.)--Elsie Mills;22887;McKeesport;Feb.9.
Minnick,--;--Anna E. Minnick;46255;Sunbury;Mar.3.
Minnick,--;--Emeline Thiebert;177878;New Kensington;
Aug.31.
Minnick,--;--Florence Hugo;199429;Hall;Nov.23.
Minnick,--;--Cora M. McClure;172043;Chambersburg;Oct.16.
Minnick,Amelia;--Anna Vanalones;127755;Lan.Co;June 29.
Minnick,Anna;--Anna Hilderko;181780;Luz.Co;Oct.14.
Minnick,Bernice R;--Lillian I. Allen;128514;Red Lion;
July 2.
Minnick,Edward;--Rose Burell;136159;Phila;July 29.
Minnick,Elizabeth;--Genevive Reninger;6248;McKeesport;
Jan.18.
Minnick,Frank;--Katie Savitzski;215798;Wilkes Barre;
Dec.18.
Minnick,George;--Maybell Shaw;205303;Dorranceton;Dec.23.
Minnick,Hayes K;--Eva M. Krell;204884;Coaldale;Oct.29.
Minnick,John;--Julia E. Shapura;196951;Montg.Co;Oct.2.
Minnick,Milfed ;--May Long;208361;Leb.Co;Dec.23.
Minnick,Roy J;--May Turner;75693;Phila;May 16.
Minnick,Ruth A;--Eva Stibbitz;119964;Col.Co;June 27.
Minnick,Thomas J;--Catharine A. Minnick;53383;Phila;
Feb.27.
Minnick,William H;--Jenny Hilt;145236;York Co;Aug.24.
Minnicucci,Pierino M;--Filomena A. Boccaccia;25772;Reading
Feb.28.
Minnio,Harry L;--Jennie C. Schell;150570;Snapt.Aug.31.

Minnigh, Gilbert Harry Jr - Regina M. St. Pierre - 117891 Blair Co - 7/25

Rocco Minnitti - Marie Rosa Puntoneri
Butler Co. - 189306-18 11-25-18

Minno, Andrew; Annie Ronjak,
205416; Donora; December 10

Mino, Peter - Helen Poddany - 233691
Barnesboro March 19

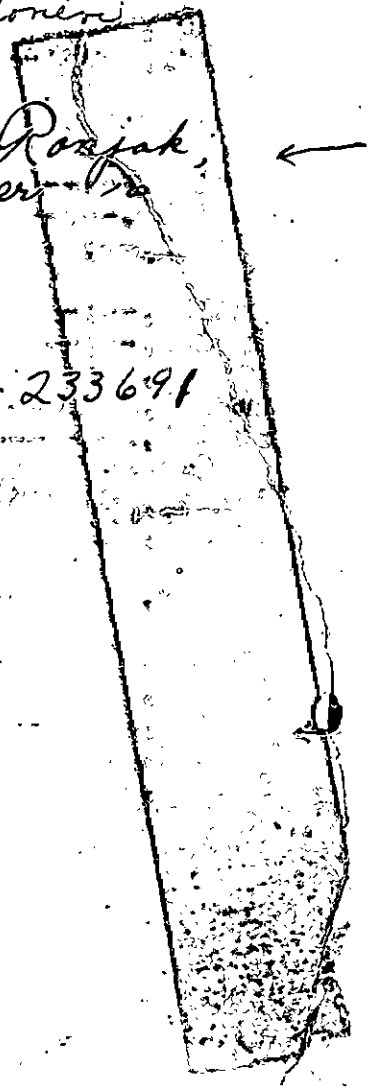

Minnie,Robert G;--Matilda Pharea;105716;Westmd.Mar.24.
Minniek,Dorothy;--Ida Fohringer;129704;Northd.Co;July 6.
Minnier,--;--Ethel A. Fetterman;164711;Loscopeck;Sept.25.
Minnier,--;--Bertha Kenisa;109216;Northd.Co;June 9.
Minnier,Avan E;--Mertie Ritter;148 753;Sunbury;Aug.12.
Minnier,Helen E;--Mabel R. Horton;130293;Brad.Co;July 10.
Minnier,Helen E;--Mattie Snell;229175;Sullivan Co;Nov.10.
Minnig,--;--Bertha Hummel;176912;Mt.Carmel;Oct.30.
Minnig,Howard H;--Annie Long;161252;Hbg;Sept.8.
Minnigh,--;--Ida Weyant;97970;Altoona;June 10.
Minnik,Mary ;--Priscilla Pavloski;6522;Carbon Co;Jan.13.
Minnillo,John;--Carolina Frederica;19806;Erie;Feb.18.
Minninger,Norman D;--Katie Detwiler;89343;Souderton;
May 18.
Minnis,Electa C;--Turah McKenzie;21072;Crawford Co;Fe..1.
Minnis,Martha V;--Mary Dugan;200147;W.Conshohocken;
Feb.11.
Minnis,Nancy V;--Bessie S. Minnis;206826;Greenville;Dec.
Dec.30.
Minnis,Ray W;--Helen H. Harrison;175507;Mercer Co;Sept.30.
Minniss,--;--Lulu Ross;23236;Meadville;Jan.29.
Minnor,Theodore H;--Lilly Benson;70501;Phila;Apr.14.
Minnoshott,Wilson;--Rosie Belum;204717; ash.Co;Dec.5.
Minnucci,Vincentz;--Filomena Marinicci;5985;Lansdale;Jan.
Jan.28.
Mino,Charles;--Mary Minchick;57558;E.Conemaugh;Apr.14.
Mino,Elezebeth;--Annie Mitman;2998;Donora;Jan.6.
Mino,Helen;--Annie Zinoch;6530;Carbon Co;Jan.26.
Mino,Peter;--Carmana Maricia;1001;Butler Co;Jan.3.
Minockewicz,Edward;--Stanislawa Pifanowska;216887;Pgh;
Dec.17.
Minor,--;--(C.B.)--Annie Vititch;110504;Cambria Co;June
June 10.
Minor,--;--Beatrice Evans;75796;Phila;May 2.
Minor,--;--Agnes Clayton;185108;Phila;Oct.5.
Minor,--;--Helen V. Olson;128400;Ridgway;July 7.
Minor,Alberta H;--Bessie Headlee;41869;Greene Co;Mar.13.
Minor,Charles E;--Sophia Ornaten;146548;Fay.Co;Aug.17.
Minor,Christina;--Loraine E. Bohl;96265;Pgh;June 23.
Minor,Clifton E;--Mabel Carwood;185014;Phila;Oct.11.
Minor,Earl H;--Alva E. Redcliffe;155304;Phila;Aug.22.
Minor,Helen;--Mary E. Lantz;174107;Greensboro;Oct.27.
Minor,Martha;--Della Johnson;160105;E. St roudsburg;
Sept.13.
Monor,Michael;--Margaret Smith;181421;Camb.Co;Sept.24.
Minor,Mildred A;--Sarah Wilson;95279;Phila;May 17.
Minor,Nora H;--Anna Sweeney;223912;Phila;Nov.9.
Minora,Juilietta;--Angela DiCaldano;223904;Phila;Nov.1.
Minorcsyk,Stanislaw;--Agnes Wilk;14906;Phila;Jan.29:
Minori,Dante B;--Ida Ernest;181;Altoona;Jan.8.

Correc. 1/26/11 - See Mentz, Helen

Minute, Albert Joseph - Clara Kimbel 51785 Phl 3-2

Minori,Dante B;--Ida Ernest;181;Altoona;Jan.8.
Minoski,Julia;--Katie Felix;174403;Bed.Co;Sept.20;
Minot,Clifford L;--Mabel Rotherui1;46271;Sunbury;Feb.28.
Minota,Adam;--Petronela Lec;180977;Lacka.Co;Oct.11.
Minothy,Virginia E;--Katherine Orf;106670;Oakmont;June 8.
Minovitz,Celia;--Bertha Dozer;155324;Phila;Aug.23.
Minsky,Ellen Louise;--Lulu M. Carnes;24298;New Castle;
Feb.21.
Minsky,Irwin,Norton;--Ida R. Miller;116688;Pgh;July 21.
Minsky,John;--Julianna Tomkin;93447;Phila;June 19.
Minster,Jane E;--Annette Smedley;110536;West Chester;
June 1.
Minster,John J;--Charlotte B. Phillips;224052;Phila;
Nov.17.
Minsterman,Frank;--Margaret Doffler;2168;Connellsville;
Jan.16.
Mint,Teresa;--Florence Roman;1093;Carbon Co;Jan.4.
Minter,Albert;--Katherine Eibeck;68686;Pgh;Apr.18.
Minter,Atha B;--Nelle Foreman;88364;Roscoe;May 13.
Minteer,Dorthy M;--Mary M. Woods Minteer;145619;Lawrence
Co;July 26.
Minthard,Karie M;--Stella Kein;68110;Valmutport;Apr.18.
Mintick,James;--Victoria Antolshic;138771;Coatesville;
Aug.17.
Mintisano,Santo;--Mary Cotsono;38228;Easton;Mar.29.
Mintmire,--;--Dora Gramling;205065;Dale;Dec.1.
Minton,Dorothea;--Mary A. Boyle;18211;Collingdale;Jan.28.
Minton,Dorothy B;--Alice J. Beard;113371;Phila;July 8.
~~Mintz,Helena;--Mary Chaby;167583;Sheran;Sept.20.~~
Mintz,Marcus;--Sarah Sholosover;68 669;Pgh;Apr.21.
Mintz,Matilda;--Martha Schultz;88555;Scranton;May 20.
Mintz,Silia;--Anna Swipipuber;213279;Scranton;Dec.22.
Mintz,Sylvia;--Bella Lightman;72374;Phila;Mar.25.
Mintzer,--;--Edna Bonser;130554;Monroe Co;July 22.
Mintzer,--;--Mary Fried;140844;Kir;e;Aug.20.
Mintzer,Andrew J;--Marie Kaeser;221462;Phila;Oct.15.
Mintzer,Edward H;--Catherine Hartman;15026;Phila;Jan.12.
Mintzer,George J;--Gertrude Bower;76968;Phila;Mar.31.
Mintzer,Jack M;--Sylvia Brown;70403;Phila;Apr.11.
Mintzer,John H;--Blanche Lotz;142237;Hbg;Aug.16.
Mintzer,Lillian;--Helen A. Sullivan;219230;Phila;Dec.19.
Mintzrak,John;--Julia Jarchron;140431;Alleg.Co;Aug.6.
Minus,--;--Mary Thepple;57064 ;Clfd.Co;Apr.17.
Minus,--;--Elvira Fugl;103703;Osceola;June 22.
Minus,Calantha R;--Helen Rixson;219136;Phila;Dec.22.
Minutella,Giuseppina;--Anetta Lazala;7578 5;Phila;May 8.
Minutoli;Giuseppina;--Carmela Manuzza;185023;Phila;Oct.12
Minutolo,--;--Giovamind,Marino;188633;Allentown;Nov.8.
Minyard,Alice;--Evlyn French;70318;Phila;Apr.17.

Miodus Walter - Wysocka W. Erie 140644-8/7

Mioduszewski - Wenceslaus Blase - Franciszka Agustyniak 29935-Pgh 2-3

Mira, Louis - Katie Domin 137582
Braddock Aug 24

Minyo,Elezebeth;--Annie Hitman;2998;Donora;Jan.6.
Minyon,--;--(S.B.)--Mary Silvonia;46891;Tyrone;Mar.16.
Minzia,Goldie;--Ella Diles;102847;Hbg;June 3.
Minzo,Yakob;--Verona Janaj;130209;Alleg.Co;July 27.
Mioduszeski,Edward;--Bolcstawa Macseska;19671;Erie;Feb.2.
Mioduszeski,Stanley;--Saddie Zielinski;191658;Erie;Nov.9.
Mioduszyewski,Wladyslaw;--Weronika Wysocka;140644;Erie;
Aug.7.
Mioklow,Elizabeth B;--Mary A. Durkin;49392;Pgh;Mar.16.
Mioli,Francesca;--Maria Firoavunti;31829;Phila;Feb.1.
Miozzi,Palma;--Maria Annarelli;155225;Phila;Aug.25.
Mipotajczyk,Sara;Barbara Kalicz;167572;Shenan;Sept.18.
Mir,Helena;--Zofia Wright;219062;Phila;Dec.5.
Mirabelli,--;--Carmela Mirabelli;51703;Phila;Mar9.
Mirabile,Caterina;--Carmela Bono;106379;Norristown;June 9.
Mirabile,Francesco;--Marie Ficarrotta;107257;Pittston;
June 11.
Mirable,Santino;--Palma Mirable;115265;Phila;July 1.
Mirabola,Michael;--Antoinet Ciavasoa;98037;Altoona;June 2
Miracino,Erminia;--Pauline Lubez;80242;Carbondale;May 25.
Mirack,Elizabeth;--Anna Bolger;111055;E. Easton;June 3.
Miraglia,Antonietta;--Crocifissa Milazzo;37215;Dunmore;
Mar.31.
Miraglia,Jennie;--Catherine Miraglia;115432;Phila;
June 28.
Miraglia,Lucia;--Giovannina DeMarco;77529;Phila;Apr.30.
Miraglia,Luigi;--Maria Conzolo;31830;Phila;Feb.16.
Miragliotta,Carolina;--Angela Riscigno;98042;Altoona;
June 25.
Mirahell,Jenny;--Emanola Serratora;44186;Luz.Co;Mar.2.
Miralia,Dominick;--Palma Kordask;15178;Phila;Jan.17.
Miralia,Rosie;--Palma Kordask;15179;Phila;Jan.17.
Mirandi,Mike;--Sophia Yadink;200321;Washington Co;Nov.15.
Mirano,Annie;--Annie M. Bisantes;223877;Phila;Nov.1.
Miranowicz,Vincent;--Veronika Moros;61912;Mount Carmel;
Apr.5.
Miranto,Anna M;--Marie Corso;117841;Altoona;July 15.
Mirarcki,Mary;--Josephine Criniti;46222;Shamokin;Feb.13.
Mirasolie,Veneri;--Rosanna Bunavu;107242;Pittston;June 2.
Miraszewska,Dorothy;--Antonia Malinska;31890;Phila;
Feb.17.
Mirchoff,Katarina;--Margareth Smith;213795;Steelton;
Dec.30.
Mirci,Katie;--Rosie Drcilovits;93272;Phila;June 15.
Mircic,Jelisavka;--Yeka Gvozdic;217113;Pgh;Dec.11.
Mircorich,Annie;--Gulish Trecia;122875;Westmd.Co;May 15.
Mircorich,Mary;--Gulish Trecia;122874;Westmd.Co;May 15.
Mirda,--;--Anna Wansock;131466;Wilkes Barre;July 28.
Mire,--;--Mary Opec;61657;Fay.Co;Mar.20.

Miria —— Lizzy Guro 225228 Blair Co. Dec 24

Mirtin, Amelia - Stella Jelooskie - 230278
Phila Oct 30

Genevieve Mary.

Mireh,Clara,Catherine;--Mary Scherscbing;108938;Sharon;June 22.
Mireis,Milos;--Dragina Livada;97415;Pgh;May 16.
Mirekulin,Stefan;--Halena Smolich;201770;Ambridge;Dec.26.
Mirenda,Rida;--Guazia Mirenda;221436;Phila;Oct.26.
Mirendo,Luigi;--Maria Grottola;72355;Phila;Mar.25.
Miria,Anthony;--Bessie Mirra;15141;Phila;Jan.7.
Miriam,Beatrice;--Sarah R. Resnick;31941;Phila;Feb.2.
Miriche,Pasqualine;--Guiseppina Lumbini;Pittston;Apr.21.
Mirilevisc,Helena;--Elisabeth Kraycar;21793;Johnstown;Feb.24.
Mirin,--;--Mary Corang;48433;Westmd.Co;Feb.3.
Miritano,Antonio;--Franzica Mollica;164;Altoona;Jan.2.
Mirjani,Dagmar;--Minnie Vahadalo;150823;Woodlawn;Aug.2.
Mirjani,Heino I;--Minnie Vahadalo;150822;Woodlawn;Aug.2.
Mirkin,Edward;--Anna Popper;187400;Phila;Sept.21.
Mirkler,--;--(S.B.)--Sophie Simpson;230174;Cambria Co;Nov.22.
Mirkovich,Steve;--Anna Malovic;168474;Mall;Sept.19.
Miroli,Peter;--Mary Ramosh;63170;Alleg.Co;Apr.17.
Mirolin,Elisabeth;--Penney Lindey;31803;Phila;Feb.3.
Miromik,John;--Justina Derkach;180445;Northampton Co;Oct.7.
Miron,Stanislaw;--Balvina Ciocken;164487;New Castle;Sept.Sept.14.
Mironte,Antonina;--Evalina Mironte;194753;Carbon Co;Oct.13.
Miror,Betty M;--Edith Pickering;139663;Charleroi;July 27.
Miroslavich,Mary;--Caroline Sega;57511;Etna;Apr 22.
Mirra,Giuseppe;--Anna Gigolo;78436;Ashley;May 28.
Mirrilla,Iolando A;--Josephine Bsia;161367;Hbg;Sept.28.
Mirsch,Vasoli;--Minnie Jurgi;134679;Phila;Aug.3.
Mirsky,Rose;--Anna Bell;31952;Phila;Feb.2.
Mirth,Celia;--Celia Mirth;170133;Allentown;Oct.23.
Mirth,Herbert P;--Anna B. Allenaras;34279;Allentown;Mar.4.
Mirth,Mildred;--Celia Mirth;34235;Allentown;Apr.20.
Mirth,Thelma I;--Mary I. Miller;221387;Phila;Oct.5.
Mirto,Virginia;--Christina D. Galdo;79314;Bangor;May 16.
Mirtz,Henry A;--Elizabeth E. Calkin;231965;Scranton;July 24.
Mirvis,--;--(S.B.)--Bertha Anisman;49393;Pgh;Mar.16.
Mirvitz,--;--(S.B.)--Celia Cyner;13003;Pgh;Jan.2.
Mirzak,Gertrude;--Anna Klamer;42817;New Castle;Mar.17.
Mis,Anna;--Mary Ulatoski;212735;Reading;Dec.25.
Mis,Jerry;--Mery Kobialka;51755;Phila;Mar.6.
Misalki,Tadeusz;--Mary Dering;183012;Pgh;Oct.28.
Miscavage,--;--Judwiga Antogzerocska;148712;Wthd.Co;Aug.19.
Miscavage,Alexander;--Victoria Kaspar;45980;Swoyersville;Mar.26.

Mary Miscovich - Theresa Gulish
Westm'd Co - 122874-5-14

Miscavage,Alexander;--Victoria Kaspar;45980;Smoyersville; Mar.26.
Miscavage,John;--Julia Tamoshefsky;176955;McAdoo;Oct.15.
Miscavish,--;--Amelia Azekas;191021;DuBois;Nov.2.
Miscenas,--;--Veronica Geniles;48046;Wilkes Barre;Mar.28.
Miscevich,Aleck;--Yeka Miscevich;177236;York Co;Oct.25.
Misch,Mike;--Annie Bruch;203195;Bath;Dec.10.
Mischocowicz,Donnold;--Nagy Rosie;57689;Erie;Apr.7.
Mischinski,Alexander;--Anthonet Krolikowski;62767;Lur.Co; Apr.26.
Mischko,--;--(S.B.)--Mary Mutsedo;201050;Pgh;Nov.14.
Mischle,~~Valeria~~ Ellis I;--Anna R. Berrmar;66557;Titusville; Apr.1.
Mischler,--;--(S.B.)--Frances R. Ferguson;37706;Erie;Co; Feb.13.
Mischler,Ivel R;--Regina Rahan;116708;Pgh;July 5.
Miscia,Concettina;--Filomina Angeluca;75862;Phila;May 11.
Miscibi,Antonio;--Caterina Panzarelli;134715;Phila;Aug.8.
Miscinko,Thomas;--Mary Kuhdrat;110056;Throop;June 21.
Miscisin,Vladislav;--Megj Basko;3861;Ford City;Jan.26.
Misco,--;--(S.B.)--Susan Hasky;54377;Allentown;Apr.3.
Misco,Stella;--Orcella Stampin;127851;Port Carb on; July 6.
Miscouritz,Jane;--Mary Shaw;15117;Phila;Jan.23.
Miscovish,--;--(S.B.)--Francis Glowacki;125453;Fay.Co;Jur June 11.
Mischenkoff,Kate;--Justina Vasil;18456;Greene Co;Feb.23.
Misczanka,Waszenh;--Jadako Apansiky;174380;Homestead; Sept.16.
Miscziszin,Michael;--Anna Svatko;187353;Phila;Sept.28.
Mise,--;--Susan Wheeler;48357;Wash.Co;Mar.19.
Miseanovic,Agnes ;--Gustina Miscanove;84899;Alleg.May 2.
Misek,Peter;--Elizabeth Listas;27431;St.Clair;Feb.23.
Misel,Harry E;--Lizzie Moll;80315;Columbia;May 15.
Misenko,Frances;--Margaret Garnot;193586;Cambria Co; Nov.20.
Misenko,George;--Mary Voidek;80080;Clymer;May 1.
Misera,--;--Magdalena Watusek;131988;Emaus;July 5.
Misera,Clara;--Mary Radolsky;142754;Johnstown;Aug.11.
Miserentina,Charles;--Emma Ceter;114686;Phila;May 21.
Miserentine,Carmelo;--Rosalia De Muria;201515;Pgh;Nov.27.
Misers ka,Sophia;--Sophia Zikowicz;68654;Pgh;Apr.1.
Miseyka,Elizabeth;--7912;New Kensington;Jan.6.
Misgala,Annie;--Rosie Yusrcak;211806;Old Forge;Dec.14.
Mish,--;--Ruth E. Gelwicks;2223;Franklin Co;Jan.18.
Mish,--;--Mary Olrisina;167138;Lehigh Co;Sept.19.
Mish,--;--Clara B. Jacoby;204325;Chambg;Dec.3.
Mish,--;--Vincencia Wallace;161786;Elk Co;Au .22.
Mish,Antonia;--Jossie Pier;178037;Olyphant;Oct.21.

Mish, Violet Mortes; 445-36-18; Pauline Daniel; Riad;
3/22

Bernard S. ←

Mishock, Anna - Guro - Altoona - 12/28/18 - 225228

Misiak, Walter J.; Y. Blasiak; Shenandoah;
11/25; 214371

Misik Anna a Reborn Beaver Co ←
9-6-18
156 218 18

Mish,Antonia;--Jessie Pier;178037;Olyphant;Oct.21.
Mish,Helen;--Mary Covat;229181;Luz.Co;Nov.20.
Mish,Julia;--Mary Adenchick;2266;Ind.Co;Jan.6.
Mish,Wallace;--Pauline Daniel;44536;Reading;Mar.23.
Mishaglak,Jokuy;--Bessie Fasliak;159341;Westmd.Co;Sept.9.
Mishanko,Joseph;--Veronica Kyernichak;10042;Swoyersville;
Jan.16.
Mishawk,John;--Antosh Pash;103743;Jermyn;June 13.
Mishcovitz,Thomas;--Mary Lovatch;119018;Fay.Co;July 6.
Mishenko,Mary;--Betsey Mishkewich;51660;Phila;Mar.8.
Mishhock,Ana;--Anna A. Shucie;108898;Swoyersville;June 14.
Mishishon,Steaven;--Kate Chrendzio;41407;Alleg.Co;Mar.23.
Mishkel,Frances V;--Mary Hinsavage;28808;Wilkes Barre;
Feb.7.
Mishkewitz,Mary;--Micholina Rinkewitz;134631;Phila;Aug.9.
Mishkin,S[illegible];--Anna Solsky;194092;Lanc.Oct.10.
Mishler,--;--(S.B.)--Polly Livingston;229075;Johnstown;
Dec.11.
Mishler,Alma Leora;--Florence Claycomb;55578;Somerset Co;
Mar.22.
Mishler,Claire;--Ethel Wenrok;53388;Phila;Feb.4.
Mishler,Harry B;--Ethel Z. Willett;59872;Johnstown;Apr.7.
Mishler,Luther R;--Ida B. Hoyle;35390;Somerset Co;Mar.9.
Mishler,Ray;--Annie Leed;84168;Lanc.Co;May 11.
Mishler,Violet M;--Helen A. Tilley;40152;Cambria Co;Mar.9.
Mishlivy,Helen;--Fanny Cadig;24969;Old Forge;Feb.27.
Mishop,Stanley;--Agnes Polson;119365;Blossburg;July 8.
Mishovan,Helen;--Kresia Mikika;72333;Phila;Mar.20.
Misi,Joseph P;--Fagny Blubello;51605;Phila;Mar.17.
Misiag,Peter;--Katharine Tyzyn;95274;Phila;May 26.
Misicwecz,Julia;--Anny Hotczasta;187384;Phila;Sept.23.
Misiewicz,Leonard;--Adela Karpowicz;109416;Shenandoah;
June 4.
Misik,Mary;--Bertha Klein;15044;Phila;Jan.7.
Misikiewicz,--;--Bronislawa Kowalkiewicz;19763;Erie;Feb.
Feb.13.
Misilli,Carmela;--Donata Tempesta;93318;Phila;June 8.
Misinaj,Anna;--Anna Mihalic;173804;Fay.Co;Oct.21.
Misinay,Catherine;--Anna Krupa;10855;Uniontown;Jan.6.
Misinay,Elizabeth;--Elizabeth Pjatak;206419;Farrell;Dec.
Dec.28.
Misinik,Mary;--Anna Andraka;31785;Phila;Feb.1.
Misinsa,Walter;--Ziophia Kuros;172705;Dickson City;Oct.19
Misiona,Hannah;--Anna Butri;45867;Ind.Co;Mar.17.
Misisca,Felice A;--Carmela Zenesca;123303;Haz;July 27.
Misiura,Josie;--Maggie Spulnick;8096;Olyphant;Jan.6.
Misiura,Mary;--Mary Zarnoski;63291;Olyphant;Apr.29.
Miska,Rosy;--Mary Panek;77955;Ambridge;May 25.

Donald Misiewicz - R. Nagy - Erie -
5-7699-18. X-8-18

Misnic, Thomas - Helen Lowther, 50138 - Pgh. 2-7

Missandelle, John 9/8 - 1-12-18 ←
Lucy Federici, Bucks Co

Miskell,Mary E;--Lena Weber;15055;Phila;Jan. 6.
Miskenko,George;--Anna Malinowic;28049;Throop;Jan.25.
Miskevich,Mary;--Sofi Volska;85641;Mahanoy City;May 26.
Miskiel,Helen;--Clara Gorlej;11833;Luz.Co;Jan.30.
Miskiel,Ludwika, J;--Kazimiera Kiernzewicz;144799;Northd. Co;Aug.23.
Miskiewicz,Stanley;--Julia Emilewska;6852;Miners Mills; Jan.18.
Miskis,George;--Annie Izno;1689;Clairton;Jan.31.
Misko,Annia;--Annia Polando;157912;Clairton;Sept.2.
Misko,Helen;--Mary Kedves;98539;Braddock;June 2.
Misko,Joe;--Annie Matis;68641;Pgh;Apr.5.
Misko,Sofie;--Sofie M. Valko;37484;Ellsworth;Mar.17.
Misko,Steven;--Mary Lesnik;62568;New Castle;Apr.17.
Miskonis ,Hypatya;--Marcella Stresnitis;160129;Easton; Sept.4.
Miskoskey,Nicholas;--Tsie Petrock;211604;Northamp.Hghts; Dec.16.
Miskovech,Frank;--Solyuza Lizzie;38933;Westmd.Co;Mar.10.
Miskovich,--;--Mary Miskovich;151947;Pgh;Sept;16.
Miskovics,Julia;--Emma Woodlock;143887;McKeesport;Aug.26.
Miskowsky,James F;--Mary Peaskwicinto;216269;Wilson; Dec.3.
Miskszy,Eva;--Anna Folk;31958;Phila;Fe..8.
Mislak,Frances;--Maryanna Meszczak;223830;Phila;Nov.11.
Mislavsky,Rachel;--Belle Sorscin;32034;Phila;Feb.16.
Mislin,Michael;--Mary Savko;160341;Farrell;Sept.13.
Mislivi,Charles;--Julia Mrinack;43590;Old Forge;Mar.31.
Mislosky,--;--Tressa Symanski;162452;Clfd.Co;Sept.8.
Mislosky,Margaret;--Eva Baltishus;61818;Miners Mills; Apr.19.
Mislovitch,John;--Maria Kontrec;202492;Braddock;Dec.6.
Misner,--p--(S.B.)--Alice Johnson;175571;Jeannette;Oct. Oct.30.
Misner,Edward J;--Julia Wisneroska;85907;Mount Pleasant; May 18.
~~Miso,Annie;--Anni Bolen;150215;Aliquip;Sept.6.~~ see music
Misof,--;--Anna Brosak;196542;Port Vue;Nov.6.
Misor,Anna;--Anna Shofstul;56088;Clfd.Co;Apr.5.
Misotido,John;--Elizabeth Pizza;72460;Phila;Mar.30.
Mispwènik,Mike;--Annie Dulaj;156220;Aliquip;Sept.1.
Misrovich,Steve;--Mary Miskovich;10890;Fay,Co;Jan.24.
Missanello,Annie;--Pauline Guglielno;113316;Phila;July 9.
Missenda,Andrew J;--Francis M. Heidoman;68692;Pgh;Apr.18.
Missenholtz,Herman;--Ida Klinner;153399;Phila;Sept.3.
Missiak,Wladyslaw;--Yusefa Blasiak;214371;Shenandoah; Nov.25.
Missick,David L;--Erma L. Krebs;147358;Renovo;Aug. 27.

Missmer, Harrison E. - Mabel E. Hoffman
233344 Lehigh Co. Feb 2.

Miszarakiewicz = Stefani - Rosy Milenska - 30031 - Pgh - 2-17
MISZCZAK, FRANCES = RYCHLASKA, M. = P64 = 182933 = 10/7

Missigman,Charles C;--Annie Bauer;67789;Williamsport;Apr. Apr.21.
Miss makes John N;--Angilena;Clitson;110234;Vandergrift; June 10.
Missimer,Betty L;--Mabel V. Stinson;113102;Phila;July 17.
Missimer,Charles H;--Ella M. Carr;93208;Phila;June 13.
Missimer,Robert A;--Ruth M. Fink;64219;Reading;Apr.23.
Missina,Isabella;--Josephine Carr.229228;Washington Co; Dec.18.
Misskiel,Mary;--Mary Stryjek;26367;Scranton;Feb.13.
Misso,Annia;--Annia Krsula;806731;Duquesne;May 22.
Missolla,Rita;--Angiline Lovrisic;115462;Phila;June 30;
Misson,Elizabeth;--Henrietta Lane;110777;Wilkes Barre; June 18.
Misson,Robert;--Lena Tiffany;111507;Dallas;June 7.
Mist,--;--Mary Albright;170090;Allentown;Oct.23.
Mistalska,Helena;--Juliljanna Sitneska;53359;Phila;Feb.24.
Mistecky,--;--Marie Mistecky;29979;Pg ;Feb.16.
Mistecky,Antonia;--Katie Helon;85891;Monessen;Apr;6.
Mistela ky,Mary L;--Lucy Listewske;74187;Pgh;Apr.22.
Mister,George W;--Blanch Clugston;56437;Franklin;Apr.28.
Mistes,Annie;--Barbara Vincale;106744;Sykesville;Sept.25.
Mistich,Steve;--Minnie Duch;216561;Pgh;Dec.27.
Misticzuk,Jennie;--Agata Staselevitch;62716;Manticoke; Apr.25.
Mistisin,Stephan;--Eva Juba;167531;St.Clair;Sept.20.
Misto,Edward;--Mary Melnichak;88363;Freeland;Apr.22.
Mistkowska,Stella;--Leokadja Ktoniecka;12947;Pgh;Jan.28.
Mistoovich,Koshut;--Elizabeth Karaffa;82082;Franklin; May 28.
Mistrangelo,Lewis;--Angela Zerle;14989;Phila;Jan.2.
Mistravach,Sophie;--Agusta Zaraski;100757;DuBois;June 10.
Mistro,Olga;--Fannie Klahour;125814;McAdoo;July 24.
Misuk,Eva;--Minnie Drosd;187266;Phila;Sept.14.
Misuk,Mary;--Minnie Drosd;187265;Phila;Sept.14.
Misunal,Kazmir;--Anna Mankus;223995;Phila;Nov.20.
Misura,Albert H;--Mity Mikus;40392;Northampton Co;Mar.30.
Misurda,Mary;--Mary Skut;161934;Johnstown;Sept.3.
Miswik,--;--Elizabeth Santi;138158;Ind.Co;Aug.7;
Miszaros,Ethel Agnes;--Ethel Rees;46037;Sharon;Mar.12.
Miszczok,Dorothy M;--Martha Mos;155298;Phila;Aug.20.
Miszkewich,Margaret;--Maggie Mogo;157877;Carnegie;Sept.18
Miszkunas,--;--Rosa M. Czutas;97370;Pgh;May 25.
Miznauckas,Victor;--Mary Moceika;200970;Pgh;Nov.12.
Mital,Andrew;--Mary Vagacki;145312;W.Bradd;Aug.15.
Mitas,Mary;--Hellena Panecc;128875;Springdale;July 1.
Mitch,John;--Katie Ungar;118798;Butler Co;July 14.
Mitch,Martha A;--Mabel P. Holteman;196894;Pottstown; Nov.28.

Mitch,Martha A;--Mabel P.Holtsman;196894;Pottstown; Nov.28.
Mitchak,Mary;--Mary Zolum;138570;Clairton;Aug.1.
Mitchel,--;--(S.B.)--Caroline Filippille;101954;Farrell; June 10.
Mitchel,--;--Anna Myrcan;190942;Dravosburg;Sept.15.
Mitchel,--;--Zura Leonard;168949;Waynesboro;Sept.30.
Mitchel,--;--Johane Treffle;29980;Pgh;Feb.16.
Mitchel,--;--Olive Mirick;55562;Somerset Co;Apr.28.
Mitchel,--;--Katie Perry;100133;Franklin;June 15.
Mitchel,--;--Minnie Dreese;144931;Snyder Co;Aug.17.
Mitchel,--;--May Lesher;43207;Northumberland;Mar.30.
Mitchel,--;--Sadie Thomas;194815;Meadville;Nov.8.
Mitchel,--;--Rebecca S. Bitner;169583;York;Sept.2.
Mitchel,Alfred;--May Johnson;37695;Eddystone;Mar.12.
Mitchel,Alice;--Beatrice Covelotskie;82547;Girardville; May 16.
Mitchel,Anna;--Irine Mitchel;125300;Mechanic;July 24.
Mitchel,Anna;--Ruth Lloyd;--101567;Erie;June 24.
Mitchel,Bladsilo;--Mary Janitis;108988;Sharon;May 22.
Mitchel,Clara Jula;--Lillian B. Rowzer;138702;Bedford Co; May 6.
Mitchel,David;--Jessie Snyder;34029;Blair Co;Mar.27.
Mitchel,Dorothy L;--Mary E. Critchfield;90922;Waynesburg; May 16.
Mitchel,Edward;--Rose McLaughlin;224124;Phila;Nov.23.
Mitchel,Evelyn M;--Anna Bloomingthal;189673;Northamp.Co; Nov.25.
Mitchel,Frances;--Mary Haley;136185;Phila;July 25.
Mitchel,Frank;--Carrie Mitchel;77517;Phila;Apr.16.
Mitchel,Hattie;--Sarah Shay;4 0745;Lebanon;Mar.9.
Mitchel,James W;--Myrtle P. Wade;197964;Butler Co;Nov.1.
Mitchel,Newel D;--Ruby L. Mack;83621;Johnstown;May 30.
Mitchel,Ruth;--Catherine Doyle;204924;Alleg.Co;Dec.3.
Mitchel,Ruth;--Susan J. Blocker;121283;Derry;July 19.
Mitchele,James; J;--Marian V. Taylor;41547;Morrisville; Jan.15.
Mitchelene,Grace E;--Florence Miller;62685;Lawrence Co; Mar.22.
Mitchell,--;--(S.B.)--Stella Pale;128001;Rochester;July 8.
Mitchell,--;--(S.B.)--Maud Hall;228426;Phila;Dec.29.
Mitchell,--;--(S.B.)--Coralie C. Campbell;163349;Midway; Sept.13.
Mitchell,Eleanor (S.B.)--Laura Mitchell;230565;Phila;Dec. Dec.12.
Mitchell,--;--Mabel Schultz;176632;Erie;Co;Oct.27.
Mitchell,--;--Georgia Cheheses;130893;Wilkinsburg;July 7.
Mitchell,--;--Georgiana Corbin;134725;Phila;Aug.6.

Joseph George

Mitchell, Anna N. Rose Mintzer – 210785 Moulton Co. 12-9

Mitchell,--;--Georgiana Corbin;134726;Phila;Aug.6.
Mitchell,--;--Marian Filbert;201387;Pgh;Nov.23.
Mitchell,--;--Verna Mitchell;144551;Mt.Union;Aug.30.
Mitchell,--;--Elsie Grossley;23419;Ind.Co;Jan.5.
Mitchell,--;--Grace Stevers;73411;Pg ;Feb.24.
Mitchell,--;--Gertrude Caldwell;30452;Pgh;Jan.1.
Mitchell,--;--Gladys M. B. Pouces;96288;Pgh;June 5.
Mitchell,--;--Anna Moro;97345;Pgh;May 30.
Mitchell,--;--Letha Keller;124023;Kingston;June 25.
Mitchell,--;--Viola Duda;106122;New Castle;June 3 0.
Mitchell;--;--Sara Cohen;75877;Phila;May 16.
Mitchell,--;--Susan J. McCabe;108861;St.Peters burg;
June 9.
Mitchell,--;--Helen Saboro;110510;Cambria Co;June 29.
Mitchell,--;--arah Deshong;99753;Clfd.Co;June 28.
Mitchell,--;--Mary Dersham;195375;Snyder Co;Nov.12.
Mitchell,--;--Carrie Stepler;36299;Chambersburg;Mar.11.
Mitchell,--;--Gertrude Mitchell;60860;Westmd.Co;Apr.2.
Mitchell,--;--Reda Thomas;61492;Meadville;Apr.19.
Mitchell,--;--Elsa Gaetz;6270;McKeesport;Jan.21.
Mitchell,--;--Marion Robertson;26715;South Fork;Feb.3.
Mitchell,--;--Anna Shoey;58809;Westmd.Co;Apr.20.
Mitchell,--;--Anne Carmichael Dampster;23821;Monongahela;
Feb.1.
Mitchell,--;--Lillian R. Mitchell;132822;Pgh;Aug.20.
Mitchell,--;--Elsadu Mitchell;54095;Altoona;Apr.29.
Mitchell,--;--Catharine Boslet;143768;Westmd.Co;Aug.31.
Mitchell,--;--Velera Johnston;198437;Oil City;Sept.22.
Mitchell,Abraham I;--Elizabeth Pokoloff;93346;Phila;
June 19.
Mitchell,Ada M;--Bessie Glover;66635;Fay.Co;Apr.9.
Mitchell,Adam R;--Jennie McClaine;51658;Phila;Mar.6.
Mitchell,Adelaide C;--Mattie Kraft;111295;Woodlawn;June
June 23.
Mitchell,Albert;--Georgena Anderson;135175;Phila;July 31.
Mitchell,Albert;--Ethel M. Schick;65625;South Williamsp-
port;Mar.25.
Mitchell,Albert E;--Mary A. Brean;62690;Hanticoke;Apr.2.
Mitchell,Alfred;--Irene S. Sullivan;3447;Erie;Jan.15.
Mitchell,Andrew J;--Gertrude McGrandan;102371;Mercer;
Ma y 12.
Mitchell,Anna;--Catherine M. Ever;221442;Phila;Oct.26.
Mitchell,Anna J;--Margaret E. Moslener;65496;S.Brownsville
- Apr.28.
Mitchell,Anna M;--Anna Brown;138872;Clfd.Co;Aug.16.
Mitchell,Annie;--Annie Alex;38566;Frackville;Mar.5.
Mitchell,Bert L;--Reba Maisel;57271;Danville;Apr.16.
Mitchell,Bertha M;--Esther V. Chamberlain;147715;Scranton
Aug.30.

Mitchell, Eleanore - Laura Mitchell - 230565 Phila
Dec. 12

Mitchell,Bertha M;--Esther V. Chamberlain;147715;Scranton;
Aug.30.
Mitchell,Bruce L;--Erma Snow;42324;Susquehanna Co;Mar.30.
Mitchell,Charles;--Lauratha D. Schislaka;145786;Montg.Co;
Aug.29.
Mitchell,Charles;--Lillian Mitchell;134734;Phila;Aug.6.
Mitchell,Charles C;--Mary A. Rich;162895;Westmd.Co;Aug.10.
Mitchell,Charles H;--Helen S. Dersch;20279;Berks Co;Feb.
Feb.17.
Mitchell,Charles F;--Grace V. Smith;191265;Danville;
Sept.27.
Mitchell,Charles W;--Sarah Houseman;93480;Phila;June 11.
Mitchell,Clara M;--Ada Moon;54185;Ind.Co;Apr.12.
Mitchell,Cora B;--Anna B. Stummell;100066;Connellsville;
June 28.
Mitchell,David B;--Cora S. Tomlinson;72384;Phila;Mar.31.
Mitchell,Dina;--Elizabeth Hart;121042;Del.Co;July 28.
Mitchell,Dorothy J;--Anna C. Dempster;205425;Donora;Dec.
Dec.14.
Mitchell,Edna M;--Annie Englert;95256;Phila;May 4.
Mitchell,Edna M;--Dora B. Walker;131663;Mercer Co;July 3.
Mitchell,Edna M;--Ida Holman;79155;Fay.May 26.
Mitchell,Edward;--Mary Fester;39108;Bedford Co;Mar.8.
Mitchell,Edward G;--Nancy L. Smith;56467;Ind.Co;Apr.9.
Mitchell,Edward J;--Elizabeth Booth;75893;Phila;May 19.
Mitchell,Eleanor M;--Eleanor Jenkins;170594;Birdsboro;
Oct.12.
Mitchell,Elizabeth;--Myrtle Higgins;129861;St.Clair;July
July 20.
~~Mitchell,Elizabeth;--Myrtle Higgins;129861;St.Clair;~~
~~July 20.~~ See Montalto
Mitchell,Elizabeth C;--Jessie Makel;70537;Phila;Apr.1.
Mitchell,Elizabeth J;--Geraldman Bowman;34045;Athens;
Mar.7.
Mitchell,Elizabeth L;--Dell Barnard;3795;Emlenton;Jan.29.
Mitchell,Ernest R;--Margaret B. Rhoads;72320;Phila;Mar.19
Mitchell,Esther G;--Jennie B. Lettie;55298;Jeff.Co;Apr.19
Mitchell,Ethel M;--Emily E. Boyer;1781;Berks Co;Jan.8.
Mitchell,Evelyn;--Anna Flaherty;8586;Pittston;Jan.17.
Mitchell,Feranda M;--Edith V. Stull;166236;Ridley Park;
Sept.9.
Mitchell,Flora M;--Bessie E. Vittera;82433;Gayport;Apr.25
Mitchell,Florence;--Mary Vernhaler;153367;Phila;Sept.1.
Mitchell,Frank A;--Mary E. Tyler;2 24069;Phila;Nov.9.
Mitchell,George;--Eva Sabat;8094;Olyphant;Jan.17.
Mitchell,George E;--Mary Harrington;159456;Ellsworth;
Sept.16.
Mitchell,George E;--Grace Mitchell;137474;Snyder Co;Apr.2
Mitchell,Glenn L;--Elizabeth Matthews;51672;Phila;
Mar.25.

Mitchell, Grace C. Gladys B. Powers, 96288 Pgh 6/5

MITCHELL, JOSEPH A. T. SPINDELL - CLEARFIELD 2/22 - 35947-18

Mitchell,Glenn L;--Elizabeth Matthews;51672;Phila;Mar.25.
Mitchell,Harry;--Mary Fichthorn;165926;Reading;Sept.20.
Mitchell,Harry E;--Laura E. Reed;8868;Reading;Jan.27.
Mitchell,Helen L;--Margaret Hawk;194996;Hapleton;Nov.23.
Mitchell,Jabbo;--Hestor Huggins;73186;Pgh;May 2.
Mitchell,Jacklyn W;--Mildred Mitchell;187333;Phila;Sept.
Sept.15.
Mitchell,James W;--Cassie L. Dice;72356;Phila;Mar.15.
Mitchell,John;--Catherine C. Ellwood;77609;Phila;Apr.23.
Mitchell,John A;--Lydia S. Bair;111017;Emsport;May 6.
Mitchell,John B;--Ethel Blair;166235;Ridley Park;Sept.30.
Mitchell,John B;--Ethel Blair;166235;Ridley Park;Sept.30.
Mitchell,John H;--Dorothy Reinhardt;93487;Phila;June 13.
Mitchell,John W;--Cora Ann. Barnhart;87478;Lebanon;May 26.
Mitchell,Jonathan B;--Lilian Marshall;93390;Phila;June 18.
Mitchell,Joseph;--Pearl Mitchell;70538;Phila;Apr.5.
Mitchell,Joseph H;--Catherine K. Millard;32020;Phila;Feb.
Feb.11.
Mitchell,Joseph W;--Mary B. VanVoy;61279;Millvale;Mar.29.
Mitchell,Josephine;--Ella Arbutis;213350;Scranton;Aug.19.
Mitchell,Kathryn H;--Elizabeth Shaffer;62100;Snyder Co;Ap.
Apr.26.
Mitchell,Keneth L;--Elsie O. Jackson;8734;Polk;Jan.15.
Mitchell,Kenneth J;--Mary Elizabeth Whymeyer;168894;Lack.
Lack.Co;Sept.26.
Mitchell,Laborio;--Laura P. Mitchell;21540;Westmd.Co;
Jan.20.
Mitchell,Lambert;--Nellie Mitchell;40134;Cambria Co;
Mar.24.
Mitchell,Leona;--Margaret Jameson;159740;Erie;Sept.19.
Mitchell,Leonard;--Effie Peters;25429;Pittston;Feb.2.
Mitchell,Mak;--Sophia Demerfin;171899;Chester;Oct.13.
Mitchell,Margaret B;--Anna B. Stummell;100065;Connellsville;June 28.
Mitchell,Margaret H;--Annie K. McGowan;93452;Phila;June 1
Mitchell,Marie;--Clara Strubinger;158901;Coaldale;Sept.27.
Mitchell,Marjorie; H;--Stella L. Dudley;203422;Wayne Co;
Dec.12.
Mitchell,Martha J;--Mamie Sellers;78055;Altoona;May 1.
Mitchell,Mary;--Cora Prinza;89291;Sharon;May 12.
Mitchell,Mary;--Ella Arbutis;213351;Scranton;Aug.19.
Mitchell,Mary C;--Catherine Buckley;230524;Pgh;Dec.10.
Mitchell,Mary E;--Ellen Elizabeth Taxham;23308;Middleboro;
Feb.18.
Mitchell,Mary G;--Sallie M. Dougherty;61376;Mauch Chunk;
Apr.10.
Mitchell,Mary J;--Emeline Stets on;37005;Chester Co;Mar 23.
Mitchell,Mary J;--Bessie Arminta Stringer;29088;W.Middlesex;Feb.10.

Mitchell, Michael J - A. Georgitsos - 182925 - Pgh - 10-1

Mitchell, Inez Lou 163954-18

Mitchell,May G;--Emma Jane Fox;65346;Spring City;Apr.14.
Mitchell,Myrtle A;--Bessie Bolden;155103;Phila;Aug.31.
Mitchell,Nancy;--Mary Mitchell;1265;Blairsville;Jan.9.
Mitchell,Pearl;--Pearl L. Mottern;57279;Montour Co;
Apr.27.
Mitchell,Philip D;--Catharine Madden;71531;Phila;Feb.16.
Mitchell,Rachael J;--Gladys Powell;61073;McKeesport;
Apr.13.
Mitchell,Raymond S;--Edna Scott;194902;Norton;Nov.6.
Mitchell,Rebecca;--Mary L. Miltbanks;51038;Phila;Mar.19.
Mitchell,Richard;--Minnie Moser;201998;Altoona;Nov.27.
Mitchell,Richard F;--Mary A. Cort;189938;Crafton;Nov.10.
Mitchell,Richard H;--Margaret I. Gibbs;46870;Turtle Creek
Mar. 28;
Mitchell,Richard H;--Emma Robinson;209123;Montg.Co;Dec.5.
Mitchell,Robert;--Florence Mitchell;187230;Phila;Sept.14.
Mitchell,Robert;--Mary M. Ross;223945;Phila;Nov.3.
Mitchell,Robert;--Kate Scott;203937;Clfd.Co;Dec.9.
Mitchell,Robert L;--Lily Tipson;119643;Chalfont;July 18.
Mitchell,Robert T;--Martha M. Runkle;67266;Westmont;
Mar.14.
Mitchell,Rober T;--Minnie E. Hatfield;91397;Washington;
May 27.
Mitchell,Robert W;--Fannie Cambrell;18 7231;Sept.16.Phila;
Mitchell,Ruth;--Lilly Miller;113304;Phila;July 3.
Mitchell,Ruth E;--May A. Powell;40609;Mansdowne;Mar.26.
Mitchell,Ruth M;--Wilma Shew;113303;Phila;July 6.
Mitchell,Samuel P;--Delcie Lowman;131138;Clfd.Co;July 3.
Mitchell,Samuel P;--Jennie Robinson;90015;Troy;Mar.10.
Mitchell,Sarah Agnes;--May D. Spigelmeyer;163954;Snyder Co
Sept.16.
Mitchell,Sherwood S;--Florence Ramble;178567;Pen Argyl;
Sept.14.
Mitchell,Sophia;--Mary Kachy;180432;Northamp.Co;Oct.23.
Mitchell,Thomas;--Elizabeth Cassy;70327;Phila;Apr.11.
Mitchell,Thomas;--Lavini a C. Dougherty;113249;Phila;
July 17.
Mitchell,Thomas C;--Mildred Bell;51753;Phila;Mar.18.
Mitchell,Thomas C;--Mary S. Loutett;105595;Monongahela;
June 1.
Mitchell,Thomas P;--Anna Gergel;192239;Fay.Co;Nov.7.
Mitchell,Thomas S;--Joan Starrette;115485;Phila;June 24.
Mitchell,Thomas W;--Corinne Farmin;156169;Avalon;Sept.24.
Mitchell,Threse A;--Angela C. Cox;12960;Pgh;Jan.18.
Mitchell,Vera L;--Neila R. Rish;157638;Bangor;Sept.18.
Mitchell,Verda L;--Clo C. Beltz;127105;Frank.Co;July 26.
Mitchell,Vincent;--Bessie Betts;191366;Wayne Co;Nov.29.
Mitchell,Vitontia;--Nellie Mitkutski;23470;Shenandoah;
Feb.28.

Mitko Florian J. Theresa Mitko 280190
Bethlehem June 20 -

Mitko, Pete - Julia Bosley - WASH CO - 139618 - K

Mitchell,Walter;--Helen Jablonski;128124;Reading;July 15.
Mitchell,William;--Constance Lisbcka;139028;Chester;
Aug.5.
Mitchell,William;--Blanche Herndon;70365;Phila;Apr.24.
Mitchell,William;--Anna S. Smokey;11317;Wilkinsburg;
Jan.5.
Mitchell,William B;--Marie J. Camp;53380;Phila;Feb.26.
Mitchell,William C;--Annie Geiger;221341;Phila;Oct.14.
Mitchell,William G;--Lydia M. Varner;193560;Cambria Co;
Nov.1.
Mitchell,William J;--Margaret OConnor;40411;Pgh;Mar.18.
Mitchell,William P;--Anna Rand;223846;Phila;Nov.17.
Mitcholton,Harriett R;--Maude Genger;111031;Mercer Co;
June 12.
Mitcheltree,Catherine;--Anna Garrett;67850;Wheatland;
Apr.13.
Mitcheltree,Ethel P;--Maude Richel;208759;Lock Haven;
Dec.15.
Mitcheltree,Leon D;--Lena M. Showers;230053;Emsport;
Sept.14.
Mitcheltree,Llewellyn;--Mary E. Sear;110992;Lycom.Co;
June 21.
Mitcho,--;--Mary Kleichar;83180;Luz.Co;May 13.
Mitcho,George;--Mary Mitcho;174898;Luz.Co;Oct.2.
Mitchu,Jacob;--Mary Marafka;149262;Alleg.Co;Aug.8.
Mitckm,Francis;--Pauline Kocis;20301;Farrell;Feb.5.
Mite,--;--(C.B.)--Angeline Atn;71417;Phila;Jan.7.
Miterko,Steyhon;--Susie Saylor;165369;Portage;Sept.18.
Mitler,--;--Anna G. Meyers;102669;Harmony;June 9.
Mitler,Kathryn L;--Emma L. Peck;207226;Chester Co;Aug.25.
Mitler,Margaret E;--Clara Fry;25523;Pottstown;Feb.13.
Mitlowsky,Helen;--Agnes Jackomif;226825;Shenandoah;
Dec.24.
Mitman,Florence;--Emma Martin;147329;Bucks Co;Aug.5.
Mitman,John C;--Sebyl Wier;216010;Emsport;Apr.2.
Mitnik,Anna;--Suzana Chachko;195443;Monessen;Nov.21.
Mitnik,Stephen;--Mary Kurmiak;15163;Phila;Jan.8.
Mito,John;--Susan Colisan;35218;Bradford;Mar.15.
Mito,Teresa;--Molly Denspale;107451;Mt.Carton;June 30.
Mitola,Angeline A;--Maria G. Saca;107511;Rankin;June 11.
Mitosky,Jenetta;--Elizabeth Labinsky;75697;Phila;May 14.
Mitovitsch,--;--Mary Yandressevitsh;17509;Northp;Co;Feb.28
Mitowicki,Teddie;--Veronica Laskoswska;132956;Pgh;Aug.18.
Mitrick,Katharine;--Mary Kurcaba;66182;Schuyl.Co;Apr.17.
Mitrik,Frank;--Annie Yurasek;190962;Duquesne;Nov.8.
Mitrik,Helen;--Annie Makara;170862;Beaver Meadow;Oct.. 7.
Mitro,John;--Elizabeth Deranock;39967;Johnstown;Mar.9.
Mitro,John;--Mary Pinnick;110040;Taylor;June 26.

Mitroka Bertha Barbara - Mary Strauk.
20284 Franklin Feb-14-

Marion, Emma Mitstifer - Florence B. Ohart.
Lyc. - 110997-6-19

Edward Henry Mitsko - Teresa Opala - Pgh
116833-7-11

Mittcoosbe —— Marie S. Meyers - 230829
Corrick Dec. 5

Mittin, John Amos 285-70 D. Scutehall
Caubina Co. 2/1/18

Mittman, Sol M - Bella Somer - 166556 Lach. Co 9/16

Miur, Jesse H. Jr - Estelle H. Maag - 232229
Phila March 6

Mitro,John;--Mary Pinnick;110040;Taylor;June 26.
Mitro,Margaret;--Annie Shultz;68611;Pgh;Apr.9.
Mitrocsak,Irma;--Anna Satol;75883;Phila;May 21.
Mitrok,Helen;--Mary Strank;20284;Franklin;Feb.14.
Mitroka,--;--Elizabeth Speshock;196540;Port Vue;Nov.7.
Mitroka,Edward;--Ana Volshis;179820;Steelton;Oct.21.
Mitroko,Elizabeth;--Elizabeth Cyrok;2910;Dunmore;Jan.3.
Mitrus,Edward;--Johanna Sobka;70489;Phila;Apr.3.
Mitrus,Stanislaus;--Eleanor Dangelewicz;77512;Phila;Apr. Apr.15.
Mitrzkiewicz,Roman;--Michealina Adamowicz;180264;Shamokin Sept.27.
Mitscavage,Peter;--Josephine Vitch;144835;McAdoo;Aug.9.
Mitsch,Anna B;--Anna M. Gaffney;189943;Crafton;Nov.25.
Mitsch,Elizabeth;--Mable Shindy;124449;Lanc.June 15.
Mitsch,James G;--Annie McMullen;193695;Montg.Co;Nov.16.
Mitsch,Mary H;--Mary Schuman;226093;Montg.Co;Dec.9.
Mittan,Alice E;--Elizabeth Kauffman;83293;Wayne Co; May 23.
Mittan,Jack A;--Grace J. Tuttle;46650;Susquehanna Co; Mar.4.
Mittelberger,May C;--Rose McGrath;15001;Phila;Jan.30.
Mitten,Bessie;--Lily Chaffeky;134612;Phila;Aug.12.
Mitten,George;--Angeline Kline;177003;Kingsville;Oct.12.
Mitten,Mildred L;--Catherine Brenneman;1747 10;Hbg;Oct.29
Mitterhouse,Ralph L;--Elizabeth McDonald;204350;Chamb; July 18.
Mitterling,--;--Mame R. Emrick;55988;Centre Hall;Apr.12.
Mitterling,Ruth;--Ethela Herold;43698;Snyder Co;Mar.21.
Mittenmaier,Michael;--Sophie Resig;98044;Altoona;June 26.
Mittnick,Gladys;--Margaret Rosenaweig;31973;Phila;Feb.4.
Mittsovske,--;--Marie S. Meyer;230829;Corrick;Dec.5.
Mituko,George;--Anna Lacka;90241;Taylor;May 4.
Mitura,Stephen;--Mary Kolcany;142756;Johnstown;Aug.4.
Mitz,--;--Lydia Renner;110335;W.Homestead;June 30.
Mitz,--;--Lydia Renner;110336;W.Homestead;June 30.
Mitzcolon,James I;--Nellie Aullia;223962;Phila;Nov.7.
Mitzel,--;--Lydia B. Eisminger;29300;York;Feb.19.
Mitzel,--;--Julia A. Carman;67042;Windsor;Apr.1.
Mitzel,Charlotte M;--Flora Hess;151010;Yoe;July 13.
Mitzel,Earl;--Ella Rebecca Tome;18832;York Co;Feb.18.
Mitzel,Mary P;--Grace A. Able;111342;York;June 16.
Mitzell,Camorn M;--Kate B. Ehrhart;191337;Dallastown; Nov.4.
Mitzgar,--;--(S.B.)--Anna R. Folk;5183;Berks Co;Jan.14.
Mitzler,Edward E;--Annie Thomas;223839;Phila;Nov.15.
Mitzler,Walter;--Blanche Kolner;162907;Westmd.Co;Sept.14.
Mivabile,Laveria;--Nunzie Silvo;99996;Chester;June 22.
Mix ,--;--Julia Mentz;213268;Scranton;Dec.23.

Mizak, Stephen - Susana Mrciak 234098
United Nov 15

Mizenko, Joseph - Anna Palsha - 233573 - Leg. Oct-9.

Mix,--;--Julia Mentz;213268;Scranton;Dec.23.
Mix,Robert B;--Clair Relland;191957;Eldred;Nov.29.
Mix,Samuel A;--Hannah Charlsworth;12083;Westmd.Co;Jan.10.
Mixell,--;--Carrie Moffet;177385;Cumb.Co;Oct.7.
Mixell,--;--Anna Shirley;171798;Carlisle;Oct.18.
Mixell,Edna;--Bertha Jumper;210952;Cumb.Co;Dec.14.
Mixell,Pearl E;--Cora L. Pochart;108696;Cumb.Co;June 20.
Mixer,Elizabeth K;--Hazel G. Kitlinger;158474;Corry;
Sept.14.
Mixie,--;--Annie Kerns;177110;Monessen;Oct.27.
Mixner,Elizabeth A;--Elizabeth Smith;99236;Bethlehem;
June 19.
Mixon,--;--(C.B.)--Carrie Coble;217194;Pgh;Dec.9.
Mixro,Margaret;--Mary Rakal;123304;Luz.Co;July 30.
Mizaas,John;--Anna Ritkevicz;70493;Phila;Apr.2.
Mizak,Andrew;--Anna Madt;1607;Brownstown;Jan.26.
~~Mizak,Frances H;--Hannah Rgpelk;78690;Bridgeville;May 5.~~
Mizak,Mary H;--Mary Roska;157846;Browntown;Aug.11.
Mizayufski,Pius;--Josephine Lofska;85690;Minersville;
May 5.
Mizdziol,--;--(S.B.)--Celia Adamski;126611;Luz.Co;July 9.
Mizell,--;--Blanche Weaner;4159;Adams.Co;Jan.25.
Mizeraczyk,Florence;--Mary Zak;93513;Phila;June 4.
Mizeraczyk,Raymond;--Mary Wisnerwski;136241;Phila;July 29.
Mizerak,Margaret;--Verona Cyrasek;214627;Fay.Co;Dec.19.
Mizerska,Victoria;--Mary Andrzyinska;189846;Carnegie;
Nov.3.
Mizersrei,Eleanor;--Apolonia Fabritzra;17763;Carnegie;
Feb.12.
Mizetas,Martha;--Anna Slavins;189060;Alleg.Co;Nov.17.
Mizger,--;--Julia Sara;194709;Wash.Co;Nov.28.
Mizgur,Anna M;--Anna Lupevc;68630;Pgh;Apr.6.
Miziejewski,Alfreda;--Leona Siedrianowska;15010;Phila
Jan.20.
Mizin,Teoder;--Karoline Sheminsky;110706;Wyoming;June 1
Miziolek,Janina M;--Tekla Czuchraj;187386;Phila;Sept.23.
Mizla,Alexandra;--Mary Kaminsky;202509;Braddock;Dec.12.
Mizla,Stephania;--Moreoret O'Oradnik;78982;Carbon Co;
May 1.
Mizmar,Stephon;--Anna Barsak;180454;St.Clair;Oct.8.
Miznar,--;--Annie McMahon;11134;Wintondale;Jan.18.
Moso,Wadislaw;--Ella Wohaunka;61995;Mahanoy City;Apr.18.
Mizorni,Alexandry--Anna Manczus;158465;Chester;Aug.26.
Mizruchy,Freda;--Annie Zurnofsky;201718;Pgh;Oct.28.
Mizuch,Anna;--Marg.Szlusar;7918;New Kensington;Jan.13.
Mizwah,--;--Stella Verostka;43678;Oil City;Feb.27.
Mizzer,Anna;--Maggie Buchinsky;27487;Shenandoah;Feb.26.
Mizzer,Julia V;--Annie Shumonus;10497;Shenandoah;Jan.8.
Mizzie,Italia;--Mary Bozzero;223919;Phila;Nov.11.

10933-18

Mlakar Anna L. Racich Union 1-25-18

MLATECEK, ANNA = VESELA, A = MT. PLEASANT = 164179 = 9/12

Mley, Evelyn May - Gertrude M. Stevens
226192 Lancaster Dec 25

Mlej. Mary D245884-18 2/13/18.

Michael W. Mlinarcik 8/5
144159-18 Beaver Co. S. Denko

Mizzie,Margaret;--Lizzie Mitro;20922;Alleg.Co;Feb.3.
Mizzocci,Mercedes U;--Lena De Gregorio;15080;Phila;
Jan.18.
Mlacak,Joseph;--Annie Beg;64113;Rankin;Apr.3.
Mladen,Dragica;--Barbara Radakovich;54654;Braddock;Apr.8.
Mladenovich,Helen;--Josephine Slovich;129276;Steelton;
July 29.
Mladin,Katita;--Marita Bellis;106110;New Castle;June 29.
Mlaka,Valent;--Anna Markulik;25604;Fay.Co;Feb.4.
Mlasko,Genave;--Catherine Smatksa;115412;Phila;June 26.
Mlay,--;--(S.B.)--Anna Lipchak;217073;Pgh;Dec.12.
Mlay,Andrew;--Mary Talpash;217369;Pgh;Dec.4.

Mlecnick,John P;--Mary Kromlon;212251;Jeff.Co;Dec.23.
Mley,George;--Helena Babin;118999;Fay.Co;July 10.
Mley,Margaret;--Anna Cidick;193417;Johnstown;Nov.4.
Mley,Margaret;--Anna Cidick;193417;Johnstown;Nov.4.
Mlezcyeski,John;--Eva Yabylyefski;199949;W.Barre;Nov.3.
Mlezcyeski,Steven;--Eva Yabylyefski;199948;W.Barre;Nov.3.
Mlinac,John;--Maria Stipetic;151869;Pgh;Sept.10.
Mlinar,Agnes;--Anna Zahusinsky;171399;Brownstown;Sept.24.
Mlinarchan,Dorothy;--Susan Haluska;21758;Johnstown;Feb.13
Mlinarchic,George;--Anna Yablofzky;61619;Fay.Co;Apr.20.
Mlinarcik,Margaret;--Helen Koneceni;167479;Beth.Co;Sept.
Mlodzianoski,Joseph;--Frances Krysnicka;46518;Shenandoah
Mar.18.
Mlotkowska,Anna M;--Frances Dowkocoska;217370;Pgh;Dec.4.
Mlynczak,Bernard;--Mary Tokarski;230291;Phila;Nov.10
Mlyry,John;--Ella Kuzka;151870;Pgh;M, Sept.10.
Mnahancsak,Agnes;--Mary Lazo;137606;Braddock;Aug.28.
Mnich,--;--Loenimore Bobar;176158;McKeesport;Oct.10.
Mnich,John;--Mary Kushegala;22817;McKeesport;Feb.28.
Moacrkbrsky,Peter;--Mary Koskosky;110310;Alleg.June 8.
Moak,Gord on;--Helen Berton;130059;Payne Co;July 21.
Moan,Deal;--Till Aldridge;179907;S.Brownsville;Oct.5.
Moard,Hild red;Maidie Dryburg;167907;Turtle Creek;July 1
Moates ,--;--Ida Heintzelman;28057;Lehigh Co;Feb.17.
Moats,--;--Lillie G. Rock;199771;Waynesboro;Nov.29.
Moats,Agnes V;--Nellie Bakner;28702;Franklin Co;Feb.4.
Moats , lara Genoive;--Edith Hall;175096;Mercer Co;Oct.1
Moats,Eugenia M;--Mattie Switzer;67410;Franklin Co;Apr.1
Moatz,Corinne May;--Rosie Bloch;178869;Reading;Oct.9.
Moawad,Hassebe;--Ellmoze Gustna;231481;Phila;June 7.
Moawad,Mary;--Elmoza Pachoso;113323;Phila;July 7.
Mobberley,Gertrude M;--Katherine P. Hendricks;58861;Hays
ville;Mar.5.
Mobilia,Joseph;--Mary Lafatch;148138;S.Fork;Aug.28.
Mobilia,Stella;--Josephine Pasaqualia;137115;Archbald;
Aug.30.

See Moawad

Mochan, Mary - J. Madaras - Lacka Co. - 3/15
47119

Peter Machnack - Annie Mickluck - 8-20-18 - All eg - 132850

Mocilac Helen L Mikoovic Pitt
2-13-18
29967-18

MOCIUN, THOMAS JOHN - MAMIE LUTINSKI
LUZERNE 10/22 181807-18

Kobilia,Stella;--Josephine Pasaqualia;137115;Archbald; Aug.30.
Kobley,Lois Bonita;--Ella Stiveson;83403;Kittanning; May 15.
Kobley,Mary E;--Daisy Paton;51747;Phila;Mar.5.
Kobley,Goldie Weaver;149403;Uniontown;Aug.11.
Kobray,Veronica;--Gertrude Ross;137751;Bristol;Aug.8.
Kobrey,David;--Catherine Barry;230240;Pgh;Dec.26.
Kocar,John;--Mary Jorda;40166;Cambria Co;Mar.4.
Kocarki,Kazmire;--Effie Blylynski;167879;Alleg.Co;Sept.1
Kocarorki,Joseph;--Mary Snarska;100899;Dickson City; June 15.
Kocarski,--;--Frances Sokolowski;180232;Northd.Co;Oct.9.
Kocarski,Cheslan;--Mary Block;46818;Alleg.Co;Mar.5.
Kocarski,John;--Vorma Koslouska;121134;Dickson City; July 25.
Kocarski,Jozefa;--Kate Budzinska;19490;Alleg.Co;Feb.20.
Kocarski,Stella;--Carry Posocehsocki;167894;Alleg.Co;Aug.
Koccia,Rose A;--Adeline Salvata;77587;Phila;Apr.28.
Koce,Agneta D;--Hannah Sorensene;223835;Phila;Nov.6.
Kocelg,Joe;--Josei Chleck;159075;DuBois;Sept.5.
Koceika,--;--Margaret Sackolanskas;29989;Pgh;Feb.19.
Koceika,Matilda H;--Magdalena Miasnauckas;132847;Pgh; Aug.17.
Kocek,Annie;--Mary Sopjok;43317;New Kensington;Mar.30.
Koceri,Agostina;--Concetta Tilotte;54847;Bristol;Apr.29.
Koch,Frank;--Annie Beletski;2453;Washington Co;Jan.21.
Kocha,Annie;--Lizzie Hudock;215550;Dauphin Co;Dec.13.
Kochaire,Joseph;--Mary Slobonick;3002;Westmd.Co;Jan.30.
Kochan,John;--Daria Dudarevich;97838;Ambridge;June 7.
Kochel,Gene A;--Ida Atwood;73674;Pgh;Mar.7.
Kochel,Mary J;--Georgie M. Specht;148092;Butler Co;Aug. Aug.11.
Kocher,William J;--Catherine Pavolcich;49348;Pgh;Mar.5.
Kochlin--;--(S.B.)--Grace E. Kochlin;196897;Pottstown; Nov.10.
make
~~Kocke~~,Julia;--Mary Stolc;63593;Patton;Apr.6.
Kochor,Albert J;--Mary Brugos;126049;Westmd.Co;July 6.
Kochun,Robert;--Hamie Latinski;181807;Luz.Co;Oct.25.
Kociline;Rosy;--Susie Laicik;191397;Ellsworth;Nov.22.
Kocina,Elius;--Mary Salara;101785;Easton;June 11.
Kock,--;--(S.B.)--Effie Manges;1513;Somerset Co;Jan.11.
Kock,Ruth M. (S.B.)--Mae Hahn;93267;Phila;June 21.
Kock,--;--Myrtle M. Sassaman;190880;Coaldale;Nov.30.
Kock,--;--Theresa Taylor;185104;Phila;Oct.2.
Kock,--;--Dolly Harbaugh;166 925;Cambria Co;Sept.9.
Kock,--;--Alice Olson;198806;Somerset Co;Nov.17. See marriage
~~Kock,--;--Mary A. McGinnis;9082;Roaring Spgs;Jan.14.~~
Kock,--;--Sadie Allison;25160;Bed.Co;Feb.18.

Mock, Dean Ray - Edna Crissman - 234000
Bedford Co. Jan. 21

Floyd Mock. Edna C. Davis - Bed.
212035-18 11-25-18.

Mocka, Stephania 6.5243
A. Krol, Cam Co. 4/13/18

Mockalo, Martha 183010 10-27-18
Mary Lewandowski Pgh

Mock,--;--Rebecca Mendel;28344;Windber;Feb.27.
Mock,--;--Bessie Schuster;159667;Clarion Co;Sept.20.
Mock,--;--Florence McMonigel;159912;Erie;Sept.3.
Mock,--;--Ellen Kimmel;100508;Bedford Co;Apr.16.
Mock,Charles E;--Agnes Corollis;78157;Altoona;May 23.
Mock,Charles I;--Cleo M. Evans;165334;Bed.Co;Sept.14.
Mock,Clara;--Emma Hawkes;47183;Tamaqua;Mar.1.
Mock,Cleon E;--Irene Schill;162447;Clarion Co;Sept.9.
Mock,Daniel;--Kate Scally;54466;Ashland;Apr.6.
Mock,Dorothy A;--Reta Lee;47281;Susquehanna Co;Mar.9.
Mock,Emiline I;--Hilda Wilson;145969;Wyoming Co;Aug.5.
Mock,Evelyn M;--Mary C. Geckle;33372;Phila;Jan.15.
Mock,Fay.E;--Loney M. Vaughn;78160;Altoona;May 26.
Mock,George;--Josphine Hunter Myers;2740;DuBois;Jan.4.
Mock,George R;--Anna B. Gusit;33966;Altoona;Mar.21.
Mock,George W;--Anna Lewellyn;189838;Carnegie;Nov.12.
Mock,Harry;--Clara McDonald;212030;Bed.Co;Dec.27.
Mock,Harry M;--Grace Campbell;25968;Roaring Spring;
Feb.27.
Mock,Helena M;--Esther Peitz;126955;Wyoming Co;June 26.
Mock,Jack C;--Mildred H. Fornear;225646;Alleg.Co;Dec.18.
Mock,John L;--Orpha Stewart;64441;Roaring Spring;Apr.17.
Mock,Margaret E;--Clara E. Worthington;125373;Del.Co;
July 7.
Mock,Maria;--Helen Sourwner;108862;Slatington;June 29.
Mock,Mary;--Margaret Pearson;149982;Bedford Co;Aug.9.
Mock,Maurice M;--Grace Campbell;25969;Roaring Spring;
Feb.27.
Mock,Oliver;--Mary Rose;127394;Bed.Co;July 31.
Mock,Orville;--May Davis;212035;Bed.Co;Nov.25.
Mock,Robert;--Emma Duck;40129;Johnstown;Mar.7.
Mock,Robert;--Laura Mangus;193510;Johnstown;Nov.30.
Mock,Robert;--Laura Mangus;193510;Johnstown;Nov.30.
Mock,Rose;--Lilliania Gelatko;195120;Miners Mills;Nov.27
Mock,Roy;--Florence Albaugh;205401;Westmd.Co;Dec.28.
Mock,Ruth L;--Lottie B. Repine;121278;Derry;July 26.
Mock,Sara E;--Esther L. Smith;212180;Chester Co;Nov.24.
Mock,Thalia Emogene;--Mabel Wilson;17395 ;Indiana Co;
Feb.20.
Mock,William Howard;--Viola Wingate;184950;Phila;Oct.1.
Mock,Yva J;--Janet Smart;83926;Jeannotte;May 16.
Mockaitis,Anna;--Anna Hardy;195326;Mah.City;Nov.14.
Mockalska,Henryka;--Amela Sgbrowska;132840;Pgh;Aug.24.
Mockapetris,Francis;Mary Romanitis;151149 ;Mulpmont;
Aug.10.
Mockenzie,Elbert K;--Esther I. Muttall;155097;Phila;
Aug.25.
Mocker,Caroline;--Catherine Hatley;213360;Scranton;
Sept.22.

Mockey, William - Anna Moran
226982 Winton Dec. 3

Modisky, Matthew Thomas - Anna Mikus 64847
Scranton - Rock - 4-21-18

Henri Frances Modery

Mocker,Caroline;--Catherine Hatley;213360;Scranton;Sept. Sept.22.
Mockey,--;--Ida B. Vaughn;178016;Frank.Co;Oct.15.
Mockos ,Mary;--Eva Dyjakajas;134765;Phila;Aug.5.
Mockus,--;--Idel Shamble;192635;Westmd.Co;Oct.3.
Mocnack,Joseph;--Maria Allicski;127172;Old Forge;July 16.
Mocnik,Henry;--Agnes Pierce;171518;Alleg.Co;Oct.27.
Mocoan,--;--Anna Dokman;68618;Pgh;Apr.7.
Moculski,Sofia;--Josephine Koronska;109415;Shenandoah; Juncll.
Moczarski,Constanica;--Constancia Jacki;120496;Montg.C July 13.
Moczodolowski,Henry;--Mary Malenowska;166095;Reading;Sept Sept.2.
Moczeloske,Charles;--Clementina Drodoska;79767;Alleg.Co; May 1.
Moczermink,Annie;--Mary Maxleanzink;185110;Phila;Oct.2.
Moczkawski,Mario;--Antonia Bilska;182997;Pgh;Oct.24.
Moczolek,Francis;--Sophie Zawora;T 7511;Phila;Apr.19.
Modad,Onoerine;--Julia Deap;162173;Jermyn;Sept.5.
Modedden;--;--Marta Marwudanna;191272;Sullivan Co;Oct.1.
Modeleska,Helen;--Mary Mukolajevska;185106;Phila;Oct.5.
Moden,Joseph L;--Margaret Lloyd;128979;Swissvale;June 3.
Moder,Lloyd G;--Alice Rider;142176;Hbg;Aug.1.
Modeslavic,Bertha;--Helen Vatilites;153386;Phila;Sept.8.
Modesta,Joannina;--Marie Angelie;176555;Dauph.Co;Oct.3.
Modexa,Jakub;--Anna Ciborowska;101388;Erie;June 3.
Modica,James;--Katherine Ghallager;68660;Pgh;Apr.20.
Modison,Rose E;--Jennie Beverly;51789;Phila;Mar.1.
Modisto,Kathryn;--Mary Schwerka;38706;Glassport;Mar.2.
Modors,Elizabeth;--Mary Roads;215289;Alleg.Co;Dec.6.
Modosh,Joe;--Catherine Gulosh;28042;Throop;Feb.24.
Modosto,Luigi;--Franco Christian;97394;Pgh;May 20.
Modrak,--;-- ary Waligorski;116693;Pgh;July 26.
Modrey,--;--Matilda Isaman;96267;Pgh;June 22.
Modro,Anna;--Julia Mickel;18943;Beaver Co;Feb.14.
Modro,George H;--Josephine Boswell;157021;Beaver Falls May 2.
Modrunic,Joseph;--Barbara Petrosick;177279;N.Braddock; Oct.19.
Modry,John;--Tesy Orlocka;121586;E.Conemaugh;July 18.
Modrzeleski,John;--Stanislawa Benkoska;121666;Erie;July 5
Modrzk,Drisoy Tit;--Mary Damcik;78187;Blair Co;May
Modtisch,--;-- yrtle Seibert;132852;Pgh;Aug.27.
Modugno,Angiline R;--Adalina Demarinis;224061;Phila;Nov. Nov.26.
Mody,--;-Pauline Skuka;39484;Indiana Co;Mar.14.
Modzelewski,Elyzybeth;--Anna Glessner;204163;Chester; Dec.17.

MOERSCHBACHER, RALPH E. - ESTER DERR-
CENTRE 1/31 1098-18

Moeller, Louise Jane - Margaret Bound 234067
Kingston Feb 14

Moffa - Frances G. Providentia Anselmo - 72826
New Castle - 3-19

Modzelewski,Stanislaw;--Wladyslawa Piekulawska;68625;Pgh; Apr.8.
Modzelewski,Stanislaw;--Wladyslawa Piekulawska;68625;Pgh; Apg.8.
Modzelewski,Stanoslaw;--Ana Mabriwoska;216785;Pgh;Dec.20.
Mododinger,Dorothy E;--Vera G. Flick;194063;Lanc.Nov.6.
Moefore,Casno;--Francizo Comordi;172334;Charleroi;Oct.13.
Moegaus,Cathrine E;--Cathrine Neely;87733;Pottsville; May 14.
Moeglin,Jeanette;--Dorothy Bittner;169830;Avalon;Oct.20.
Moehler,Margaret R;--Margaret A. Oldham;208136;Johnstown; Dec.7.
Moehler,Raymond L;--Bertha Boehler;142913;142913;Johns cm Aug.31.
Moehrle,Catherine;--Mary McGee;14965;Phila;Jan.15.
Moei,Charles;--Katie Czerisevi;190475;Chester;Oct.22.
Moeller,--;--Hannah M. Fadden;97444;Pgh;May 10.
Moeller,Charles;--Bella Dickey;226282;Millvale;Dec.17.
Moeller,Elizabeth C;--Elizabeth Gittle;187404;Phila;Sept. Sept.22.
Moeller,Gladys C;--Ivy C. Colville;116665;Pgh;July 25.
Moeller,Irene M;--Caroline Minick;120930;Bucks Co;June23.
Moeller,John;--Alice E. Pentice;67096;Wilkinsburg;Apr.6.
Moeller,John B;--Emma Beckler,;113388;Phila;July 8.
Moeller,Martha H;--Henrietta S. Gerken;14938;Phila;Jan.21.
Moeller,Sigrid S;--Agnes Seland;199541;Wilkinsburg;Nov.14.
Moench,Bernice;-- Glen Thompson;187188;Phila;Sept.17.
Moerschbacher,--;--Olive Howard;157254;Bellefonte;Sept;30
Moeshlin,Anita;--Anna Altmaier;219131;Phila;Dec.14.
Moeslein,George A;--Clara Hanel;66364;St.Clair;Apr.9.
Moeslek,Annie;--Stana Patterson;206361;Freedom;Nov.9.
Moessner,Anna Lydia;--Clarka Skemel;187294;Phila;Sept.13.
Moesta,Anna D;--May.McAfee;T 4133;Pgh;Apr.10.
Moff,Lucy P;--Mary Jeraldi;53793;Cambria Co;Mar.31.
Moffa,Filomena G;--Carmela Belmonte;213788;Steelton;Dec. Dec.31.
Moffa,Ida;--Nataldia Mouse;37359;Westmd.Co;Mar.29.
Moffa,Mario;--Marie Moffa;134701;Phila;Aug.7.
Moffa,Mary;--Mary Moffa;141812;Wesmt. Co;Aug.17.
Moffa,Mary;--Lucy Perry;218025;Phila;Dec.10.
Moffa,Rose A;--Agnes V. Malloy;223997;Phila;Nov.21.
Moffa,Vincent;--Sophie Guski;70530;Phila;Apr.2.
Moffat,--;--(C.B.)--Mary J. Whitbeck;63315;Olyphant; Apr.15.
Moffat,Catherine M;--Edith M. Freidel;149956;Allog.Co; Aug.25.
Moffat,John;--Emma Weaver;124984;McKeesport;June 6.
Moffat,William L;--Jennie M. Scull;100953;Dunmore;June 8.

Mogano, Mary Nickoline, Phila., 3/23, 72311

Moffatt,Clarance V;--Grace E. Drake;110221;Crawford; May 16.
Moffatt,Harry;--Irene D. Murphy;113259;Phila;July 5.
Moffatt,Joseph R;--Mary J. Sammon;53330;Phila;Feb.11.
Moffatt,Ruland D;--Etta E. Vondorly;64546;Ridgway;Apr.19.
Moffe,--;--Antonietta Cirucci;122876;Westmd.Co;June 30.
Moffei,Joseph;--Ercolina Rossati;165816;Armstrong Co;July July 20.
Moffei,Ugo L;--Asusanta DelCarlo;68670;Pgh;Apr.21.
Moffell,--;--Mildred I. Scott;103774;Kane;June 6.
Moffer,Mick;--Katherine Forcheck;44437;Beaver Co;Mar.20.
Moffet,--;--Elizabeth A. Walker;119648;College Hill;May 5
Moffet,--;--Elizabeth Vesper;61651;Fay.Co;Mar.15.
Moffet,Dorothy C;--Almira Sheppard;185040;Phila;Oct.6.
Moffet,William H;--Florence Morgan;91594;York;May 9.
Moffett,Donald Mifflin;--Ada A. Marr;55716;Conway;Mar.12.
Moffett,Edward;--Cathrine Stafford ;75713;Phila;May 5.
Moffett,Frederick E;--Mary Anna McCash;196415;Oil City; Nov.18.
Moffett,John R;--Edna G. Mobaugh;130769;Finding Rights; July 8.
Moffett,Robert R;--Isabella K. Hall;219066;Phila;Dec.10.
Moffett,Ruth E;--Lula E. Davis;84983;Beaver;May 16.
Moffett,Thomas F;--Myrtle Pursell;189196;Bristol;Nov.2.
Moffett,Thomas H;--Mary V. Blee;31834;Phila;Feb.3.
Moffit,Helen E;--Nellie Edge;47566;Alleg.Co;Mar.1.
Moffit,Michaell;Anna Mangan;120385;Carbondale;July 9.
Moffitt,Allen;--Mildred F. Moffitt;64156;Rochester;Apr.11
Moffitt,Charles D;--Helen M. Eyer;27781;Tyrone;Feb.2.
Moffitt,Florence E;--Sarah A. Bateman;53353;Phila;Feb.23.
Moffitt,Leonard E;--Rebecca Leonard;228362;Phila;Dec.27.
Moffitt,Mary E;--Loretta Irbing;28828;Wilkes Barre;Feb.4.
Moffitt,Mary E;--Loretta Irving;28826;Wilkes Barre;Feb.4.
Moffitt,Paul P;--Mary Delpha;157787;Wash.Co;July 24.
Moffo,Francesca Guiseppina;--Porvidentia Anselmo;42826; New Castle;Mar.19.
Moffo,Frank;--Mary Dellia;72458;Phila;Mar.29.
Moffo,Jennie M;--Theresa Pallante;113262;Phila;July 2.
Mogaj,Ignacz;--Poli Povlurec;136254;Phila;July 29.
Mogan,Bernedine;--Landie Nowacke1;117540;Pgh;June 29.
Mogan,Francis;--Elizabeth Runnermann;182929;Pgh;Oct.6.
Mogan,Maria Nicola;--Rose Esposito;72311;Phila;Mar.23.
Mogare,Simon;--Marie Mogare;70466;Phila;Apr.17.
Mogel,--;--Effie McGee;45876;Ind.Co;Mar.28.
Mogel,Elliline M;--Annie C. Miller;212013;Pitcairn;Nov.29.
Mogel,Florence Ethel;--Katie Stoudt;128270;Berks Co; July 11.
Mogel,Geraldine H;--Hazel Emma List;57875;Erie;Apr.26.
Mogel,Grace A;--Carrie Hafer;180696;Sunbury;Spg;Oct.26.

Michael D. Mohanco - M. Farns - 8-14-18 - LACKA - 146131
Helen Sophie Molchaney - S. Fatarsky - 6-13-18 - Lehigh CO
98312-18

Kogel,Grace A;--Carrie Hafer;180696;Sunbury Spg;Oct.26.
Kogel,Grace H;--Clara Gruber;44451;Reading;Mar.29.
Kogel,Grace H;--Annie M. Steinmetz;147490;Montg.Co;Aug.1
Kogel,Marion;--Emma Wengert;182067;W.Reading;Oct.30.
Kogdski,--;--Mary Kolpa;64271;Reading;Apr.21.
Koghikor,Mike;--Annie Sryslke;221370;Phila;Oct.17.
Kogilnicki,--;--Rozalia Kuprewicz;10232;Northd.Co;Jan.6.
Kogle,--;--Martha Gunter;122952;Blair Co;July 24.
Kogle,Joseph J;--Grace Bartlebaugh;137082;Huntingdon Co;
Aug.23.
Kogle,Olive;--Lona S. Jewart;198236;Ind.Co;Nov.10.
Kognasky,Mary C;--Katie Macala;141375 ;Fay.Co;Aug.15.
Kognet,Helen E;--Berna Albright;177090;Westmd.Co;Oct.4.
Kognet,Wilma H;--Ruth Baker;172266;Somerset Co;Sept.29.
Kognosky,Louis;--Louisa Kognoskics;23604;Mt.Carmel;Feb.2
Kogridge,Rena H;--Myra J. Auther;28165;Susquehanna Co;
Feb.20.
Koguet,Thelma L;--Minnie Henry;204666;Somerset Co;Dec.30.
Kogul,Harvey;--Rose Kohn;--136256;Phila;July 29.
Kogus,--;--Anna Kalick;182970;Pgh;Oct.16.
Kohaffy,Marion G;--Lena M. Brockley;230428;Chambersbg;
Dec.29.
Kohalsky,Pelogni;--Mary Servata;117771;Armstrong;July 11.
Kohan,Francis J;--Mary Lawson;161763;Del.Co;June 19.
Kohan,James;--Alice McGovern;219204;Phila;Dec.17.
Kohan,John;--Lucy I. Riley;54424;Ashley;Apr.22.
Kohan,Joseph F;--Margaret McGee;113312;Phila;July 9.
Kohan,Marguerite H;--Marguerite H. Muldorn;93438;Phila;J
June 11.
Kohan,Mary;--Catherine Hafter;193078;Hazleton;Nov.7.
Kohan,Thomas A;--Agnes Dudus;225540;Chester;Oct.7.
Kohan,Thomas F;--Agnes Dudns;171863;Chester;Oct.7.
Kohan,Thomas P;--Anna C. Curley;31784;Phila;Feb.4.
Kohaney,--;--Lottie Mitchell;166202;Clarion Co;Aug.26.
Kohar,Ralph;--Helen Pipka;157415;Fay.Co;Sept.14.
Kohariba,George;--Helen Cyipbak;89910;Alleg.May 19.
Koharter,--;--Gertrude Bankus;202902;Berwick;Dec.17.
Koharter,Martha Leona;Susan Langley;126578;Hanticoke;
July 27.
Koher,Karlman;--Annie Czur;89511;Bethlehem;May 28.
Kohinars,Philomena;--Rose Vecchir;141887;Hays;Mar.15.
Kohire,--;--Melta McElphatric;205829;Erie;Dec.6.
Kohl,--;--Maud Kohl;197261;Reading;Nov.13.
Kohl,Pearl S;--Dora Cooper;14936;Phila;Jan.21.
Kohl,Rosina;--Marie Thenstein;219205;Phila;Dec.17.
Kohler,--;--Bessie M. Myers;195696;Cumb.Co;Oct.29.
Kohler,Dorothy C;--Bessie M. Brill;145433;N.Holland,Aug;
Aug.14.
Köhler,Helen E;--Bertha L. Eckenrode;191872;Ephrata;
Nov.19.

Mohn, Dorothy - Hedwig Tecklenburg 233506
Reading Oct 13 Frederick Roy

Mohn - Helen Flora - Edmund E. Dollhopf
11° 429 - Allegheny Co. - June 29

Mohler,Helen E;--Bertha L. Eckenrode;191872;Ephrata; Nov.19.
Mohler,Irvin;--Anna Royer;28203;Terre Hill;Feb.22.
Mohler,Jane;--Emma B. Staving;202460;Bellevue;Nov.13.
Mohler,John L;--Elizabeth L. Kull;21176;Hbg;Feb.13.
Mohler,Richard E;--Mary Starges;39702;Highspire;Mar.20.
Mohler,Sara A;--Sallie Brandsdorfer;64663;Richland; Apr.12.
Mohn,--;--Helen M. Meidhamer;111265;Wormleysburg;June 24.
Mohn,Fredrick;--Erma Brown;40770;Lebanon;Mar.25.
Mohn,George;--Susan Krell;214971;Tamaqua;Dec.2.
Mohn,Grace M;--Estella Strohl;157686;Beth;Sept.15.
Mohn,John R;--Lillian Kessler;208415;Jersey Shore;Nov.29.
Mohn,Ruth E;--Emma Stoner;174852;Hazleton;Oct.7.
Mohnack,Peter;--Annie Nickluck;132850;Pgh;Aug.26.
Mohnacs,Annie;--Eva Popalak;185060;Phila;Oct.15.
Mohnar,David;--Emma Penter;8781;Rarkin;Jan.16.
Mohney,Clifford;--Mary Watterson;143205;Forest Co;July 7.
Mohney,David E;--E. Rebecca Harviger;189510;Jeff.Co;Nov.2.
Mohney,Dorothy Bell;--May B. Edwards;64079;Parnassus; Mar.26.
Mohney,Melvin M;--Blanch A. Schobert;88282;Reynoldsville; May 16.
Mohney,Ross;--Ruth Ross;120971;DuBois;July 23.
Mohnez,Ganor;--Maria Balaj;160511;Northamp.Co;Sept.6.
Mohnshine,LeRoy V;--Sallie Sheffy;16492;Lebanon Co;Feb.3.
Mohr,--;--(S.B.)--Florence Durn;206267;Lthp.Co;Dec.13.
Mohr,--;--(S.B.)--Florence Durn;206268;Lthp.Co;Dec.13.
Mohr,--;--Gertrude M. Harlor;98325;Allentown;May 31.
Mohr,--;--Nellie Reinhard;128846;Lehigh Co;July 9.
Mohr,--;--Daisy M. Miller;90277;Lehigh;Co;May 25.
Mohr,--;--Ellen M. Bartholomew;54316;Allentown;Apr.20.
Mohr,--;--Annie Derr;188694;Allentown;Nov.4.
Mohr,Arlene;--Hattie Brey;191938;Emaus;Nov.12.
Mohr,Charles A;--Bertha A. Weaver;188768;Allentown;Nov.5.
Mohr,Charles F;--Erna O. Root;134710;Phila;Aug.1.
Mohr,Charles G;--Nettie Cunningham;131981;York;July 14.
Mohr,Dorothy M;--Lucy Masse;59767;Armstrong;Co;Apr.15.
Mohr,Dorris D;--Mary Cassidy;76798;Phila;Jan.12.
Mohr,Eunice G;--Mary E. South;6428;Alleg.Co;Jan.28.
Mohr,Frederich H;--Viola Wilcox;231736;Phila;Nov.17.
Mohr,George D;--Lila Greenwood;145235;York Co;Aug.18.
Mohr,Harry;--Myrtle Painter;123726;Armstrong;Co;July 2.
Mohr,Harry W;--Bessie Eberlie;75789;Phila;May 6.
Mohr,Harvey T;--Cora O. Frantz;34169;Allentown;Mar.26.
Mohr,Lena C;--Emma L. Reinhard;18591;Lehigh Co;Feb.21.
Mohr,Marie E;--Susan M. Schantz;121998;Lehigh Co;July 17
Mohr,Richard F;--Ella A. Fegley;141011;Emaus;July 2 6.
Mohr,William;--Mary Potts;202647;Berks Co;Dec.24.

Mokritch, Julia — Veronica Doagerska
131561 Luz. Co. June 10

Mohr,William;--Mary Potts;202647;Berks Co;Dec.24.
Mohrar,Maria;--Katherine Balcik;19139;Fay.Co;Jan.19.
Mohrbach,Josephine;--Mary Mace;82727;Alleg.Co;May 10.
Mohrey,Evelyn M;--Bessie Mohrey;43278;Northampton;Mar.5.
Mohrey,Harold J;--Gertrude L. Let;246011;Northampton;
Mohrey,Harold J;--Gertrude L. Let;24691;Northampton;Jan.
Jan.22.
Mohrfeld,Warren R;--Bessie M. Frank;75767;Phila;May 16.
Mohring,George W;--Estella Mohring;192260;Fountain Hill;
Nov.28.
Mohring,Robert A;--Norra M. Meinberg;1477 20;Scranton;
Aug.4.
Moitchell,Eva;--Fannie Lipies;231893;Phila;Dec.1.
Moidel,Arnold;--Esther Stone;117535;Pgh;June 30.
Moidel,Bernard;--Leah Barad;30009;Pgh;Feb.24.
Moidel,Jerome;--Esther Leran;49349;Pgh;Mar.5.
Moilenan,Manna;--Lydia Mustonen;219178;Phila;Dec.13.
Moiocco,Thomas;--Concetta Cecco;51734;Phila;Mar.10.
Moir,Elsie A;--Anna Uhler;72341;Phila;Mar.26.
Moir,George W;--Clara B. Witz;216142;Warren;Oct.23.
Moir,Janet B;--Margaret M. Gregor;116766;Pgh;July 14.
Moir,Janet B;--Margaret M. Gregor;116766;Pgh;July 14.
Moisey,James B;--Sue Timko;86908;Osceola Mills;May 26.
Moist,--;--Mary Riling;97994;Altoona;June 14.
Moist,--;--Sarah B. Ronk;144726;Mifflin Co;Aug.19.
Moist,--;--Sarah E. Miller;195173;Mifflin Co;Nov.19.
Moist,--;--Naomi McKinney;175942;Mifflin Co;Sept.18.
Moist,Pearl A;--Edith M. Taylor;105184;Mapleton;June 19.
Moist,Walter E;--Dora Brodbenner;129725;Sunbury;July 16.
Moisto,Jos phine;--Mary Alonica;99175;Bridgeport;May 28.
Moivan,--;--(S.B.)--Annie Dokman;68619;Pgh;Apr.7.
Mojeneska,Agnes;--Stella Chunroski;107920;Delaware;
June 19.
Mojewski,--;--Wanda Zoltowski;134584;Phila;Aug.13.
Mojlar,Anna;--Suse Tiscinsby;7225;Westmd.Co;Jan.24.
Mojo,Charles C;--Edna M. Fry;108981;Sharon;May 26.
Mojsena,Anisa;--Anisa Anofsojova;58883;Homestead;Apr.14.
Mokan,Bridget;--Agnas Grib;141510;Forest Cy;July 31.
Mokaski,Mary;--Lizzie Bone;215128;Camb.Co;Oct.26.
Moken,Leonard D;--Susie Michaels;47819;Winton;Jan.7.
Mokolowsky,Amale M;--Mary Bobniz;180460;St.Clair;Oct.16.
Mokran,Mary E;--Mary A. Zimmerman;137527;Brackenridge;
Aug.21.
Mokrzycki,John;--Mary Dulemba;49455;Pgh;Mar.1.
Molamisuna,Joseph;--Anna Negno;75854;Phila;May 11.
Molamur,David;--Rebecca Dodis;113127;Phila;July 16.
Molandra,Amillo;--Mary Catti;113231;Phila;July 1.
Molanoski,Julia M;--May D. Molanoski;197931;Sayre;Nov.1.

Molesevich-Catherine-Mahon Waszembiak-104561-North'd Co 6/23

Moleski, Cecilia - Mary Kratchman - 233371 Kingston May 6

MOLESKI, HELEN - MARY KRUIL - WASH 4/8 55618-18

Molar,Henrtz;--Merino Zarik;196484;Palmerton;Nov.10.
Molari,John H;--Nicoletto Donolo;101727;Exeter;June 10.
Molaska,Matilda;--Mary Rodger;207630;Ind.Co;Dec.5.
Molaskie,Thomas;--Bertha Kramer;195226;Mt.Carmel;Nov.16.
Molatesa,Henry F;--Rosie A. Viola;1856;Chester Co;Jan.5.
Molcani,Hellen;--Veronica Kokoruda;161962;Johnstown; Sept.13.
Molcany,Albert;--Katie Meyer;158007;Lehigh Co;Sept.7.
Molcay,--;--Sophia Tatarsky;98312;Lehigh Co;June 15.
Molcen,Mike;--Mary Molczen;88960;Cambria Co;May 13.
Molchan,Anna;--Anna Harvanka;42558;Midland;Feb.24.
Molchan,Teressa;--Hellen Estocsin;63227;Alleg.Co;Apr.8.
Molchany,Hellen;--Suzana Zaher;39960;Johnstown;Mar.7.
Molchon,Mary;--Annie Kaynock;197070;Fay.Co;Oct.27.
Molczen,Vasko;--Anna Single;88970;Cambria Co;May 24.
Moldawer,--;--Rose Perlstein;184956;Phila;Oct.9.
Molde,Margaret;--Margaret Kline;178792;Reading;Oct.17.
Moldeck,John;--Clara Stepsick;86651;Schuyl.Co;May 19.
Moldoff,Copland;--Rose Gordon;155118;Phila;Aug.21.
Moldofsky,Isreal;--Rebecca Steinberg;72372;Phila;Mar.19.
Moldoran,Arelia;--Ravera Posta;--67064;West Homestead; Apr.6.
Moldovan,Vera;--Mary Popp;129533;Sharon;July 17.
Moldow,--;--Lubica Fillpack;167036;Steelton;Sept.13.
Moldowan,Jake;--Sadie Gross;209448;McKeesport;Dec.25.
Moldowano,Josephine H;--Mary Pointzinger;75717;Phila;May May 13.
Mole,Alice Estelle;--Stella Gallagher;116643;Pgh;July 30.
Mole,Carmela;--Maria Crapa;185121;Phila;Oct.3.
Mole,Harry B;--Stella Gallagher;116644;Pgh;July 30.
Molecki,--;--Anna R. Brzozowska;29958;Pgh;Feb.10.
Molek,Anna;--Mary Bonaszak;147710;Scranton;Aug.29.
Molek,Peter;--Ursula Kolosky;9796;Cambria Co;Jan.29.
Molekitis,Robert;--Lizzie Borbrecker;85696;Uniersville; May 14.
Molenda,--;--Helen Czerwinsky;80797;DuBois;May 26.
Molenok,Charley J;--Nellie Weidie;58300;Fay.Co;Apr.21.
Moler,--;--Bertha Ruth;80341;Coopersburg;May 1.
Moler,--;--Laura Keck;56595;Lehigh;Co;Apr.23.
Moleska,Francie;--Agnas Koval;113250;Phila;July 16.
Moleski,--;--(C.B.)-- Katie Mehall;194335;Westmd.Co; Nov.17.
Moleski,Pearl;--Anna Wisnewicz;151154;Kulpmont;Aug.27.
Moleskie,Francis;--Mary Orbesh;193771;Kulpmont;Nov.2.
Moleskie,Frances;--Frances Katkonesko;231155;Pittston; June 16(Mahanoy)
Molesky,--;--(S.B.)--Julia Rogekenas;225780;Exeter;Dec.18.
Molesky,Stella;--Mary Kozolousky;169111;Luz.Co;Sept.5.
Molesso,Evelyn;--Susie Shoko;106952;Port Vue;June 25.

molino Geraldine Ruth-Retta McElphatric-
Dec-6 200829-Erie Pa.
molino anny-Lina Sheo-Phila Dec-6-
23$076-

Molesy,--;--Lillie Clark;108037;Greene Co;June 23.
Molet,Hektor;--Martha Hersoom;130234;Tarentum;June 22.
Moletish,Katie;--Julia Moletish;143380;Dauphin Co;Aug.3.
Moletish,Mike;--Sappa Dabanka;104098;Dauphin;June 2.
Moleto,Cycylilia;--Mary Parnosko;177168;Mt.Pleasant; Oct.12.
Moleto,Tony;--Mary Wilson;12128;Woodlawn;Jan.9.
Moletoris,George;--Anna Kometz;181771;W.Barre;Oct.15.
Moletovis,Frances;--Mary Kochis;83694;Cambria Co;May 12.
Moletski,--;--Annie Moletski;149750;Vanderfrift;Aug.4.
Moletta,Katie;--Rachel Scarpine;36418;Carbondale;Mar.1.
Molette,Albert H;--Florence Burke;99956;Chester;June 20.
Molettin,Maria F;--Phelimina Minetti;162794;Lansdale; Sept.21.
Moletto,Despina;--Luigio Borps;123610;Westmd.Co;July 21.
Molgnaux,--;--Florence Remhart;84495;Sullivan Co;May 19.
Molicgko,Joseph;--Sarah Sevapina;171830;Clymer;Oct.12.
Molicheck,Helen;--Mary Brehum;60891;Westmd.Co;Apr.21.
Molicheck,Mary;--Mary Brehum;60892;Westmd.Co;Apr.21.
Molick,John;--Anna Balacha;105390;Mt.Carmel;June 10.
Molin,Fred;--Ida Peterson;33348;Armstrong;Co;Mar.31.
Molin,George F;--Milna Milliken;113093;Phila;July 18.
Molin,Harold;--Anna Van Loon;212356;Plymouth;Nov.28.
Molina,Jan;--Marya Wojcik;225227;Blair Co;Dec.31
Molinai,Frank;--Phillomena Fragati;125203;Carb.Co;July 25.
Molinar,Elizabeth;--Teresa Condoli;139218;Connellsville; Aug.13.
Molinaro,Sadie;--Lunechet;Matsura;15081;Phila;Jan.18.
Molinari,--;--Mary Griffan;209686;Wash.Co;Dec.11.
Molinari,John B;--Madaline Potanza;219175;Phila;Dec.13.
Molinaro,Frank;--Vinieyina De Sarro;131778;Wash.July 25.
Molinaro,John;--Mary Durya;53508;Carbondale;Apr.19.
Molinaro,Margaret;--Marystella Cerra;158600;Carbondale; Sept.15.
Molinaro,Pietro;--Angelina Molinaro;100234;Carbondale; June 7.
Molinaro,Raffaele;--Angelina Vonacci;204447;Carbondale; Dec.19.
Molinaro,Ralph;--Antonetta Molinaro;120387;Carbondale; July 14.
Molinaro,Tonino;--Concete Voto;93417;Phila;June 3.
Molinaro,Tony;--Mary Bonacci;100230;Carbondale;June 20.
Molinaroli,Joseph;--Rosa Clerici;34103;Ind.Co;Feb.27.
Molinda,Anna;--Anna Kava;123907;Johnstown;July 29.
Moline,Rosie;--Marie Coviti;209149;Potter Co;Sept.20.
Moliney,--;--Elenora Snyder;107977;Jefferson;June 13.
Moliney,--;--Rosella DeHaven;205735;Clarion Co;Dec.19.
Moling,--;--Martha James;138903;Clfd.Co;Aug.22.
Molino,Irene;--Ida Graziani;116762;Pgh;July 12.

Molish, Betty - Clara Busch - 155254 Phila - 8-30

Molitoris, George - Anna Kmetz - 181771 - Lug. C. 4/15

Anna P.

Molino,Mary;--Angelina Mugia;32035;Phila;Feb.28.
Molinowski,Adolw;--Franciszka Malinowski;102015;Fay.June June 11.
Molinowska,Agnes;--Mary Tuszinski;37943;Erie;Mar.24.
Molinowsky,--;--(S.B.)--Mary Ryznour;189041;Braddock; Oct.18.
Molinsky,--;--Cedor Spak;83253;Somerset Co;May 9.
Molisens,Alberto;--Mary Tunella;230308;Sheandoah;Oct.1.
Moliterno,Toney;--Millie Moliterno;123349;Haz;July 10.
Moliterno,Toney;--Millie Moliterno;12334 9;Haz.July 10.
Molitor,Karl;--Johanna Breck;188173;Leetsdale;Oct.25.
Molitoris,Albert;--Anna Yoros;195930;Luz.Co;Nov. 7.
Molitoris,Helen;--Susie Cherbanik;34902;Butler Co;Mar.20.
Molitts,Katie;--Francis Persha;163124;McKeesport;Sept.7.
Molitz,Rosa;--Marie Flubina;140506;Etna;July 4.
Molitza,--;--(S.B.)--Pauline Colanda;122287;Farrell; July 11.
Molizynsk,Nellie;--Petrunela Tustanoska;61922;Mount Carmel; Apr.26.
Moll,Anna R;--Annie Koller;193367;Berks Co;Oct.3.
Moll,~~Emma~~;--Bessie Butz;191945;Lehigh Co;Nov.25.
Moll,Eleanor Louise;--Elsa E. Snyder;55512;Bethlehem;Apr.20
Moll,Elizabeth;--Cara E. Dimming;101756;E.Greenville;June June 7.
Moll,Frances ;--Frances Lentz;155108;Phila;Aug.29.
Moll,Laura;--Hettie Koller;58224;Berks Co;Apr.12.
Moll,Micheal;--Mary Duracko;156675;Ashley;Sept.26.
Moll,Paul H;--Cecelia Brunner;173560;Easton;Oct.5.
Moll,Philip;--Rose Jacoby;43218;Nazareth;May 30.
Molla,Joseph;--Felice DeRosa;75751;Phila;May 6.
Mollahan,Joseph;--Elizabeth Murray;131449;Wilkes Barre; July 4.
Mollard,Elsie M;--Mary A. Stone;213705;Summit Hill;Nov.2.
Mollard,Herbert H;--Omiela Joley;38481;Fay .Co;Mar.23.
Molle,Joseph E;--Mary Nichols;225618;Charleroi;Dec.6.
Molleker,Jessie;--Nellie Budgun;37197;Dickson City;Mar.17.
Moller,--;--Olive Russell;230689;Alleg.Co;Feb.7.
Moller,--;--Olive Russell;230689;Alleg.Co;Feb.7.
Moller,Walter E;--Margaret Adams;1444;Bethlehem;Jan.15.
Mollica,--;--(S.B.)--Libretto DeHase;40647;Susquehanna; Mar.2.
Mollica,Carmela;--Catterina Ceravolo;60214;Jeannette; Apr.7.
Mollica,~~Rosario~~ Russell;--Marianna Vassallo;131591;Emsport;July 23.
Mollica,Rosie;--Josephine Ortasic;138860;Clfd.Aug.4.
Mollick,Thomas H;--Mary Graga;82217;Freeland;May 7.
Mollick,Wad yataw;--Tekla Kasianozak;81294;Alleg.Co;May 4.
Mollinier,Antonetta;--Millie Mingle;23668;McAdoo;Feb.12.

Mollish, Jack James; Wehalock, Helen; Hunt. Co #31,
6/10/18 — 99044
Molloy, Edmond - Mary Reid. 231444 Phila Feb 2

MOLNAR, ANDREW S - J. HORHNULK - VENANGO 10/5 178085-18

SUSAN J. MOLNAR - M. MARZONA -
Jeff Co. - 63771-18 - 4-20-18

Rosalie Molnar - Kathleen Laczjak - Westm'd, Co.
166775 - 9-25

Mollinier,Antonetta;--Millie Mingle;23068;McAdoo;Feb.12.
Mollish,--;--Anna Keller;120540;Somerset Co;June 10.
Mollo,Charles D;--Augusta Mollo;207612;Ind.Co;Sept.25.
Mollo,Maria R;--Angelina Franco;95316;Phila;May 22.
Molly,Laura;--Alice Brown;213662;Spangler;Dec.16.
Molloy,Ruth;--Ruth E. Davis;204144;Chester;Dec.8.
Molloy,Thomas Augustus;--Marie H. Haines;77576;Phila; Apr.27.
Molmaro,Armenia;--Rosnilda Vetale;19396;Fay.Co;Feb.17.
Molmer,--;--(S.B.)--Katie Gross;126250;N.Braddock;July July 7.
Molly,Albert W;--Mabel Rue;93496;Phila;June 10.
Molly,Rosa;--Mary Sinuka;67058;Alleg.Co;Apr.13.
Molna,Lizzie;--Lizzie Matnac;19286;Westmd.Co;Feb.4.
Molnair,John;--Julia Gazdog;179869;Daup.Co;Oct.15.
Molnan,--;--Mary Molnan;34527;Brackenridge;Mar.30.
Molnar,--;--(S.B.)--Julia Gardag;9911;Dauphin Co;Jan.26.
Molnar,--;--(S.B.)--Margaret Felitsky;226528;Alleg.Co;Dec. Dec.23.
Molnar,--;--(S.B.)--Elizabeth Sabol;160485;Luz.Co;Sept.29.
Molnar,Adam;--Ida Cugi;90439;Vintondale;May 4.
Molnar,Alexander;--Marto Suxon;208229;Johnstown;Dec.24.
Molnar,Eva;--Anni Kismaj;34528;Brackenridge;Mar.29.
Molnar,Helen;--Susie Bohan;212640;Rankin;Dec.2.
Molnar,Helen M;--Bessie Kolenec;78648;Braddock;May 25.
Molnar,Helena;--Helena Sikora;103610;Johns town;June 20.
Molnar,Irena;--Julius Avanyor;22915;Alleg.Co;Feb.12.
Molnar,Irerka;--Mary Simon;180362;Beth S. Oct.23.
Molnar,Irman;--Anne Gaspar;203690;College Hill;Dec.10.
Molnar,Jeq;--Irene Megyesi;90575;Windber;May 1.
Molnar,Joe;--Mary Gyenes;145032;Monongahela;July 21.
Molnar,John;--Barbara Mesaros;11287;W.H mestead;Jan.27.
Molnar,John;--Zuzanna Szakacs;182961;Pgh;Oct.14.
Molnar,Joseph;--Helen Varga;163129;McKeesport;Sept.3.
Molnar,Joseph;--Helen Ragey;6211;McKeesport;Jan.26.
Molnar,Joseph;--Mary Bartha;18819;Cassandra;Feb.15.
Molnar,Julia;--Rosie Francis;20906;Homestead;Feb.11.
Molnar,Catherine M;--Margarett Loth;116732;Pgh;July 1.
Molnar,Margaret V;--Susie Sadouski;171239;Beth;Oct.27.
Molnar,Mary;--Catherine Barlik;2816;Fay.Co;Jan.19.
Molnar,Rosy;--Katie Lacipak;166775;Westmd.Co;Sept.25.
Molnar,Rozor;--Elizabeth Parztor;12973;Pgh;Jan.13.
Molnar,Sophia M;--Susie Vargo;212218;Fay.Co;Dec.4.
Molnar,Stefi;--Veronica Molnar;129827;Beth;July 7.
Molnar,Stephen;--Mary Somody;212256;Jeff.Co;Dec.14.
Molnar,Steve;--Julia Kuhlan;104562;Marion Hghts;June 22.
Molnar,Susie;--Mary Marrona;63771;Jeff.Co;Apr.20.
Molnar,Wilma;--Julia Szinko;226907;Vintondale;Dec.21.
Molner,Ellen;--Mary Kovach;179673;Cambria Co;Oct.7.

See Nolter ←

Catherine Molter - Eva Merkoffer -
Phila, - 185023 - 10 - 17

See - McLusky Co

Kathryn Molusky - J. Moletish - 8-3-18 - Wico Dauf
143380

Dolner,Ellen;--Mary Kovach;179673;Cambria Co;Oct.7.
Dolner,John George;--Margaret Dolner;101184;E.Pgh;June 17.
Dolnick,Abraham;--Lena Postilnick;15045;Phila;Jan.7.
Dolnok,--;--Barbara Alexy;171229;Beth;Oct.21.
Dolodesky, Matthew;--Anna Mikus;64847;Scranton;Apr.21.
Doloff ,Martin;--Polina Musenker;187393;Phila;Sept.20.
Dolokatch,Helen;--Mary Holondak;44397;Rankin;Mar.7.
Doloncheck,--;--Helen I. Dennis;24649;New Milford;Feb.25.
Dolonko,--;--Nancy Kunopalski;179335;Scranton;Oct.19;
Dolonek,Mary;--Rose Klymajszn;75814;Phila;May 17.
Doloney,John P;--Genevieve Bender;30006;Pgh;Feb.23.
Doloni,Elena;--Asundo;Desandei;42062;Milton;Mar.25.
Dolonoski,Frances;--Roberta Chappe;1390;Montg.Co;Jan.29.
Dolony,Paul T;--Kathryn M. Ford;15042;Phila;Jan.2.
Dolora,Teresa;--Rosa Macri;75730;Phila;May 4.
Dolosh,Agnes;--Barbara Nag ;214900;Taylor;Dec.5.
Dolosh,Michael;--Anna Mackal;140152;Dunmore;Aug.11.
Doloskey,Mary;-- ary Kruil;55618;Washington Co;Apr.10.
Doloski,--;--Susn Bargosh;173898;Luz.Co;Oct.21.
Dolosko,John;--Mary Manes;159367;Donora;Sept.5.
Dolosky,--;--Annie Locartis;198001;Cumb.Co;Nov.20.
Dolovienaky,Samuel;--Annie Libert;118083;Allentown;July 6.
Dolowidlak,--;--Mary Paris;11815;Luz.Co;Jan.1.
Dolski,John;--Karoline Steliga;93352;Phila;June 19.
Dolsof,Harry B;--Pearl Ettinger;224119;Phila;Nov.20.
Dolt,Frederick;--ErmaAshbaugh;89947;Turtle Creek;Apr.19.
Dolter,--;--Mary Maghofer;185028;Phila;Oct.17.
Dolter,Barbara M;--Bessie L. Paul;227076;Tmspt;Dec.27.
Dolter,Barnard;--Stella Maslo;85598;Nthd,Co;May 21.
Dolter,Doris A;--Mary A. Torpyn;123577;Wayne Co;July 9.
Doltern,--;--(S.B.)--Gertrude Card;2919;Danville;Jan.30.
Dolters,Geraldine L;--Margaret Boker;229377;Altoona;July July 11.
Doltina,Alice;--Ermina Anonia;65102;Westmd.Co;Apr.9.
Dolton,John N;--Catherine M. Wolf;59562;Somerset Co;Apr.6.
Doluski,Edward;--Marion Brennon;80627;Duryea;May 18.
Dolusz,Mary (S.B.)--Alberta Laberach;70495;Phila;Apr.1.
Dolvic,William A;--Edith Everle;201516;Pgh;Nov.27.
Dolwsky,Annie;--Mary Nickofor;78900;Butler Co;May 19.
Dolyneaux,Edith M;--Ruth Strasser;29993;Pgh;Feb.20.
Dolyneaux,George C;--Edith E. Boyle;204628;Montg.Co; Dec.13.
Dolyneaux,Glen E;--Margrett Biller;7403;Bradford;Co; Jan.23.
Dolyneaux,Mary R;--Mary Crerand;26606;Swissvale;Jan.2.
Dolyneaux,Silos D;--Sara Lowtelle;108532;Sayre;June 4.
Dolytaris,John;--Mary Kiwatek;99106;Blakely;June 23.
Dolz,John E;--eannetta Kilgour;134712;Phila;Aug.5.

Monachello, William Joseph - Leonarda Caro 2-7 Bristol
~~Monaco A~~

Divinia

Peter Manaco - 9/10 - Phila - 155203
G. Chiappetta

Homcilovic,David;--Sophia Vuckovirch;230780;Johnstown; ~~Feb.1.~~

Homcilovic,David;--Sophia Vuckovirch;230780;Johnstown; Feb.1.

Homcilovich,Peter;--Annie Bedick;177906;Westmd.Co;Aug.15.

Homer,--;--Anna Stanka;184976;Phila;Oct.14.

Homier,--;--(S.B.)--Lyde B. Boos;962266;Pgh;June 23.

Homisaey,John;--Anna Schwinda;134742;Phila;Aug.4.

Homper,James T;--Loretta Leonard;132872;Pgh;Aug.2.

Homper,James T;--Loretta Leonard;132872;Pgh;Aug.2.

Hompier,Margaret E;--Margaret Stewart;151954;Pgh;M. S. Sept.17.

Homyer,--;--(S.B.)--Orpha B. Rhoades;65103;Westmd.Co;Apr. Apr.22.

Hon,Frank;--Hilda Hon;116721;Pgh;July 3.

Hona,--;--(S.B.)--Sallie Hona;36567;Conshohocken;Feb.12.

Hona,Agnus;--Frances Honaet;148468;Swoyersville;Aug.19.

Honac,Julia;--rances Diplosta;195582;Midland;Oct.26.

Honaca,Maddaline;--Mary Romano;150633;Easton;Aug.5.

Honacello,Joseph V;--Angelina Diplacido;173303;Erie;Oct. Oct.24.

Honacello,Rosa;--Dora Decereo;81492;Erie;May 3.

Honachella,Giovanni;--Rosa Revo;34784;Bristol;Mar.10.

Honaco,--;--Lizzie Frasizos;199159;Fay.Co;Nov.1.

Honaco,--;--Mary Padace;84578;Westmd.Co;May 31.

Honaco,Antonio;--Clementine DiMardo;72412;Phila;Mar.20.

Honaco,Arante;--Flora Donrelio;9592;Sykesville;Jan.4.

Honaco,Charles;--Jennie Cresettelli;122076;Easton;July 11.

Honaco,D[illegible]Elvira Deantrea;36671;Washington Co;Mar.21.

Honaco,Elmer William;--Desolina Rossi;175554;Joanette; Oct.9.

Honaco,Francesco;--Marianna Parpagnono;53406;Phila;Feb. Feb.18.

Honaco,Lawrence;--Jenny Legg re;14909;Phila;Jan.31.

Honaco,Louis A;--Lena Fera;139468;Conshohocken;Aug.4.

Honaco,Margherita;--Antonia Incardona;232178;Phila;Mar.9.

Honaco,Oreste;--Angiolina Ligonori;217328;Pgh;Dec.5.

Honaco,William;--Maria Coscia;~~1444 17~~;Marcus Hook; 144417 July 25.

Honagahan,David R;--Frances Harris;75803;Phila;May 23.

Honaghan,--;--Annie Blanc;Fay.Co;Nov.7;194948.

Honaghan,Agnes;--Agnes Cardin;10454;Shenandoah;Jan.8.

Honaghan,Anna;--Mary T. Norman;220351;Phila;Sept.27.

Honaghan,Anthony;--Veronica Cuzekewicz;214316;Shenandoah; Dec.6.

Honaghan,Betty;--Elizabeth Shay;131116;West Chester: June 23.

Monaghan,Catherine;--Nellie Cuff;113234;Phila;July 5.

Honaghan,Helen;--Catharine Haggerty;224034;Phila;18.

Monahan, William - Sarah O'Brien 230310
Schyl Co. Dec 7

Monaghan,Hugh P;--Anna Monaghan;113119;Phila;July 17.
Monaghan,John;--Sarah V. Gillespie;76965;Phila;Mar.26.
Monaghan,Margaret J;--Ella Sharkey;223952;Phila;Nov.4.
Monaghan,Mary;--Sarah Monaghan;53773;Schuyl.Co;Mar.10.
Monaghan,Mary B;--Catherine Freil;223951;Phila;Nov.6.
Monaghan,William K;--Kathryn A. Mathien;54457;Montg.Co; Mar.31.
Monahan,--;--(S.B.)--Kathryn Gaughan;137389;Schuyl.Co; Aug.15.
Monahan,--;--Catharine Murray;64862;Scranton;Apr.9.
Monahan,--;--Mary Kannie;187191;Phila; Sept.30.
Monahan,--;--Sarah OBrian;230310;Schuyl.Co;Dec.7.
Monahan,Ann;--Margaret Clark;117837;Altoona;July 9.
Monahan,Anna M;--Anna P. Gates;20629;Cambria Co;Jan.27.
Monahan,Catherin;--Sadie McShea;15145;Phila;Jan.5.
Monahan,Delores;--Mary Tinesty;183006;Pgh;Oct.26.
Monahan,Dorothy E;--Amelia B. Kuth;130378;Fay.Co;July 19.
Monahan,Francis;--Josephine Barcis;134741;Phila;Aug.3.
Monahan,Genevieve;--Catherine Keegan;153320;Phila;Sept.4.
Monahan,Gerard;--Cecilia Bonner;29998;Pgh;Feb.21.
Monahan,Grace;--Beatrice Jones;193060;Hazleton;Nov.19.
Monahan,John;--Elizabeth Williams;115520;Phila; June 13.
Monahan,John;--Margaret M. Hurley;104637;McKeesport;June June 17.
Monahan,Margaret M;--Elizabeth Cursan;227564;Phila;Oct.22
Monahan,[illegible]R;--Elizabeth Carberry;113232;Phila;July July 1. Sara Agnes
Monahan,Marie;--Elizabeth Williams;115519;Phila;June 13.
Monahan,Martin;--Anna Hall;109326;St.Clair;June 9.
Monahan,Mary;--Anna Flemming;199342;Tremont;Nov.12.
Monahan,Regina M;--Rose Monahan;182920;Pgh;Oct.2.
Monahan,Thomas;--Nellie O'Neill;187379;Phila;Sept.22.
Monahan,William;--Julia Heller;27157;Stroudsburg;Feb.24.
Monar,Kalos;189747;Wash.Co;Nov.18;Katie Kalos.
Monarca,Giacorna;--Theresa Rabbai;39220;Clfd.Co;Mar.13.
Monardo,Donimick;--Carmina Bonacco;742;Braddock;Jan.16.
Monasiskis,Gus;--Mary Schwille;151914;Pgh;Sept.25.
Monasky,Michall;--Anna Pritoka;19332;Monora;Feb.15.
Monastaire,Manuel;--Sophia Baske;119416;Wash.Co;July 3.
Monastero,Alfonso;--Calogero Adeno;106357;Norristown; June 11.
Monastero,Calogero;--Maria Tornetta;106367;Norristown; June 20.
Monastero,Calogora;--Paola Catagnano;211382;Norristown; Dec.22.
Monastero,Mary S;--Frances Stantangelo;7746;Norristown; Jan.25.
Monasterski,Joe;--Annie Eseracki;8352;Phoenixville;Jan.25.

SEE
MOONEY

Monastersky,Minoslava;--Cornelia Chakofka;227743;Phila; Nov.27.
Monasto,Petro;--Guilia Chiappetta;155203;Phila;Aug.10.
Monat,James A;--Catherine Campbell;221412;Phila;Oct.18.
Monath,Isabella G;--Minnie O. Porter;170968;Fay.Co;Oct.3.
Monbura,Josephine;--Marie Juliana;116733;Pgh;July 1.
Monbura,Josephine;--Marie Juliana;116733;Pgh;July 1.
Monce,--;--Mary Thivers;205997;Erie;Co;Dec.25.
Moncenolo,Mari D;--Dewina Tucela;125979;Marianna;June 23.
Monchak,--;--(S.B.)--Annie Michrina;158583;Ind.Co;Aug.9.
Monchinelli,Lucy;--Jennie Powletti;231161;Clinton;July 27.
Monciello,Guiseppe T;--Maria Fontanella;159259;Dunmore; Sept.1.
Moncini,--;--Maria Toci;6227;Monessen;Apr.9.
Monck,--;--Name Mawkinney;43671;Oil City;Feb.1.
Monco,Santi;--Mary Carra;179110;Jeff.Co;Oct.6.
Moncos,Sarrah;--Elizabeth Angelet;137903;Camb.Co;Aug.7.
Moncusa,Vincenza;--Rosie Cosetta;71542;Phila;Feb.20.
Monczewska,Genoweffa;--Veronika Bartkowiak;27039;Sugar Notch;Feb.12.
Mond,Louise;--Fannie R. Lorbaugh;200435;York;Nov.11.
Monda,Frank;--Josephine Arno;158124;Cambria;Sept.3.
Mondaro,--;--Antonetta Occhibovo;164538;N.Castle;Sept.7.
Monday,May E;--Rebecca Gotchell;190152;Coatesville;Sept. Sept.28.
Mondaymore,Francis;--Rosaline Ambrosia;31857;Phila;Feb.3.
Mondel,Margaret;--Mary Katchmer;202863;Carb.Co;Nov.27.
Mondello,Eleanor M;--Amy Morrow;208629;Leechburg;Dec.7.
Mondett,Domenik;--Sezabt;Ayerlin;53901;Alleg.Co;Apr.5.
Mondi,Peter;--Quintalina Piccari;98723;Bristol;June 4.
Mondick,John;--Helen Stevi;172335;Cha leroi;Oct.13.
Mondics,Peter Ernest;--Esther Lajas;26515;Springdale; Feb.28.
Mondo,Peter;--Angalina Gangerni;6768;Mapleton Depot; Jan.3.
Mondok,Emery;--Viola Vargo;6239;McKeesport;Jan.20.
Mondok,Mike;--Annie Batcho;229793;Clfd.Co;Oct.8.
Mondovitch,Helen;--Elizabeth Vulga;107849;Bucks Co;June 19 June 19.
Mondros,Sybil;--Lena Harris;219242;Phila;Dec.18.
Mondro,Joseph;--Mary Hanczak;8095;Olyphant;Jan.4.
Monds,Can Allen;Mary Monds;179742;S. College;Oct.27.
Mondyk,Chalij;--Julia Mondyk;119399;Bentleyville;July 22.
Mondzak,Anna;--Anna Hoffman;107498;Beth;Sept.1.
Mone,--;--Katie Miller;19328 3;York Co;Nov.25.
Mone,Carmna;--Speranya Mercello;62537;New Castle;Apr.3.
Mone,Luigi;--Annina Castrillo;42922;Law.Co;Mar.13.
Moneck,Catharine;--Anna Yoncerick;78254;Allentown;May 31.
Moneghan,Francis J;--Sarah McGonigle;32013;Phila;Feb.14.

Mongelluzzo, Anthony Salvadore — Filomena Moluzzi ~~[illegible]~~
120232 Connellsville 7-22
Mongiello-Joseph T. Mary Fontanella 159259 Scr: 9-1

Mongone, Cristino N. Madeline Marazone: 219032: Phila: 12/25.

Monein,John;--Josephine Sachomagone;100401;Washington; June 30.
Monell,Andrew;--Catherine Carlomano;123376;Luz.Co;July 14.
Monell,Catherine;--Lenora Flannigan;221413;Phila;Oct.28.
Monelli,Louis;--Coffo Florestina;146991;Armstrong Co; Feb.15.
Monelli,Zelma;--Christine Meschaulli;230261;Old Forge; Nov.2.
Monento,Magdolene;--Jessamine Catino;146831;Northamp.Co; Aug.24.
Moner,Wilma;--Esther Vajda;28317;Windber;Feb.13.
Moness,Marvin;--Leah Holtzman;221449;Phila;Oct.27.
Monesch,Francis H;--Meta Kettenborn;79380;Bethlehem; May 29.
Moneta,Annie;--Teogorka Skarlosk;190868;Coaldale;Nov.11.
Monetic,Ida;--Eva Curland;152343;Pgh;Sept.20.
Moneto,Rose;--Angelina Calotso;75750;Phila;May 6.
Money,Frank K;--Emma P. Kline;93287;Phila;June 13.
Monoza,Drico;--Mary Grandonetto;153257;Phila;Sept.11.
Monford,Helen;--Bertha Roetenberg;75825;Phila;May 20.
Monfort,Don A;--Hazel E. Sage;125277;Meadville;July 1.
Monfredi t,Asuttina;--Angeline Sock;142684;Arm.Co;Aug.14.
Mong,--;--Maggie Hariswalt;3249;Clarion Co;Jan.31.
Mong,Doloris S;--Minerva Searle;132015;York;July 23.
Mong,Elwood E;--Maud Geiselman;91677;York;May 28.
Mongaluzzi,James;--Agnelo Mongaluzzi;124469;Leb.July 1.
Mongan,Mary E;--Elizabeth Murray;9448;Scranton;Jan.2.
Monganello,Salvatore G;--Antonina Monganello;74165;Pgh; Apr.26.
Monge,Amelia;--Amelia Frangone;228449;Phila;Dec.14.
Mongelli,Rachael;--Felici Natali;100869;Fay.Co;June 6.
Mongellizzo, Michael;--Rosie Mongellizzo;126150;Mt.Pleasant;June 30.
Mongello,Raffaele;--Rosina Gualdiesi;172027;Connellsville; Oct.16.
Mongello,Robert E;--Mary Saponara;172026;Connellsville; Oct.3.
Mongeusa,Josephine;--Sava Mongeusa;43215;Nazareth;Mar.18.
Mongia,Pauline;--Pasqualine Riti;230363;Lansford;Dec.15.
Mongini,--;--Helen Fulton;291712;Warren Co;Jan.30.
Mongo,Marzia;--Carmela DuGlado;42597;N.Braddock;Mar.19.
Mongoia,--;--Laura Congilla;210973;North East;Dec.20.
Mongol,Irene;--Blanche Mongol;75901;Phila;May 18.
Mongomery,Alfred ;--Lillian Nelson;201242;Pgh;Nov.19.
Mongonelli,--;--Rosa Cantilli;16448;Indiana Co;Feb.12.
Mongoose,Lena;--Katie Logan;41570;Carbon Co;Mar.7.
Mongosa,--;--(S.B.)--Laura Dopalma;94669;Phila;Apr.1.
Monguso,Voltun;--Cologga Frisco;1700406;Alleg.Co;Sept.31.

ANNA MONICO - M. Padace - Westmd Co. 5/31 84578-18

Monikowski Stanislawa - K. Petrunka; 120978 - Clfd Co. 7-7

Monitz Virginia Mary - Cath. Kieras.
233193 Luz. Co., Mar-10 -

Montz Regina Mary - Catherine Kieras - 233193 - Luz Co. 3/10

Monkosky, Leona Catherine - Anna Kolessar
233665 Marianna April 3

Monguso,Voltun;--Cologga Frisco;170406;Alleg.Co;Sept.31.
Monhar,--;--Julia Horkmulk;178085;Oil City;Oct.5.
Monhat,Lucie Jeanne;--Jennie Egenschviller;151977;Pgh;
Sept.20.
Monhow,Ruth;--Bessie Shapiro;219270;Phila;Dec.3.
Monica,Andrew;--Mary Carain;223844;Phila;Nov.16.
Monica,Pakquale;--Carmilia Majra;143130;Somerset Co;
Sept.31.
Monicos,--;--Martelo Kutomi;107725;Reading;June 12.
Moniger,--;--Ethel Morris;62510;Greene Co;Apr.8.
Monighan,Doris;--Margaret Carlin;126670;Norristown;July
July 27.
Monikowic,Hanna;--Tessy Marinowz;212990;Del.Co;Dec.8.
Moninger,--;--Effie E. Burton;48372;Wash.Co;Mar.16.
Moninger,--;--Effie E. Burton;48371;Wash.Co;Mar.16.
Moniot,--.; --(S.B.)--Mary J. Morin;208016;Knoxville;
Nov.30.
Moniamith,--;--Ethel M. Daugherty;82898;Hbg;May 1.
Moniesey,Annie;--Annie Kelly;227280;Phila;Mar.3.
Monitto,Rose;--Francis Dibimone;63069;New Kensington;
Apr.22.
Monizzo,Jimi;--Caterina Vergato;75760;Phila;May 18.
Monjot,LaVerne C;--Zoe Coulomb;190807;Wash.Co;Nov.16.
Monk,--;--(S.B.)--Annie Jones;145842;New Ringgold;Aug.5.
Monk,--;--(S.B.)--Annie Jones;145841;New Ringgold;Aug.5.
Monk,--;--Goldie Turner;141515;Franklin;Aug.23.
Monk,--;--(S.B.)--Bessie Balton;177564;Manticoke;Oct.16.
Monk,Edna M;--Evelyn Lewis;221573;Phila;Oct.15.
Monk,Edmund D;--Emma C. Semon;115470;Phila;June 25.
Monk,Emma;--Lavinia Chatman;45768;Steelton;Mar.11.
Monk,Thomas J;--Mary Given;80663;Duquesne;May 5.
Monk,Thelma M;--Margaret J. Morgan;160386;Farrell;Aug.29.
Monka,Irene;--Veronica Petro;215709;Wilkes Barre;Dec.2.
Monka,Regina;--Francis Gonska;95297;Phila;May 8.
Monka,Stanley;--Francis Caban;15053;Phila;Jan.4.
Monke,Ciril;--Paly Krostyk;127733;Luz.Co;July 3.
Monkerwicz,--;--Lottie Meakoski;195323;Mah.City;Nov.21.
Monkiewicz,Helen;--Wladyslawa Songin;42107;Mt.Carmel;Mar.
Mar.30.
Monkofski,Aslasia;--Katie Petrunko;120978;DuBois;July 7.
Monks,Bernice C;--Rose B. C. Krobot;163195;McKees Rocks;
Sept.20.
Monks,Homer Albert;--Carrie E. Allshouse;139913;Dubois;
Aug.3.
Monks,Lois M;--Lucy H. Perry;93439;Phila;June 9.
Monlin,Charles L;--Anna K. Shafer;146254;Oil City;July 20
Monmiller,William (S.B.)--Carrie Diehl;4703;Hbg;Jan.19.
Monn,--;--Kate Baker;67413;Franklin;Co;Apr.23.
Monn,--;--Mollie M. Dull;150166;Franklin Co;Aug.31.

Monn,--;--Mollie M. Dull;150166;Franklin Co;Aug.31.
Monn,Benjamin F;--Catherine Jacoby;111376;York;June 18.
Monn,Clarence R;--Mettie L. Shockey;215006;Franklin Co;
Dec.7.
Monn,Jno H;--Ruth Keefer;230420;Chambersbg;Oct.25.
Monn,Loyd E;--Olive Doyle;28704;Franklin Co;Feb.22.
Monn,Richard E;--Anna K. Thrower;216433;York;Nov.22.
Monn,Roy;--Bessie Callimer;11523;Waynesboro;Jan.23.
Monnette,Annolee J;--Bertha Gillette;27117;Sharon;Feb.11.
Monnin,Betty R;--Twila Wheaton;20691;Greenville;Feb.3.
Monningsta,Robert D;--Sarah G. Vosbinder;159004;Duq;Sept.
Sept.21.
Monnitto,Pipino C;--Vincenza Delorenzo;54081;Altoona;
Apr 29.
Monnocci,--;--Pregnari Brosigloni;3600;Ellwood City;
Jan.10.
Monntani,Robert;--Anna Richards;19751;Erie;Feb.8.
Monocharco,Salbatore;--Rosey Noal;95265;Phila;May 22.
Monochello,Bartolo;--Leanorda Cora;17059;Bristol;Feb.7.
Monoghan,--;--Mary Bailey;61595;Fay.Co;Apr.1.
Monoghan,Clement;--Jinifred Rooney;114681;Phila;May 10.
Monohan,Alice;--Margaret Monohan;77571;Phila;Apr.29.
Monohan,Florence;--Kathryn Whalen;153926;Phila;July 29.
Monohan,James;--Mary Gallagher;74131;Pgh;Apr.9.
Monohom,Paul;--Mary Lahacon;101071;Donora;June 14.
Monom,Arthur;--Lillian Maynard;210146;Mayfield;Dec.22.
Monomok,Anna;--Sadie Kabakzyk;230589;Phila;Apr.4.
Moonon,Dorothy M;--Rose Monon;108558;Slippery;Rock;
June 28.
Monon,Stella;--Stella Yarnder;194441;McKeesport;Nov.2.
Monopoli,Nadio;--Anna Plomena;147734;Scranton;Aug.4.
Monopolki,William;--Mary Stopowk;115506;Phila;June 25.
Monoreno,Domenick;--Taressa Cuch;137450;Westmd.Co;May 9.
Monorko,Margaret;--Annie Jurko;42537;Westmd.Co;Mar.6.
Monosmith,Blair R;--Florence Harbach;107680;Reading;
June 12.
Monosmith,Charlie D;--Edna Hoaker;138952;Carlisle;Aug.16.
Monosters,Micherle;--Antonino Arenor;211366;Norristown;
Dec.28.
Monque,Natro;--Mary Storchock;35823;Coatesville;Mar.10.
Mope,Josephine M;--Mary Rossell;39612;Hazleton;Jan.9.
Moquin,Irene;--Mary Theresa Aube;37969;Erie;Mar.26.
Monroe,Charles W;--Blanche McCauley;2766;Clfd.Co;Jan.21.
Monroe,Chrisina;--Sallie Lee;221611;Phila;Oct.26.
Monroe,Dredwyn,P;--Credwyn Evans;115478;Phila;July 2.
Monroe,Dorothy M;--Catherine Wesley;155170;Phila;Aug.17.
Monroe,Emily I;--Nellie E. Shannon;1689 47;W.Pittston;
Sept.30.

Monsilovich, Martha E. - Mary Wienowich -
Butler - 8-8-18 - 137851

Philad - 8-15
Montagna, Maria Assunta; 134662; Vincenza Cipriano - Margaretta Murphy
Montague, Edward J. -
230034 Phila April 22

Montalto, Elizabeth N. — Myrtle Heggans 129861
St. Clair 7-20

Monroe,Ernestine;--Jennette Williams;177667;Luz.Co;Oct.5.
Monroe,Ernestine;--Jenette Williams;177667;Luz.Co;Oct.5
Monroe,Grace A;--Grace George;210929;Bucks Co;Dec.8.
Monroe,Herbert;--Bessie Brown;51571;Phila;Mar.11.
Monroe,Isaac;--Bertha Sapp;95302;Phila;May 26.
Monroe,Mary;--Mary L. Knowlan;113402;Phila;July 2.
Monroe,Prudence Anna;--Laura Lloyd;15082;Phila;Jan.13.
Monroe,Rosetta;--Emma Spriggs;142264;Hbg;Aug.18.
Monroe,Russel G;--Rebecca Ross;178640;Pleasantville;Oct6
Monschel,Eva; --Julia Hitman;208685;Lansford;Dec.20.
Monsell,Margaret F;--Mae Hassenplug;40862;Mifflin Co;
Mar.3.
Monski,--;--Anna Monski;160919;Greensburg;Aug.31.
Monskie,Davida E;--Bessie B. Mable;38912;Greensburg;
Mar.5.
Monsley,Ida;--Emma Droby;113167;Phila;July 21.
Monsolto,Mary M;--Teressa Defebbi;65237;Butler Co;Apr.7.
Monsoonis,Mary;--Amelia Bronsavage;214086;Tamaqua;Dec.31.
Monstrolo,Richard J;--Josephine Mareski;210620;Westmd.Co;
Dec.18.
Monstrong,Maria A;--Viktoria Vujcik;58258;Farrell;Apr.2.
Monsueir,Josephine;--Annie Dewood;62742;Nanticoke;Apr.23.
Mont,Edward L;--Virgie Redd;65434;Steelton;Apr.3.
Mont,Florence;--Carmello Angelato;42559;Beaver Co;Feb.26.
Mont,Joseph;--Kate Forry;106226;Nanticoke;June 11.
Montag,--;--May D. Iseman;169832;Apollo;Oct.21.
Montag,Dorothy Zeisler;20691;Butler Co;Feb.17.
Montagna,Surprise L;--Lousie Nocchiarolo;34089;Ind.Co;M
Mar.3.
MARIA ASSUNTA
Montagna,Mary Susie;--Jennie Sappi;134662;Phila;Aug.15.
Montague,Harriet C;--Grace Still;214783;Union City;Dec.2
Montague,Harry J;--Anna Lindsay;219057;Phila;Dec.14.
Montague,John;--Anna Maguire;113109;Phila;July 23.
Montague,Martha A;--Olendor McWilliams;159310;Danville;
Feb.3.
Montague,Mary E;--Mary Callahan;18007;Phila;Jan.16.
Montagw,Mary E;--Julia J. Burton;53402;Phila;Feb.7.
Montague,Murl H;--Maude Secula;173659;Sullivan Co;Oct.29.
Montali,Maria;--Maryanna Zuklie;55305;Jeff.Co;Apr;17.
Montalibano,Michele;--Giuseppa Marchese;211388;Norristown
Dec.17.
Montalio,Edward;--Mary Rogas;187327;Phila;Sept.23.
Montaliono,Calogero;--Grazia Caracappa;62882;Norristown;
Apr.8.
Montaliono,Rosario;--Maria Bacchi;126724;Norris;July 1.
Montana,Estella;--Anna Olarda;44800;Clarion Co;Mar.14.
Montana,John;-- ary Pacuta;189436;Fay.Co;No .18.
Montana,Ruth;--Louise Blasick;50118;Pgh;Feb.16.
Montanare,Dominic;--Giasoncla Montanare;93386;Phila;
June 9.

Montanaro,Dominic;--Giasoncla Montanare;93386;Phila; June 9.
Montanaro,--;--(S.B.)--Maria Raiano;7514;New Castle;Jan. Jan.15.
Montanile,Angelo;--Anna Maietta;124187;Leetsdale;July 26.
Montanna,Michael;--Isabella Colroconda;53376;Phila;Feb. Feb.24.
Montante,Leonard;--Maria Rizzo;231982;Pittston;Sept.28.
Montanti,Mary;--Mary Averna;79168;Huntingdon;May 27.
Montanucci,Francesco;--Jemina Fortunata;185122;Phila; Oct.1 .
Montanya,Joseph E;--Martha Collett;78509;Arnold;May 30.
Montarsi,Francis S;--Josephine Ottarsianna;88208;Renovo; May 11.
Montean,Peter;--Mary Molnar;82099;Farrell;May 20.
Montecalvi,Francesco;--Carmela Corvi;70442;Phila; Apr.22.
Montecalvo,--;--Martha Gesulli;29182;Wash.Feb.24.
Montecepe,Margarette;--Annie Marcherite;180655;Westmd. Co;Sept.21.
Monteferrante,Domenico;--Antonetta Benedittà;31850;Phila; Feb.21.
Monteforte,Gerlandina;--Palma Agro;58087;Easton;Apr.30.
Monteforte,Salvatore;--Caloggera Romaro;165558;Pittston; Sept.6.
Montefusco,Alberto;--Teresa Arino;224091;Phila;Nov.30.
Montefusco,Serafina A;--CaterinaAmato;155182;Phila;Aug.18.
Montefusmo;Serarina A;--Caterina Amato;165182;Phila; Aug.18.
Montei,--;--(S.B.)--Emma Montei;72389;Phila;Mar.27.
Monteith,--;--(S.B.)--Cornelia Resides;130314;Centre Co; July 1.
Monteith,Elizabeth;--Elizabeth Shea;216582;Pgh;Dec.26.
Monteith,James;--Annie Simpson;51768;Phila;Mar.16.
Monteith,Thomas J;--Mary Preston;223881;Phila;Nov.17.
Monteleone,Guiseppe;--Rose Sambarella;187369;Phila;Sept. Sept.30.
Monteleone,Teresa;--Maria Vericalo;118780;Butler;Co; July 31.
Montelly,Louis A;--Maria Cwoiola;32008;Phila;Feb.13.
Montemurro,Julia F;--Jennie Ortalo;51729;Phila;Mar.7.
Monteneay,Tony;--Genoeffi Solsi;174240;Westmd.Co;Oct.6.
Monterello,Pete P;--Maritella;Evelyn Raylor;39821;Armstro; Armstrong Co;Mar.17.
Montes,Florence;--Laura M. Baker;141152;Northampton Co; Aug.8.
Montes ano,Francesko;--Giuseppa Gppolito;150135;Phila; Jan.19.
Montex,Anna;--Anna Vesela;164179;Westmd.Co;Sept.16.

Edward Harvey

Montgomery-Guy Dillon-Edith Dillon-20653-Erie Co. 1/4

Collis

Montforte,Helen;--Laura Fallis;227739;Phila;Nov.3.
Montgomery,--;--(S.B.)--Louisa H. Leasure;163672;Ind.Co;
Sept.7.
Montgomery,--;--(S.B.)--May Robinson;153341;Phila;Sept.17
Montgomery,--;--Mary B. Montgomery;179955;Ind.Co;Oct.27.
Montgomery,--;--Anis I. Patton;163316;Armstrong Co;Sept.17
Montgomery,--;--Pearl Chandler;192531;Grove City;Nov.17.
Montgomery,--;--Margaret Harkes;208030;Kittanning;Dec.31.
Montgomery;--;--Hazel Whittack;111519;Butler Co;June 20.
Montgomery,--;--Mayne Mohn;--98783;Butler;June 16.
Montgomery,--;--Myra Losher;216321;Armst.Co;Dec.1.
Montgomery,--;--Elmira Ford;90188;Fay.Co;May 2.
Montgomery,--;--Mary B. Zellefrown;161853;Armstrong Co;
Sept.16.
Montgomery,--;--Norma Knowlton;5494;Kane;Jan.21.
Montogomery,Anna;--Eva Montgomery;184952;Phila;Oct.9.
Montgomery,Anna Kathryn;--Esther Tellinger;179982;Summer-
Ville;Sept.17.
Montgomery Arnold H;--Edan M. Montgomery;32002;Phila;Feb.
Feb.25.
Montgomery,Blanche;--Ian Sisley;195573;Beaver Co;July 11.
Montgomery,Boyd L;--Mary Day;150542;Tmspt;Aug.16.
Montgomery,Catherine V;--Mary B. Chatley;199400;Law.Co;
Nov.8.
Montgomery,Chester;--Davida Montgomery;182946;Pgh;Oct.9.
Montgomery,Claud;--Lottie Selbargh;111524;Butler Co;
Apr.14.
Montgomery,Cornelius T;--Lydia P. Mattis;88548;Scranton;
May 24.
Montgomery,David;--Alice Burrs;70357;Phila;Apr.23.
Montgomery,Donald R;--Flora A. Fox;151938;Pgh;Sept.19.
Montgomery,Dorothy Irene;--Almirda Baily;149309;Towanda;
Aug.11.
Montgomery,Edna F;--Mary E. Sasse;148091;Butler Co;Aug.29.
Montgomery,Elias C;--Myra C. Barr;196589;Parkesburg;Nov.3.
Montgomery,Elisie E;--Helen H. Crosta;93269;Phila;June 19.
Montgomery,Ethel H;--Edna Carson;167712;Speers;Sept.16.
Montgomery,Frances H;--Abigail R. Button;102698;Chester;
June 16.
Montgomery, Francis Edward;--Margaret L. Deal;3176;Butler Co;Jan.14.
Montgomery,Frank H;--Edith A. Heffner;115528;Phila;June 2
Montgomery,George;--Henrietta Rossick;223849;Phila;Nov.10.
Montgomery,Gilbert E--Alice Kilgore;58448;Franklin;Apr.2
Montgomery,Glenn E;--Mary Kitchen;66289;Speers;Apr.26.
Montgomery,Guile;--Nannie Jumer;105189;Huntg.Co;June 21.
Montgomery,Harriet A;--Harriet Turner;184918;Phila;Oct.8.
Montgomery,Harry B;--Lilian Koford;87056;Oil City;May 20.
Montgomery,Harry E;--Matilda Hall;724;Brackenridge;Jan.26.
Montgomery,Harry S;--Jennie Montgomery;172645;Del.Co;
Sept.19.

Montgomery, Ray Earl - Clara B. Horn
O-241987 Wash. Co. - W. Beth. Twp. 7-5-18

Montgomery,Harry S;--Jennie Montgomery;172645;Dela.Co;
Sept.19.
Montgomery Helen;--Elouise Smith;155239;Phila;Aug.29.
Montgomery,Helen D;--Hannah Jones ;110549;Chester Co;
June 26.
Montgomery Helen L;--Elsie S. Mongomery;18144 1;West Ches
Ches ter;Oct.20.
Montgomery,Herbert;--Anna Taylor;223972;Phila;Nov.6.
Montgomery,Hilda E;--Lea M. Thurston;109815;Towanda;May
May 21.
Montgomery,Hilda M;--Maude E. Arnold;229133;Hollidaysbg;
Dec.13.
Montgomery,Jean E;--Mary L. Rosborough;29207;Wash.Feb.16.
Montgomery,John (S.B.)--Sallie E. Maguire;136182;Phila;
July 25.
Montgomery,James;--Edit Willon;20653;Erie;Co;Jan.4.
Montgomery Jane I;--Ida M. Arnett;127235;Oil City;
July 28.
Montgomery,Jennie;--Lillian Shaffer;207729;Hazleton;
Oct.9.
Montgomery,John E;--Hattie B. Ramsey;9114;Clarion Co;
Jan.17.
Montgomery,John J;--Mary A. Greaneg;228438;Phila; Dec.24.
Montgomery,John L;--Lelia M. Ward;117558;Pgh;June 26.
Montgomery,Lambert L;--Alice E. Sweeney;70386;Phila;
Apr.17.
Montgomery,Lavada G;--Nellie M. Blackburn;65230;Butler Co
Apr.28.
Montgomery,Margaret;--Maggie Franciscus;190155;Coates-
ville;Oct.24.
Montgomery,Margaret M;--Maria A. Montgomery;202878;Belle-
fonte;Nov.30.
Montgomery,Maria E;--Elizabeth Gross;71528;Phila;Feb.14.
Montgomery,Mary G;--Margaret McDonald;533 29;Phila;Feb.8.
Montgomery,Miriam E;--Sarah Erisman;124360;Lanc.July 1.
Montgomery,Natalie D;--Jennie Sones;35907;Clfd.Mar.24.
Montgomery,Nellie M;--Betty Blankenship;79636;Alleg.Co;
May 18.
Montgomery,Paul C;--Olive F. Hibbard;66517;Brad.Co;
Apr.8.
Montgomery,Raymond A;--Hannah Jones;110548;Chester Co;
June 26.
Montgomery,Robert C;--Anna C. Stepp;88891;Butler Co;
May 12.
Montgomery,Robert H;--Ella Brown;78222;Atglen;May 6.
Montgomery,Robert P;--Minnie Spercher;39946;Johnstown;
Mar.3.
Montgomery,Ruth;--Florence M. Griffin;168782;Chester Co;
Sept.4.

Montgomery,Ruth;--Florence M. Griffin;168782;Chester Co;
Sept.4.
Montgomery,Stewart;--Lilly Anna White;195603;Butler Co;
Sept.6.
Montgomery,Theda B;--Jennie M. Banks;20739;Glendon;Feb.14
Montgomery,Thomas B;--Laura S. Bailey;142698;Arms.Co;
Aug.10.
Montgomery Vernon L;--Florence Walton;139136;Chester;
Aug;23.
Montgomery,Victor I;--Susana B. Sanderlin;205148;Darby;
Dec.7.
Montgomery,Vida F;--Elsie Kaill;214660;Turtle Creek;
Dec.12.
Montgomery,Virginia;--Bertha May;39637;Mon g.Co;Mar.19.
Montgomery,Vivian L;--Anna Howells;82500;Mercer Co;
May 22.
Montgomery,Walter;--Julia Fahrner;15072;Phila;Jan.1.
Montgomery,Walter C;--Grace Sayers;67423;Waynesburg;
Apr.10.
Montgomery,William;--Martha Brian;143850;Montg.Co;Aug;.20.
Montgomery,William A;--Bern ice;Firli;162828;Tioga Co;
Sept.13.
Montgomery,William B;--Grace B. Montgomery;42038;Mercer;
Mar.8.
Montgomery,William B;--Alice McPershon;131371;Wilkes Barr
July 10.
Montgomery,William J;--Etta Ash;208368;Jeddo;Sept.29.
Monti,Manuela;--Gaetana Villani;11736;Wilkes Barre;
Jan.21.
Monti,Mary R;--Rosey Cameroni;20545;Elk Co;Feb.19.
Monti,Quido;--Anna Bustiani;182908;Pgh;Oct.5.
Monti,Raymond;--Media Agausti;102182;Elk;June 21.
Monti,Rosie;--Josephine Capochi;3377;Phila;Jan.6.
Montibella--;--(S.B.)--Katie Bergn;199612;Armstrong Co;
Oct.19.
Monticelli,Mario A;--Almerinda Penza;70333;Phila;Apr.11.
Montich,Mechane;--Mary Dukota;127521;Phoenixville;
July 26.Mo
Monticon,Carlo;--Katarino Raneto;73189;Pgh;May 1.
Montiglio,Victor;--Angelina Dombrodja;118855;Cambria Co;
July 18.
Montiguy,Lilian L;--Carrie L. Holte;1578 68;Carnegie;
Sept.7.
Montile,Peter;--Catherine Chintano;16241;Armstrong;Co;
Feb.6.
Montler,Marie,G;--Elizabeth Donoughe;102283;Cambria;
June 19.
Montmore,John;--Kathryn Blew;221454;Phila;Oct.13.
Montomaro,Guiseppe;--Adela Alumreege;178493;Pittston;
Oct.22.

Montrose, Emilio Francis D-241906-18
Theresa Faina May 1, 18
Lackawanna Co Archbald

Montomaro,Guiseppe;--Adela Alunreege;178493;Pittston; Oct.22.
Montona,Juan;--Marie Montone;15177;Phila;Jan.15.
Montono,Ernesto;--Jennie L. Marco;51598;Phila;Mar.18.
Montono,Rita;--Rosina Capetti;136201;Phila;July 25.
Montoni,Josphine;--Mary Perry;139348;Carbondlae;Aug.23.
Montoni,Margherita;--Clara Bonacci;2279;Carbondale; Jan.25.
Montoy,Amelle;--Kadolin Ernestine;172312;Wash.Co;Aug.28.
Montrella,Andrew;--Josephine Did ama;83221;Montgomery Co; Apr.13.
Montroso,Michael J;--Ida M. Stelly;29295;Westmd.Co;Jan.18.
Montross,Glenn;--Marion Fergeson;175468;Kingston;Oct.10.
Montrosso,Rosey;--Teresa Gironda;47093;Westover;Mar.13.
Monttas,--;--Mary Lusetti;160491;Luz.Co;Sept.21.
~~Montuciano,Victor E;--Marie Dorario;224141;Phila;Nov.15.~~
Montuori,Augustino;--Marie Bianco;40909;Potter Co;Mar.2.
~~Monty,Alexander;--Julia Toth;85796;Monongahela;Mar.19.~~
Monty,Nellie;--Frances Barin;68078;Woodlawn;Apr.8.
Montz,--;--Gertrude Moser;67290;Weatherly;Apr.28.
Montz,Frederick E;--Mary Huter;24672;Northampton;Feb.24.
Montz,Harry W;--Laura M. Honeywell;67686;Wilkes Barre; Apr.28.
Montz,Kermit W;--Grace B. Harlaman;178279;Parryville; Oct.13.
Montz,Samuel;--Leona Mohl;114 313;Phila;July 2.
Montzenos,Catherine;--Sadie Dutill;51777;Phila;Mar.9.
Montual,Francesca;--Angela Bastante;103533;Johnstown; June 17.
Monus,Lillian;--Bessie Cohen;228410;Phila;Dec.25.
Mony,--;--Molly Lesher;81452;Edinboro;May 26.
Monyak,Margaret;--Irma Posgar;116658;Pgh;July 28.
Monyati,John;--Maria Chuletti;166553;Scranton;Sept.21.
Monyatti,Jennie;--Tonjetta Paterina;17 9327;Scranton; Oct.13.
Monyock,--;--Mary Godshock;38780;Ind.Co;Feb.24.
Monz,Catherine A;--Amelia M. Rasp;97449;Pgh;May 8.
Monzel,Margaret M;--Millie Paleno;219144 ;Phila;Dec.16.
Monzeleski,Sophie;--Stella Samkoska;213237;Scranton; Dec.12.
Monzo,Carmela;--Chonica Serro;51668;Phila;Mar.22.
Monzo,Fortunata;--Anna Stallone;51749;Phila;Mar.11.
Monzo,Raffaele;--Ermina; Vasaturo;134745;Phila;Aug.2.
Monzo,Rita;--Luisa Mango;31926;Phila;Feb.12.
Monzo,Rocco;--Lucy Facchio;155157;Phila;Aug.16.
Monzziota,--;--(S.B.)--Rosina Conseta;202142;Allentown; Dec.29.
Monzzrin,--;--Flora Villae;171992;Chester;Sept.21.
Moochan,Mary;--Luzana Madanca;47119;Taylor;Mar.15.

Mood, Edwin - Margaret Trausch, 109044, Stroudsburg, June 1.

Moody, John - Mary Quinn - 233910 Hazelton July 6

Moock,Francis T;--Jennie V. Butterworth;31864;Phila;Feb.
Moock,Henry;--Caroline Brooks;95252;Phila;May 29.
Moock,James H;--Florence Moock;156717;Mont.Co;Aug.25.
Moodey,Henry E;--Ada White;213872;Smithfield;Dec.28.
Moodhart,--;--Mary Hettinger;147119;Reading;Aug.22.
Moodhart,Leonard I;--Hamie Bloch;212826;Reading;Dec.4.
Moodie,--;--Sarah M. Booth;97369;Pgh;May 25.
Moody,--;--(S.B.)--Ethel Dixon;193585;Cambria Co;Nov.19.
Moody,--;--Mary E. Myers;26210;York CopFeb.27.
Moody,--;--Elizabeth Robinson;123261;Ind.Co;July 26.
Moody,--;--Emma G. Smith;221580;Phila;Oct.15.
Moody,--;--Kathleen Rankin;210688;Westmd.Co;Dec.14.
Moody,--;--Dora Zeigler;166366;York Co;Sept.16.
Moody,Anna E;--Susanna Flemming;164142;Westmd.Co;Aug.21.
Moody,Anna M;--Elinor K. Eck;147237;Reading;Aug.4.
Moody,Carrie;L;--Edith R. Bamforth;111528;Glen Rock;
June 5.
Moody,Elizabeth M;--Elva Reed;54599;Bellevue;Apr 29.
Moody,Hannah V;--Stella M. Usher;3979;Fay.Co;Jan.17
Moody,Helen I;--Hazel I. Forwillager;79866;Clarion Co;
May 2.
Moody,Henry F;--Helen Hardy;159157;Fay.Co;Sept.22.
Moody,James T--Amanda Kroah;225441;Jeff.Co;Nov.17.4
Moody,John M;--Stella Nicholson;83393;Knoxville;May 19.
Moody,Leonard V;--Harriet Johnson;148254;Steelton;Aug.7.
Mood,Louise C;--Bertha Spink;109835;Bucks Co;June 14.
Moody,Marvin;--Agnes Franklin;70451;Phila;Apr.22.
Moody,Quinton R;--Marie Davis;124260;Carbon Co;July 9.
Moody,Richard E;--Sallie Strack;40751;Lebanon;Mar.10.
Moody,Ruth C;--Gertrude M. Long;198525;Northd.Co;Nov.13.
Moody,Virginia;--Fannie Spady;228349;Phila;Dec.15.
Moody,Walter T;--Jessie A. Cowie;166060;Uniontown;Sept.5.
Moody,William;--Agnes McGuiness;6714;Sayre;Jan.25.
Moogerman,Lena;--Ada Piserosky;21860;Johnstown;Feb.19.
Mook,--;--(S.B.)--Nora L. Karelsking;192478;Crawford Co;
Nov.20.
Mook,--;--Scirlla Hoffmann;191852;Erie;Co;Oct.30.
Mook,--;--Nellie R. Mook;43631;Oil City;Mar.3.
Mook,--;--Dorothy Foulk;23238;Meadville;Jan.13.
Mook,Donhagan;--Bertha Schroeder;19863;Erie;Feb.22.
Mook,Leon G;--Dorothy Mook;104407;Union;May 28.
Mook,Leon G;--Dorothy Mook;104407;Union;May 28.
Mook,Harold G;--Elmo Carl;148228;Crawford Co;Aug.30.
Mook,Helen M;--Helen Margaret Shields;37970;Erie;Mar.30.
Mook,Margery;Iva Watson;138939;Crawford Co;July 19.
Mook,Violet M;--Thelma R. Turner;163460;Meadville;Sept.23.
Moony,--;--Florence L. Esser;37934;Erie;Mar.22.
Moon,--;--(S.B.)--Linda Shaw;62901;Norristown;Apr.1.

Moon, Linda Ellen - Ada B. Hawk 233318
Fayette Co. Jan 6

Moon, Elizabeth N. - Sara Whiteside 232 023
Pittsburgh Jan 18

Moon, John Clifford - Pauline Smothers
D-241905-18 Fay Co Uniontown 11-3-18

MOONEY, LOUIS ALBERT — A. CASTRILLO — LAW, —
42922-18-3/13

Moon,--;--(S.B.-)--Bessie Roxberry;39165;Butler Co; Feb.24.
Moon,--;--Esther Pilkington;108642;South Philipsburg; May 17.
Moon,--;--Minnie Griffin;97399;Pgh;May 19.
Moon,--;--Harriet Causer;87233;Butler;Apr.25.
Moon,Charles;--Mary Lorenzo;23448;Moscow;23448;Moscow; Feb.7.
Moon,Clarence W;--Marguerite F. Reynolds;219163;Phila; Dec.5.
Moon,Clifford O;--Caroline Heller;51772;Phila;Mar.13.
Moon,Daniel H;--Augusta VanCleef;179214;Del.Co;Sept.25.
Moon,Elizabeth;--Penelope Petrohoutz;88261;Ridgway; May 22.
Moon,Helen A;--Kathryn H. Brown;126297;Newtown;July 6.
Moon,John T;--Nancy Gray;67065;Homestead;Apr.10.
Moon,Malvern L;--Harriet J. Newcomer;150561;Emspt;Aug.14.
Moon,Margaret H;--Bertha B. Moon;4281;Grove City;Jan.23.
Moon,Mary P;--Sue Flint;100837;Dawson;June 10.
Moon,Mildred L;--Harriet J. Newcomer;150560;Emspt;Aug.14.
Moon,Philbert;--Harriett Smith;205107;DuBois;Dec.4.
Moon,Roland R;--Bertha B. Forrester;4282;Grove City; Jan.23.
Moon,Rosa M;--Maude Moon;171654;Coatesville;Oct.23.
Mooney,--;--(S.B.)--Elizabeth McAlinden;1998;Chester; Jan.3.
Mooney,John (S.B.)--Mary Dever;184980;Phila;Oct.15.
Mooney,John (S.B.)--Mary Dever;184980;Phila;Oct.15.
Mooney,--;--Corrine Meigan;163026;McKeesport;Sept.9.
Mooney,--;--Evaline A. Tipfler;168652;Wilkinsburg;Sept.8.
Mooney,--;--Mary H. McNish;24078;N.Braddock;Feb.27.
Mooney,--;--Grace Dowd;132826;Pgh;Aug.21.
Mooney,--;--Mary O'Rourke;12943;Pgh;Jan.27.
Mooney,Adelaide;--Marie Weissman;183523;Pgh;July 1.
Mooney,Agnes;--Ellen M. Thompson;187254;Phila;Sept.16.
Mooney,Bernice V;--Katie D. Hersh;119221;Bath;July 30.
Mooney,Elizabeth A;--Mellen P. Rutledge;221405;Phila; Oct.21.
Mooney,Ethel;--Ethel McClay;185018;Phila;Oct.7.
Mooney,Frances;--Elizabeth Blair;36568;Conshohocken; Feb.25.
Mooney,Frank B;--Ida Baldwin;164314;New Brighton;May 2.
Mooney,James;--Margaret Fitzpatrick;15090;Phila;Jan.22.
Mooney,James;--Mary Donahue;70410;Phila;Apr.5.
Mooney,James T;--Cora Wildman;179803;Cumb Co;Aug.21.
Mooney,James V;--Elizabeth M. Wibner;144152;Munhall;Aug.2.
Mooney,Jean B;--Birdie Clark;12023;Washington;Jan.29.
Mooney,Joanne A;--Sarah McCleery;231345;Berwick;June 11.

Mooney,John;--Annie C. McMahon;33360;Phila;Jan.29.
Mooney,John;--Elizabeth C. McKnight;124780;Mont.Co;July 2
Mooney,John A;--Gertrude Rhea;99715;Clarion June 14.
Mooney,John J;--Elizabeth Tinney;187419;Phila;Sept.18.
Mooney,John S;--Mary D. Adams;77578;Phila;Apr.26.
Mooney,John T;--Margaret Kinney;21489;Hallstead;Feb.9.
Mooney,Joseph;--Matilda Hainner;185109;Phila;Oct.1.
Mooney,Joseph A;--Caroline Daugherty;209645;Dunhall; Oct.16.
Mooney,Kathrine J;--Katherine Kross;191894;Ellwood City; Nov.7.
Mooney,Katherine M;--Elizabeth H. Reith;227242;Pgh;Dec.30.
Mooney,Lewis Joseph;--Katherine Dowling;15025;Phila;Jan. Jan.15.
Mooney,Marguerite;--Alice McCormick;53351;Phila;Feb.26.
Mooney,Marie E;--Leona Plantz;183473;Pgh;Apr.1.
Mooney,Marshall G;--Bernice S. McMullen;26838;Cumb.Co; Feb.8.
Mooney,Mary;--Annie Johnson;136268;Phila;July 30.
Moon,Mary C;--Ella Koch;23432;Mayfield;Feb.25.
Mooney,Mary E;--Susan H. Reynolds;37507;E. McKeesport; Feb.21.
Mooney,Paul S;--Cora Rankin;197874;Sewickley;Nov.23.
Mooney,Russell;--Margaret Rueckert;183585;Pgh;Aug.12.
Mooney,Thomas A;--Sarah A. Podley;194667;Millvale;Nov.28.
Mooney,Thomas H;--Margaret C. O'Neill;934 02;Phila;June 2
Mooney,William J;--Mary Hart;221421;Phila;Oct.12.
Mocniak,Anna;--Anna Yanuz;195547;Westmd.Co;Nov.7.
Moonley,--;--(S.B.)--Mildred Hopkins;208450;Montg.Co; Dec.2.
Moony,Lester W;--Anna Rebeckoj;66944;Franklin Co;May 27.
Moor,--;--(S.B.)--Maudy E. McCoy;104616;McKeesport; June 24.
Moor,--;--Laura A. Merrell;87309;Center;May 15.
Moor,Elizabeth C;--Laucosca Conti;115458;Phila;June 28.
Moor,Robert L;--Marie A. Burns;115443;Phila;June 30.
Moorby,--p--(S.B)--Elizabeth M. Rose;51788;Phila;Mar.3.
Moorcroft,--;--Mabel Davies;151872;Pg ;Sept.7.
Moore,--;--(S.B.)--Ida Moore;84026;Berks Co;May 6.
Moore,--;--(S.B.)--Josephine DePrintz;10497;Lebanon Co; Feb.14.
Moore,--;--(S.B .)--Gertrude Bonnett;36682;Washington Co; Mar.24.
Moore,--;--(S.B.)--Elsie My stron;127515;Phoenixville; July 20.
Moore,--;--(S.B.)--Nannie Askey;179735;C.Philipsbg;Oct.25
Moore,--;--(S.B.)--Augusta Feske;116778;Pgh;July 11.
Moore,--;--(S.B.)--Lydia Weaver;148666;Shamokin;Aug.14.
Moore,--;--(S.B.)--Hazel G. Bowersox;128993;Armst.Co; July 20.

Moore,--;--(S.B.)--Hazel G.Bowersox;128993;Armst.Co;July July 20.
Moore,--;--(S.B.)--Edith B. Brier;193076;Hazleton;Nov.7.
Moore,--;--Anna Migent;159781;Erie;Sept.19.
Moore,--;--Alma Knorr;153261;Phila;Sept.9.
Moore,--;--Alma Knorr;153261;Phila;Sept.9.
Moore,--;--Lottie M. Robertson;173964;Franklin;Oct.14.
Moore,--;--Carrie B. Connor;131208;Greene Co;July 5.
Moore,--;--Queen Moore;215246;Windber;Dec.16.
Moore,--;--Trixie Postlewaither;12025;Washington;Jan.31.
Moore,--;--Anna Daniel;47542;Wilkinsburg;Mar.21.
Moore,--;--Agnes Philippi;44969;Somerset Co;Feb.15.
Moore,--;--Molly Rushka;58466;Venango Co;Apr;21.
Moore,--;--Annie Connelly;1801 O;Cambria Co;Jan.29.
Moore,--;--Ida C. Marshall;216537;Pgh;Dec.28.
Moore,--;--May Bell;48423;Alleg.Co;Apr.4.
Moore,--;--Etta Anderson;70406;Phila;Apr.15.
Moore,--;--Mildred Boyle;47074;Fay.Co;Mar.8.
Moore,--;--Clara Schorman;63387;Oil City;Apr.3.
Moore,--;--Harriet M. Hayward;125135;Beaver Co;July 22.
Moore,--;--Rose Cyphert;40525;Clarion Co;Mar.21.
Moore,--;--Hazel Mellinger;41209;McKeesport;Mar.18.
Moore,--;--Hannah Foster;48426;Westmd.Co;Jan.15.
Moore,--;--Margaret Nimmo;140780;Erie;Aug.19.
Moore,--;--Lulu M. Burner;9146;Renovo;Jan.18.
Moore,--;--Carrie A. Klingins mith;19010;DuBois;Feb.12.
Moore,--;--Rosena L. Oates;206287;Venango Co;Dec.8.
Moore,--;--Isabella Goss;207354;Montzdale;Nov.3.
Moore,--;--Mary B. Behrendt;212233;Punxsutawney;Dec.27.
Moore,--;--Alda Elliott;226890;Juniata Co;Nov.8.
Moore,--;--Annie Stoner;172970;Fay.Co;Oct.11.
Moore,--;--Jesse Groff;173291;Erie;Oct.20.
Moore,--;--Mary Watkins;168307;Tower City;Sept.9.
Moore,--;--Vera Campbell;174238;Westmd.Co;Oct.5.
Moore,--;--Lowella Kohlmeyer;172288;Ven.Co;Oct.9.
Moore,--;--Cora B. Kelly;172291;Ven.Co;Oct.17.
Moore,--;--Avis Kollar;7725;Luz.Co;Jan.17.
Moore,--;--Susan Corby;198189;St.Marys;Oct.24.
Moore,--;--Elizabeth Snyder;172260;Coudersport;Oct.1.
Moore,--;--Theressa Cox;164318;New Brighton;May 21.
Moore,--;--Bertha Schoorie;164337;New Brighton;Aug.5.
Moore,--;--Nora M. Donnelly;188440;Altoona;Nov.3.
Moore,--;--Oletta Poorman;176493;Clfd.Co;Oct.25.
Moore,--;--Flora Spring;167757;Scottdale;Aug.25.
Moore,--;--Margaret Dalton;163257;Alleg.Co;Aug.30.
Moore,--;--Helen Seifert;164089;Monessen;Sept.30.
Moore,--;--Ethel Albert;14 8197;S.Philipsburg;Aug.20.
Moore,--;--Hannah M. Ament;170324;Westmd.Co;Jan.27.
Moore,--;--Ruby Maxwell;179114;Jeff.Co;June 28.

Adopt. 5/26/34
Moore, Alday, M. J. Moore; Phila.;
12/15; 219654

Bernice Florence Moore - Velma B. Bowser
Wash. - 105-5-76-6-20.

Moore,--;--Mabel Swanson;121007;Dubois;June 10.
Moore,--;--Virginia K. Murdock;97393;Pgh;May 30.
Moore,--;--Claroma Gay;105142;Fay.Co;June 29.
Moore;--;--Margaret Repp;106853;Oakhurst;June 20.
Moore,--;--Edna Baskin;102082;Freeland;May 14.
Moore,--;--Laura E. Clayton;102701;Chester;June 2.
Moore,--;--Lottie H. Achy;229640;Somelsdorf;Nov.23.
Moore,--;--Edna Moore;61800;Lebanon Co;Feb.8.
Moore,--;--Edith Cooley;46996;Uniontown;Mar.7.
Moore,--;--Jesse Little;229899;Lanc.Co;Aug.6.
Moore,--;--Edith M. Verner;146216;Oil City;Aug.2.
Moo re,--;--Emma M. J. Herman;47420;Windber;Mar.9.
Moore,--;--Pearl E. Weeds;83422;Armstrong Co;May 8.
Moore,--;--Annie Ethel Matyasowsky;63694;Phoenixville; Apr.26.
Moore,--;--Mary Seloudor;216139;Warren;Sept.11.
Moore,--;--Nellie V. Ryan;217035;Pgh;Dec.13.
Moore,--;--Minnie M. Rhodes;82499;Mercer Co;May 16. Hellis
Moore,Adeline R;--Madeline F. Meilin;229301;Phila;Nov.17.
Moore,Alberta F;--Bertha Bond;1337;Bradford;Jan.18.
Moore,Alexander;--Sarah Kreinbrook;162887;Westmd.Co; Sept.16.
Moore,Alfred T;--Edith L. Fisher;15158;Phila;Jan.17.
Moore,Allen;--Charlie Moore;34807;Bristol;Feb.13.
Moore,Alice;--Harriet Lewis;31965;Phila;Feb.18.
Moore,Amos W;--Ida A. Lenke;221381;Phila;Oct.23.
Moore,Andrew S;--Ester Baker;169896;Altoona;Oct.8.
Moore,Andrew;--Louise Cornwalt;175194;Juniata;Oct.6.
Moore,Anna B;--Abbie L. Bell;215495;West Chester;Dec.30.
Moore,Anna M;--Catherine Moore;93470;Phila;June 6.
Moore,Anna ;--Martha Maxwell;187282;Phila;Sept.20.
Moore,Anna M;--Susan H. Thomas;155263;Phila;Aug.23.
Moore,Anna M;--Esther L. Gray;79209;Brookville;May 30.
Moore,Auther G;--Nannie Moore;224054;Phila;Nov.19.
Moore,Arthur W;--Ethel R. Moore;148552;Sharon;June 14.
Moore,Barbara;--Dorothy Motz;75870;Phila;May 24.
Moore,Beatrice;--Charlie Moore;348 08;Bristol;Feb.13.
Moore,Beatrice I;--Irene Pelton;179033;Renovo;Oct.2.
Moore,Bernard R;--Florence M. Moore;126751;N.Wales; July 12.
Moore,Bess ie P;--Rebecca James;93434;Phila;June 3.
Moore,Betty Lou;--Gertrude Maxwell;133 0;Bradford;Jan.27.
Moore,Byron C;--Mary E. Smith;22 6321;Columbia Co;Dec.30.
Moore,Catheine A;--Helen Welsh;214634;Alleg.Co;Dec.27.
Moore,Catherine F;--Agnes M. Schnorrenberg;170541;Beaver; Oct.9.
Moore,Catherine M;--Nancy J. Shimpeno;156137;Alleg.Co; Sept.13.
Moore,Cecilia B;--Anna L. Conly;115401;Phila;June 23.

Moore, Charles Allen, Bertha L Weaver, 188768 Allentown, Nov. 5

Moore,Charles C;--Frances Swogger;6567 9;Sharon;Apr.28.
Moore,Charles E;--Cathrine Moore;221556;Phila;Oct.20.
Moore,Charles E;--Stella Howery;31920;Phila;Feb.19.
Moore,Charles Emery;--Emma Atchison;149052;Somerset Co;
Apr.19.
Moore,Charles L;--Anna M. VanCampan;17288;Columbia Co;
Feb.26.
Moore,Charles M;--Viola Frontz;21674;Juniata;Feb.10.
Moore,Charles J;--Dorthy Darrell;194926;Fay.Co;Nov.12.
Moore,Charlotte A;--Iola M. Block;153265;Phila;Sept.5.
Moore,Clarence R;--Belle Sturdivant;11503;Erie;Co;Jan.29.
Moore,Clarence William;--Marian E. Brown;65134;Swissvale;
Apr.22.
Moore,Clyde H;--Minnie Hess;5881;Lancaster Co;Jan.12.
Moore,Clyde J;--Anna Dixon;97385;Pgh;May 22.
Moore,Clyde M;--Geneva Moore;46951;Titusville;Mar.8;
Moore,Curtis;--Maud Barges;119892;Clfd.Co;July 3.
Moore,Donald;--Anna Holub;191401;Ellsworth;Nov.26.
Moore,Donald;--Anna Holub;191401;Ellsworth;Nov.26.
Moore,Donald R;--Ruth McCreary;169258;7.Middlesex ;Sept.
Sept.21.
Moore,Doris L;--Mary Steinhauer;111496;Warren Co;June 18.
Moore,Dorothea R;--Ruth Stanton;228379;Phila;Dec.4.
Moore,Dorothy;--Annie L. Banks;199719;West Chester;
Oct.30.
Moore,Dorothy;--Mary Brown;7363;N.Braddock;Jan.25.
Moore,Dorothy;--Mettie E. Farmer;159357;Westmd.Co;Sept.17.
Moore,Dorothy;--Lillian M. Fosnaught;1644 91;New Castle;
Sept.16.
Moore,Dorothy H;--Katie Glass;130152;Shillington;July 15.
Moore,~~Dorothy J~~;--Anna M. Odenkirk;22566;Mifflin Co;
Doris Kathryn Feb.2.
Moore,Dorothy L;--Ella Brown;172865;Westmd.Co;Oct.26.
Moore,Dorothy M;--Lillie M. Holbein;226201;Lanc.Dec.27.
Moore,Dorothy V;--Kathryn J. Ehrle;184998;Phila;Oct.3.
Moore,Earl F. (S.B.)--Annie Rice;195143;Lyco.Co;Oct.18.
Moore,Earl L;--Mary Snyder;149204;Sinking Spgs;Aug.2 .
Moore,Earl S;--Beatrice Moore;84662 ;Montgomery;May 29.
Moore,Edgar A;--Margaret L. Barry;-158195;Clfd.Co;Sept.22.
Moore,Edgar F;--Reba A. Heilmiller;64237;Reading;Apr.18.
Moore,Edna;--Bertha Demon;97955;Altoona;June 4.
Moore,Edna M;--Lulu Ross;219079;Phila;Dec.3.
Moore,Edward F;--Jennie Cornelius;30022;Pgh;Feb.28.
Moore,Edward H;--Gertrude Conklin;175018;Wayne Co;Oct.19.
Moo e,Edward L;--Pearl Seth;124971;McKeesport;June 30.
Moore,Edward R;--May Bigelow;168013;Centre Co;Aug.31.
Moore,Edward W;--Martha W. Hawthorne;31967;Phila;Feb.7.
Moore,Elizabeth;--Augusta Thomas;224082;Phila;Nov.25.

Elizabeth Caroline Moore - Clara Schorman
Ven - 63387-4-3

Moore, Ellsworth - Daisy Elizabeth Baldwin - 157094
Carnarvon Twp 1831

Moore, Frank Lauffer Jr - Martha B. Campbell - 174238 - Westmd Co
11-5

Moore,Elizabeth C;--Jessie M. Liddrand;98089;Athens;June June 7.
Moore,Elizabeth C;--Jessie M. Liddrand;98089;Athens; June 7.
Moore,Elizabeth M;--Nora Whiteside;232023;Pgh;Jan.18.
Moore,Ella M;--Mary Doyle;50164;Pgh;Feb.6.
Moore,Ellen G;--Anna M. Laird;891;Blair Co;Jan.1.
Moore,Elva M;--Ellen Paul;219227;Phila;Dec.7.
Moore,Emily A;--Annie Rohm;25731;Bedford Co;Jan.9.
Moore,Ernest R;--Bertha Stafford;91353;Westfield;May 24.
Moore,Eleanor L;--Addie Tounsley;190153;Coatesville; Oct.23.
Moore,Eleanor L;--Addie Tounsley;190153;Coatesville; Oct.23.
Moore,Eleanor M;--Lila Wright;148500;McKean Co;July 20.
Moore,Ellsworth C;--Isabella C. Miles;196014;Norristown; Nov.2.
Moore,Elsie W;--Elsie Williams;194419;Montg.Co;Oct.31.
Moore,Estelle M;--Ray Jones;31978;Phila;Feb.9.
Moore,Esther;--Filomena Gercke;72346;Phila;Mar.29.
Moore,Esther M;--Anna Epworthy;--16423;Athens;Feb.22.
Moore,Esther R;--Leah J. George;103078;Indiana;June 5.
Moore,Ethel;--Margaret Roach;75799;Phila;May 3.
Moore,Ethel A;--Hanie Brown;204518;Lanc.Co;Dec.28.
Moore,Ethel M;--Ella M. Cooper;231819;Phila;Apr.19.
Moore,Ethel M;--Ethel B. Weaver;139152;Del.Co;Aug.6.
Moo re,Ethel M;--Ella Cooper;70446;Phila;Apr.19.
Moore,Ethel M;--Pearl Bensinger;119590;Lanc.Co;July 3.
Moore,Fay.E;--Annie Fasmyer;212255;Jeff.Co;Dec.12.
Moo e,Flora M;--Christearte M. Neilson;77585;Phila;Apr. Apr.30.
Moore,Frances R;--Myra Lemmon;131110;West Chester;July 6.
Moore,Francis;--Anna M. Bell;139076;Chester;Aug.17.
Moore,Francis L;--Margaret Boomer;27793;Tyrone;Feb.13.
Moore,Frank M;--Hattie Kohn;93468;Phila;June 13.
Moore,Frederick D;--Jennie L. Hindman;80240;Jeff.Co; Apr.16.
Moore,Garrett T;--Sarah Bentel;44427;Rochester;Mar.7.
Moore,George;--Catharine B. Brown;141086;Easton;Aug.12.
Moore,George A;--Effie A. Hart;126489;Law.Co;July 28.
Moore,George W;--Sallie E. Rhine;59115;Dauphin Co;Apr. Apr.25.
Moore,Georgie;--Velma B. Bowser;105576;Washington; June 20.
Moore,Gertrude;--Mary Barrett;84652;Montg.May 18.
Moore,Gertrude E;--Gertrude E. Tyrrell;143263;Brad.Co; Aug.10.
Moore,Girard E;--Agnes M. Hoke;111233;Wrightsville; June 8.

Gladys Mae Moore - Sarah Ann Mitchell
Lycoming C - 183769-C-6

moore, Harold Cecil - Amy Wm. Owen - 1/10 - Phila. - 14946 - 18

Moore,Girard E;--Agnes M. Hoke;111233;Wrightsville;June 8.
Moore,Gladys E;--Isabell Lurr;70455;Phila;Apr.20.
Moore,Gordon V;--Mable V. Moore;53311;Phila;Feb.12.
Moore,H.Lee;--Nellie Carns;217266;Pgh;Dec.7.
Moore,Harold;--Gladys Moore;14946;Phila;Jan.10.
Moore,Harold Clinton;--Clara C. Heppley;21518;Wayne Co;Jan Jan.28.
Moore,Harold P;--Louise B. Mortimer;187286;Phila;Sept.20.
Moore,Harriet;--Anna M. Freeman;219217;Phila;Dec.11.
Moore,Harriett;--Jeanette Egay;155253;Phila;Aug.27.
Moore,Harry A;--Catherine Cubberly;125169;Morrisville; July 9.
Moore,Harry E;--Beatrice Myers;66538;Tunnelhill;Apr.26.
Moore,Harry J;--Laura McInston;211187;Law.Co;Nov.5.
Moore,Helen;--Catherine Murphy;205283;Dunmore;Dec.2.
Moore,Helen;--Helen A. Toner;219102;Phila Dec.19.
Moore,Helen;--Jane Naples;99914;Chester June 9.
Moore,Helen B;--Annie M. Suter;70385;Phila;Apr.16.
Moore,Helen Florence;--Sara E. Krauser;142103;Chester Co; Aug.1.
Moore,Helen H;--Anna Hiles;10046;Uniontown;Jan.13.
Moore ,Helen M;--Teresa Moore;4640;Hbg;Jan.5.
Moore,Helen M;--Nellie M. Moore;51663;Phila;Mar.31.
Moore,Helen R;--Alice Moore;138811;Chester Co;Aug.13.
Moore,Helen V;--Margaret Z. Mentzer;676;Lanc.Co;Jan.15.
Moore,Hellen A;--Minnie V. Klinedinst;200428;York;Nov.2.
Moore,Howard R;--Eva R. Freener;202590;Beaver Co;Oct.15.
Moore,Huston E;--Clara Mulenzmay;201318;Pgh;Nov.21.
Moore,Ida E;--Ethel McGaughey;90467;Verona;May 7.
Moore,Ida M;--Nancy Miner;75727;Phila;May 11.
Moore,Irene;--Idelina Gavazzi;174002;Klk Co;Oct.2.
Moore,Irene;--Susanna Coleman;198318;Sharon;Sept.14.
Moore,Irene M;--Ella M. Roberts;207457;Hbg;Dec.7.
Moore,Irene V;--Rose D. Gross;117804;Aliquippa;July 14.
Moore,Isabel M;--Effie Smith;113195;Phila;July 17.
Moore,Ivan R;--Minnie Hite;130707;Cambria Co;May 27.
Moore,James;--Lavinia Pickles;120424;Col.July 3.
Moore,James A;--Erma Stark;28716;Waynesburg;Feb.2[illegible].
Moore,James A;--Bertha McGaughey;127557;Punx .July 19.
Moore,James E;--Jennie B. Shockey;48638;Somerset Co; Feb.10.
Moore,James G;--Ettie Graham;68646;Pgh;Apr.3.
Moore,James J;--Bridger Doberty;97365;Pgh;May 26.
Moore,James L;--Catharine Jones;160756;Glenburn;Sept.11.
Moore,James T;--Cornela R. Washington;142779;Johnstown; Aug.4.
Moore,James W;--Ella M. Bell;102921;Hbg;June 20.
Moore,James W;--Mamie Myoca;126201;N.Braddock;July 9.
Moore,Jane;--Edna E. Hart;68642;Pgh;Apr.5.

3-6-20. Moore, Kathryn Louise - D242532 -
M. Campbell - 6/27 - Danville, Northumberld. Co.

Moore, Kenneth J. - Lottie H. Achy - 229640
Womelsdorf Nov. 23

Moore,Jane;--Edna E. Hart;68642;Pgh;Apr.5.
Moore,Jane E;--Mohalie Jones;87162;Parker;May 21.
Moore,Jane H;--Ruth K. Hulliken;125788;Marysville;July 22
Moore,Jay R;--Helen H. Drill;216583;Pgh;Dec.26.
Moore,Jean;--Lilian Frozee;172;Altoona;Jan.3.
Moore,Jean K;--Hildred L. Kelsey;131719;Tioga Co;July 29.
Moore,Jean H;--Elizabeth McCloskey;219021;Phila;Dec.20.
Moore,Jessie;--Bertha Dauell;161326;Hbg;Sept.13.
Moore,Jim;--Mary B. Donaldson;105930;New Galilee;
June 26.
Moore,John;--Madeline Keegan;135482;Phila;May 3.
Moore,John E;--Carrie E. Eberly;15143;Phila;Jan.2.
Moore,John F;--Hamie Duggan;219043;Phila;Dec.17.
Moore,John F;--Kathryn Rhine;21092;Dauphin Co;Feb.2.
Moore,John H;--Verna Snyder;54942;Butler;Apr.13.
Moore,John H;--Mary A. Manning;33345;Phila;Jan.25.
Moore,John H;--Lillie Wright;93264;Phila;June 4.
Moore,John P;--Corrine Idrell;117536;Pgh;June 30.
Moore,John T;--Sarah E. Jaines;130972;Alleg.Co;June 15.
Moore,John T;--Bertha P. Fosburgh;143835;Mont.Co;Aug.9.
Moore,John V;--Emma Heumann;44851;Del.Co;Mar.6.
Moore,Joseph;--Catherine Lamb;153393;Phila;Sept.7.
Moore,Joseph;--Elizabeth Keenan;61150;McKeesport;Jan.29.
Moore,Joseph B;--Helen Bell;21517;Wayne Co;Feb.12.
Moore,June A;--Hazel A. Lee;145154;Westmd.Co;Aug.30.
Moore,Kenneth E;--Pearl Breidenbach;9086;Roaring Spgs;
Jan.30.
Moore,Kenneth F;--Anna Schnore;173039;Alleg.Co;Oct.22.
Moore,Laura J;--Gertrude Kelsey;65704;Sharon;Mar.17.
Moore,Leray;--Alfretta Park;111504;Warren Co;Apr.29.
Moore,Leroy;--Nellie Duke;142841;Johns town;Aug.17.
Moore,Leroy E;--Jennie T. Barnard;211865;Oil Cit.;
Dec.23.
Moore,Leroy H;--Elizabeth Hensel;161304;Hbg;Sept.14.
Moore,Lester W;--Dora Haning;20596;Beaver Co;Feb.8.
Moore,Lois E;--Grace A. Cox ;26920;South Brownsville;
Feb.11.
Moore,Loren D;--Mary E. Maguire;69295;Huntingdon;Apr.8.
Moore,Louise E;--Ruth S. Compton;28604;West Chester;
Feb.17.
Moore,Louise H;--Helen B. Riley;93376;Phila;June 21.
Moore,Lubartis;--Marie King;30467;Pgh;Jan.27.
Moore,Lucille E;--Bonnetta Allison;41605;Mahaffey;
Mar.12.
Moore,Luigi R;--Annie Hartz le;1195;Belle Vernon;Jan.7.
Moore,Luther G;--Marge Morris;132084;York Co;July 24.
Moore,Mabel;--Ethel Balty;137104;Archbald;Aug.31.
Moore,Margaret;--Emma Conroy;155320;Phila;Aug.20.

Moore,Margaret G;--Anna Gallagher;6677;Media;Jan.7.
Moore,Margaret R;--Margaret A. Cotton;195840;Lawrence Co; Nov.17.
Moore,Marguerite;--Catherine C. Hogan;219040;Phila; Dec.10.
Moore,Marion E;--Mabel I; Moser;213090;Montg.Co;Dec 7.
Moore,Marion E;--Vida M. Phillips;198850;Susque;Co;Nov.2.
Moore,Marion M;--Nina M. Ingreak;35728;Brad.Co;Mar.27.
Moore,Marjorie;--Louise Richards;230162;Forest;Sept.22.
Moore,Marie;--Edith Moore;51607;Phila;Mar.3.
Moore,Mark G;--Estelle A. Bowers;70409;Phila;Apr.10.
Moore,Marshall G;--Ruth A. Masters;142788;Johnstown;Aug.8.
Moore,Martha;--Jessie Aldinger;93473;Phila;June 16.
Moore,Martha;--Goldie Spencer;28501;Bedford Co;Feb.19.
Moore,Martha A;--Anna McDonnough;36013;Crawford Co; Mar.25.
Moore,Martin L;--Barbara Leaman;41943;Lancaster Co;Mar.2.
Moore,Marvin E;--Anna Boyer;21116;Hbg;Feb.4.
Moore,Mary;--Ida Ross;115527;Phila;June 27.
Moore,Mary;--Jane Murphy;103846;Somerset Co;May 10.
Moore,Mary;--Margaret C. Fahy;185077;Phila;Oct.17.
Moore,Mary;--Margaret C. Fahey;185074;Phila;Oct.17.
Moore,Mary;--Lillian Johnson;97363;Pgh;May 27.
Moore,Mary;--Margaret Boyle;67681;Wilkes Barre;Apr.24.
Moore,Mary A;--Lizzie Fouse;130792;Westmd.Co;July 23.
Moore,Mary A;--Lucie Zimmerman;46239;Sunbury;Mar.9.
Moore,Mary B;--Pearl Vaught;86576;Norristown;May 11.
Moore,Mary B;--Bella Parsley;171989;Chester;Sept.18.
Moore,Mary C;--Mary Murray;151916;Pgh;Sept.25.
Moore,Mary C;--Beulah Crowell;80866;Dawson;May 19.
Moore,Mary E;--Annie Kline;-229040;Lebanon Co;Nov.22.
Moore,Mary E;--Ella White;231181;Pgh;Aug.19.
Moore,Mary E;--Margaret Jenkins;118549;Alleg.July 22.
Moore,Mary E;--Mary E. Moore;72340;Phila;Mar.24.
Moore,Mary K;--Elsie M. Derbe;192849;Dauphin Co;Oct.11.
Moore,Mary L;--Margaret Shatzel;45052;Sugar Notch;Feb.28.
Moore,Maybel L;--Anna M. Rininger;58235;Ferndale;Apr.21.
Moore,Melvin;--Rachel Petitt;48380;Wash Co;Mar.25.
Moore,Mildred;--Emily I. Brown;86533;Norristown;May 30.
Moore,Mildred B;--Agness E. Meinshimer;115403;Phila; June 22.
Moore,Mildred L;--Clara Eliz.Klingelhoefer;3871;Free dom; Jan.5.
Moore,Mildred R;--Nellie Love;173821;Fairchanche;Sept.1.
Moore,Milton B;--Agnes Blair;68017;W.Brownsville;Apr.24.
Moore,Muriel;--Elizabeth Strang;107984;Jefferson;June 12.
Moore,Musser M;--Ella M. Allison;179068;Ridley Park; Oct.8.
Moore,Naphine;--Nadine Moore;72345;Phila;Mar.30.

5-21-69 Moore, Ruth Iola S-242 380-18
Florence Jennie Service Montg. Co 10-4-18

Moore,Newlin L;--Jane Zimmerman;1740;Christiana;Jan.20.
Moore,Oliver O;--Clara Oliver;44159;Pittston;Mar.1.
Moore,Paul;--Verna M. Hendricks;45367;S.Allentown;Mar.9.
Moore,Paul C;--Sarah Rogers;36687;Washington Co;Mar.9.
Moore,Paul D;--Daisy K. Koch;131991;York July 18.
Moore,Paul F;--Hazel A. Friend;158500;Connellsville; July 17.
Moore,Paul R;--Hazel A. Grazier;33931;Altoona;Mar.15.
Moore,Pauline;--Pearl Ballard;122308;Farrell;June 21.
Moore,Pete;--Helen Dungee;2238 51;Phila;Nov.18.
Moore,Ralph T;---adeline Patsina;43431;Alleg.Co;Mar.6.
Moore,Raymond E;--Edna A. Scheffel;96274;Pgh;June 20.
Moore,Richard;--Eli abeth Freedle;185052;Phila;Oct.17.
Moore,Richard D;--Helen Dixon;150085;W.Chester;Aug.4.
Moore,Richard G;--Bessie Dazell;167381;Sunbury;Sept.24.
Moore,Richard H;--Jennie Kiebit;153423;Phila;Sept.11.
Moore,Richard L;--Hester Hill;93380;Phila;June 20.
Moore,Richard L;--Anna P. Klokk;82073;Ferndale;May 28.
Moore,Richard T;--Catherine Turner;205902;Erie;Dec.19.
Moore,Reynold B;--Dora A. Moore;217429;Pgh;Dec.2.
Moore,Robert;--Ruth Evans;134675;Phila;Aug.8.
Moore,Robert A;--Gladys Childs;209855;Meadville;Dec.29.
Moore,Robert B;--Jennie Pickup;122696;Glen Campbell; Apr.10.
Moore,Robert C;--Anna M. Hawn;136183;Phila;July 2 5.
Moore,Robert E;--Zelda M. Siple;224 101;Phila;Nov.21.
Moore,Robert G;--Mary E. McGraw;215365;Wilkinsburg; Dec.17.
Moore,Robert H;--Pearl E. Moore;88852;Sayre;May 4.
Moore,Robert T;--Susan M. Thomas;155264;Phila;Aug.23.
Moore,Roberta L;--Florence Moore; 75746;Phila;May 7.
Moore,Rose;--Catherine Weinfurther;26508;Springdale; Feb.4.
Moore,Rose M;--Mary A. Craner;146487;Phoenixville;Aug.1.
Moore,Russel R;--Elizabeth Reppert;170618;Berks Co; Sept.30.
Moore,Ruth E;--Mary E. Moone;145489;N.Castle;Aug.18.
Moore,Ruth F;--Sarah Louthrey;221418;Phila;Oct.26.
Moore,Ruth H;--Clara McTaggart;9814;State College;Jan.30.
Moore,Ruby H;--Anna V. Turner;169257;W.Middlesex;Sept.21.
Moore,Ruth Y;--Anna Dehou;151015;Pgh;N. Sept.25.
Moore,Samuel J;--Eleanor M. Hughes;151971;Pg ;Sept.12.
Moore,Sarah A;--Essa Walls;28628;West Grove;Feb.18.
Moore,Sarah;--Sarah Mitchell;103769;Lycom.Co;June 6.
Moore,Sarah E;--Cherry Moore;95314;Phila;May 30.
Moore,Sarah K;--Cordia M. Blacknell;147479;Lycom.Co;Jan.2.
Moore,Sarah L;--Lowe Raum;104427;Labrobe;June 7.
Moore,Sarah M;--Dora McCurdy;157527;Brockwayville;July 17.
Moore,Stella;--;---Seffert;157088;Berks Co;Sept.23.

Moore, Thomas Edward Jr - Ada Broadhurst - 233586
Scranton - Mar - 10

MOORE WALLACE - MARY AUGUSTYNOWICZ - 163831-18
NORTHUMBERLAND 9-1-18

Willard Wm Moore 117082-18
Sgt. M. Deer

Moore,Theresa;--Mary Moore;187272;Phila;Sept.17.
Moore,Thomas J;--Edna P. Moore;70389;Phila;Apr.14.
Moore,Thomas W;--Elizabeth Filkington;18259;Chester;Feb. Feb.9.
Moore,Tofilia C;--Agnes Koska;61489;Meadville;Apr.6.
Moore,Velma A;--Emma Hetrick;157547;Brookville;Sept.18.
Moore,Verna;--Margarreto James;195071;Moosic;Sept.2.
Moore,Violet;--Bessie Moore;170960;Belle Vernon;Oct.2.
Moore,Virginia E;--Henna George;148132;S.Fork;Aug.19.
Moore,Virginia L;--Elsie Ross;63173;Alleg.Co;Apr.11.
Moore,Vivian;--Annie Jones;110081;Taylor;June 3.
Moore,Walter;--Florence Thompson;187204;Phila;Sept.29.
Moore,Walter;--Margaret Calpin;197713;Scranton;Nov.4.
Moore,Warden E;--Stella Dugan;49389;Pgh;Mar.18.
Moore,Wildell;--Nelia Hayslett;131134;Westover;July 18.
Moore,William;--Margaret Hooper; 150433;Wilkes Barre; Aug.26.
Moore,William A;--Bessie J. Albright;147316;Roaring Springs;Aug.26.
Moore,William E;--Breta Evans;86575;Norristown;May 8.
Moore,William E;--Catharine Reilley;15135;Phila;Jan.6.
Moore,William F;--Mary Beaty;139330;Corsica;July 11.
Moore,William F;--Hohanna M. Morgan;53404;Phila;Feb.12.
Moore,William G;--Ethel Nichol;163108;McKeesport;Sept.6.
Moore,William J;--Lorette E. Sloan;95264;Phila;May 31.
Moore,William J;--Mary McFarland;151929;Pgh;Sept.21.
Moore,William J;--Mary O'Brien;153301;Phila;Sept.9.
Moore,William S;--Anna Seraff;51614;Phila;Mar.25.
Moore,William W;--Mabel Woodington;54861;Bristol;Apr.15.
Moore,Woodrow W;--Mary Slaven;219042;Phila;Dec.14.
Moorehead,--;--(S.B.)--Constance Barr;97440;Pgh;May 11.
Moorehead,Andrew H;--Elizabeth E. Sheridan;224005;Phila; Nov.4.
Moorehead,Catherine H;--Minnie M. Utz;16290;Altoona;Feb.3.
Moorehead ,David B;--Florence A. Burket;165333;Bedf.Co; Sept.15.
Moorehead,Eunice A;--Arlitta P. Hill;34455;Westmd.Co; Mar.20.
Moorehead,Francis;--Caroline Brany;129867;St.Clair; July 18.
Moorhead,George H;--Jane Weiss;77518;Phila;Apr.24.
Moorehead,Helen H;--Helen M. Lanning;224012;Phila;Nov.19.
Moorehead,Howard;--Mary J. Divine;102478;Greensburg; June 5.
Moorehead,Mary;--Julia Cook;66613;Uniontown;Apr.29.
Moorehead,Robert E;--Charlotte A. Strong;202044;Ind.Co; June 7.
Moorehead,William;--Martha Kepner;174608;Hbg;Oct.13.
Moorehead,Winifred A;--Emma Moorehead;36370;Ind.Co;Mar.11

Emma Louise Moorhead - Mary M. Barry
Indiana G, 142367-I
"

SEE WALLACE MOORE

Moorehouse,Theodore;--Mary Groff;173402;Erie;Co;Oct.15.
Moorhead,--;--Bessie Hodisett;141699;Greenville;July 30.
Moorhead,--;--Ruth Moorhead;59370;Ind.Co;Mar.25.
Moorhead,Alice;--Helen G. Logan;83079;Indiana;May 30.
Moorhead,Pauline E;--Mary Russ;140384;Everson;Aug.22.
Moorhead,Ralph;--Anna M. Daugherty;123241;Ind.July 2.
Moorhead,William I;--Catherne E. Reighter;174626;Hbg;Oct. Oct.10.
Moorhead,William R;--Wendeline Reiss;97403;Pgh;May 31.
Moorhouse,--;--(S.B.)--Mary Benko;322;Cambria Co;Jan.30.
Moorhouse,Anne;--Martha Rockwell;75732;Phila;May 7.
Moorhouse,Marion H;--Lillian M. John;113106;Phila;July 26
Moorhouse,Marshel;--Elizabeth Pancoast;64684;Del.Co;Jan. Jan.28.
Moorman,--;--Almenda Giles;82153;Fay.Co;Apr.17.
Moorman,Lilly;--Ida Moorman;143897;McKeesport;Aug.13.
Moors,Josephine H;--Florence I. Sheppard;53303;Phila; Feb.25.
Moorshedd,Frank A;--Hannah Wolfendori;104103;Lansdowne; June 24.
Moos,Charles J;--Stella Wolf;60144;Jenkintown;Apr.26.
Moos,Pauline;--Eva Weber;72387;Phila;Mar.18.
Moose,--;--(S.B.)--Alma Spangler;5391;Johnstown;Jan.27.
Moose,--;--Grace Earnest;120348;Greene Co;July 1.
Moose,--;--Bertha Maychoff;164424;Greene Co;Sept.27.
Moose,Christine E;--Malinda M. Yingst;125324;Midd; July 25.
Moose,Laura L;--Soloma L. Moose;86183;New Wilmington; May 3.
Moose,Sterling L;--Irene Kucher;60695;Lebanon;Mar.28.
Moosic,Leonard;--Rose Lutznik;229066;Kingston;May 27.
Moosic,Stanley;--Anna Lovandowski;177628;Luz.Co;Oct.29.
Moosier,John F;--Mary Sherman;188801;Ashley;Nov.29.
Moosky, --;--Stella Stemrock;125458;Fay.Co;June 23.
Moosoolis,Cristie;--Mary Dorsus;80816;Fay.Co;Apr.29.
Moot,Alfred (S.B.)--Rolina Dowden;73497;Pgh;Feb.10.
Moot,--;--Flora L. London;10797;Troutville;Jan.8.
Mootz,Charles;--Elizabeth D. Sauer;31991;Phila;Feb.17.
Moocitch,Frank;--Mary Vokovitch;6292;McKeesport;Jan.4.
Moovitch,Mary;--Helen Ropar;22891;McKeesport;Feb.12.
Mor,Joseph (S.B.)--Dominska Tur;80946;Dickson City; Apr.9.
Mor,Taclaw;--Mary Augustynowicz;163831;Mt.Carmel;Sept.1.
Mora,--;--Josephine Maneccke;206340;Ford City;Nov.1.
Mora,John;--Antonina Benea;193088;Luz.Co;Nov.22.
Morabit,Fortunata;--Antonini Morabit;65572;Jeff.Co;Apr. Apr.19.
Morabito,Frank;--Elizabeth Galioti;229167;Allog.Co;Dec.
Morabito,Maria R;--Prowidenza Taranto;5371;Johnsotn; Jan.31.

Morales or Morocco Anthony - Angelen Vezza -
233231 Duquesne Feb-13 -

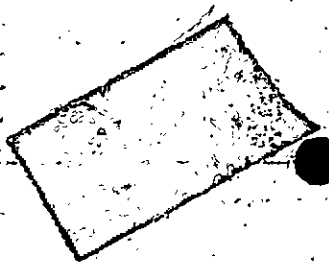

Moran, Mary Laurentine 183017-18 →

Morabitto,Joseph;--Mary Justi;127023;Alleg.Co;Mar.19.
Moraczewski,--;--(S.B.)--Anna Dziczkowska;6956;Mt.Carmel;
Jan.11.
Morafske,Joe;--Katie Filepolic;82279;Forest City;May 23.
Moragne,Beatrice;--Daisy Byrd;185053;Phila;Oct.8.
Moragne,Frank;--Rosie Childs;155100;Phila;Aug.31.
Morajda,John;--Maryannie Polaczna;99532;Alleg.Co;June 25.
Morak,Mary;--Mary Helat;164168;Westmd.Co;Sept.20.
Morakas,Despina;--Anna Gonakis;3588;Ellwood;Jan.11.
Moralbonni,--;--(S.B.)--Felicia D'Arra;172340;Charleroi;
Oct.17.
Morale,--;--Annie Jargin;214755;Clfd.Co;Dec.2.
Moralis,--;--Marigo Moralis;214233;Bethlehem;Dec.16.
Moramer,Walter H;--Amelia Badendorf;223921;Phila;Nov.12.
Moran,--;--(S.B.)--Ruth Arble;49447;Pgh;Mar.7.
Moran,--;--(S.B.)--Katherine VanBurger;127164;Old Forge;
July 31.
Moran,--;--Mary T. Minder;118080;Allentown;July 28.
Moran,--;--Bertha Campbell;205521;Alleg.Co;Dec.29.
Moran,--;--Julia B. Malley;12965;Pgh;Jan.19.
Moran,--;--Katherine C. Moran;73407;Pgh;Feb.26.
Moran,--;--Flossie I. Long;214470;Scottdale;Dec.25.
Moran,--;--Mary Callier;182921;Pgh;Oct.2.
Moran,--;--Blanche Adams;183017;Pgh;Oct.29.
Moran,Albert;--Grace Schell;198364;Sharpsville;Nov.27.
Moran,Andrew J;--Freda Stern;30456;Pgh;Jan.17.
Moran,Anna;--Elizabeth Hagan;185082;Phila;Oct.11.
Moran,Anna M;--Marie McDermott;51577;Phila;Mar.16.
Moran,Annie;--Mary Oblak;145136;Westmd.Co;Aug.5.
Moran,Beatrice;--Beatrice Manley;23508;Miners Mills;
Feb.10.
Moran,Catharine;--Catharine McLaughlin;14969;Phila;Jan.
Jan.5.
Moran,Clara;--Grace Newcamb;67711;Luz.Co;Apr.22.
Moran,Clara A;--Alta E. VanOrder;6119;Lewis Run;Jan.21.
Moran,Clare;--Tessie Murray;9167;Ridley Park;Jan.24.
Moran,Daniel;--Julia R. Blanche;226726;Scranton;Dec.27.
Moran,David;--Mary Secrist;64585;Jeff.Co;Mar.24.
Moran,Dennis;--Bessie Mccabe;155207;Phila;Aug.24.
Moran,Edward;--Elizabeth E. Lynch;173952;Friendsville;
Oct.5.
Moran,Edward F;--Mary Roan;93377;Phila;June 20.
Moran,Eleanor;--Eleanor C. Lynch;93280;Phila;June 18.
Moran,Elizabeth;--Mary Donohue;121053;Del.Co;June 29.
Moran,Eugene;--Kathryn Hunt;128699;Scranton;July 6.
Moran,Francis;--Mary Rice;82548;Girardville;May 18.
Moran,Helen;--Helen McGee;229711;Scranton;July 22.
Moran,Helen;--Mary Concannon;230485;Pgh;N. Aug.1.
Moran,James;--Annie M. Schmidt;95289;Phila;May 17.
Moran,James;--Clara Price;87559;Pittston;May 19.



Ruth A. Moran - C. Newcomb - 4-22-18 - Luzerne - 67711-18

Moranelli, Frank D. - blat, Nanty Alley - 7/15
122573

Moran,James;--Clara Price;87559;Pitts ton;May 19.
Moran,James;--Elizabeth Smith;114500;Phila;Mar.25.
Moran,James;--Winefried McGlynn;67616;Wilkes Barre;Apr.1
Moran,James W;--Ruth C. Stokes;113152;Phila;July 17.
Moran,John;--Lizzie Snyder;105472;Schuyl.Co;June 17.
Moran,John;--Kathryn Reilly;128697;Scranton;July 11.
Moran,John;--Margaret McCarney;224143;Phila;Nov.30.
Moran,John D;--Mary E. O'Neil;204552;Catasauqua;Mar.10.
Moran,Joseph;--Anna McGovern;44334;Pottsville;Mar.24.
Moran,Joseph;--Gertrude Moran;67547;Wilkes Barre;Apr.5.
Moran,Joseph;--Helen Donahue;221460;Phila;Oct.25.
Moran,Joseph;--Viola Kearney;188581;Archbald;Nov.9.
Moran,Joseph T;--Mary O'Toole;224037;Phila;Nov.18.
Moran,Kathryn;--Lena Krell;110107;Tamaqua;June 27.
Moran,Kathryn;--Bridget McDonald;38871;Girardville;
May 18.
Moran,Leonard;--Katherine Townsend;20398;Fountain Hill;
Feb.10.
Moran,Loretta Regina;--Lillian Steiger;33381;Phila;Jan.3
Moran,Louis P;--Mary Gussy;96301;Pgh;June 4.
Moran,Malcom P;--Helen Gilbert;203844;Coatesville;Nov.18
Moran,Mario;--Ella T. McGettigan;145774;Norristown;Aug.1
Moran,Martha;--Anthony Rossini;226007;Hazleton;Nov.29.
Moran,Mary;--Margaret Webster;191181;Dickson City;Sept.1
Moran,Mary;--Katie Cometci;35466;Washington Co;Jan.26.
Moran,Mary A;--Elizabeth Moran;144014;McKees Rocks;Aug.3
Moran,Mary A;--Mary McCarthy;18755;Charleroi;Feb.15.
Moran,Mary E;--Elizabeth B. Flanagan;51727;Phila;Mar.11.
Moran,Mary Etta;--Helen Williams;121460;Alleg.Co;May 5.
Moran,Mary J;--Jean J. Kennedy;17322;Belle Vernon;Jan.11
Moran,Mary M;--Katherine Kendrick;113385;Phila;July 1.
Moran,Mary M;--Katharine E. Buck;175198;Juniata;Oct.2.
Moran,Michael D;--Matilda Lynch;10792;Tunnelhill;Jan.11
Moran,Nick;--Annie Corrman;191924;Law.Co;Oct.19.
Moran,Paul A;--Clara Frieberger;116674;Pgh;July 10.
Moran,Richard;--Elva Sowers;136257;Phila;July 29.
Moran,Rita;--Pa line Carroll;137107;Archbald;Aug.1.
Moran,Robert;--Mary Boyle;10983;Lack.Co;Jan.27.
Moran,Robert J;--Susan Upton;155315;Phila;Aug.17.
Moran,Rosemary;--Rose McCormick;165112;Olyphant;Sept.4.
Moran,Thomas;--Vera Terry;136180;Phila;July 24.
Moran,William;--Rose Louth;66815;Tamaqua;Apr.5.
Moran,William;--Mary Conlon;179332;Scranton;Oct.28.
Moran,William P;--Anna H. Heaver;[illegible]387;Phila;Mar.23.
Moranda,Josephine;--Josephine Miscglia;221369;Phila;Oct.
Oct.23.
Morani,--;--Albina Comilcavich;182022;estmd.Co;Oct.1.

Morani,Victoria S;--Amalia Gracio;219092;Phila;Dec.2.
Moranis,Selma;--Lena Kaffsky;93381;Phila;June 16.
Moranna,Gasper;--Teressa Galleda;120339;Ind.Co;July 1.
Morano,--;--(S.B.)--Elizabeth Vacarra;119402;Bentleyville July 10.
Morano,John;--Marie Postino;165108;Oly phant;Sept.1.
Morano,Josephine;--Rosie Vaccaro;196533;Pitcairn;Nov.28.
Morano,Peter A;--Mary Saputa;155128;Phila;Aug.22.
Morano,Ritta;--Florence McCusker;93489;Phila;June 16.
Morano,Virginia A;--Philomino Morano;93506;Phila;June 4.
Morano,Woodrow W;--Laura Pascuzz;172385;Clarks Summit; Oct.18.
Moranskie,Theodore;--Anna Bartkievitz;80480;Washington Co;May 3.
Morant,--;--Lidia E. Hawkes;177296;N.Braddock;Oct.22.
Morant,--;--Lidia E. Hawkes;177296;N.Braddock;Oct.22.
Morar,Anny;--Sofia Kochman;42810;New Castle;Mar.14.
Morarity,--;--Laura Woods;104998;Clfd.Co;June 8.
Morarity,Laverne;--Anna Gideon;30473;Pgh;Jan.28.
Moras,Bill;--Sophia Berochak;190832;Charleroi;Nov.21.
Moras,Frank;--Julia Tomcic;173940;Forest City;Oct.17.
Moras,Lilian;--Eva Rice;83239;Northampton Co;May 3.
Moras,Virginia S;--Aniela Paskiewicz;5615;Kulpmont;Jan.
Moraski, Joseph Fiorate Jan.12. → 5-23-18 - 82279
Morasco,--;--Julia Zurlo;225637;Creekside;Dec.3.
Morasco,--;--Anna Smith;18814;Creekside;Feb.11.
Moraskie,Andrew;--Mary Motel;121201;Dunmore;July 8.
Morasky,--;--(S.B.)--Katie Pants off;29960;Pgh;Feb.11.
Morasky,William;--Blanche Swisher;55699;Burnham;Apr.25.
Morasz,Mike;--Mary Medved;86038;N.Braddock;May 22.
Morath,Ruth O;--Adq Heilemann;155284;Phila;Aug.20.
Moratha,Mary;--Rachel Valetenake;105458;Mahanoy City;June June 10.
Moratic,--;--Mary Dempco;28531;Blair Co;Feb.11.
Moratto,--;--Fern Alexander;150;Beaver Co;Jan.17.
Moratto,Domenik;--Licci Parzanese;879 43;Reading;May 24.
Moravek,--;--Justina Slaboda;47224;Schuyl.Co;Mar.7.
Moravetz,Annie;--Annie Popnila;191311;Donora;Nov.2.
Moravik,Joseph J;--Anna Trincek;188188;Ford City;Oct.26.
Moravinski,Elizabeth;--Julia Smith;194370;Larksville; Nov.15.
Moravitz,--;--Emma Daschkervitz;127383;Alleg.Co;June 14.
Morawski,--;--Mary Lewandowska;216888;Pgh;Dec.17.
Morawski,Anthony S;--Ursula Vasilewski;27274;Northumb.Co; Feb.25.
Morawski,John;--Mary Tekula;42246;Schuyl.Co;Mar.16.
Morawskie,Martha;--Mary Molinec;175015;Kulpmont;Sept.28.
Morber,Fred C;--Martha A. Zentrick;206233;Easton;Dec.30.
Morbidoni,Mary P;--Clavia Sevane;45850;Indiana Co;Mar.24.

MORCH, ALBERT - GREGOSH, MARY - Alleg Co.
10-31-18 - 83021-18

More, Mattie - Ada Neal 229084
Elk Co. April 8

Morbius,Louis A;--Anna M. Bender;77606;Phila;Apr.23.
Morcavage,Alice;--Maggie Bendrick;46545;Schuyl.Co;Mar.3.
Morcello,Rose;--Rose Biango;118680;Bristol;July 23.
Morcdock,--;--(C. B.)--Minnie Lightner;215624;Waynesburg;
Dec.23.
Morcin,--;--Agnes Ganfor;84724;McKeesport; May 26.
Morcin,Hellen;--Mary Perhac;108897;Swoyersville;June 13.
Morda,Helen;--Anna Michalsk;229081;Armstrong Co;Dec.22.
Mordan,Burrell S;--Leni A. Burrell;198520;Sunbury;Nov.30.
Mordan,Donald C;--Lizzie E. Hilliard;170949;Col.Co;Oct.11.
Mordas,Anthony;--Violet Mordas;169786;Ambridge;Oct.25.
Mordecki,Costaw;--Emilie Mihalski;192438;Glassport;Nov.
Nov.19.
Mordecki,Stanley;--Rose Abickowska;151955;Pgh;Sept.17.
Morden,--;--Mary M. Morden;116722;Pgh;July 3.
Mordich,Louise;--Mary Mordich;116717;Pgh;July 4.
Mordine,--;--Jennie Mattay;178426;Jeff.Co;Oct.1.
Mordozzi,Carmele;--Mary Mele;6529;Carbon Co;Jan.25.
Mordrige,Georgere;--Katty Charink;193861;Lansford;Nov.23.
Mordu,Joseph;--Constanta Pulaman;41920;Mayfield;Mar.4.
More,--;--Ida Horvath;148901;Wthp.Co;Aug.14.
More,Margaret E;--Julia E. Clark;130323;Titusville;
July 1.
More,Rose;--Elizabeth Mopoli;190616;Carbondale;Nov.12.
Morea,--;--Elsa M. Wheeler;174985;Hallstead;Oct.7.
Morean,--;--Louise Massey;105737;Monessen;May 24.
Moreci,John B;--Rosalia Clements;96255;Pgh;June 25.
Moreck,Louise H;--Mary Beba;213668;Summerhill;Dec.1.
Morecko,Elizabeth;--Mary Getri;83696;Cambria Co;May 7.
Morefield,Mary S;--Mary M. Ferrell;60876;Westmd.Co;Apr.
Apr.15.
Morehead,--;--Sarah Anthony;144157;Armstrong Co;Aug.22.
Mroehead,Dorothy B;--Oliver M. Rouch;176767;Juniata Co;
Oct.17.
Morehead,Frederick T;--Sarah J. Evans;27129;Sharon;Jan.
Jan.13.
Morehead,Henry F;--Mary Collins;175039;Littlestown;Oct.8.
Morehead,John J;--Florence Botts;137583;Braddock;Aug.27.
Moreheart,Georgia M;--Edith Bell Killions;21055;Irvona;
Feb.24.
Morek,Zofia;--Jozefa Wisinska;205809;Erie;Dec.10.
Moreken,Carles;--Anna Danelya;1142;Berwick;Jan.4
Morekou,Sadie;--Mary Foth;127826;Portland;July 22.
Moreland,--;--Nellie Cockran;125451;Fay.Co;June 2.
Moreland,Francis A;--Mamie Hornkeith;221614;Phila;Oct.10.
Moreland,James R;--Samantha Leakey;102361;Lilly;Sept.23.
Moreland,Joseph;--Margaret Moreland;227567;Phila;Oct.17.
Moreland,Marie A;--Ida Saunkins;199593;Wilkinsburg;Oct.6
Moreland,Ruth M;--Elsie Palmer;74169;Pgh;Apr.26.

Morello, Victor 155 145-
Mary Lupica, Phila 8/20/18

Moreley,Mabel J;--Pearle Nicholas;46834;Allog.Co;Mar.22.
Morell,--;--Barbra Fabia;122962;Hastings;July 2.
Morell,Anthony;--Sarrah Cittadina;37229;Dunmore;Mar.24.
Morell,Ernestine M;--Virgie McMichael;207529;Mbg;Dec.21.
Morella,--;--(S.B.)--Maggie Strolli;221609;Phila;Oct.16.
Morella,Ilato L;--Emera DePranco;8287;Patton;Jan.15.
Morella,Marie;--Henrietta Bronner;176125;Marion Hghts;
Oct.17.
Morello,Eyono;--Tortunto Kamyronto;8 7 020;Old Forge;May
May 2.
Morelle,Mary;--Cantelore Nicolantonio;157634;Bridgeport;
Aug.20.
Morelli,Carmine;--Marie Piolucci;14960;Phila;Jan.16.
Morelli,Ellen A;--Madge E. Williams;139.59;Wash.Co;Aug.17
Morelli,Francesco;--Maria A. Mazza;75703;Phila;May 19.
Morelli,Giovanna;--Vincenza Trincate;75701;Phila;May 16.
Morelli,Mary;--Annie Pickori;167659;Somerset Co;Sept.5.
Morelli,Rafaella;--Catarina Pizza;185056;Phila;Oct.12.
Morelli,Rosie M;--Adelina Lonzeno;108401;Sharpsburg;
June 1.
Morelli,Thresa;--Clemendona Mianza;127998;Rochester;
July 19.
Morello,--;--Sarah S. Morello;221354;Phila;Oct.1.
Morello,Dorothy;--Dora Ziegler;13458?;Phila;Aug.12.
Morello,John;--Annie Occelli;164928;Westmd.Co;Sept.28.
Morelock,--;--Sadie Yost;207965;York Co;Dec.26.
Moren,Robert E;--Mabel Mullin;201286;Pgh;Nov.20.
Morenko,Helen;--Mary Zipko;160073;Edwardsville;Sept.14.
Moreno,Carmello;--Mary Lumbardo;56072;Clfd.Apr.3.
Morems,--;--Romadine Sustavoska;124865;McKeesport;
July 21.
Mores,Mary;--Dominica Antonucci;58146;Export;Apr.19.
Moret,Mike;--Christina Cassett;203180;Northamp.Co;
Sept.16.
Moreth,--;--Blanche Diehn;12931;Pgh;Jan.10.
Moreton,Jeanetta E;--Elizabeth B. Bleadow;29375;Wesley-
ville;Jan.5.
Moretsky,Abraham;--Sarah Rosenschein;29961;Pgh;Feb.11.
Morett,Chalmers F;--Sarah Bishop219137;Phila;Dec.24.
Morette,Eileen J;--Laura Snyder;99844;Carlisle;June 11.
Moretti,Eva;--Mary Marchenelli;8089;Olyphant;Jan.17.
Morevsky,Mary;--Pauline Gazde;150332;Wilkes Barre;
Aug.11.
Morey,--;--(S.B.)--Elizabeth Rudolph;109093;Shamokin;
June 26.
Morey,Alford M;--Alice M. Morning;191653;Erie;Nov.7.
Morey,Anna M;--Lidia Swope;107824;Roaring Spring;
June 20.
Morey,Benjamin R;--Belva Holt;160116;Monroe Co;Sept. 4.

Morey,Douglas W;--Hazel H. Davies;159694;Erie;Sept.29.
Morey,James;--Mary Henry;26375;Scranton;Feb.26.
Morford,--;--Catherine Hoey;86074;New Brighton;May 24.
Morford,Alvie L;--Margaret A. Grimm;54618;Brackenridge;
Apr.28.
Morford,Betty B;--Beatrice;Brown;167733;Scottdale;Sept.22.
Morford,Grace C;--Grace Kaiser;221136;Phila;Oct.20.
Morford,James;--Claire Rheads;18187;Carlisle;Feb.2.
Morford,William H;--Ethel Hofins;46045;Mercer Co;Mar.20.
Morga,Frank;--Angelina Gutz;100440;Washington;June 10.
Morga,Katie;--Loidia Hinser;169689;Butler Co;Sept.4.
Morgace,Edwin C;--Margaret A. Safford;159283;Danville;
Sept.29.
Morgain,--;--Charlotte C. Houser;199326;Schuyl.Co;Nov.30.
Morgan,--;--(S.B.)--Grace Nicholson;134722;Phila;Aug.5.
Morgan,--;--(S.B.)--Mary Pagolett;44016;Jeff.Co;Mar.19.
Morgan,--;--(S.B.)--Magdalan Mohr;117568;Pgh;June 17.
Morgan,--;--(S.B.)--Alice Davis;221581;Phila;Oct.28.
Morgan,--;--(S.B.)--Frances Bates;177560;Hanticoke;Oct.10.
Morgan,--;--(S.B.)--Daisy Stewart;142342;Ind.Co;Aug.22.
Morgan,--;--(S.B.)--Violet Brown;85747;Somerset Co;
May 25.
Morgan,--;--(S.B.)--Mary Boyd;215025;Schuyl.Co;Dec.22.
Morgan,--;--Anna M. Shade;130624;Schuyl.Co;July 11.
Morgan,--;--Kate Vogt;224081;Phila;Nov.5.
Morgan,--;--Helen Smith;110805;Wilkes Barre;June 18.
Morgan,Jack;--Nellie Ingham;107131;Punxsutawney;June 22.
Morgan,--;--Anna Ransom;75859;Phila;May 15.
Morgan,--;--Carrie Starr;102197;Schuyl.Co;May 25.
Morgan,--;--Anna W. Titus;110106;Tamaqua;June 16.
Morgan,--;--Estella M. Frey;149639;Schuyl.Co;Aug.29.
Morgan,--;--Mary McDermott;38062;Ellwood City;Mar.27.
Morgan,--;--Mary J. Williams;227098;Wilson;Dec.7.
Morgan,--;--Margaret A. F. Sauderbeck;64153;Rochester;
Apr.7.
Morgan,--;--Margaret Jerem;141959;Alleg.Co;Aug.2.
Morgan,--;--Olive Edinger;81861;East Stroudsburg;May 19.
Morgan,--;--Wynola Neely;141263;Freedom;Aug.24.
Morgan,--;--Cecelia Kennedy;139815;Alleg.Co;Aug.27.
Morgan,--;--Eva R. Beelsek;164333;New Brighton;Aug.6.
Morgan,--;--Mary E. McClain;164527;N.Castle;Sept.27.
Morgan,--;--Mary Smith;194775;Clfd.Co;Nov.7.
Morgan,--;--Effie F. Hutchison;169412;Wash.Co;Sept.9.
Morgan,--;--Emma Funk;174233;Westmd.Co;Oct.18.
Morgan,--;--Radie Patterson;200936;Pgh;Nov.11.
Morgan,--;--Maymie E. Davis;198885;Scottdale;Oct.20.
Morgan,--;--Margarette Creighton;6335;McKees Rocks;
Jan.17.

Morgan,--;--Frances Boyer;11083;Schuyl.Co;Jan.15.
Morgan,--;--Florence Morgan;3201;Cambria Co;Jan.28.
Morgan,--;--Violet R. Weidow;54366;Allentown;Apr.8.
Morgan,--;--Violet Brown;85746;Somerset Co;May 24.
Morgan,--;--Henrietta Wochila;45193;Scranton;Mar.22.
Morgan,--;--Nelley A. Jones;67697;Wilkes Barre;Apr.2.
Morgan,--;--Anna Bender;80650;Dravosburg;May 9.
Morgan,--;--Nora Smith;215844;Wilkes Barre;Dec.25.
Morgan,--;--Marie Wakeley;11505;Erie;Co;Jan.5.
Morgan,--;--Oevalia Williams;228846;Scranton;Oct.9.
Morgan,--;--Loretta McConnell;151956;Pgh;Sept.17.
Morgan,--;--Olive Chileste;189480;Huntg.Co;Oct.14.
Morgan,--;--June R. Hall;201593;Pgh;Nov.30.
Morgan,--;--Mary L. Handlen;130371;Fay.Co;July 27.
Morgan,Albert L;--Margaret Williams;191392;Ellsworth;Nov. Nov.2.
Morgan,Albert Thomas;--Margaret L. Walker;82412;Glasgo ort May 24.
Morgan,Alfred S;--May Filune;185070;Phila;Oct.7.
Morgans,Alice;--Drrah Miller;107411;Port Carbon;May 8.
Morgan,Alice S;--Gertrude Martin;178601;Pottsville;Oct.7.
Morgan,Ammon;--Bertha Daubert;64020;Schuyl.Co;Apr.19.
Morgan,Anastazia;--Marya Vavrik;84340;Lebanon;May 17.
Morgan,Andrew;--Pasqurnie Capulla;212158;Phoenixville;Dec. Dec.10.
Morgan,Anna;--Mary Higgins;94469;Phila;Feb.18.
Morgan,Anna;--Priscilla Bird;212358;Plymouth;Nov.8.
Morgan,Anna;--Edith Paw;36223;Chester;Feb.11.
Morgan,Anna E;--Edna Dewalt;74200;Pgh;Apr.16.
Morgia,Anna F;--Jennie Ferruccio;157324;Berwick;Sept.25.
Morgan,Anna Vivian;--Winnie Sloan;118502;Beaver;July 5.
Morgan,Annetta E;--Anna C. Gilbert;163387;Mauch Chunk; Sept.13.
Morgan,Annie;--Annie A. Montgomery;15163;Phila;Jan.5.
Morgan,Arthur W;--Carrie Pryor;200304;W.Brownsville; Nov.6.
Morgan,Betty K;--Edith Kanaga;155110;Phila;Aug.21.
Morgan,Carl A;--Emelia Christensen;78465;Montgomery Co; Apr.27.
Morgan,Carl G;--Isabel Athey;168300;Tamq;Aug.24.
Morgan,Catharine;--Catharine Edwards;150299;Wilkes Barre; Aug.1.
Morgan,Catharine I;--Catharine Seybold;187281;Phila;Sept; Sept.20.
Morgan,Catherine J;--Cora Edinston;33935;Altoona;Mar.22.
Morgan,Clair A;-- artha Secrest;137006;Altoona;Aug.23.
Morgan,Clarence;--Bertha M. Olver;192349;Forest Cit ; Oct.29.
Morgan,Clarence R;--Bertha Oliver;231101;Forest City; Nov.19.

Morgan,Clarence R;--Bertha Oliver;231101;Forest City; Nov.19.
Morgan,Charles;--Eva Uram;2989;Donora;Jan.4.
Morgan,Charles;--Sloma A. Zeder;211662;Canty Glo;Dec.20.
Morgan,Charles E;--Myrtle M. Myers;916;30;York;May 27.
Morgan,Charles E;--Agnes Brazzell;35554;Carnegie;Mar.26.
Morgan,Charles E;--Amelia Kuckenbecker;43046;Luz.Co;Mar. Mar.15.
Morgan,CharlesL;--Elizabeth Baker;131642;Emsport;June 28.
Morgan,Charles R;--Bess Hudson;168599;Wilkinsburg;Sept.28.
Morgan,Charles T;--Esther Ward;141342;Farrell;July 22.
Morgan,Charlista;--Hellen Heck;121987;Emaus;July 10.
Morgan,Christie;--Christie Skuhler;146598;Jeff.Co;Aug.13.
Morgan,Daniel;--Mary Vanderventer;134618;Phila;Aug.8.
Morgan,Daniel H;--Lyda Bolin;79624;Coraopolis;May 16.
Morgan,David J;--Elizabeth Williams;195934;Luz.Co;Nov.24.
Morgan,Dean E;--Verna A. Miller;82272;Sullivan Co;May 11.
Morgan,Dock J;--Hattie Allen;205410;Donora;Dec.4.
Morgan,Donald;--Stella Gregory;8501;Plymouth;Jan.12.
Morgan,Donald;--Lillian M. Bohner;141470;Freeland;July 24.
Morgan,Doris;--Mary Blythe;83773;Jermyn;May 16.
Morgan,Doris;--Racheal Roberts;221407;Phila;Oct.25.
Morgan,Dorothy;--Emma Leiby;167603;Shenandoah;Sept.22.
Morgan,Dorothy J;--Celina Walker;197586;Scranton;Nov.4.
Morgan,Dorothy L;--Mary M. Holeb;66998;Vall;Apr.17.
Morgan,Dorthy R;--Ray Pearson;187354;Phila;Sept.24.
Morgan,Edward I;--Florence L. Hallock;108231;Scranton; June 18.
Morgan,Edward M;--Sarah Walsh;113281;Phila;July 21.
Morgan,Elizabeth;--Priscella Williams;11801;Wilkes Barre; Jan.23.
Morgan,Elizabeth;--Helen Morgan;151948;Pgh;Sept.16.
Morgan,Ellwood;--Mary Stewart;216456;York;Nov.12.
Morgan,Emily J;--Margaret OKeefe;79786;Carrick;Apr.21.
Morgan,Emma E;--Anna E. Revell;68826;Pgh;Apr.8.
Morgan,Emma L;--Emma Pritchard;50150;Pgh;Feb.10.
Morgan,Evelyn B;--Ethel Hine;130869;Wilkinsburg;July 2.
Morgan,Evelyn F;--Elizabeth L. Carey;76958;Phila;Mar.18.
Morgan,Faith;--Madge Cross;7541;Wanticoke;Jan.21.
Morgan,Florence;--Margaret Jones;110108;Tamaqua;June 11.
Morgan,Florence E;--Elsie Henry;199068;Tullytown;Nov.16.
Morgan,Frank;--Mary Mohar;171000;Fay.Co;July 9.
Morgan,Frank;--Amenda C. Young;195606;Butler Co;Oct.7.
Morgan,Frank E;--Gertrude V. Hutton;172642;Darby;Sept.28.
Morgan,Frank H;--Mary E. Miller;221386;Phila;Oct.21.
Morgan,Freda E;--Lulu Clower;58386;Phila;Feb.20.
Morgan,Frever J;--Rose Cunningham;35765;Alleg.Co;Mar.28.
Morgan,Genevieve C;--Mary Burns;161351;Hbg;Sept.30.
Morgan,George E;--Bessie Smith;18568;Columbia;Feb.23.
Morgan,Geraldine;--Iva Morgan;19597;Ebensburg;Feb.17.

8-29-69 Morgan, Glenn Franklin
Lottie Fanning O-242457 Sch. Co. 4-15-18

Morgan, Jack; Nellie Ingham;
107931; Punxsutawney; June 22 ←

Morgan, Orla Flora 201593 11-30-18
June Rose Hall Pgh

Morgan,Geraldine;--Iva Morgan;19597;Ebensburg;Feb.17.
Morgan,Geraldine R;--Grace Kennedy;43841;Butler Co;Mar.8.
Morgan,Gertrude G;--Margret Kenney;143462;Lanc.Aug.26.
Morgan,Gertrude M;--Annie Ransom;232299;Phila;May 15.
Morgan,Gomer;--Gertrude Morgan;90239;Taylor;May 15.
Morgan,Gwendolin;--Winifred Evans;145694;Luz.Co;Aug.2.
Morgan,Harris C;--Mary Radaker;37072;Clfd.Co;Mar.26.
Morgan,Harry;--Captoin MacNeil;219128;Phila;Dec.25.
Morgan,Harry;--Jennie Sargent;119889;Clfd.Co;July 20.
Morgan,Harry J;--Susie C. Robinson;187287;Phila;Sept.16.
Morgan,Harry M;--Stella Brown;66865;Schuyl.Co;Apr.19.
Morgan,Hazel R;--Cora E. Harrison;120835;Dravos;May 22.
Morgan,Helen L;--Cora E. Bardell;40837;Lewistown;Mar.11.
Morgan,Ivan;--Minie Hamers;438 53;Portage;Mar.6.
Morgan,James;--Ellen Doyle;73168;Pgh;May 6.
Morgan,James;--Jane Pautnep;48391;Wash.Co;Mar.3.
Morgan,James E;--Sarah Kelly;115394;Phila;June 9.
Morgan,James E;--Ella Ray;103517;Johnstown;June 6.
Morgan,James E;--Bessie Hecks;124523;Lebanon Co;July 19.
Morgan,James P;--Agnes Armstrong;193717;Somerset Co;Oct. Oct.28.
Morgan,Jane A;--Lillie Hill;2578;Clarks Summit;Jan.10.
Morgan,Jean;--Ida Davis;191900;Ellwood City;Nov.11.
Morgan,Jean E;--Jean Dunn;47701;Williamstown;Mar.12.
Morgan,John Charles;--Phoebe Miller;54522;Arona;Apr. 12.
Morgan,John E;--Mabel Turner;203968;Clfd.Co;Nov.13.
Morgan,Joseph;--Margaret Buckley;113197;Phila;July 23.
Morgan,Joseph;--Anna Manine;73172;Pgh;May 4.
Morgan,Joseph;--Elva M. Tarr;77520;Phila;Apr.26.
Morgan,Joseph E;--Nellie Bloomster;8549-;McKean Co;May 10
Morgan,Joseph P;--Edith M. Eichler;187238;Phila;Sept.20.
Morgan,Joseph R;--Elizabeth Higgins;65190;Sayre;Apr.10.
Morgan,Lafayette H;--Annabelle Phillips;91048;Wyoming;May May 3.
Morgan,Lawrence;--Harriet A. Lawrence;173922;Frackville; Oct.7.
Morgan,Lawrence;--Mary Smith;140195;Dorranceton;Aug.10.
Morgan,Leo J;--Beatrice C. McIntyre;133484;Pgh;June 10
Morgan,Leslie;--Cecelia Parks;172777;Luz.Co;Aug.13.
Morgan,Lester H;--Barbra Schoffs tall;130606;Tower City; July 18.
Morgan,Louisa I;--Mildred Clawson;177884;Westmd.Co;Sept.8
Morgan,Margaret;--Elizabeth Szyarto;119019;Fay.Co;July 8.
Morgan,Margaret;--Bridget Dugan;93333;Phila;June 1.
Morgan,Margaret;--Elizabeth Suge;180973;Taylor;Oct.31.
Morgan,Margaret A;--Stella L. Morgan;124335;Dauphin Co; July 17.
Morgan,Margaret;--Jennie Evans;53318;Phila;Feb.18.

Morgan

Morgan Ruth E_45193-18-H. Wochele -3-22. Senator

Morgan,Margaret E;--Elizabeth I. Byheway;143252;Armstrong Co;Aug.12.
Morgan,Marguerit June;--Margaret B. Kunkel;97390;Pgh;May May 21.
Morgan,Marguerite;--Mary Yoxsie;119710;Alleg.Co;May 6.
Morgan,Mary;--Anna King;75772;Phila;May 8.
Morgan,Mary;--Isabelle V. McCole;221399;Phila;Oct.20;
Morgan,Mary F;--Mary Matthew;334 20;Phila;Jan.30.
Morgan,Mary;J;--Ella C. Snyder;161819;Knoxville;Sept.29.
Morgan,Mary J;--Margaret Matthews;24239;New Castle; Feb.2.
Morgan,Mary L;--Margaret Flaherly;9650;Swissvale;Jan.14.
Morgan,Mattie E;--Elizabeth Allen;41423;Alleg.Co;Mar.16.
Morgan,Michael J;--Ellen E. Conlin;11366;Whitaker;Jan.23.
Morgan,Myrtle A;--Ethel Snyder;7118;Mifflinburg;Jan.18.
Morgan,Nathan;--Mary Griffith;145649;Nanticoke;Aug.23.
Morgan,Nettie;--Rosella Gagan;221415;Phila;Oct.28.
Morgan,Olive L;--Olive Neptune;189947;Crafton;Nov.2[illegible].
Morgan,Oliver G;--Pearl Crispen;65337;Snowshore;Apr.16.
Morgan,Patrick H;--Mary Murray ;77981;Alleg Co;May 25.
Morgan,Pauline;--Caroline Hollinger;165939;Reading;Sept.2[illegible] Sept.24.
Morgan,Raymond;--Anna Fey;124985;McKeesport;June 6.
Morgan,Rhoda K;--Doris S. Harpwood;100962;Dorranceton; June 7.
Morgan,Robert C;--Emma R. Schultz;15063;Phila;Jan.7.
Morgan,Robert D;--Edna Krohpaugh;197920;Sayre;Nov.20.
Morgan,Robert F;--Marion Morgan;227747;Phila;Nov.18.
Morgan,Robert I;--Hazel Walling;11100;Union Dale;Jan.15.
Morgan,Robert P;--Louisa Route;43021;Nanticoke;Mar.31.
Morgan,Robert R;--Rachael Kohl;4510;Alleg.Co;Jan.5.
Morgan,Royal L;--Gertrude Fox;102411;Gilberton;May 22.
Morgan,Russell E;--Anna Belle May;159716;Erie;Sept.24.
Morgan,Ruth E;--Mabel P. Keldun;157567;Blakely;Sept.7.
Morgan,Ruth M;--Ida M. Clark;181851;Emsport;Oct.2[illegible].
Morgan,Samuel;--Julia Luti;55007;Barnesboro;Apr.3.
Morgan,Samuel;--Lucy Morgan;115514;Phila;June 24.
Morgan,Sarah E;--Sarah E. Spice;140407;Edgeworth;Aug.8.
Morgan,SMonte H;--Sarah M. Leech;84715;McKeesport;May 29.
Morgan,Talmagetta;--Alice C. Zelley;173813;Fay.Co;Aug.14.
Morgan,Thelma;--Pearl Wenmer;62797;Luz.Co;Apr.23.
Morgan,Thomas B;--Mary O. Gorman;136235;Phila;July 19.
Morgan,Vera M;--Mary E. Albaugh;101022;Derry;June 1.
Morgan,Victor E;--Mary E. McCoy;137774;Bucks Co;July 30.
Morgan,Vincent E;--Rhea Kissinger;149650;Tremont;Aug.22.
Morgan,Vivian E;--Ethel McKeel;149331;Troy;Aug.7.
Morgan,Vivian M;--Esther Hatter;110156;Schuylkill;June 8.
Morgan,Walter;--Reba Williams;108218;Scranton;June 26.

Frank Morgano - A. Guzzi - Wash. -
100440.18 6-10-18

Morgan,Wilford K;--Lida Keats;150342;Wilkes Barre;Aug.9.
Morgan,William;--Ethel McNulty;47970;Wilkes Barre;Mar.5.
Morgan,William A;--Florance C. Dils;58307;Fay.Co;Apr.14.
Morgan,William A;--Ellen McLaughlin;85359;Mount Union;
May 2.
Morgan,William A;--Martha L. Morgan;189040;Braddock;Oct.
Oct.21.
Morgan,William A;--Martha L. Morgan;189040;Braddock;Oct.21
Morgan,William Albert;--Evelyn Bashford;31915;Phila;Feb.6.
Morgan,William G;--Elsie Jean Prtlop;7757;Norristown;Jan.
Jan.23.
Morgan, William G;--Elsie J. Prtlop;7757;Norristown;
Jan.23.
Morgan,William H;--Eva D. Thompson;145939;New Salem;Aug.3.
Morgan,William J;--Mary Hitchings;3933;Farrell;Jan.15.
Morgan,William R;--Clara B. Wallace;134728;Phila;Aug.6.
Morgan,William R;--Mable Reese;162192;Kingston;Sept.19.
Morgan,William R;--Stella Linn;98561;Braddock;June 22.
Morgan,Wilmer W;--Clara Benner;70318;Phila;Apr.7.
Morgana,Giuseppe;--Teresa Messina;134680;Phila;Aug.10/
Morgana,William;--Ethel Jones;131559;Luz.Co;June 19.
Morganelli,Margaretto;--Filomena Tanzo;148874;S.Bethlehem;
Aug.8.
Morganello,Pasquale Donato;--Antonetto D'Avoanzo;156519;
Allentown;Sept.29.
Morgani,Stevens;--Katie Chersloke;146839;Northamp.Co;Aug.9
Morgans,--;--Beatrice Luden;197643;Scranton;Nov.13.
Morgans,Harry;--Rachel Davis;160836;Gilberton;Sept.19.
Morgans,Helen;--Helen Zelinsky;180551;Shenandoah;Aug.22.
Morgans,Lewis;--Mabel Clocker;180457;St.Clair;Oct.14.
Morgant,Samuel;--Rosie Chiazzessa;189432;Jeff.Co;Oct.24.
Morgante,Bascolina;--Maria Despost;64408;Berks Co;Apr.9.
Morgante,Grace;--Mary Gugluizza;212272;Punx.Nov.2.
Morganthal,John C;--Pearl Morrison;110581;Waynesboro;
June 11.
Morganthol,Petricia A;--Esther L. Eichelberger;161307;
Hp g;Sept.14.
Morganti,--;--Aristia Wernstia;165906;Reading;Sept.28.
Morganti,Jinlietta;--Annie Ongelo;118681;Bristol;July 19.
Morgantini,Ezio;--Esterina Caroli;168965;W.Wyoming;
Sept.23.
Morgart,Frederick;--Blanche Taylor;193918;Clinton Co;Nov.
Nov.11.
Morgart,Robert P;--Stella E. Miller;229124;Blair Co;Oct.5
Morgart,Viola M;--Philomore Jourel;126025;Monessen;July 19
Morgatell,Rose M;--Rose Sino;140445;E.Pgh;Aug.24.
Morgellio,Elalia;--Rosa Errigo;99803;Curwensville;May 11.
Morgenallo,John;--Anblana Salvadore;102030;Fountain
Hill;June 13.

Monr

SEE MERMELSTEIN

Moriah, Mary - Anna Fadak 181610 Warrior Run 10-10

Morgenstein,Mary;--Bertha Newman;155228;Phila;Aug.27.
Morgenstein,William;--Jennie Balonsky;75804;Phila;May 9.
Morgenstern,Rose (S.B.)--Dora Kladowska;93313;June 9. Phila;
Morgenstern,Gladys;--Rose Schonberg;220338;Phila;Sept.18.
Morgenstern,Madeleine Jessie;Lillie M. Loose;26489;S.Allentown;Feb.7.
Morgenstern,Marcella M;--Elizabeth Siegl;104868;Millvale;May 21.
Morgenstern,Richard;--Teresia Rider;160272;Ford City;Sept.19.
Morgenstern,Willis E;--Mary A. J. Mohr;197766;S.Allentown Nov.20.
Morgia,Frank;--Phillipino Fallone;86249;New Castle;May 20
Morgik,John;--Kathryn Chiletsky;198828;Somerset Co;Nov.17
Morgin,Albert;--Katherine Skilton;153348;Phila;Sept.14.
Morgl,Emma J;--Julia Bilowids;47834;Tampum;Mar.1.
Morglar,Joe T;--Margaret Powel;108847;Summerville;June 19
Morgolis,Rose A;--Yetta Brown;18299;Chester;Feb.18.
Morgoul,Josephine;--Angelina Morigo;165839;Rankin;Sept.27
Morgusik,Joseph;--Maolna Zurposky;102265;Gallitzen;May 22
Morhac,Mary;--Juli Fordon;43342;Westmd.Co;Mar.19.
Morhead,Elizabeth;--Carrie L. McCrew;74188;Pgh;Apr.22.
Morhefky,Thomas;--Anna Krompasky;217265;Pgh;Dec.7.
Morhioroli,--;--Rosa Carpotzollo;150718;Wash.Aug.17.
Morhuice,--;--Nellie Painter;159666;Clarion Co;Sept.10.
Mori,--;--(S.B.)--Annie Badywra;178395;Fay.Co;Oct.8.
Moriale,Francis;--Anita Hughes;153320;Phila;Sept.5.
Morian,Mary J;--Mary E. Frazer;115477;Phila;June 27.
Moriana,--;--(S.B.)--Helene Pescavage;6157;Marion Heights Jan.4.
Moriarity,--;--Rose Bates;165375;Portage;Sept.18.
Moriarity,--;--Sarah Beeach;1881;Clfd.Co;Jan.3.
Moriarity,Bernard V;--Julia Shay;179045;Renovo;Oct.14.
Moriarty,Genevieve;--Cloie Stephens;201709;Pgh;Oct.27.
Moriarty,Jule B;--Mary B. Minnick;93503;Phila;June 11.
Moriarty,Margaret I;--Catherine S. Pirl;139804;Duquesne;Aug.28.
Moriarty,William;--Coleta M. McConeghy;27783;Cambria Co;Jan.11.
Moribsky,George;--Tessie Obzensky;198073;Center Co;June 1.
Morica,Filippa;--Vincenza Faromina;106365;Norristown;June 20.
Moricca,--;--Rosella Mangella;27856;Titusville;Feb.26.
Morice,Irena E;--Susie Popovich;181202;Tall;Oct.23.
Morice,Peter;--Anna Grattis;168472;Tall;Sept.9.
Morici,Rosina;--Vita Tuminia;54855;Bristol;Apr.23.
Morick,Elizabeth;--Elizabeth Losko;105806;Westmd.May 31.

Emily Matilda

Moricono,Rose;--Mary Boioline;63851;Pittston;Apr.4.
Morie,--;--Lena R. Minardi;210666;Monessen;Dec.8.
Morie,Elva;--Effie Hess;232383;Luz.Co;May 21.
Moriga ,Anna;--Anna Howard;145467;W.Castle;Aug.8.
Morilli,Vretonia;--Mary Mavarilla;39554;Hazleton;Mar.24.
Morin,Matilda;--Rose Gandette;123286;Hazleton;July 21.
Morinalli,Elsie;--Antonetta Faretto;134681;Phila;Aug.5.
Morinelli,Edward E;--Mary Cavone;70369;Phila;Apr.15.
Morinelli,Genevra;--Marianna Itra;93429;Phila;June 5.
Morinelli,Teresa;--Elizabeth Sorrentino;115449;Phila;June June24. (Bonaroso)
Morinelli,Vincenzo;--Lucia Bonasorso;232268;Phila;Sept.18.
Moringstar,Elwood C;--Ethel Cramer;117811;Altoona;July 2.
Moringstar,Joseph;--Edith Long;187237;Phila;Sept.25.
Morington,Edward J;--Ella Rodinberg;103303;Monessdale; June 5.
Morini,Margaret;--Virginia Bochi;64480;Clarion Co;Apr.23.
Morino,Albert;--Mary Balo;120382;Duq;July 27.
Morino,Anna;--Antonino Montano;Phila;Oct.26.
Morino,Grace;--Mary LaDonna;26214;Roseto;Feb.27.
Morino,Mary;--Rose Marchell;128695;Scranton;July 10.
Morinuci,Fred;--Annie Coler;149465;Fay.Co;Aug.16.
Moris,--;--Mary Moris;181705;W.Barre;Oct.10.
Moris,Anna;--Helen Popijak;132902;Pgh;Aug.7.
Moris,Elizabeth;--Elizabeth Flynn;14910;Phila;Jan.14.
Moris,Genevieve E;--Emma Porter;37658;Emporium;Mar.31.
Moriski,Joseph;--Victoria Gala;49763;Pgh;Mar.18.
Morison,John H;--May Kitchen;84925;Millvale;May 16.
Morison,rodney;--Louise E. Arndt;14884;Phila;Jan.11.
Moritis,Catherina;--Maraldia Batea;163031;McKeesport; Sept.3.
Moritz,Anna;--Anna Beisswanger;155229;Phila;Aug.14.
Moritz,Ester;--Ester Mezey;84755;McKeesport;May 17.
Moritz,Joseph C;--Sofia Charnetski;110893;Luz.Co;June 1.
Moritz,Kathryn I;--Bessie Rhiner;30021;Pgh;Feb.27.
Moritz,Mildred C;--Helvina M. Wadell;--113317;Phila;July July 8.
Moritz,Warren R;--Zaida Rauch;51082;Phila;Mar.12.
Pprätz,Wiliam;--Mary Bood;64868;Scranton;Apr.3.
Morkaitus,John;--Mary Whitcavage;9450;Scranton;Jan.6.
Morkonis,Nellie;--Mary Dickaney;110676;Warrior;Run; June 10.
Morkunias,Julia;--Magdalena Zukoska;47849;W.Hazleton; Mar.6.
Morlan,--;--Mary Glitz;205068;Dale;Nov.29.
Morland,Dorothy E;--Stella McManus;21196;Mbg;Feb.19.
Morland,James C;--Irene Hanson;93292;Phila;June 18.
Morland,James R;--Ruth M. Shenk;105422;Millerstown; June 21.

Morrieneck, George W - Anna N. Stubbs - 48720 Pgh. 3/2

Morlando Palerina;--Anna Marono;49402;Pgh;Mar.17.
Morlavi,--;--Agnes Maulovin;141273;Fallston;July 7.
Morle,--;--Mary Peruchi;18750;Wash.Co;Jan.20.
Morley,Aida M;--Lulu B. Fenner;124777;Mont.Co;July 11.
Morley,Edwin C;--Francis Walters;185048;Phila;Oct.10.
Morley,Frederick M;--Margaret B. Schillinger;12928;Pg ;Jan Jan.10.
Morley,James;--Catharine McIntire;--134663;Phila;Aug.12.
Morley,James E;--Engertha Everitt;84483;Potter Co;May 2.
Morley,Jane C;--Gertrude Pitta;14996;Phila;Jan.25.
Morley,John F;--Elizabeth Watkins;98091;Bradford Co; Jan.4.
Morley,John F;--Helen Mansfield;171869;Chester;Oct.8.
Morley,Katryn;--Ellen Baxter;85272;Fay.Co;May 14.
Morley,Marie;--Mary Williams;60793;Potter Co;Mar.8.
Morley,Michael J;--Sadie Connolley;71529;Phila;Feb.9.
Morley,Philip M;--Salie Cramer;155235;Phila;Aug.24.
Morley,Thos. D;--Elizabeth Yost;201173;Pgh;Nov.17.
Morley,Virginia M;--Margaret V. Schillinger;12927;Pgh;Jan. Jan.10.
Morligan,George;--Nelzie Neight;105984;Erie;June 7.
Morlin,Charles E;--Sadie Gross;94671;Phila;Apr.16.
Morling,Dorothy;--Nellie Vernoskey;170444;Braddock;Oct.9.
Morlino,John J;--Edvina Dickson;136202;Phila;July 22.
Morman,Alice;--Nellie Cuperavage;86646;New Phila;May 14.
Morman,Naomi;--Flos Dandson;62036;Middleport;Apr.6.
Mormelli,John;--Jennie Scrammo;224122;Phila;Nov.17.
Mormorstein,Gordon I;--Annie Neiderson;95319;Phila;May May 31.
Mornar,Joseph;--Sadie Maynos;26702;Scalp Level;Feb.4.
Morne,Robert M;--Elizabeth Bager;135528;Phila; June 30.
Morningstar,Eugene;--Minnie Morningstar;61698;Huntg.Co; Apr.4.
Morningstar,James A;--Gertrude M. Davis;9679;Saxton; Jan.16.
Morningstar,Laura K;--Margaret Stott;127471;Philipsburg; July 23.
Morniok,Mary;--Francis Tenrios;78962;Cambria Co;May 19.
Mornshock,Martha;--Mary Pretsky;98882;Beaver Meadows; June 4.
Mornsmith,Lula M;--Lucy Cooper;190317;Carlisle;Nov.8.
Moro,Frank;--Mary Waltz;126773;Nazareth;July 15.
Moro,Rose;--Rose Ruguso;21392;Luz.Co;Feb.7.
Morobito,Andonetta;--Angelina Mercurio;97423;Pgh;May 15.
Morocco,--;--Jennie Grande;58284;Farrell;Apr.13.
Morocco,--;--Mary White;160363;Farrell;Sept.2.
Morocco,Antonio;--Teresina Morino;132862;Pgh;Aug.30.
Morocco,Louie;--Mary Cardinol;160374;Farrell;Sept.11.

Moroz-Russell Anastasia Piekus - 34263 Leh Co 3/14

Morocco,Tascus;--Quarena Monroe;158430;Chester;Sept.29.
Morock,Anna;--ary Sionette;87423;Jefferson;May 25.
Moroco,Florence G;--Christina Moroco;122312;Farrell;
June 30.
Morofsky,Angeline;--Mamie Garbert;119332;Somerset Co;
June 24.
Moroge,Grace K;--Grace E. Swisher;67177;Wilkinsburg;ar.
Mar.28.
Morokowitch,Frank;--ary Rodokovitch;126842;Northampton;
July 3.
Moron,Helen;--Elizabeth Josefow;172441;Duquesne;Oct.2.
Moroncik,Poaldo;--Berta Maderae;83553;Johnstown;May 19.
Moronda,addalena E;--Talmira Tucie;68688;Pgh;Apr.11.
Morone,John;--ary Bruno;153368;Phila;Sept.6.
Monroe,ary M;--argarino Romona;75690;Phila;May 16.
Morone,Victor;--Bella Lonza;223984;Phila;Nov.7.
Moronin,Blanche;--Kiedy Jusczyk;1958 9;E.Conemaugh;Feb.5.
Morony,--;--(S.B.)--arie K. Karlein;19758;Erie;Feb.8.
Moroon,PaulppLilian Zatecne;9460;Scranton;Jan.28.
Moros,Wladislaw;--Stasi Bekuah;34253;Allentown;ar.14.
Moroscavigi, larence;--auline Palak;89653;Shenandoah;
May 12.
Morosche,Ejlio V;--Concenta Saraccini;22086;Joanette;
Feb.5.
Moroseo,John;--Julia Carbonari;14889;Phila;an.27.
Morosfky,--;--Mary Benchecak;105144;Fay.Co;June 19.
Morosky,--;--Annie Marko;63162;Alleg.Co;Apr.28.
Moroso,Luigi;--Luigi Dimentino;151976;Pgh;Sept.20.
Morosti,Humbert;--Victoria Raggioli;140469;Alleg.Co;
Aug.10.
Morovez,Pal;--Klara Tuska;83655;Johnstown;ay 28.
Morovinski,Frederick W;--Olga Lick;209264;arksville;
Dec.21.
Morovitz,Adaline Etta;--Etta Morvitch;33390;Phila;an.30.
Morovitz,Alfred;--Herminia Lovock;219037;Phila;Dec.9.
Morovsky,Kirka;--Catherine Morotsky;120704;Cokeburg;
July 10.
Morowski,Stanislaw;--ary Senczewska;200969;Pgh;Nov.12.
Morowsky,Sofe;--nnie Carafin;110178;Trafford;June 4.
Morozewicz,Anna;--auline Osiewicz;64305;Reading;pr.11.
Morozinski,Genevieve;--Francis Lampka;22000;iners Mills;
ar.3.
Morpal,Genowefa;--Julia Rebrucka;51649;Phila;ar.2.
Morphey,Elanro;--Elanor MacClenny;51582;Phila;ar.16.
Morr,--;--(S.B.)--Mary Morse;30010;Pgh;Feb.24.
Morr,Annie E;--Ida M. Clark;219105;Phila;Dec.18.
Morr,Helen F;--Elenora Dolhoff;110429;Alleg.June 29.
Morr a,--;--Emmannla Capo;38267;E.ashington;ar.11.
Morra,--;--Margaret Grochi;91431;ashington;May 12.
Morra,Annie S;--Annie Byguiski;117702;Amoridge;July 19.

Morrell, Panayoti - Mary Anthony - 233309
Pottsville July 4

John Pershing ←

Morra,Annie S;--Annie Byguiski;117702;Ambridge;July 19.
Morra,Colomba;--Filomena Cornachia;151892;Pgh;Sept.14.
Morra,Rose;--Famiglia Riviella;24972;Old Forge;Feb.9.
Morracco,Vincenzo;Rosaria Grando;96280;Pgh;June 19.
Morre,Vincenzo;--Anna Dove;51782;Phila;Mar.22.
Morreale,Salvatore;--Salvatrice Mantione;148809;S.Bethlehem;Aug.25.
Morreale,Sarah;--Eliza Jngaejbia;216652;Pgh;Dec.24.
Morrell,--;--Jessie Richards;88929;S.York;May 2.
Morrell,--;--Laura Pagano;4551;Hastings;Jan.12 .
Morrell,Charles E;--May Tavani;51716;Phila;Mar.10.
Morrell,Elnora;--Daisy Belle;169491;West Newton;Aug.3.
Morrell,Guido J;--Rosario Coligisir;172503;Dayton;Oct.1.
Morrell,Mervin F;--Iva Myrtle Shuster;56268;Chester; Apr.14.
Morrell,Vincent A;--Sadie Short;219232;Phila;Dec.21.
Morrell,Violet K;--Sarah Cowher;126042;Monessen;July 20.
Morrell,William A;--Annie Eggleton;187246;Phila;Sept.17.
Morrello,Victor;--Mary Lupica;155145;Phila;Aug.20.
Morrett,Sara A;--Carrie Livingtone;45794;Dauphin Co; Mar.15.
Morrett,Sarah L;--Anna C. Richard;48602;York;Mar.20.
Morretti,Dominick;--Rose Depplitto;71534;Phila;Feb.17.
Morriele,Alberto;--Lucy Pannela;134627;Phila;Aug.9.
Morriclo,Mario L;--Rosa Spenazza;214222;Bethlehem;Dec.13.
Morrill,John R;--Elizabeth Shultess;215153;Nov.20.
Morring,Mary Sue;--Finettie E. Toliver;169805;Alleg.Co; Oct.8.
Morringstar,James I;--Daisy Huston;19095;Dawson;Feb.14.
Morris,Frank (S.B.)--Florence Robosham;75795;Phila;May 1.
Morris,--;--(S.B.)--Alexandra Bryzuk;96228;Pgh;June 15.
Morris,--;--(S.B.)--Delia Daley;24253;Old Forge;Feb.26.
Morris,--;--(S.B.)--Lillian E. Barrett;63707;Chester Co; Apr.16.
Morris,--;--(S.B.)--Emma A. Ward;22741;Liberty;Feb.19.
Morris,--;--(S.B.)--May A. Quigley;172511;Doylestown; Oct.6.
Morris,--;--(S.B.)--Margaret Jones;197718;Scranton;Nov. Nov.21.
Morris,--;--(S.B.)--Isabell Kain;1. 9740;Export;Sept.26.
Morris,--;--(S.B.)--May Cohen;226128;Clfd.Co;Dec.30.
Morris,--;--(S.B.)--Bertha H. Morris;132895;Pgh;Aug.6.
Morris,--;--(S.B.)--Jessie P. Stevens;157563;Blakely; Sept.14.
Morris,--;--Elizabeth Borheight;64536;Ridgway;Apr 3.
Morris,--;--Allow R. E. Jackson;123903;Johnstown;July 24.
Morris,--;--Mildred Cayley;151973;Pgh;Sept.13.
Morris,--;--Lilian Pace;29939;Pgh;Feb.4.
Morris,--;--Viola Thompson;56326;Chester;Apr.27.
Morris,--;--Alice Wilson;110310;Fulton Co;June 8.

Morris, Abe - Sarah Rosenschein 29961 Pgh. 2-11

Blanche see Ester--

Morris,--;--Alice Wilson;110610;Fulton Co;June 8.
Morris,--;--Hulda Morris;116666;Pgh;July 25.
Morris,--;--May Bevan;90226;Taylor;May 1.
Morris,--;--Cecil Cobb;130106;Greensburg;July 29.
Morris,--;--Pearl Lewis Eyman;81394;Cambria Co;May 19.
Morris,--;--Gertrude Maloney;213043;Lancaster Co;Dec.4.
Morris,--;--Mary R. Lang;150721;Wash.Aug.18.
Morris,--;--Clara Gregg;10518;Somerset Co;Jan.4.
Morris,--;--Ella M. Payne;132903;Pgh;Aug.7.
Morris,--;--Sarah Barrett;158281;Carlisle;Sept.13.
Morris,--;--Catherine Peck;50130;Pgh;Feb.18.
Morris,--;--Ethel M. Brewster;42917;Law.Co;Mar.6.
Morris,--;--Anna E. M. Beach;141513;Franklin;Aug.24.
Morris,--;--Ada Lewis;28483;Alleg.Co;Jan.10.
Morris,--;--Mikalina Lieatovich;37071;Clfd.Co;Mar.31.
Morris,--;--Elizabeth E. Davies;26376;Scranton;Feb.27.
Morris,--;--Ida Adams;2403;Coudersport;Jan.12.
Morris,--;--Vada McDugal;126353;Greene Co;July 24.
Morris,--;--Stella Fox;150989;Youngwood;Aug.7.
Morris,--;--Edna Davis;195588;Bedford Co;Nov.9.
Morris,--;--Fay.Williams;167373;Sunbury;Sept.20.
Morris,--;--Bertha Haverfield;211875;Oil City;Dec.30.
Morris,--;--Margaret Brown;187210;Phila;Sept.24.
Morris,Albert;--Minnie Carparo;149973;Whitaker;Aug.9.
Morris,Alex;--Salome Sedlesky;129937;Shenandoah;July 30.
Morris,Alice;--Mary Crossan;176101;Montg.Co;Oct.7.
Morris,Alice A;--Alice A. Ridenour;180659;Greensburg;
Oct.14.
Morris,Allen R;--Lottie Willis;113182;Phila;July 23.
Morris,Alma;--Mettie M. Healy;165529;Beaver Co;June 26.
Morris,Alonza;--Delia Morris;134640;Phila;Aug.14.
Morris,Alvin;--Esther Buss;57993;Emaus;Apr.27.
Morris,Amy V;--Mable Smith;60803;Sullivan,Co;Apr.17.
Morris,Anna;--Anna Alkins;95284;Phila;May 29.
Morris,Anna;--Ida Jones;207379;Clfd.Co;Dec.4.
Morris,Anna M;--Anna McCaffry;220337;Phila;Sept.21.
Morris,Anna S;--Barbara Grab;36504;Lancaster Co;Mar.23.
Morris,Annie;--Annie Mosky;188369;Alleg.Co;Nov.7.
Morris,Archibald H;--Carrie B. Hopkins;90813;West Chester
May 10.
Morris,Armada;--Virginia Hickey;57111;Dunbar;Apr.4.
Morris,Arnold C;--Treva C. Benton;138936;Crawford;Aug.16.
Morris,Barbara W;--Marie A. Price;116763;Pgh;July 12.
Morris,Beatrice L;--Emma R. Miller;216015;Emsport;May 12.
Morris,Bernard L;--Eleanor Major;1845;Coatesville;Jan.22.
Morris,Bertram;--Emma Gregory;81818;Edwardsville;Feb.5.
Morris,Carl;--Abbie Dudley;141551;Wash.Co;Aug.31.
Morris,Carl Stine;--eva Lobe;142207;Hbg;Aug.7.
Morris,Carl W;--Anna A. Shoppley;156925;Braddock;Sept.16.



Morris Donald - Davies C. - Scranton - 24376 2/57

Morris, Doris E. - Elsie Bender 225328
Boyertown Dec. 10

Morris, Edward B. - Elizabeth Hampton 91994
Phila. June 22.

Morris,Charles;--Alma Scott;169439;Wash.Co;Aug.16.
Morris,Charles L;--Sarah R. Morris;47779;Greene Co;Mar.5.
Morris,Charles L;--Grace L. Hyde;201051;Pgh;Nov.14.
Morris,Charles M;--Bessie Cotton;148343;Smithfield;Aug.14.
Morris ,Charles R;--Adella Shearer;126668;Morristown;
July 25.
Morris,Charlotte V;--Florence Yowell;56224;Chester;Apr.3.
Morris,Christopher;--Sallie Karla;68103;Woodlawn;Apr.29.
Morris,Clifford J;--Margaret Poore;67312;West Chester;Apr.
Apr.10.
Morris,Camelia,E;--Evelyn Robinson;116669;Pgh;July 22.
Morris,David;--Ruth P. Hall;100650;Duquesne;June 16.
Morris,David E;--Edith T. McConnell;42818;New Castle;
Mar.17.
Morris,David R;--Grace H. Grove;176648;Fay.Co;Oct.5.
Morris,David W;--Elizabeth Griffith;7640;Lanticoke;Jan.5.
Morris,Dolores;--Eleanor F. Dulholland;134658;Phila;
Aug.8.
Morris,Donald E;--Anetta Stratiff;3972;Fay.Co;Jan.23.
Morris,Donald R;--Mary E. Morris;182962;Pgh;Oct.14.
Morris,Dorotha L;--Lucy Thistlethwait;1897 56;Wash.Co;
Oct.14.
Morris,Dorothy;--Bertha Koffenkafer;25418;Pittston;
Feb.18.
Morris,Dorothy;--Ida Turner;185135;Phila;Oct.17.
Morris,Earl;--Ella Browning;86552;Scranton;May 24.
Morris,Earl W;--Joanna Alloway;4127;York Co;Jan.10.
Morris,Edith;--Edith Robson;113397;Phila;July 3.
Morris,Edna;--Lottie Hoffman;11471;Williamstown;Jan.22.
Morris,Edna E;--Edna M. Allen;153325;Phila;Sept.2.
Morris,Edward K;--Clara Hoover;70315;Phila;Apr.14.
Morris,Edward P;--Hettie P. Pasey;228378;Phila;Dec.27.
Morris,Eilene;--Elizabeth Sidmore;55373;Bradford;Apr.4.
Morris,Elizabeth;--Irma Levy;Phila;15054;Jan.2.
Morris,Elizabeth;--Elizabeth Fletcher;187271;Phila;Sept.16
Sept.18.
Morris,Elizabeth;--Mary Morris;15 9362;Donora;Sept.2.
Morris,Elizabeth S;--Elizabeth R. Spencer;219087;Phila;
Dec.4.
Morris,Elizabet W;--Ruth Geiselman;70345;Phila;Apr.13.
Morris,Ella M;--Ella M. Lyons;12054;W.Brownside;Jan.24.
Morris,Ellen M;--Jennie Stevenson;117696;Ambridge;July 9.
Morris,Ellwood R;--Lulu Walters;81955;Easton;Apr.21.
Morris,Elma M;--Margaret Seitz;189827;Conway;Nov.15.
Morris,Elsie;--Blanche Poon;36215;Chester;Jan.26.
Morris,Elsie M;--Anna V. Long;123965;Kenneth Square;
July 30.
Morris,Emma D;--Irene Sullivan;182954;Pgh;Oct.11.
Morris,Ester;--Mary Wade;63239;Oxford;Apr.19.(19)
Blanche 9.

Evelyn Jean Morris →

Morris, Frank - Julia Tomcic; 173940; Forest City; 10/17.

Morris, James Edward - Elizabeth Morris - 233581
Sharon Hill - Mar-11.

Morris, James Byron - Mildred L. Roadman 233292
Westfield May 14

Morris,Evelyn M;--Lillian H. Hemminger;230043; Emsport; July 20.
Morris,Everett Elwood;--Lola Hammond;56306;Chester;Apr.25.
Morris,Fannie;--Tebbia Hoffman;121327;Monora;July 10.
Morris,Felix;--Annie McGlackin;227565;Phila;Oct.21.
Morris,Fern;--Jennie A. Arner;195601;Butler Co;Sept.5.
Morris,Frances;--Katie Russell;202288;Avoca;Dec.6.
TRODEN Morris,Francis;--Anna Turley;229375;Altoona;June 26.
Morris,Francis J;--Mary A. McGuarin;155188;Phila;Aug.31.
Morris,Frank;--Lillian Gregg;35641;Alleg.Co;Mar.22.
Morris,Frank W;--Daisy Coleman;227740;Phila;Nov.9.
Morris,Franklin C;--Stella M. Clewell;24620;Northampton Co;Feb.23.
Morris,Frederick K;--Bertha Kusgnerdt;169558;Woodlawn; Sept.23.
Morris,George John;--Harriet Comerford;123664;Del.Co; July 8.
Morris,Geo, R;--Daisy Rohlfs;190320;Fay.Co;Nov.25.
Morris,George M;--Maud Williams;2508;Wash.Co;Jan.12.
Morris,George W;--Grace Webb;107988;Lancaster;June 28.
Morris,Gertrude;--Maud Morris;167025;Steelton;Sept.20.
Morris,Guy E;--Bessie Parker;213563;Bayre;Dec.25.
Morris,Harold;--Olive Lewis;107233;Plymouth;June 25.
Morris,Harold J;--Carrie Farrell;10620;St.Clair;Jan.12.
Morris,Harry E;--Anna McCarty;229471;Pgh;Oct.28.
Morris,Harry E;--Ellen B. Ford;113120;Phila;July 9.
Morris,Hazel A;--Fanny C. Quinn;119795;Chester Co;July 30.
Morris,Helen;--Josephine Inader;182966;Pgh;Oct.15.
Morris,Helen D;--Helen Dobesten;151101;West Chester; July 16.
Morris,Helen F;--Lillian Carnick;75882;Phila;May 5.
Morris,Helen V;--Julia Smith;93357;Phila;June 15.
Morris,Hellen;--Margaret Flynn;85211;Marcus Hook;May 29.
Morris,Henretta;--Catharine Hirt;159743;Erie;Sept.23.
Morris,Henrietta C;--Maud I. Searle;169702;Yeadon;Sept.7.
Morris,Edwin;--Rose Blumfeld;136271;Phila;July 24.
Morris,Isabelle;--Mary Thisty;184947;Phila;Oct.7.
Morris,James;--Alice M. McDonald;31967;Phila;Feb.9.
Morris,James;--Ruth Brown;75769;Phila;May 12.
Morris,James;--Mary Maloney;221380;Phila;Oct.26.
Morris,James A;--Harriet McClain;137555;Braddock;Aug.10.
Morris,James A;--Bertha M. Grandison;70460;Phila;Apr.26.
Morris,James E;--Maud Hull;84542;Latorbe;May 16.
Morris,James J;--Elsie V. Ireland;187239;Phila;Sept.23.
Morris,James K;--Isabelle Condron;134 629;Phila;Aug.11.
Morris,James W;--Anna McMullin;226869;Uniontown;Nov.21.
Morris,Jay E;--Rusa Finefrock;198107;Clarion Co;Nov.20.
Morris,Jean;--Etta Robertson;52734;Phila;Jan.6.
Morris,Jeanette;--Caroline Kohler;130494; Taylor;July 17

Morris, John Atkinson, P. C. Scott - 145 373; Bucks Co - 8-29

Leon Morris - B. Fisher - 9-4-18 - Phila - 152912-18

Morris,Jennie;--Mary G. Marsh;171651;Coatesville;Oct.1
Morris,Jennie M;--Elizabeth C. Scott;139971;Darby;Aug.12.
Morris,Jerald W;--mary Wilson;144814;Marysville;Aug.2.
Morris,Jessie M;--Nora E. Peace;211070;New Castle;Dec.16.
Morris,John;--Mary Bensko;78024;Armstrong Co;May 13.
Morris,John;--Nellie Dennison;155176;Phila;Aug.18.
Morris,John E;--Rose E. Scott;145373;Newtown;Aug.29.
Morris,John J;--Mary A. Cunningham;82588;Greensburg;
May 20.
Morrison,John W;--Sallie T. Child;113112;Phila;July 23.
Morris,Joséph B;--Marjorie Michlke;132841;Pgh;Aug.24.
Morse,Karl S;--Mae Stein;199891;W.Pittston;Oct.11
Morris,Kate M;--Thurma Allen;202929;Berwick;Oct.14.
~~Morris,Katherine;--Rose Rosen;185114;Phila;Oct.4.~~ Sept page
Morris,Kennett;--Leah Richards;64843;Scranton;Apr.15.
Morris,Laura K;--Katherine Michael;102155;Factoryville;
June 10.
Morse,Leland;--May Jennings;36612;Venango;Co;Feb.28.
Morris,Leokadja;--Stella Milewski;10025;Sugar Notch;Jan.
Jan.13.
Morris,Letka G;--Gertrude B. Morrow;177877;Westmd.Co;
Oct.22.
Morris,Lora E;--Olive E. Jackson;132948;Pgh;Aug.17.
Morris,Louise;--Della Featherless;65081;Sharpsburg;Feb.16.
Morris,Madora A;--Viola Morris;113141;Phila;July 18.
Morris,Marcella;--Annie Kaminsky;147916;Lykesville;Aug.10.
Morris,Margaret;--Ellen V. Maig;136248;Phila;July 30.
Morris,Margaret E;--Maggie Dunn;221364;Phila;Oct.22.
Morris,Marie;--Anna Pieve;149507;Taylor;Aug.15.
Morris,Marie H;--Naomi Gunsallis;78060;Altoona;May 2.
Morris,Martha;--Martha Gregitis;217618;Pg ;Oct.23.
Morris,Martin;--Esther Sherman;185025;Phila;Oct.11.
Morris,Marvin P;--Bertha Bush;141058;Monroe Co;Aug.2.
Morris,Marwood B;--Estella Dunlap;171683;Coatesville;
Sept.15.
Morris,Mary;--Mary Conway;113311;Phila;July 5.
Morris,Mary;--Nellie Dennison;155175;Phila;Aug.18.
Morris,Mary;--Hattie Morris;223992;Phila; Nov.27.
Morris,Mary;--Katie Baritalalco;185071;Phila;Oct.12.
Morris,Mary Clean;--Mary Finert;178545;Pittston;Sept.10.
Morris,Mary P;--Anna Layton;139655;Wash.Co;Aug.4.
Morris,Mary I;--Anna McIntyre;155095;Phila;Aug.20.
Morris,Mary J;--Mary E; Salmon;51752;Phila;Mar.6.
Morris,Max R;--Lena Kline;84779;McKeesport;May 10.
Morris,May;--Geraldine Mosner;145965;W. Belle Vernon;
Aug.24.
Morris,Michael;--Kate Szejda;171940;Chester;Oct.21.
Morris,Michael E;--Elva Woerner;32043;Phila;Feb.10.
Morris,Mikolin;--Katerine Urich;35447;Bentleyville;
Mar.18.

Morris, Mollie - Rose Rosen 185114 Phila 10-4

Patrick Morris
Anna Peratis
Allg-1684, 72-9-24

July 5, ←

Morrisey, Annie - Annie Kelly - 227280
V. Phila - March 3

Morris,Mildred L;--Georgie M. Martin;57606;Cameron;Co; Apr.22.
Morris,Miriam;--Irene Staretz;7004;McAdoo;Jan.26..
Morris,Moly;--Rose Goldberg;72428;Phila;Mar.30.
Morris,Nellie M;--Helen Shoemaker;14974;Phila;Jan.2.
Morris,Nelson;--Beatrice Flaherty;169030;Wilkes Barre; Sept.13.
Morris,Paul L;--Gertrude Saylor;212437;Pottstown;Dec.31.
Morris,Paul [illegible];--Ruth Kagler;197762;Scranton;Oct.30.
Morris,Peter;--Domchi Mazulka;100507;Charleroi;June 2.
Morris,Ralph;--Esther Young;20517;Finleyville;Feb.28.
Morris,Raymond;--Alice Carroll;93309;Phila;June 5.
Morris,Rhea J;--Gladys Thomas;203117;Bradford;Dec.17.
Morris,Ribert E;--Mabel Ross;141676;Greene Co;Aug.13.
Morris,Richard E;--Dora Stock;163540;Millersburg;Sept.3.
Morris,Richard G;--Edna Shone;93478;Phila;June 9.
Morris,Rita M;--Mary Z. Byrne;194479;McKeesport;Nov.18.
Morris,Robert G;--Mildred L. Gardner;26369;Scranton;Feb. Feb.10.
Morris,Robert L;--Catherine R. Shipley;14924;Phila;Jan.24.
Morris,Robert W;--Alice Williams;147708;Scranton;~~Aug.26.~~ 7/5
Morris,Roberta E;--Mena Grumbling;209537;Alleg.Co;Dec.16.
Morris,Rosalie;--Elizabeth Lewis;113134;Phila;July 14.
Morris,Roy R;--Elizabeth E.Dawson;102731;Clfd.Co;Apr.27.
Morris,Russell;M;--Edna Haslan;136206;Phila;July 23.
Morris,Ruth A;--Myrtle McHannes;214806;Uniontown;Dec.15.
Morris,Ruth E;--Ethel Gould;31687;Phila;Feb.3.
Morris,Samuel J;--169256;Lucy B. Kelley;West Middlesex; Sept.18.
Morris,Sarah L;--Regina Johnson;80769;DuBois;May 6.
Morris,Sheldon B;--Treeda Burnatt;169015;Wilkes Barre; Sept.8.
Morris,Thelma I;--Elva Wagner;144755;Mt.Carmel;Aug.27.
Morris,Theodore M;--Aisette Krauss;64681;Del.Co;Apr.6.
Morris,Thomas;--Elizabeth Fitzgerald;136262;Phila; July 29.
Morris,Thomas E;--Mary J. Quigley;219072;Phila;Dec.5.
Morris,Thomas O;--Theresa Hayes;171080;Peckville;Oct.30.
Morris,Veronica M;--Regina V. Muller;155295;Phila;Aug.16.
Morris,Walter A;--Jessie M. Evans;123769;Johnstown; July 3.
Morris,Wilbert;--Nettie Brown;148089;Bucks Co;Aug.3.
Morris,William;--Mary E. Hibbard;232072;Wanticoke;Aug.4.
Morris,William F;--Irene D. Kozer;97968;Altoona;June 8.
Morris,William H;--Stella Henry;124358;Lanc.July 3.
Morris,William J;--Mary L. Handy;155204;Phila;Aug.25.
Morrisard,Helen;--Rosie Birnchi;49368;Pgh;Mar.24.
Morrisey,--;--Elizabeth Manning;132949;Pgh;Aug.17.
Morrisey,Helen;--Marie Morrisey;53319;Phila;Feb.21.

Betty Mae

Morrisey,William J;--Mary Clark;221361;Phila;Oct.28.
Morrisle,Frank C;--Ella M. Riggins;224116;Phila;Nov.26.
Morrisley,Catherine;--Kathryn Price;187417;Phila;Sept.26.
Morrison,--;--(S.B.);Martha Furgeson;17114;Butler;Feb.20.
Morrison,--;--(S.B.)--Mabel E. Waidley;88319;Lancaster; May 14.
Morrison,--;--Edna M. Wolfgonger;37802;Erie;Mar.9 .
Morrison,--;--Elizabeth Bain;18 4932;Phila;Oct.6.
Morrison,--;--Ellen J. Mahaffy;57 965;Ellwood City;Apr.9.
Morrison,--;--Ethel Platt;106848;Venango;May 17.
Morrison,--;--Minnie Summers;117311;Pgh;Jan.22.
Morrison,--;--Mona Skonaugle;182002;Wash.Co;Sept.30.
Morrison,--;--Ineda I. Morrison;192362;Franklin;Nov.22.
Morrison,--;--Mary Mehan;180796;Brad.Co;Oct.21.
Morrison,--;--Mary Mehan;180795;Brad.Co;Oct.21.
Morrison,--;--Rose Bertach;172857;Westmd.Co;Oc.t; 15.
Morrison,--;--Eva Walp;199975;W.Barre;Nov.21.
Morrison,--;--Ruth V. Repman;226545;Oil City;Dec.12.
Morrison,--;--Pearl Myers;206587;Franklin;Dec.29.
Morrison,--;--Myrtle Blauser;206586;Franklin;Dec.31.
Morrison,--;--Florence A. Hoster;43638;Oil City;Mar.6.
Morrison,--;--Cecelia Lassinger;137779;Butler Co;Aug.6.
Morrison,--;--Domenica Saduslini;48691;Warren Co;Feb.13.
Morrison,--;--Gertrude A. Wills;12917;Pgh;Jan.8.
Morrison,--;--Inez M. Crouch;8263;Port Vue;Jan.21.
Morrison,--;--Frances E. Burgank;127219;Oil City;July 13.
Morrison,--;--Anna Kaestel;127249;Venango Co;July 1.
Morrison,--;--Anna Kaestel;127250;Venango Co;July 1.
Morrison,--;--Rillie V. Millison;18713;Wash.Co;Feb.13.
Morrison,--;--Mary V. Ewing;215197;Vandergrift;Nov.21.
Morrison,--;--Edna Irwin;195861;New Castle;Sept.29;
Morrison,Amy L;--Olive Hench;35359;Perry Co;Mar.28.
Morrison,Anna E;--Vergie Johnson;230671;Emsport;Dec.18.
Morrison, Arthur F;--Forest Jackman;189424;Fay.Co;Nov.27.
Morrison,Arthur L;--Mary B. Dadman;38474;Fay.Co;Mar.9.
Morrison,Bernice;--Jennie Sandermark;181629;W.Pittston; Oct.1.
Morrison,Bertha;--Margaret Baldwin;18334 ;Chester;Feb.28.
Morrison,Bertha F;--Mary Savage;127095;Fay.Co;July 19.
Morrison,Bessie M;--Elva V. Evans;18044;Coatesville; Feb.21.
Morriso n,Catharine;--Catharine Dempsey;105391;Mt.Carmel; June 20.
Morrison,Catharine M;--May Donley;142959;Cambria;Co; Aug.8.
Morrison,Charles H;--Ella C. Bernard;147459;Lanc.Co;Aug.3.
Morrison,Clyde E;--Mary Knopsnyder;158714;Somerset Co; Aug.25.
Morrison,Donald;--Edna Fenstemacker;214189;Bethlehem; Dec.24.

Morrison,Donald;--Edna Fenstemacker;214189;Bethlehem;
Dec.24.
Morrison,Dorothy;--Carrie Longenberger;1927;Col.Co;Jan.
Jan.24.
Morrison,Elizabeth G;--Lydia Strickler;182040;Wrightsvill
Oct.14.
Morrison,Elma J;--Pearl Jackson;211764;Fay.Co;Dec.24.
Morrison,Elmer C;--Ida M. Croft;38712;Gaysport;Feb.23.
Morrison,Eloise;--Thelma Klingensmith;172191;Mercer Co;
Oct.2.
Morrison,Estie O;--Marjorie B. Taylor;22331;Lancaster Co;
Feb.8.
Morrison,Eugene;--Kathryn Taylor;231483;Phila;June 19.
Morrison,Eugene B;--Viola G. Horne;1300;Brookville;
Jan.30.
Morrison,Evelyn M;--Pearl E. Myers;195845;Lawrence Co;
Nov.28.
Morrison,Frances L;--Maude P. Laylow;215999;Lycoming Co;
Dec.3.
Morrison,Francis S;--Verda E. Finley;146073;Oxford;Aug.
Aug.15.
Morrison,Fred C;--Marion E. Steirheim;73181;Pittsburgh;
May 3.
Morrison,Gaylord A;--Flossie F. Hawks;163487;Meadville;
Aug.29.
Morrison,Geraldine F;--Mary Miller;110949;Emsport;June 1.
Morrison,Gladys E;--Mary A. Ferguson;25017;Oil City;
Feb.27.
Morrison,Harold R;--Sadie M. Kelly;101846;Emlenton;
May 26.
Morrison,Harry G;--Emma Rosa Wallace;18639;Warren Co;
Jan.26.
Morrison,Harry T;--Mary E. Rowland;191020;DuBois;Nov.1.
Morrison,Herman;--Sarah Sear;232089;Phila;Dec.6.
Morrison,Herman J;--Adeline Perge;15167;Phila;Jan.6.
Morrison,Howard A;--Susan Lowery;34625;Bridgeville;Mar.6.
Morrison,James;--Mary Burke;179424;Scranton;Aug.23.
Morrison,James;--Marie Newman;187208;Phila;Sept.22.
Morrison,John E;--Lena Kreitzer;143927;McKeesport;Aug.26.
Morrison,John F;--Leota Davis;78652;Pgh;Mar.26.
Morrison,John H;--Mary J. Powell;190166;Chester Co;Oct.6.
Morrison,John T;--Edith Grande;46054;Sharpsville;May 7.
Morrison,Joseph;--Anna Holey;188699;Scranton;Apr.30.
Morrison,Joseph;--Anna Holoy;88699;Scranton;Apr.30.
Morrison,Joseph;--Elizabeth M. Flannigan;224087;Phila;
Nov.28.
Morris on,Joseph J;--Caroline C. Fckley;187209;Phila;
Sept.22.
Morrison,Julia;--Rachael Yizzi;104784;Alleg.Co;June 19.

Miriam Morrison - Mary Alice Cooney
Phila - 31937-J2-2

Morrison, Samuel D - Gwesinnie Davis 233918
Jefferson Co. March 16

Morrison,Julia;--Rachael Yizzi;1047 84;Alleg.Co;June 19.
Morrison,June E;--Jennie M. Mortimer;155220;Phila;
Aug.31.
Morrison,Kathleen;--Anna Deushmacher;27344;S.Bethlehem;
Feb.16.
Morrison,Kenneth A;--Catherine M. Linkstrom;134696;Phila;
Aug.5.
Morrison,Kenneth K;--Margaret Klein;141111;Easton;Aug.24.
Morrison,Laura M;--Ada Smith;3738 5;Donora;Mar.8.
Morrison,Laurence F;--Mable E. Campbell;42823;New Castle;
Mar.18.
Morrison,Laurence J;--Anna Barnett;8055;Chester Co;Jan.1.
Morrison,Lawrence E;--Helen M. Bibighaus;3754;Easton;
Jan.28.
Morrison,Marian M;--Mary B. Brady;108766;St.Marys;June 5.
Morrison,Marjorie;--Sadie Hammond;72425;Phila;Mar.30.
Morrison,Mary;--Mary Alice Cooney;31937;Phila;Feb.2.
Morrison,Mary;--Mary Dillon;70396;Phila;Apr.20.
Morrison,Mary E;--Lula Anderson;139209;Connellsville;
Aug.25.
Morrison,Mary E;--Irene Kephart;88155;Blair;May 10.
Morrison,Mary L;--Ruth Daugherty;2762;Clfd.Co;Jan.14.
Morrison,Mary R;--Lettie Miller;227050;Unspt;Sept.25.
Morrison,Mattie;--Ida B. Hague;151003;Youngsville;
July 30.
Morrison,Millard R;--Clara Stohlman;225434;Brookway-
ville;Sept.24.
Morrison,Nancy A;--Littie Keller;62535;New Castle;Apr.2.
Morrison,Norman R;--Mable Daisey;15040;Phila;Jan.1.
Morrison,Paul;--Joice Gochnauer;105082;Cumb.Co;June 30.
Morrison,Paul P;--Estella Braniff;82847;Irvona;May 5.
Morrison,Percy W;--Annye Ledgard;149737;Versailles;
Aug.31.
Morrison,Robert;--Edna Fenstemacker;214190;Bethlehem;
Dec.24.
Morrison,Robert;--Elizabeth Snyder;15110;Phila;Jan.1.
Morrison,Robert C;--Roberta Boney;86739;New Kensington;
May 10.
Morrison,Robert S;--Freda M. Danz;162568;Lancaster;
Sept.15.
Morrison,Roberta;--Emma Meharg;51656;Phila;Mar.1.
Morrison,Russel M;--Sarah J. Osman;206765;Glenolden;
Dec.1.
Morrison,Ruth M;--Carrie Barry;131302;W.Haven;July 9.
Morrison,Samuel C;--Mable B. Lance;7776;Norristown;
Jan.13.
Morrison,Teresa E;--Annie Marko;208643;Armstrong Co;
Dec.15.
Morrison,Verne;--Camilla Arnold;115413;Phila;June 24.

Joseph Morro - J. Spasato - 7/29 - Nazareth
126776-18

Anne P. Morrow - H. McCue - 18861 - Lehigh - Nov 25 -

Morrison,William A;--Mary M. Albany;114687;Phila;May 23.
Morrisonm,Walter Graham;--Wilda Carpenter;162650;Lancaster;Aug.13.
Morrisroe,Mary;--Mary Egan;77595;Phila;Apr.16.
Morriss,--;--(S.B.)--Mary E. Evans;134739;Phila;Aug.8.
Morrissey,--;--Almeda Kay;109794;Blair Co;June 16.
Morrissey,Agnes;--Elizabeth Borcaw;17524;Bethlehem;Feb.1.
Morrissey,Claire A;--Emily Morrissey;115407;Phila;June June 18.
Morrissey,James P;--Elizabeth Garbarino;221404;Phila;Oct.26.
Morrissey,Magaret;--Mary Morrissey;15107;Phila;Jan.25.
Morrissey,Margaret V;--Emily J. Bowman;70350;Phila;Apr.23.
Morrissey,Michael J;--Eva A. Engle;227287;Phila;Apr.3.
Morrissey,William J;--Bridget Malone;31797;Phila;Feb.11.
Morrman,--;--Mary Carberry;224127;Phila;Nov.18.
Morrne,Rosina C;--E milia Barbito;221385;Phila;Oct.23.
Morro,--;--(S.B.)--Mary Magnanni;190530;Pitcairn;Nov.1..
Morro,Hosea A;--Enathia Yura;148796;Bethlehem;Aug.31.
Morrone,Avera;--argaret Franks;51623;Phila;Mar.18.
Morrone,John A;--mary Moffo;75704;Phila;May 15.
Morrone,Maria C;--Josephine Mulbertuca;113126;Phila;July July 17.
Morroni,Julia;--Filomena Dikaola;626;Arnold;Jan.12.
Morrow,--;--(S.B.)--Anna M. Hartman;156865;Bellevue; June 23.
Morrow,--;--(S.B.)--Arvina McConnell;93359;Phila;June 15.
Morrow,--;--(S.B.)--Mary Shoffer;100435;Washington; June 4.
Morrow,William H. (S.B.)--Elizabeth Smith;93432;Phila; June 1.
Morrow,--;--Mary Sworney;143059;Perry Co;Aug.3.
Morrow,--;--Lyda Flaught;38602;Franklin;Mar.12.
Morrow,--;--Mae V. Patterson;98792;Butler;June 14.
Morrow,--;--Laura M. Hild;16225;Apollo;Feb.18.
Morrow,--;--Katherine L. Morrow;216889;Pgh;Dec.17.
Morrow,--;--Mary Boyer;65511;Huntingdon Co;Apr.17.
Morrow,--;--Anna Adams;20003;Ellwood;Feb.15.
Morrow,--;--Margaret Steel;27994;Uniontown;Feb.20.
Morrow,--;--Laura Morrow ;176391;Monaca;Oct.13.
Morrow,Anna E;--Alice Woodard;181954;Washington;Oct.18.
Morrow,Arthur E;--Anna Bitting;78523;Del.Co;May 25.
Morrow,Audley;--Nevada Shupe;166773;Westmd.Co;Sept.24.
Morrow,Clarence K;--Clara Smith;150029;Butler Co;Aug.22.
Morrow,Christopher M;--marjorie S. Vickers;181378;Williamsburg;Oct.1.
Morrow,Dale R;--Anna V. Boyce;117787;Alleg.July 6.

Morrow,Donald;--Mary Rodgers;171764;Catawissa;Sept;16.
Morrow,Dorothy M;--Sophia D. Singlery;135533;Phila;June 8.
Morrow,Ellwood;--Elizabeth Coolam;198660;Schuyl.Co;Aug.
Aug.29.
Morrow,Emma E;--Ruth Minich;45486;Swissvale;Jan.19.
Morrow,Evalin J;--Catherine Viola Houk;24234;New Castle;
Feb.1.
Morrow,Evelyn G;--Eve A. McCracken;67514;T.Pittston;
Jan.28.
Morrow,Evelyn G;--Eve Anna McCracken;67514;T.Pittston;
Jan.28.
Morrow,Finlay;--Elizabeth McDonald;185004;Phila;Oct.10.
Morrow,Floyd;--Effie Kessler;151068;Perry Co;Aug.26.
Morrow,Fred D;--Eva G. Snyder;229111;Hollidaysburg;
July 2.
Morrow,George E;--Elizabeth Seybrok;45488;Swissvale;
Feb.25.
Morrow,George T;--Florence Steel;209133;Perry Co;Dec.16.
Morrow,Helen;--Frances Cannon;221395;Phila;Oct.23.
Morrow,Helen I;--Genevieve Harr;84550;May 18.
Morrow,Helen L;--Sarah Gutshawl;65138;Swissvale;Apr.19.
Morrow,Helen L;--Alma Uhl;66480;Tyrone;Apr.3.
Morrow,Helen Rose;--Kathleen Canning;77557;Phila;Apr.6.
Morrow,Herman T;--Margaret Herman;22407;Lancaster;Feb.12.
Morrow,James R;--Janet S. Allison;128;Alleg.Co;Jan.25.
Morrow,James T;--Bertha D. Baker;67386;Waynesboro;Apr 6.
Morrow,Jane G;--May Uber;97416;Pgh;May 16.
Morrow,Jay P;--Isa Emmert;162899;Westmd.Co;Sept.6.
Morrow,Jean M;--Lillian M. McMahon;192522;Grove City;
Nov.1.
Morrow,John F;--Anna B. McDermett;223968;Phila;Nov.3.
Morrow,Laura V;--Laura Armour;96245;Pgh;June 17.
Morrow,Lee H;--Pearl;Butler;33865;Beaver Co;Mar.4.
Morrow,Lester L;--Amy R. Lotter;1970;Cumb.Co;Jan.10.
Morrow,Lila C;--May Carlysle;151930;Pgh;Sept.21.
Morrow,Lorenz J;--Minnie Hochrine;85440;Marietta;May 22.
Morrow,Marie M;--Emma Krentz;113384;Phila;July 4.
Morrow,Mildred E;--Mary Clark;151830;Pgh;Sept.30.
Morrow,Richard H;--Nora Walker;77935;Ambridge;May 3.
Morrow,Robert W;--Ruth L. Barclay;66981;Vandergrift;
Apr.30.
Morrow,Rosie A;--Annie E. Freeman;85166;Mechanicsburg;
May 5.
Morrow,Ruth G;--Ruth Ertle;131601;Wmsport;July 28.
Morrow,Ruth M;--Minnie Hochrine;85439;Marietta;May22.
Morrow,William;--Margaret Walton;134707;Phila;Aug.9.
Morrow,William;--Margaret Walton;134707;Phila;Aug.9.
Morrow,Winnifred M;--Jennie Heslip;6145;Montg.Co;Jan.27.

Mary Morse - A. Wilson - Fulton -
110610 - 18 6-8-18

morsew --- 101824
Morsic, Leonard - Rose Lutznik 229066
Kingston May 27

Morse,--;--(S.B.)--Cora Campbell;88877;Brad.Co;May 21.
Morse,Ivan;--Telka Benkovics;9883;Steelton;Jan.25.
Morschhauser,Anthony;--Katherine Faulstich;30023;Pgh;
Feb.28.
Morse,--;--(S.B.)--Hattie Newman;49450;Pgh;Mar.3.
Morse,--;--(S.B.)--Elizabeth McFarland;115473;Phila;
June 6.
Morse,--;--(S.B.)--Martha H. Gibbons;118579;Beaver Falls;
July 13.
Morse,--;--Minnie Shedden;158059;Brad.Co;Aug.23.
Morse,--;--Zava Seeley;180558;Albion;Nov.4.
Morse,--;--Daisy Rathbun;214721;Brad ford Co;Dec.3.
Mors cheid,Agnes M;--Julia C. Martin;161716;Westmd.Co;
Sept.14.
Morse,Alice Norma;--Francis Heincunway;124166;Bradford
Co;June 12.
Morse,Alma M;--May Palmer;17868;Alleg.Co;Feb.28.
Morse,Bertha E;--Ruth Andrews;158052;Brad.Co;Sept.9.
Morse,Charles E;--Lillian M. Miles;125980;McDonald;
July 18.
Morse,Charles W;--Mary E. Miller;100061;Connellsville;
June 11.
Morse,Donald William;--Marie Boyer;45717;Crawford Co;
Mar.22.
Morse,Elizabeth;--Irene Hayes;22228;Hansford;Feb.12.
Morse,Elizabeth J;--Carmen;B. Altimart;100923;Dunmore;
June 29.
Morse,Eugene B;--Lulu E. Jones;26371;Scranton;Feb.25.
Morse,Frank D;--Lillie M. Morse;211010;Lawrance Co;
Dec.8.
Morse,George A;--Grace Persing;195209;Mt.Carmel;Nov.28.
Morse,Marie;--Annie Lombardon;70470;Phila;Apr.9.
Morse,Paul;--Margarete Curry;27859;Titusville;Jan.30.
Morse,Phillis A;--Jennie I. Milnes;153251;Phila;Sept.7.
Morse,Verne V;--Ethel Vosburg;196457;Oil City;Oct.24.
Morse,Victor E;--Ethel F. Dunbar;191833;Erie;Co;Nov.12.
Morse,Vincent;--Catherine Sterling;168028;Craw.Co;Sept.1.
Morsetti,Mafalo;--Guvena Fabe;10280;Westmd.Co;Fe..7.
Morsey,Anna M;--Mary Puto;211991;Paint;Dec.21.
Morshon,John V;--May A. Loe;155122;Phila;Aug.9.
Morsillo,--;--Mary Pistachio;81777;Ellwood City;May2 4.
Morson,Frank;-- able Boyd;139109;Chester;Aug.24 .
Morst,--;--Mary Prichard;107084;Chester;June 9.
Mort,--;--Effa Rumsey;138695;Coaldale;Aug.14.
Mort,Alma E;--Rose Teimer;10512;Somerset Co;Jan.2 .
Mort,Charles W;--Lizzie Truax;17930;Coaldale;Feb.14.
Mort,Ethel L;--Goldie Rose;89727;Somerset;May 12.
Mort,Helen M;--Emma M. Waldsmith;40697;Lancaster Co;
Mar.21.

Northland Ethel P-Eicholtz B-Mech.
176545-9/23

Mort,Mary;--Antonia Gronitz;189617;Northamp.Co;Sept.20.
Mort,William P;--Annie Livengood;66209;Salisbury;Apr.27.
Morta,Jesse;--Jennie Morta;51645;Phila;Mar.20.
Mortan,Anna M;--Anna Stanimyer;91468;Washington;May 20.
Mortanik,George;Mary Kapral;141;Aliquippa;Jan.12.
Mortar,Harriet M;--Margaret Collins;122450;Forksville; July 21.
Mortelite,Katharine;--Rose Alesandroni;15073;Phila;Jan.20.
Mortenez,Dorothy Elizabeth ;--Edith M. Cookman;46078;Stone boro;Jan.28.
Mortensen,--;--Emma Dowie;119734;Cambria Co;May 27.
Morter,Webster;--Pearl Morter;96663;Pgh;June 7.
Mortey,Emma M;--Emma Mortey;113238;Phila; July 2.
Mortgridge,Ruth;--Alice Carson;206292;Wayne Co;Dec.7.
Morth,John;--Rosie Brhart;17888;Coplay;Feb.12.
Morticelli,Maria;--Liberata Gregorio;72452;Phila;Mar.30.
Mortiland,Paul V;--Anna Bailey;168627;Wilkinsburg;Sept.13.
Mortimer,--;--Mary E. Elder;88187;Clarion;May 13.
Mortimer,--;--Ruth I. Wilson;1078 54;Rimersburg;June 9.
Mortimer,--;--Carrie M. Pelton;101290;Bed.Co;June 5.
Mortimer,--;--Ettie Hawk; 26027;Clarion Co;Feb.12.
Mortimer,Donald G;--Lydia E. Cobbett;26037;Clarion Co; Jan.11.
Mortimer,Dorothy;--Ellen McLeary;187278;Phila;Sept.17.
Mortimer,John P;--Grace Hawk;26029;Clarion Co;Feb.15.
Mortimer,Joseph A;--Carrie Stockton;223990;Phila;Nov.3.
Mortimer,Katherine;--Jennie Karney;63841;Pittston;Apr.2.
Mortimer,Micheal J;--Anna O. Donnell;91816;Chester; May 14.
Mortimer,Shirley W;--Bessie A. Bennet;17887;Coplay;Feb. Feb.17.
Mortimer,Thomas ;--Mary Coyle;36230;Chester;Feb.19.
Mortimer,Virginia C;--Harriet L. Walters;230739;Butler; Nov.15.
Mortin,William;--Minnie F. Miller;37010;Chester Co;Mar.12
Mortincek,Agnes M;--Irna Boxa;6471;Beaver Co;Jan.18.
Mortino,James;--Rosie G. Costellucci;213142;Roseto;Nov. Nov.21.
Mortino,Maria;--Angeline De-Tulio;940;Butler;Jan.8.
Mortis,Elizabeth G;--Blanch Irvin;9678;Saxton;Jan.14.
Mortland,Charles S;--Sarah H. Moore;7 6970;Phila;Mar.18.
Mortland,Gertrude M;--Hannie Emerick;950;Butler;Jan.26.
Mortland,Grace L;--Hannie Emerick;951;Butler;Jan.26.
Mortland,Hilda J;--Eva McCloy;230735;Butler;Sept.27.
Mortland,John Westley;--Charlotte R. Cratzinger;12228; Jan.13.
Mortman,Jean S;--Alice Schrader;122100;Easton;July 14.
Morton,--;--(S.B.)--Sallie Adams;15077;Phila;Jan.16.
Morton,--;--(S.B.)--Hattie Morton;2014;Chester;Jan.6.

Morton,--;--(S.B.)--Hattie Morton;2014;Chester;Jan.6.
Morton,--;--(S.B.)--Maggie Whitmyer;200468;York;Nov.10.
Morton,--;--Sallie Mathews;74192;Pgh;Apr.15.
Morton,--;--Marie Ceaye;79252;Bradford;May 26.
Morton,--;--Kathryn Hildebrandt;207701;Hazleton;Dec.19.
Morton,--;--Ploy M. Osborne;205963;Erie;Dec.28.
Morton,--;--Maggie Whitmyer;200469;York;Nov.10.
Morton,--;--Edith McEldowney;144537;Fulton;Co;Aug.7.
Morton,Clara A;--Clara R. Hughes;136178;Phila;July 25.
Morton,Earl;--Elizabeth Warbutton;126940;N.Belle Vernon; June 29.
Morton,Elizabeth;--Faith Clark;193234;Monessdale;Nov.28.
Morton,Elizabeth A;--Elizabeth H. Anderson;36293;Connellsville;Feb.17.
Morton,Harry;--Bessie Hellings;95269;Phila;May 27.
Morton,Harry;--Jennie Fry;202858;Carb.Co;Dec.19.
Morton,Ida E;--Grace Williams;171695;Chester;Sept. 5.
Morton,Jacob P;--Anna B. Gross;200477;York;Nov.7.
Morton,James;--Anna Koniezni;214912;Taylro;Dec.29.
Morton,James H;--Bessie Reagle;145737;Mercer Co;Aug.20.
Morton,Jesse;--Annie L. Cook;75745;Phila;May 6.
Morton,John;--Marie Goebul;39968;Johnstown;Mar.9.
Morton,John W;--Elizabeth Meanie;36893;DuQuesne;Mar.23.
Morton,Joseph G;--Ella F. Delnide;132823;Pgh;Aug.20.
Morton,Leonard E;--Sadie Waller;58870;Homestead;Apr.7.
Morton,Levanh T;--Ethel Traphagen;11504;Erie;Co;Jan.20.
Morton,Margaret;--Martha Flicke;151030;Bed.Co;Aug.16.
Morton,Marguerite P;--Margaret Connelly;220333;Phila; Sept.23.
Morton,Marie;--Lavenia Clackin;184936;Phila;Oct.6.
Morton,Mary A;--Maura B. Morton;190299;Crawford Co;Nov29.
Morton,Mary C;--Maire Hopton;81171;Donora;Mar.19.
Morton,Mary E;--Marg.Gertrude Purcell;80103;Corry;May 20.
Morton,Oliver A;--Clara B. Taylor;65700;Sharon;Mar.26.
Morton,Paul J;--Annie Butzo;201388;Pgh;Nov.23.
Morton,Pearl;--Elizabeth Warbutton;126941;N.Belle Vernon; June 29.
Morton,Robert E;--Sally B. Mack;61710;Mount Union;Apr.5.
Morton,Robert T;--Mattie Shout;172016;Corry;Oct.21.
Morton,Ruby,A;--Elsie B. Gifford;109886;Erie;Co;June 14.
Morton,Thomas C;--Myrtle L. Coombe;54445;Avoca;Apr.13.
Morton,William R;--Jane Watkins;178497;Pittston;Oct.8.
Morts,Joe;--Mary Vetro;98538;Braddock;June 3.
Mortucci,Sylveo J;--Nellie Mardella;94424;Phila;Jan.21.
Mortus,--;--Veronica Karalici;30477;Pgh;Jan.29.
Mortuska,Stephania;--Annie Kral;65243;Scalp Level;Apr;13.
Mortz,Mary;--Mary Long;137166;Allentown;Aug.27.

SEE
MATCH K

Mortz,Milton E;--Kathryne Murphy;185085;Phila;Oct.14.
Mortz,Robert W;--Emma V. Carr;46864;Turtle Creek;Mar.6.
Moruchitis,Henry;--Mary Anslowsly;51616;Phila;Mar.14.
Morvaj,Helen;--Suzanna Hristsko;54638;Braddock;Apr.11.
Morvap,William;--Sosie Cingota;106511;New Kensington; June 2.
Morvos,Sam;--Gava Viznovics;143898;McKeesport;Aug.13.
Mory,Paul S;--Helen Thomasson;95257;Phila;May 29.
Mory,Steve;--Helen Kroskie;58328;Fay.Co;Apr.25.
Morycz,Wasyl;--Ewa Szurggajlo;228418;Phila;Dec.25.
Morynskie,Leo;--Luzzy Kaplanski;131471;Wus.Co;July 4.
Morze,Joseph;--Stanislava Jasczemska;31860;Phila;Feb.25.
Mosa,Evan;--Barbara Mosas;58583;Cambria Co;Apr: 13.
Mosal,Stanislawa;--Wicktoria Beytel;139472;Montg.Co; Aug.11.
Mosalsky,Charlotte;--Stella Lazunas;180530;Shenandoah; Oct.25.
Mosbacher,Mary J;--Florence Smock;144 343;Craw.Co;Aug.18.
Mosbarger,--;--Ester Derr;1098;Bellefonte;Jan.31.
Mosbaugher,Elsie L;--Edna G. Stewart;101;Armstrong Co; Jan.22.
Mosbrook,Genevieve C;--Genevieve C. Brown;219162;Phila; Dec.2.
Mosby,--;--(C.B.)--Daisy Mosby;56754;Washington;Co;Apr.1.
Mosby,--;--Maggie Brown;97358;Pgh;May 28.
Mosca,Alfonso D;--Julia Boncelli;29968;Pgh;Feb.13.
Mosca,Grazia M;--Vincenzina;Mizzone;4272;Greenville; Jan.9.
Mosca,Laurina;--Goldie Millott;17377;Huntingdon Co;Feb.5.
Moscacki,Mathon T;--Wanda Pawlowski;75903;Phila;May 14.
Moschetto,Margaret V;--Asunta-Gattola;132853;Pgh;Aug.27.
Moschetto,Peter;--Rozie Fiorino;103894;Westmd.Co;June 30.
Moschewitz,Elizabeth M;--Frances Clark;75776;Phila;May 10.
Moschi,John;--Martha Rarenac;15;Ambridge;Jan.16.
Moschiewsky,Daisy;--Nellie Sherba;157878;Carnegie;Sept. Sept.13.
Moschin,Anthony;--Sophia Laskouski;211255;Nanticoke;Dec.8
Moschusky,Anna;--Mary Dobrichick;127120;Olyphant;July 12.
Mosci,Alberto;--Rosa Panico;204225;Chester;Dec.20.
Moscianore,Luigi;--Concetta Quortafella;72430;Phila;Mar.30
Moscianos,Pietro;--Rosina Bonaventua;219152;Phila;Dec.6.
Moscicki,Carolina;--Josephine Wojciechowsky;219165;Phila; Dec.7.
Moscics,Mary;--Anna Lipa;2610;Duryea;Jan.10.
Moscilla,Pietra;--Antonia Mazza;54848;Bristol;Apr.29.
Moscouski,Flroence;--Bertha Golnick;93448;Phila;June 22.
Moscpan,John;--Anna Hornak;202495;Braddock;Dec.12.
Moscusky,Joseph;--Annie Broczak;8105;Olyphant;Jan.30.

PAUL VINCENT

Moser, Ada E. - Emma L. Eder - 233008
Dorrancetown Jan 26

Mocusky,Joseph;--Annie Broczak;8105;Olyphant;Jan.30.
Mose,Francis;--Mary L. Johnson;201539;Pgh;Nov.28.
Mosebach,Nathan C;--Marie L. Gotwalt;132069;York Co;
July 26.
Mosebarger,--;--(S.B.)--Martha Swartzle;21778;Johnstown;
Feb.20.
Mosebaugh,Emil L;--Ruby Stump;3010;Donora;Jan.14.
Moseley,Beatrice A;--Sabina Bartlett;143650;Lansdale;
Aug.28.
Moseley,Helen;--Hattie Lymas;51706;Phila;Mar.2.
Mosell,Giovanini;--Marie Valli;75912;Phila;May 19.
Moseman,--;--Ida Kreider;124364;Lanc.July 2.
Mosen,Frank;--Alice Bechtel;16987;Berks Co;Feb.10.
Mosenski,Helen;--Josephine Ogenska;219078;Phila;Dec.9.
Mosensky,Helen;--Anna Kolotka;219154;Phila;Dec.8.
Moser,--;--Ruth Grannell;80129;Connellsville;Apr.15.
Moser,--;--Esta M. Scheirer;34462;Alburtis;Mar.2.
Morser,--;--Lulu M. Frantz;101824;Northampton June 30.
Moser,--;--Mayme Miller;440Allentown;Jan.26.
Moser,--;--Julia Silverberg;132873;Pgh;Aug.2.
Moser,--;--Marie Moser;34157;Allentown;Mar.26.
Moser,--;--Laurabelle Murphy;47076;Fay.Co;Mar.18.
Moser,--;--Mary Gadd;125452;Fay.Co;June 9.
Moser,--;--Emma Derhammer;35299;Northampton Co;Mar.3.
Moser,--;--Helen Hines;47649;Weatherly;Mar.26.
Moser,--;--Katie Yarnall;4049;Frackville;Jan.14.
Moser,--;--Fannie London;178442;Jeff.Co;Sept.9.
Moser,--;--Mary Burger;161658;Susq.Co;Sept.25.
Moser,--;--Mary Hilbert;27773;Berks Co;Feb.26.
Moser,--;--Edith M. Guist;175237;Johnstown;Oct.6.
Moser,Alethea M;--Jemima C. Baker;150268;W.Pittston;
Aug.27.
Moser,Alice E;--Emma Bealer;177843;Nthp.Sept.24.
Moser,Amy R;--Annie Ruppert;189166;Berks Co;Sept.6.
Mos er,Anna C;--Clara C. Herney;72385;Phila;Mar.13.
Moser,Anna M;--Katherine Bogenveiter;169969;Altoona;
Oct.27.
Moser,Asher;--Bertha Back;82725;Alleg.Co;May 14.
Moser,Carolyne A;--Anna S. Kistler;158020;Lehigh Co;
Sept.3.
Moser,Catherine;--Mary Heck;129878;Sch.Haven;July 26.
Moser,Charlotte C;-- Amanda Schutte;17736;Carnegie;Feb.
Feb.2.
Moser,Dorothea;--Emma Cressman;90249;Allentown;June 15.
Moser,Dorothy A;--Alma Hoffman;18950;Doylestown;Feb.5.
Moser,Edith I;--Helen Romaly;167196;Stockertown;Aug.5.
Moser,Edward;--Elizabeth Gilmore;204643;Conshohocken;
Oct.8.
Moser,Edward M;--Flora R. Quick;217036;Pgh;Dec.13.
Moser,Ella M;--Claire Garman;166 338;Riverside;Sept.15.

Moser, Mary Sallade 5/27 Lehigh 81795-18

Moser,Ella M;--Claire Garman;166338;Riberside;Sept.15.
Moser,Elmer F;--Margaretta Dobson;170392;Bellevue;Oct.4.
Moser,Esther;--Lizzie Williams;54775;Berks Co;Apr.29.
Moser,Eugene D;--Gertrude Jackson;202707;Butler;Dec.16.
Moses,Evelyn F;--Edith P. Bennett;166335;Montg.Co;Aug.30.
Moser,Evelyn L;--Edna A. Emerick;71541;Phila;Feb.26.
Moser,Floyd P;--Florence M. Bone;66804;Latany;Apr.1.
Moser,Francis M;--Mary Yerger;202627;Berks Co;Dec.2.
Moser,Gerald A;--Catherine Owens;130353;Uniontown;July 5.
Moser,Glenn D;--Anna Caroline Davis;27533;Somerset Co;
Feb.1.
Moser,Harold S;--Josephine Moser;211376;Morris town;
Dec.7.
Moser,Harvey;--Laura Litz;207855;Mthp.Co;Dec.20.
Moser,Henry;--Hannah Jacob;44208;Montg.Co;Mar.1.
Moser,Howard;--Phebe H. Cook;169268;Montour Co;Sept.13.
Moser,Jacob D;--Florence M. Lacey;225588;Montg.Co;Dec.16.
Moser,James E;--Alice M. Evans;107106;Fay.Co;June 20.
Moser,John S;--Cora M. Gregor;24184;Cumb.Co;Feb.13.
Moser,Joseph W;--Catherine Englert;72431;Phila;Mar.14.
Moser,Katherine M;--Katherine Hentzler;94670;Phila;Apr.
Apr.30.
Moser,Katheryn E;--Lizzie Hoaster;111253;W.Reading;June
June 29.
Moser,Lawrence F;--Sarah Germanton;122760;Mthp.Co;July 8.
Moser,Leroy E;--Agnes Karbley;125711;Mt.Carmel;July 26.
Moser,Lucille M;--Eleanor Schoiwer;57869;Erie;Apr.23.
Moser,Madeline;--Mary Clark;153275;Phila;Sept.11.
Moser,Margruberta T;--Laura Dierolf;25861;Reading;Feb.12.
Moser,Marlin;--Pearl Yarnall;192417;Schuyl.Co;Aug.3.
Moser,Mary;--Agnes Ervin;155105;Phila;Aug.28.
Moser,Mary E;--Idella Fouch;212219;Fay.Co;Dec.9.
Moser,Milton C;--Sadie Grube;141725;Northamp.Co;Aug.5.
Moser,Morton B;--Lilian Lavin;115447;Phila;June 17.
Moser,Muriel J;--Ruth M. Schaller;224 130;Phila;Nov.15.
Moser,Oliver Charles;--Katie Carl;158 021;Coplay;Aug.14.
Moser,Perry M;--Ada M. Heffner;25821;Reading;Feb.19.
Moser,Raymond R;--Annie Ruppert;189165;Berks Co;Sept.6.
Moser,Roy A;--Ellen Stecker;160199;Mthp.Co;Sept.25.
Moser,Roy W;--Nellie M. Williams;128694;Scranton;July 7.
Moser,Violet B;--Hattie R. Crouse;182259;York;Sept.24.
Moser,Vivian H;--Clela Reiser;17565;Northampton;Co;Feb.13.
Moser,William L;--Margaretta Dobson;170393;Bellevue;
Oct.4.
Moses,--;--(S.B.)--Dozier Carrie;114501;Phila;Mar.19.
Moses,--;--Susan Teter;107063;Phoenixville;June 6.
Moses,--;--Nellie McClure;88352;Potter;May 16.
Moses ,--;--Sarah Abraham;168380;Washington;Sept.23.

~~Moses, Ada Ellen - Emma G. Eder - 233008 -~~
~~Kingston Jan 26.~~
~~See Moser~~

Moses, Floyd - Ruth Greenlalgh - 156693 - Luz Co; 9/13

Moses,America V;--Madema Scheaff;196179;New Kensington; Nov.11.
Moses,Boldey;--Matto Josephs;126896;N.Kens;July 26.
Moses,Edith F;--Sarah Moses;28122;Tamaqua;Jan.30.
Moses,Edward G;--Hannah Joseph;12941;Pgh;Jan.26.
Moses,Emile P;--Caroline Augier;155217;Phila;Aug.29.
Moses,Freda;--Dora Nottinger;155268;Phila;Aug.18.
Moses ,James F;--Susie Ellis;203129;Bradford;Dec.14.
Moses,John;--Mary Malanora;181184;Vandergrift;Oct.19.
Moses,Louis;--Mary Szatmari;40389;Kulpmont;Mar.23.
Moses,Margaret;--Eula Chilton;12944;Pgh;Jan.27.
Moses,Martha;--Mary Hanna;43338;New Kensington;Mar.10.
Moses,Mary;--Rhoda George;215863;Luz.Co;Dec.4.
Moses,Nathaniel D;--Lorma M. Harple;87364;Chester;May 19.
Moses,Raymond E;--Louise Friday;31899;Phila;Feb.11.
Moser,Reed T;--Mary Wilson;127541;Fay.Co;July 11.
Moses,Richard J;--Gertrude Biddleman;179336;Scranton; Oct.12.
Moses,Richard J;--Margaret Brownawell;164396;New Cumb; Sept.3.
Moses,Robert L;--Mary Faust;88122;Berks Co;May 23.
Moses,Sara;--Mary Asperit;106521;New Kensington;June 13.
Moses,Severn H;--Anna J. Bell;84604;Montg.May 14.
Moses,Veronica;--Veronica Caputa;5941;Luz.Jan.8.
Moses,William F;--Irene Moses;187256;Phila;Sept.10.
Mosesson,B--;--Annie Feldstein;200677;Pgh;Nov.4. Betty Sara
Mosesso,Olivia M;--Margaret E. Peuss;97443;Pgh;May 10.
Mosetter,Frederick W;--Carrie Henley;185116;Phila;Oct.4.
Mosey,James;--Eva F. Friedline;208279;Johnstown;Nov.30.
Mosey,Paul M;--Annie V. Hynes;205040;Duncansville;Nov.30.
Mosey,Rose M;--Catherine R. Thompson;42664;Newry;Mar.13.
Mosga,Rosa;--Rosa Iska;22184;Armstrong Co;Feb.5.
Mosgo,Ferdinand;--Mary Alasko;21371;Hazleton;Feb.18.
Mosh,Margaret;--Theresa Jon;126854;Northampton;July 28.
Mosh,Mary;--Elizabeth Meyer;145884;Northampton;Aug.12.
Moshelatz,Tomenik;--Antonie Arzient;783 94;Allentown; May 5.
Mosher,--;--Lota Nicholas;83835;Kane;May 8.
Mosher,Carl L;--Bertha L. Bunting;171773;Cambridge Spgs; Oct.13.
Mosher,Charles F;--Milfed E. Whittaker;103992;Brad.Co; June 15.
Mosher,Ella F;--Ina F. Rice;91338;Wellsboro;May 12.
Moskal,Elsie;--Annie Ondo;3981;Fay.City;Jan.14.
Moskal,John;--Kade Melik;67779;Fay.Co;May 10.
Moskal,Mary;--Julia Hrubak;106285;Luz.Co;June 3.
Moskalchok,Nicolay;--Julie Fedar;63320;Olyphant;Apr.22.
Mosher,Florence R;--Mary Snell;167978;Towanda;Sept.22.

Mosicant, Ida – Anna Kalstein
233302. Phila Nov. 29

Mervin Homer —

Moris, George H. – Helen Toliver – 226333
Delaware Co. Dec 26.

Moskaitis, Joseph – Catherine Petralis – 158966: Lyg 9/15

Mosher,Francis G;--Francis A. Dentush;124951;Mchesport; July 4.
Mosher,Francis R;--Mabel Smith;203353;Blossburg;Nov.27.
Mosher,Glen B;--Mabel Eddings;119374;Tioga Co;July 24.
Mosher,Helen L;--Reva L. Swartout;187249;Phila;Sept.15.
Mosher,Julia A;--Lena A. Spencer;11930;Collsboro;Jan.2.
Mosher,Marian C;--Carrie Watkins;185982;Phila;Aug.24.
Mosher,William A;--Terresson O'Live;38220;Easton;Mar.15.
Moshick,--;--(S.B.)--Pauline Masutska;130527;Throop;July July 12.
Moshier,Martha M;--Anna Curran;45553;Sayre;Mar.14.
Moshinsky,Samuel;--Mollie Siegel;95322;Phila;May 30.
Moshitkes,George M;--Catharine Alvin;73169;Pgh;May 6.
Moshko,Paul;--Anny Lachan;70368;Phila;Apr.29.
Moshne,Louis G;--Blanche Mochan;167083;S.Brownsville; Aug.8.
Mosholder,--;--Sadie Flamm;89736;Somerset;May 13.
Mosholder,Mary A;--Minnie Zilch;230703;Johnstown;Aug.8.
Mosholder,Robert Joseph;--Elsie B. Mosholder;70442;Somerset;May 25.
Mosholder,Woodrow W;--Cora Metzel;120263;Connells.June 2
Moshus,John;--Frances Krapalsky;10472;Shenandoah;Jan.26.
Mosiac,John;--Anna Koscit;15149;Phila;Jan.15.
Mosiala,--;--(S.B.)--Mary Leing;24464;Luz.Co;Feb.4.
Mosie,George M;--Helen Poliver;226333;Del.Co;Dec.2
Mosicant,Nathan;--Sophie Ostroff;77516;Phila;Apr.18.
Mosier,--;--Constine Kitner;150517;Wilkes Barre;July 16.
Mosier,Homer A;--Marie Christensen;37746;Erie;Mar.6.
Mosier,Jerome J;--Clara Rosine Corbe;4135;Elk Co;Jan.15.
Mosier,Joseph H;--Jennie Dietz;82369;Elk Co;Apr.29.
Mosier,Mary E;--Mary J. Sollick;90005;Brad.Co;May 18.
Mosier,Robert L;--Asia Titus;41872;Greene Co;Mar.4.
Mosig,Willroy R;--Ida M. Randell;193148;Montg.Co;Oct.25.
Mosijko,Jan;--Antonina Tros;27346;S.Bethlehem;Feb.20.
Mosika,Kate;--Anna Toma;161927;Johnstown;Sept.6.
Mosisofski,Alek;--Mary Mansfield;20466;Forest City; Feb.24.
Mositis,--;--(S.B.)--Hildas Domicella;24814;Alleg.Co; Feb.21.
Mositz,Stephen;--Helen Knause;180357;Beth.S.S;Oct.21.
Moska,--;--Saraphen Mana;191309;Westmd.Co;Oct.26.
Moska,--;--Saraphen Mana;205402;Westmd.Co;Oct.26.
Moskal,Adela;--Julia Belnicka;51651;Phila;Mar.2.
Moskal,Anna;--Frances Adamczyk;185107;Phila;Oct.3.
Moskal,Elizabeth;--Annie Susko;212646;Rankin;Dec.19.
Moskalin,Catharine;--Marie Czajka;207310;Clfd.Co;Aug.11.
Moskalok,Leo;--Helena Michalok;189864;Alleg.Co;Nov.1.
Moskalska,Marta;--Mary Sowandowska;183010;Pgh;Oct.27.

Macy, Mosko - Agnes Kowal - 7-16-18 - Phila - 113252-18

Moskowitz, Harman - Rose Gold - 233682
Phila March 4

MOSOCCO, FERDINAND ANTHONY LUPI, PARSIA WASH.
10-18 171.375

Moskaske,Helen;--Mary Basou;91577;Mosleyville;May 1.
Moskat,Eleanor A;--Minnie Sockaloski;72393;Phila;Mar.27
Moskie,John;--Cathrin Skara;121717;Erie;July 16.
Moskin,--;--Helen Bortolomy;174336;Homestead;Oct.3.
Mosko,George;--Mary Lukish;61398;Carbon Co;Apr.29.
Mosko,Stef;--Zulli Kucinka;167446;Beth Co;Sept.19.
Moskola,John;--Sofie Margaret;145083;Monessen;Aug.27.
Moskoskie,Albert;--Nellie Condroy;60264;Kulpmont;Apr.7.
Moskovich,Peter;--Julia Sabol;123391;Luz.Co;July 9.
Moskovity,Julius;--Celia Kleinman;119519;Alleg.Co;
July 31.
Moskovitz,Annie;--Rosie Greenfield;75891;Phila;May 18.
Moskovitz,Seymour B;--Dena Baldinger;225695;Dickson City
Dec.26.
Moskovitz,William;--Molly Pokrass;155283;Phila;Aug.21.
Moskowich,Lizzie;--Christina Margo;4739 5;Wall;Mar.20.
Moskowity,Jerome;--Hannah Klein;119507;Carnegie;July 4.
Moskowitz,Antoinette;--Lena Berger;219202;Phila;Dec.9.
Moskowitz,Esther;--Mary Rosenberg;221453;Phila;Oct.26.
Moskwa,Mary;--Christina Vatray;2522;Wash.Co;Jan.30.
Moskwa,Stanislawa;--Dorothy Yuchmiewicz;24459;Luz.Co;
Feb.13.
Moslack,Josfenia;--Ellie Beroshock;30811;Clfd.Co;Mar.18.
Moslander,Edward F;--Viola A. Abbott;217622;Pgh;Oct.24.
Moslener,Moraballe;--Nora Bell;168606;Wilkinsburg;
Sept.19.
Mosley,--;--(S.B.)--Bessie Coleman;12992;Pgh;Jan.11.
Mosley,Alice R;--Viola Smith;187377;Phila;Sept.23.
Mosley,Dorothy M;--Lottie Everett;63812;Paraco ns;Mar.28.
Mosley,Ester A;--Maggie Kughle;210187;Marietta;Dec.6.
Mosley,Florence M;--Lillian M. Carman;70351;Phila;Apr.21.
Mosley,Grace;--Miriam Duffield;566 35;Montg.Co;Jan.20.
Mosley,Grace;--Leona Shee;37097;Del.Co;Mar.14.
Mosley,Helen M;--Helen M. Mosley;75681;Phila;May 17
Mosley,Jerome;--Mary Holland;134588;Phila;Aug.7.
Mos ley,Joseph D;--Bessie Spencer;115513;Phila;June 29.
Mosley,Nancy E;--Bettha Foreman;157252;Bellefonte;Sept.4.
Moslin,Joseph Edwin;--Ruth Oren;244 22;Hanticoke;Feb 24.
Mosloskie,Catherine;--Carrie Matter;124796;Marion Highs;
July 5.
Mosojic,--;--(S.B.)--Francis Corsin;188247;Canonsbg;
Oct.20.
Mosoov,Helen;--Anelia Mosoov;70372;Phila;Apr.23.
Mosora,John ;--Fannie Kalaman;163024;McKeesport;Sept.16.
Mosorowitz,John;--Stella Polanskia;8 4886;Alleg.May 15.
Mosricitiscrski,,Sophie;Frances Volski;18288;Chester;
Feb.17.
Moss,--;--(S.B.)--Anna Mytovitz;29959;Pgh;Feb.10.
Moss,--;--Maude Fellabaum;90670;Wilkinsburg;May 21.

Moss, Herman M. Rose Gold - 233682; Phila - 3-4.

Moss,--;--Bessie Tyner;29940;Pgh;Feb.4.
Moss,Alberta;--Anna Vincient;131311;Wyoming;July 1.
Moss,Beatrice G;--Celia Spoont;228358;Phila;Dec.26.
Moss,Bengamin A;--Anna T. Anskis;35347;Bethlehem;Mar.31.
Moss,Carolyn;--Mary Sullivan;216786;Pgh;Dec.20.
Moss,Charles H;--Eva Kenworthy;182912;Pgh;Oct.4.
Moss,Clarence;--Lena Miller;174823;Hughestown;Oct.30.
Moss,Frank J;--Mary A. Baskotter;223882;Phila;Nov.17.
Moss,Genevoive;--Emma Mobley;42851;New Castle;Mar.26.
Moss,Harold G;--Charlott T. Groves;226796;Mercer Co;
Dec.24.
Moss,Harold W;--Virginia Hoffman;110869;Wilkes Barre;
June 19.
Moss,Irene M;--Isabel Rooney;72413;Phila;Mar.23.
Moss,Irving E;--Bessie M. Irving;131393;Wilkes Barre;
Emerson Irving July 22.
Moss,John H;--R. Anna Hunter;221612;Phila;Oct.25.
Moss,Joseph A;--Katherine Skelley;4229;Glenolden;Jan.15.
Moss,King;--Grace Atwell;141774;Tioga Co;Aug.15.
Moss,Lena;--Margaret Rouch;31976;Phila;Feb.19.
Moss,Louis G;--Lulu Fletcher;153928;Phila;July 22.
Moss,Martha E;--Martha A. O'Haley;118968;Columbia Co;
July 13.
Moss,Roland F;--Viola E. Holman;162643;Lancaster;June 25.
Moss,Russel C;--Mary J. Harvey;174665;Hbg;Oct.17.
Moss,Sarah J;--Sarah Campbell;224103;Phila;Nov.28.
Moss,Tehan;--;--;--Vanfossen;70400;Phila;Apr.13.
Moss,Vassar Y;--Mary G. Moss;36649;Canonsburg;Mar.31.
Moss,Verna P;--Annie M. Shafer;172193;Montg.Co;Oct.8.
Moss,William A;--Annie Snyder;164716;Luz.Co;Sept.8.
Moss,William C;--Pecari Moss;34775;Bristol;Mar.24.
Moss,Woodrow W;--Lula Garwin;208013;Knoxville;Dec.12.
Mossa,Elena;--Felice Cresta;80847;Darby;May 30.
Mossanova,Maria;--Corecina Papa;221368;Phila;Oct.19.
Mossburg,Betty M;--Mario;Brinkman;124967;Alleg.Co;July 14.
Mossburgh,Mary M;--Julia Grimm;66651;Fay.Co;Apr.23.
Mosser,--;--Henrietta Kablan;137147;Allentown;Aug.23.
Mosser, Authur R;--Minerva S. Radcliffe;139451;Montg.
Anna Blanche Aug.30.
Mosser,~~Beatrice~~;--Beatrice Jarrett;85113;HillHall;Apr.26.
Mosser,Dorothy M;--Bertha Swank;188;Altoona;Jan.6.
Mosser,Eva C;--Theresa C. Fischer;139009;Chester;Aug.3.
Mosser,Gertrude;--Margaret Holden;118037;Allentown;
July 15.
Mosser,Mary E;--Mary Moffett;177872;New Kensington;
Oct.20.
Mosser,Mary E;--Sarah E. Shope;118 68;Williamsport;Jan.11.
Mosser,Sarah J;--Dorothy McCormick;53373;Phila;Feb.21.

SEE MASTROENI

Mosser,Sarah J;--Dorothy McCormick;53373;Phila;Feb.21.
Mossett,John;--Elsie Camnon;19410;Edgeworth;Jan.8.
Mosetti,Waldo;--Maria Monetucci;357;Archbald;Jan.4.
Mossiman,Gladys M;--Annie Shagen;23029;McKees Rocks; Jan.26.
Mossinger,Albert L;--Mary Hinkson;10823;Union City; Jan.18.
Mossman,Joseph C;--Stella M. Eberle;209895;Meadville; Nov.2.
Mosso,Anna;--Anna Perucca;83324 ;Westmd.Co;May 7.
Mosso,Caroline E;--Mary Smith;29054;Emsport;Feb.8.
Mossof,Rebecca;--Yetta Fraidle;231054;Pgh;Dec.15.
Mossop,Adelaide;--Margaret Lane;1133 93;Phila;July 5.
Mossoro,Josephine J;--Anna D. Baggi o;90001;Tyrone;Apr.28.
Most,Billy;--Annie Wiber;128060;Reading;July 27.
Most,Mildred;--Hettie Singfer;227397;Phila;Aug.28.
Mostaccio,Joseph;--Raffele Lasso;136245;Phila;July 16.
Mostak,George;--Nellie Seba;20898;Homestead;Feb.20.
Mostak,John;--Antonia Velcek;30019;Pgh;Feb.26.
Mostak,Stephen;--Eva Srinki;187296;Phila;Sept.14.
Mostany,William;--Annie Vrbanik;172318;Wash.Co;Oct.24.
Mostellar,Augustine;--Lizzie Holfer;86709;Northampton; May/15.
Mosteller,Margaret F;--Florence Hayes;85074;Chester; Apr.29.
Mostertson,Eugene;--Henrietta Brennon;95652;Phila;May16.
Mostetlar,--;--Clara Millard;207227;Chester Co;Aug.9.
Mosthouse,Helen I;--Mary E. Reeder;10747;Tyrone;Jan.10.
Mostoller,Paris;--Jennie Stutzman;46624;Somerset Co; Mar.16.
Mostoller,Laura A;--Ada M. Fritz;109467;Somerset Co; June 1.
Mostoller,Marion E;--Ellen Landis;35399;Somerset Co; Mar.4.
Mostoller,Mary M;--Bessie Coleman;2144 20;Somerset Co;Dec.24.
Mostouski,Peter;--Josephine Jamros;172706;Dickson City;Oct.19.
Mostowa,Helma;--Barbara Mostowa;13000;Pgh;Jan.1.
Mostowy,Jan;--Paria Mostowa;30458;Pgh;Jan.22.
Mostrag,Wenrika;--Mary Votz;122291;Farrell;July 13.
Mostrino,--;--Caterina Domico;17998;Cambria Co;Feb.9.
Mostrogiacamo,--;--Anna Perifano;34832;Butler;Mar.29.
Mostroianni,Luigi;--Maria Picozzo;75806;Phila;May 21.
Mostyn,--;--Anna T. Foley;21035;Clfd.Co;Feb.20.
Mosuilo,Lucia;--Filomena Petta;70490;Phila;Apr.5.
Mosur,Annie;--Mary Donelsk;68631;Pgh;Apr.6.
Mosva,Josephine;--Mary Belkovsko;191322;Donora;Nov.19.

Stanley V. Moszczenski - A. Sedowska - 11-2-18 - Reading
197300-18

Motheral, E bis 74188 S.L. McGrew
Bgh. 4/22/18

Motichak, Nicholas - Anna Huda - 202918 - Berwick 12/16

See Moskaitis

Mosy,Anna;--Eva Lochanska;113290;Phila;July 14.
Moszcinski,Thadeus;--Georgenia Powlowska;116754;Pgh;
July 15.
Mostacek,Steven;--Katherine Mazur;89412;Nthd.Co;May 20.
Mostacki,~~Sylestav~~ William;--Wanda Narazynska;147257;Reading;
Aug.4.
Mostak,Joe;--Konekionta Paroch;38381;Franklin;Mar.5.
Mostaka,Katherine M;--Emma Evens;181479;Williamstown;
Oct.27.
Motch,--;--(S.B.)--Edith Walburn;82323;Venango Co;
May 2.
Motchenbaugh,--;--Tillie Motchenbaugh;179698;Cambria
Co;Oct.18.
Moten,--;--Bertha Patter son;12063;Wash.Co;Jan.25.
Moten,Frances K;--Lillian Norman;70390;Phila;Apr.12.
Moten,Francis E;--Mabell Graham;113366;Phila;July 13.
Motfiko,John;--Annie Dolozicka;34445;Arnold;Mar.26.
Mothersbaugh,Emerson J;--Ethel Matt ews;102722;Clfd.
June 5.
Mothes,Elsie;--Susanna Gallshneider;155216;Phila;Aug.27.
Moticak,Stephen;--Atilia Ziatek;203377;Bentleyville;
Dec.2.
Moticka,Mary C;--Verna Speese;102213;Gettysburg;June 27.
Motika,Joseph;--Katie Gonda;27615;Westmd.Co;Feb.19.
Motil,Mary M;--Bertha Czerny;195643;N.Braddock;Nov.3.
Motill,Helen;--Anna Smith;140258;Sullivan Co;Aug.20.
Motillo,--;--Caronella Chiaravallo;82802;Hastings;
May 9.
Motisich,--;--(S.B.)--Barbara Kanbic;178678;Rankin;Oct.
Oct.25.
Motiska,Frank;--Paiza Warnott;212299;Parsons;Dec.29.
Motisko,Margreat;--Hellen Verno;87576;Luz.Co;May 1.
Motko,William;--Mary Gutsko;212560;Schuyl.Co;Dec.24.
Motkovitz,William;--Gabriela Smokowinz;70539;Phila;
Apr.1.
Moto,Tony B;--Mary Dunday;121574;Butler Co;June 26.
Moton,Abraham;--Mary Maloney;26846;Steelton;Feb.28.
Moton,Lula B;--Daisie Moton;194235;Mifflin Co;Nov.20.
Motosicky,Paul;--Mary Hrustinec;149235;Alleg.Co;Aug.22.
Motovidlak,--;--Marcella Kaveloskie;11824;Luz.Co;Jan.15.
Motrynowski,Antoni;--Bronislawa Dandalski;75709;Phila;
May 10.
Motsick,Paul;--Anna Mozyak;172893;Donora;Oct.12.
Motskaitis,Joseph;--Katy Pelvalis;158966;Duryea;Sept.18.
Motskavichus,Watslaw;--Annie Barouskuta;141902;Homestead
Aug.17.
Motsko,Daniel;--Mary Tchorz;85679;Schuyl.Co;May 23.
Motsko,Helen;--Susie Haraido;195310;McAdoo;Nov.30.
Motsko,Helen;--Annie Boshansky;45385;Schuyl.Co;Mar.30.

Motsuk, Mary - Anna Boyle 6997
McAdoo Jan 10

Motter, Barbara H. - Bessie L. Paul 227076
Wmsprt Dec 27

Motsko,Helen;--Annie Boshansky;45385;Schuyl.Co;Mar.30.
Motsko,Mary;--Annie Zotorich;195544;Westmd.Co;Nov.7.
Motsko,Michael;--Mary Dindock;167811;Shenan.Sept.8.
Motskowtz,Catherine;--Augustine Yankowscutty;31847;Phila;
Feb.4.
Motson,Edna Carrie;--Elizabeth Zebley;31801;Phila;Feb.2.
Mott,Annie;--Annie Marazzo;146312;Ind.Co;Aug.16.
Mott,Bernard R;--Sarah Porr;223991;Phila;Nov.1.
Mott,Fred E;--Martha Porch;195951;Luz.Co;Sept.29.
Mott,Harold A;--Pearl Underwood;58027;McKean Co;Apr.25.
Mott,Joseph;--Annie Mowry;122758;Nthp.Co;July 24.
Mott,Maria F;--Marie H. Sible;31886;Phila;Feb.2.
Mott,Marion;--Alma L. Mont;158058;Brad.Co;Aug.30.
Mott,Raymond;--Nellie Ray;63361;Old Forge;Apr.23.
Mott,Rosantola;--Mary Soggin;172829;Sull.Co;Oct.2.
Mott,Russell A;--Amelia L. Rauchmeier;149518;Tayler;
Aug.27.
Mott,Thomas E;--Lucille Mawthrop;70491;Phila;Apr.7.
Motta,Frank V;--Mary Velore;189857;Carnegie;Nov.26.
Motta,Mario;--Veneria Pinocchiaro;87915;Reading;May 26.
Motteg,--;--Mary Visneski;146609;Jeff.Co;Aug.12.
Motter,--;--Dan G. Peters;120502;Franklin Co;July 8.
Motter,--;--Martha Swartzfager;175696;Clarion Co;Oct.1.
Motter,--;--Welthea A. Confer;211866;Oil City;Dec.23.
Motter,Cora M;--Mary Myers;208617;Adams.Co;Nov.29.
Motter,Lillian M;--Elizabeth Kerr;157493;Big Run;Sept.6.
Motter,Marion I;--Amy H. Simpson;176706;Forest Co;Oct.26
Motter,Mary L;--Anna Brady;143340;Lock Haven;July 24.
Motter,Merl J;--Isabelle Durst;207438;Hbg;Dec.1.
Motter,Mildred S;--Hattie M. Stahle;111358;York;June 13.
Motter,Thelma M;--Helen Mortimer;19456;Edgewood;Feb.2.
Mottern,Irene P;--Grace Geer;150188;Northville;Aug.25.
Mottern,Mary I;--Mary E. Nothing;159302;Montour Co;
Sept.14.
Mottershead,Verna;--Isabella Busenhart;171865;Chester;
Oct.7.
Mottiali,Orlando;--Anna Genirosa;185098;Phila;Oct.6.
Mottilla,Margaret;--Marie Lorenzo;23218;Meadville;Feb.
Feb.24.
Mottinger,Harry H;--May B. Wood;145513;New Castle;Aug.24
Mottir,Dorothy;--Sarah A. Williams;143941;Cambria Co;
Aug.15.
Mottla,Ralph;--Josephine Bizzi;135534;Phila;June 9.
Mottmiller,Christine A;--Emma Schwabenbauer;63409;Oil
City;Apr.13.
Motto,--;--Florence Tounley;121613;Imporium;July 8.
Motto,--;--Florentina Lanza;160025;Ellwood;City;Sept.14.
Motto,Albert;--Susan Potto;109335;St.Clair;June 12.
Motto,Katie;--Annie Soyka;159354;Westmd.Co;Sept.23.

Mottaien, Geraldine L - Margaret Boker
229377 Altoona July 11

Antoinette Motyka - V. Skrzypiec - 2/9 -
Parkerville - 22723-18

Moucheron, Elsworth F - Maria Herman 231168
Johnstown Nov. 23

Motto,Katie;--Annie Soyka;159354;Westmd.Co;Sept.23.
Motto,Mary D;--Carolina Trozo;182914;Pgh;Oct.3.
Motto,Raymond T;--Mary Sickora;120679;Charleroi;June June 23.
Motto,Ruth C;--Beulah Claycomb;106971;Bedford;June 23.
Motto,Sebino;--Mary Baleno;200054;Luz.Co;Nov.13.
Motto,Steven;--Annie Shargo;214290;St.Clair;Dec.8.
Mottola,Edward E;--Marie L. DeTore;97352;Pgh;May 29.
Mottola,Elisabella;--Giorlonnina Ericoli;57083;Darby; Apr.5.
Mottola,Thomas N;--Ellen M. McGuigan;94425;Phila;Jan. Jan.26.
Mottorn,--;--Adeline G. Callen;171076;Jeff.Co;Oct.7.
Mottrott,--;--Lillie Manley;119591;Alleg.Co;July 26.
Motulewicz,Bernard;--Vincenta Byckoska;176910;Mt.Carmel; Oct.23.
Motway,Joseph;--Annie Scholtez;137922;Beaver Meadow; Aug.15.
Motycak,Julia;--Olga Skynta;99349;Bentleyville;June 26.
Motychka,John;--Yestina Kopcho;84912;McKees Rocks;Apr.9.
Motyka,Durcelia;--Kaszmira Czyzewska;187399;Phila;Sept. Sept.22.
Motyka,Ignatz;--Mary Milewska;6950;Mt.Carmel;Jan.31.
Motyl,Maik;--Wiktoria Bonk;153286;Phila;Sept.7.
Motyl,Stella;--Justina Cieslak;199876;W.Hazleton;Nov.23.
Motyl,Tomasz;--Ludvika Nieviada;174888;Luz.Co;Oct.13.
Motysek,Wanda I;--Claire Popiersz;230748;Pgh;Nov.1.
Motz,Fredrick;--Grace Boland;191545;Evans.City;Nov.5.
Motz,Janet E;--Elsie M. Schoal;Phila;Dec.17. 219146.
Motz,John G;--Edith Barron;155156;Phila;Aug.3.
Motz,Randall;--Lodir P. Motz;125214;Centre Co;July 8.
Motzer,Pauline S;--Pauline Houg ;230161;Forest Co;Sept.29. Pauline S.
Motzer,Joseph W;--Teresia Shuster;45439;Westmd.Co;Mar.20
Motzcheron,Elsworth F;--Maria Harmon;231168;Johnstown; Nov.23.
Mouchnovek,Margaret J;--Frances Wisneski;162154;Johnston burg;Sept.4.
Moudi,Angelas;--Josephine Penna;87432;Jeff.May 30.
Moudy,William Bohney;--Margaret Valaria Zellers;5904; Lebanon;Jan.6.
Moufro,PaulppClementine Lippi;202782;Butler;Oct.18
Moug,Albert V;--Irene Brothers;100838;Dawson;June 21.
Mough,--;--Ind.Hoak;207002;Westmd.Co;Nov.23.
Mough,--;--Minnie Harrold;82638;Westmd.Co;May 10.
Moughan,Mary;--Jennie Rutledge;127709 ;Pittston;July 27.
Mouk,Geraldine M;--May Seymour;160665;Gallit;Aug.21.
Mouk,Thomas J;--Mary Given;8 0663;Duquesne;May 5.
Moul,--;--Jennie G. Lucabaugh;83358;York Co;May 14.

Evelyn M Maul - M C Cummings 9/23- 17 5736
Lenawee

Moul,--;--Mabel A. Little;83357;York Co;May 31.
Moul,Annie;--Kate Sadovska;19165;Dickson City;Feb.19.
Moul,Grace Gertrude;--Gertrude Moul;152459;Pgh;July 5.
Moul,Raymond H;--Violet P. Mosbaugh;164231;York Co;
Sept.4.
Moul,William;--Lizzie Rohrbaugh;160930;Glen Rock;Sept.25
Moulallono,Mary;--Soudel Mempello;128684;Scranton;
July 15.
Moulatz,Andy;--Josephine Olieptch;188996;Braddock;Nov.15
Mould,--;--Helen Lovelle;17417;Brockwayville;Feb.12.
Mould,Howard S;--Catherine Myers;221456;Phila;Oct.28.
Mould,Leone K;--Ellen Anderson;79198;Brockwayville;
Apr.25.
Moulder,David S;--Frances M. McKee;94061;Phila;Apr.30.
Moulder,Earl W;--Edna McCann;85187;Dauphin Co;May 8.
Moulder,Raymond L;--Blanch A. McCarthy;80761;Downingtown
May 19.
Moulds,Fred L;--Marguerite Morrison;87351;Phoenixville;
May 18.
Moule,Anna E;--Lydia Jacoby;134760;Phila;Aug.1.
Moulis,Ruth A;--Amelia M. Smola;132874;Pgh;Aug.2.
Moulson,--;--Retta Clayton;143070;Kane;Aug.2.
Moulson,Edith D;--Annetta Gledhill;221600;Phila;Oct.28.
Moulton,Margery;--Edith Lehner;45662;State College;Mar.
Mar.27.
Moun,Alice A;--Hattie Hoffman;47752;Franklin Co;Mar.17.
Mound,George T;--Elsie Stafford;62232;Conoessen;Apr.22.
Mounmicria,Peter A;--Victoria Foote;134660;Phila;Aug.10.
Mount,Anna M;--Rachel E. Matthews;75899;Phila;May 27.
Mount,David C;--Sarah Coain;31987;Phila;Feb.8.
Mount,Helen M;--Eva Mount;56977;Bucks Co;Apr.24.
Mount,Katherine;--Margaret T. Walsh;187250;Phila;Sept.14
Mount,Marion;--Marion Aken;208508;Somerset Co;Nov.13.
Mount,Mary C;--Annie McAlvin;70415;Phila;Apr.12.
Mountain,Rebecca Gertrude;--Anna Richards;19701;Erie;Feb.8.
Mountain,Faye R;--Clara E. Rutherford;225958;Blair Co;
Dec.3.
Mountain,Hilda M;--Barbara A. Bowman;229697;Bedford Co;
Nov.22.
Mountain,Pearl V;--Georgia Dunn;67371;Elk Co;Apr.27.
Mountains,Geraldine;--Rachael A. Bagshaw;140094;Dudley;
Aug.7.
Mountford,--;--Mabel Platts;182168;York;Oct.11.
Mountney,Bertha;--Bertha Curran;115496;Phila;June 23.
Mountney,Edmund;--Elsie Hockenbury;155150;Phila;Aug.19.
Mounts,--;--Grace Peter;48377;Wash.Co;Mar.31.
Mounts,--;--Sylvia Scott;169433;Wash.Co;Sept.26.
Mounts,Audrey R;--Zada Scott;216197;Wash.Co;Dec.16.
Mounts,Coral;--Mattie Linton;131853;Wash.Co;May 26.

Mowad - Yasmeen - Elguaze Lastin - 113323 -
Phila. - July 7

Mowbray, Arleene D. - Elizabeth Eaton 233757
Erie Aug 20

Mounts,Dorothy J;--Grace Wassum;204747;Canonsburg; Nov.17.
Mounts,Mary L;--Della D. Doman;12049;Wash.Co;Jan.29.
Mountz,Catherine;--Eletha P. Beetan;80047;Carlisle; May 24.
Mountz,Harold J;--Helen M. Baus;44465;Reading;Mar.28.
Mountz,Leroy E;--Mabel E. Rankenberg;Mar.7.
Mountz,LeRoy J;--Rose E. Eppenstein;137710;Berks Co; Aug.22.
Mountz,Melro H;--Mary Spangler;178462;Palmyra;Oct.19.
Mountz,Mildred E;--Anna Mohr;137713;Berks Co;Aug.2.
Mountz,Mina L;--Nellie Thomas;82937;Hbg;May 9.
Mountz,Richard H;--Frances Long;102955;Hbg;June 28.
Mountz,Ruth A;--Zeida Lope;163730;Leb.Co;Sept.5.
Mourer,Melvin A;--Mahala A. Stine;158232;Col.Co;Sept.12.
Mourino,--;--Louise Knight;138117;Fay.Co;Aug.27.
Mouris,--;--Ami Petit;11106;Tifionte;Jan.3.
Mourley,June W;--Sallie Buchler;148657;Shamokin;Aug.10.
Moury,James W;--Louisa Anderson;3872;Freedom;Jan.10.
Mousant,--;--Anisi Ellias;63167;Alleg.Co;Apr.26.
Mouse,Teddy;--Tadwka Glomb;151957;Pgh;Sept.17.
Mousean,Catherine I;--Mary Spencer;48368;Wash.Co;Mar.2
Mousness,Orma J;--Grace Mack;60809;Tioga Co;Apr.13.
Mously,William H;--Anna Scottereck;143096;Montg.Co; Aug.9.
~~Mousolino,James;--Aronesta Doloreus;55342;Bradford; Apr.2829~~
Mousseaux,--;--Constance Papart;195466;Monessen;Nov.12.
Moussiaux,Daniel S;--Cecelia Shields;36721;Charleroi; Mar.17.
Moutleone,--;--Mary Varocola;155200;Phila;Aug.31.
Mouyard,James;--Nellie Shields;2509;Wash.Co;Jan.17.
Mova,Ralph;--Angela Mario;164114;Monessen;Sept.5.
Movcezko,Thomas;--Mary Tespak;122832;Camb.Co;June 25.
Moveigh,Thomas H;--Mary Rafferty;68645;Pgh;Apr.5.
Mover,Edward;--Mary Groduskey;196152;Northamp.Nov.18.
Mover,Harry;--Celie Steffens ;100988;Montour;Co;June 9.
Movinsky,Mike;--Mary Crouche;225686;Fay.Co;Dec.21.
Movoz,Franc;--Cadi Legedi;29261;Wash.Co;Feb.3.
Mowbray,William S;--Josephine R. Muller;53342;Phila; Feb.23.
Mowday,Beatrice M;--Edna McCarrier;212148;Parkesburg; Nov.25.
Mowen,Elden L;--Op phie Johnson;160711;Franklin Co; Aug.2.
Mower,--;--Katie Mengel;46438;Schuyl.Haven;Mar.9.
Mower,--;--Grace A. Frisch;214677;Turtle Creek;Oct.4.
Mower,--;--~~Esther~~ Elizabeth Baum;196398;Schuyl.Co;Aug.20.
Elizabeth Jane

Mowery Helen R. - Yeager A. - Erie 173266 - 10/19

Mowery, George R. - Myrtle D. Fraelick - 232914
Lancaster Oct 21

MOWERY, MILDRED F - A. LEAMAN - LANC 2/12 - 84290 - 18

Mower,Alfred G;--Alma I. ~eber;105067;Mechanicsburg;
June 22.
Mower,George S;--Ruth Haywood;95310;Phila;May 10.
Mower,William J;--Stella Quinn;149964;Alleg.Co;Aug.17.
Mowery,William H;--Mary E. Shroyer;129264;Cumb.Co;
July 8.
Mowers,--;--Frances ~cNew;36323;Franklin Co;Mar.12.
Mowers,David ~;--Sada B. Wolf;89052;Cumb.Co;May 1.
Mowers,Julia L;--Isabella Gribben;187228;Phila;Sept.18.
Mowery,--;--(S.B.)--Rebecca Geistwhite;145810;Northumb.
Aug.26.
Mowery,--;--(S.B.)--Emma J. Kramer;196984;Pt.Carbon;
Nov.5.
Mowery,--;--Edna D. Fenstermaker;145381;N.Beth;Aug.17.
Mowery,--;--(S.B.)--Bessie Corollis;124594;Mifflin Co;
June 7.
Mowery,--;--Edna G. Eishenburger;86143;Cumberland;
May 29.
Mowery,Adam;--Clara Probst;63074;Chester Co;Mar.28.
Mowery,Alfred A;--Matilda Fredrick;231674;Blair Co;
Jan.19.
Mowery,Allen H;--Esther Chadwick;163925;Schuyl.Co;
Aug.20.
Mowery,Charles;--Maud M. Hill;46229;Northd.Co;Feb.24.
Mowery,Daniel F;--Annie Madoffee;24442;Luz.Co;Feb.11.
Mowery,Dorothy;--Viola Reed;55288;Jeff.Co;Apr.14.
Mowery,Elizabeth;--Mable Merry;207441;Hbg;Dec.7.
Mowery,Elwood;--Anna Gissel;39578;Hazleton;Mar.24.
Mowery,Ernest R;--Alice F. Herman;40656;Lancaster;Mar.6.
Mowery,Frederick D;--Frances E. Partsch;83711;Cambria;
Apr.28.
Mowery,Gertrude E;--Clara Ferguson;169644;York;Sept.11.
Mowery,Helen;--Janet Hallman;198416;Shamokin;Nov.21.
Mowery,Helen L;--Jeanette Aukerbrand;161305;Hbg;Sept.27.
Mowery,Henry C;--Mary Rynier;34482;Lancaster Co;Mar.1.
Mowery,June;--Grace V. Miller;159047;Dale;Sept.21.
Mowery,Margaret E;--Lillian M. Pritchard;194047;Lanc;
Nov.6.
Mowery,Margarett;--Virgie Knecht;55121;Col.Co;Apr.1.
Mowery,Mary E;--Margaret Brunner;59159;Hbg;Apr.7.
Mowery,Mary L;--Anna Davis;120718;Cresson;Apr.28.
Mowery,Myr e G;--Dora Mollar;165101;Frank.Co;Sept.8.
~~Mowery,Ralph;--Edith Thompkins;168565;Alleg.Co;Sept.12.~~
Mowery,Raymond A;--Grace E. Allen;85169;Mechanicsburg;
May 18.
Mowery,Robert E;--Katheryn Conrod;64561;Reynoldsville;
Apr.17.
Mowery,Rueben;--Ella Bard;18582;Lancaster Co;Jan.20.
Mowery,Verne L;--Una Bell;139449;Mercer Co;July 23.

Mowomok, Anna – Sadie Kabakzyk
230589 Phila April 4

Mowry Hale E Tompkins Jefferson ←
9-12-18
168565-18

Moyar Adelia E. Ella Anna Beick – 196405 Ven Co. 11/7
moyar – John Borland – Minnie L. Downing
24995 – Old City – 2-10-18

Mowery,Walter J;--Lydia Meckey;--194017;Lanc.Nov.16.
Mowery,William C;--Ethel M. Worthy;26124;Jeff.Co;Feb.27.
Mowick,Mary;--Anna Fadak;181610;Warrior Run;Oct.10.
Mowith,Edward;--Katherina Martias;177802;Wthp.Oct.8.
Mowkowski,Jennie;--JosephinePianka;53410;Phila;Feb.14.
Mowny,Helen M;--Ethel Keyser;170333;Del.Co;Sept.26.
Mowrer,Margaret L;--Mabel Ament;226153;Lancaster;Aug. Aug.17.
Mowrer,Philip J;--Mary Fegely;6139;Montg.Co;Jan.8.
Mowrer,Robert C;--J. Blanche Aulthouse;178302;Chester; Co;Oct.17.
Mowrey,--;--Olive R. Reidenbaugh;158519;Chambersburg; Sept.13.
Mowrey,Bernard C;--Delia P. Beebe;75911;Phila;May 9.
Mowrey,Joseph I;--Cecelia E. Clemons;65357;Spring City; Mar.12.
Mowrey,William D;--Elizabeth Mowrey;186489;Phila;Sept. Sept.26.
Mowris,--;--Ingolm Carlson;47294;Tidionte;Mar.10.
Mowry,--;--(S.B.)--Edith Snyder;180208;Northd.Co;Oct.14.
Mowry,--;--Fay Pearick;143604;Lewistown;Aug.6.
Mowry,--;--Annie Kerstetter;14 8704;Nthd.Co;Aug.1.
Mowry,Elizabeth J;--Iva Whitehill;199496;W.Homestead; Nov.20.
Mowry,Floyd C;--Alice M. Jay;101293;Bed.Co;Mar.17.
Mowry,George R;--Wilma Powell;12000;Washington;Jan.21.
Mowry,Julia I;--Frances C. Greenwalt;47749;Franklin Co; Mar.3.
Mowry,Mary B;--Mary Rausher;161614;Northamp.Co;Sept.28.
Mowry,William F;--Gertrude C. Yarlett;181123;Trafford; Oct.3.
Moxin,Lizzie;--Mary Simko;197638;Scranton;Nov.23.
Moy,Bernard J;--Mary T. O'Donnel;188781;Allentown; Oct.22.
Moy,Cornelius B;--Mary Doyle;192014;Faston;Nov.26.
Moyak,Adam;--Anna Kornker;103785;McKean Co;June 3.
Moyayudas,--;--Evelyin Peters;106949;Port Vue;June 24.
Moye,Grace E;--Grace Long;207118;Homestead;Oct.30.
Moyed,Doris R;--Clara Silverman;75805;Phila;May 17.
Moyee,Charles W;--Bernice Strickland;164964;Nicholson; Sept.26.
Moyer,--;--(S.B.)--Stella H. Moyer;59534;Montg.Co;Apr. Apr.29.
Moyer,--;--(S.B.)--Annie Knoppenberger;66468;Topton; Apr.24.
Moyer,--;--(S.B.)--Ida S. Dommel;17025;Boyertown;Jan.12.
Moyer,--;--(S.B.)--Mabel Morgan;15101;Phila;Jan.23.
Moyer,--;--(S.B.)--Ella Renninger;157099;Berks Co; Sept.20.

Moyer,--;--(S.B.)--Ella Renninger;157099;Berks Co; Sept.20.
Moyer,--;--(S.B.)--Jennie Graeff;64327;Reading;Apr.10.
Moyer,--;--(S.B.)--Christie H. Moyer;101374;Eddystone; June 27.
Moyer,--;--(S.B.)--Katie A. Sholenberger;122262;Berks Co;June 12.
Moyer,--;--(S.B.)--Ida S. Bishop;209090;Mifflin Co; Oct.11.
Moyer,--;--(S.B.)--Helen G. Decker;166088;Reading; Sept.4.
Moyer,--;--(S.B.)--Katherine Nyzovek;194372;Larksville; Nov.30.
Moyer,--;--(S.B.)--Katie Goshoe;89349;Montg.Co;May 18.
Moyer,--;--(S.B.)--Mary Murphy;220374;Altoona;Mar.7.
Moyer,--;--Mary G. Cronin;110737;Wilkes Barre;June 11.
Moyer,--;--Myrtle Zimmerman;105082;N.Braddock;June 8.
Moyer,--;--Ester Fisher;21588;Elk Co;Feb.12.
Moyer,--;--Sue Vickrey;142904;Johnstown;Aug.25.
Moyer,--;--Edna Blatt;181374;Berks Co;Oct.30.
Moyer,--;--Margaret Cauzman;192470;Gallitzin;Oct.25.
Moyer,--;--Ida Bachman;180018;Lehigh Co;Sept.18.
Moyer,--;--Josephine Estner;160500;Luz.Co;Sept.5.
Moyer,--;--Josephine Fstr;160501;Luz.Co;Sept.5.
Moyer,--;--Lillie Fox;168689;Berks Co;Sept.23.
Moyer,--;--Zuella R. Shade;188537;Blair Co;Nov.14.
Moyer,--;--Louise E. Bechtel;197200;Reading;Nov.14.
Moyer,--;--Minnie Kurtz;178785;Reading;Oct.26.
Moyer,--;--Margaret L. McLaughlin;29046;Emsport;Feb.14.
Moyer,--;--Daisy R. Swineford;10266;Sunbury;Jan.10.
Moyer,--;--Annie Bachman;108871;Lehigh June 1.
Moyer,--;--Mary Knight;108768;St.Marys;June 16.
Moyer,--;--Esther Boltzman;102647;Berks;June 3.
Moyer,--;--Helen L. Schuler;61813;Lehigh Co;Apr.2.
Moyer,--;--Helen S. Schuler;61814;Lehigh Co;Apr.22.
Moyer,--;--Anna Powell;125515;Ind.Co;July 30.
Moyer,--;--Lilly S. Snyder;199026;Berks Co;Nov.2.
Moyer,--;--Florence E. Bagg oner;163502;Camb.Co;Sept.7.
Moyer,--;--Mabel Herber;148409;Lehigh Co;Aug.8.
Moyer,--;--Annie Trexler;193362;Berks Co;Nov.18.
Moyer,--;--Daisy A. Richards;19783;Erie;Feb.16.
Moyer,--;--Edna German;45923;Lehigh Co;Jan.9.
Moyer,--;--Sallie Schell;67218;Berks Co;Apr.3.
Moyer,--;--Morton I. Gross;62096;Snyder Co;Apr.22.
Moyer,--;--Elizabeth Kennedy;567 17;Washington Co;Mar.4.
Moyer,--;--Anna Sofenko;43721;Palmerton;Mar.17.
Moyer,--;--Laura E. Dunkle;4529;Hamburg;Jan.30.
Moyer,--;--Mary Beachy;36603;Somerset Co;Mar.19.

See Moyar

Lawson Francis

Moyer,~~--~~;~~--~~Alberta Wagner;24981;Schuyl.Co;Jan.29.
~~Moyer,--;--Minna Lou Downing;24995;Oil City;Feb.10.~~
Moyer,Albert;--Della M. Brown;6934;Mt.Carmel;Jan.30.
Moyer,Alberta J;--Ester C. Heiml;124530;Lebanon;June 13.
Moyer,Alfred C;--Ellen Yoh;128275;Berks Co;July 12.
Moyer,Alice S;--Bertha Klingler;16536;Allentown;Feb.16.
Moyer,Alice S;--Bertha Klingler;16536;Allentown;Feb.16.
Moyer,Allen P;--Miriam Naumara;113217;Phila;July 21.
Moyer,Allen R;--Annie Seibert;203676;Lehigh Co;Nov.28.
Moyer,Alma C;--Esther R. Clemens;89356;Montg.Co;May 12.
Moyer,Alta J;--Jane Ann Greaves;57113;Dunbar;Apr.16.
Moyer,Anna E;--Maude M. Kapp;41988;Lebanon Co;Feb.26.
Moyer,Annawyn E;--Susanna Eby;80762;Downingtown;May 29.
Moyer,Anne L;--Ruth Herring;160207;Eagles Mere;Sept.22.
Moyer,Arthur M;--Laura Kulp;86583;Montg.Co;May 26.
Moyer,Benjamin N;--Mary H. Nyce;89354;Montg.Co;May 26.
Moyer,Bertha L;--Amanda Hallberg;40571;Lock Haven;Feb.16
Moyer,Bernice S;--Alice Wiand;170614;Berks Co;Oct.16.
Moyer,Bessie E;--Bessie Hinkle;166121;Berks Co;Sept.23.
Moyer,Beulah;--Mary Boyer;168690;Berks Co;Sept.30.
Moyer,Beulah E;--Sarah M. Zepernick;159794;Erie;Sept.16.
Moyer,Beulah R;--Laura B. Ritter;10165;Montg.Co;Jan.14.
Moyer,Charles Edwin;--Hermia Saul;168696;Berks Co;Aug.5.
Moyer,Charles E;--Kate Meiser;81731;Lanc.Co;May 6.
Moyer,Charles H;--Mamy L. Pence;66221;Somerset Co;Apr.23.
Moyer,Charles L;--Lillian M. Fawer;35032;Bloomsburg;
Mar.17.
Moyer,Charles L;--Alice Ney;149655;Schuyl.Co;Aug.24.
Moyer,Charles O;--Helen Sheldon;554;Allentown;Jan.7.
Moyer,Charles P;--Mamie Bieler;44258;Pen Argyl;Mar.17.
Moyer,Clara D;--Louise Adams;25647;Venango Co;Feb.13.
Moyer,Clara G;--Jennie Ferguson;98364;Luz.Co;May 26.
Moyer,Clarance;--Alice Schaffer;44241;Montg.Co;Mar.13.
Moyer,Clarence L;--Margarinta Herron;178626;Pottsville;
Oct.26.
Moyer,Clarence R;--Irene Kalbach;178899;Reading;Oct.8.
Moyer,Clarence S;--Learie E. Rhoads;209321;Snyder Co;
Dec.6.
Moyer,Clarice M;--Lorena B. Sparling;100046;Corry;June
June 18.
Moyer,David M;--Lilly Moyer;26678;Bucks Co;Feb.26.
Moyer,Donald Bigler;--Mildred Kooher;2927;Danville;
Jan.4.
Moyer,Donald E;--Martha Stambaugh;4608;Dauphin Co;Jan.3.
Moyer,Donadl R;--Irene Hopkins;91129;W.Barre;May 21.
Moyer,Doris E;--Eliza M. Peabody;108357;Lehigh Co;June
June 28.
Moyer,Dorothy;--Emma Nester;118609;Berks Co;July 31.

Moyer, Eugene Samuel; Josephine Alliso; 2-28; ←
Luzerne Co; 28781-18.

Moyer,Dorothy A;--Florence Van Marne;153323;Phila; Sept.4.
Moyer,Dorothy A;--Florence Van Marne;153323;Phila; Sept.4.
Moyer,Dorothy E;--Emma Fredrick;209179;Union Co;Dec.11.
Moyer,Dorothy H;--Elenor P. Kliemand;26016;Bucks Co; Jan.24.
Moyer,Dorothy S;--Susan R. Heward;194177;Leb.Co;Nov.16.
Moyer,Earl L;--Elsie Leiperth;87996;Reading;May 17.
Moyer,Earl L;--Edna Hergster;137680;Berks Co;Aug.26.
Moyer,Earl T;--Christley Couch;45636;Schuyl.Co;Mar.4.
Moyer,Edith K;--Jennie Phillipps;108010;Lyc.Co;June 12.
Moyer,Edith M;--Camilla R. Wolfgang;189156;Berks Co; Nov.19.
Moyer,Edna B;--Alice R. Bieber;180743;Berks Co;Oct.2.
Moyer,Edna I;--Mary E. Gorman;70324;Phila;Apr.18.
Moyer,Edna M;--Anna Dietz;153385;Phila;Sept.1.
Moyer,Edward A;--Francis Seeley;31806;Phila;Feb.19.
Moyer,Edward S;--Annie Wagner;142528;Northamp.Co;Aug.9.
Moyer,Edward W;--Carrie M. Moyer;18985;Downingtown; Feb.12.
Moyer,Edwin H;--Annie M. Himmelreich;88106;Berks Co; May 21.
Moyer,Elda A;--Ellen Breidgan;167950;Topton;Aug.17.
Moyer,Eleanor V;--Emma Althouse;127410;Perkasie;June 27.
Moyer,Eleanor V;--Mary Dengler;202631;Berks Co;Dec.12.
Moyer,Elwood C;--Fannie S. Wenger;144616;Lanc.Co;Aug.30.
Moyer,Erna M;--Andora Rohrbach;16984;Bechtelsville; Feb.8.
Moyer,~~Estelle~~;--Lillie Heydt;16985;Berks Co;Feb.4. Stella
Moyer,Eugene W;--Ada C. Adams;157340;Col.Co;Sept.6.
Moyer,Eva;--Tillie Bishop;56975;Bucks Co;Apr.5.
Moyer,Evelyn R;--Elizabeth Baker;171612;Carrick;Oct.29.
Moyer,Evelyn M;--Pearl Muth;160069;Lehigh Co;Sept.25.
Moyer,Flora A;--Lizzie Alderfus;89344;Souderton;May 13.
Moyer,Florence M;--Sallie Moyer;10145;Souderton;Jan.10.
Moyer,Frances R;--Della M. Long;127415;Perkasie;June 21.
Moyer,Frank H;--Ethel Szarbak;19445;E.Pgh;Feb.11.
Moyer,George;--Ida Smith;88886;Bucks Co;May 7.
Moyer,George R;--Flora Meyers;146379;Perkasie;Aug.14.
Moyer,Geraldine M;--Mattie Moll;118073;Allentown;July 9.
Moyer,Grace L;--Emma E. Brown;213968;Luz.Co;Nov.13.
Moyer,Grace M;--Annie L. Heinbach;158043;Berks Co;Sept. Sept.11.
Moyer,Gwendolyn W;--Eva Weisel;166872;Bucks Co;Sept.8.
Moyer,Gwenolyn E;--Ella Buick;196405;Oil City;Nov.7.
Moyer,Harold A;--Anna M. Keller;214163;Sunbury;Dec.4.
Moyer,Harry;--Carrie Rauch;160497;Luz.Co;Sept.8.

Moyer,Harry A;--Mary T. Weir;223906;Phila;Nov.10.
Moyer,Harry A;--Jennie E. Douglass;106363;Norristown; June 7.
Moyer,Harry L;--Clara Fox;44239;Montg.Co;Mar.9.
Moyer,Harry M;--Rae Pearce;136798;Alleg.Co;Aug.2.
Moyer,Harvey A;--Mary Weir;232290;Phila;Nov.10.
Moyer,Harvey B;--Queenah E. Houck;160312;Berks Co;Sept.1 Sept.16.
Moyer,Harvey W;--Sallie M. Weber;27182;Montg.Co;Feb.26.
Moyer,Harold L;--Ella M. Landis;148617;Montg.Co;Aug.8.
Moykie,Mason;--Anie Stefanik;192178;Franklin;Nov.24.
Moyer,Mazel I;--Mary McCartney;144367;Cumb.Co;Aug.4.
Moyer,Hazel I;--Sallie E. Meyers;78288;Allentown;May 20.
Moyer,Mazel I;--Mary Daubert;122071;Easton;July 17.
Moyer,Helen C;--Lydia McCasher;214717;Towanda;Nov.21.
Moyer,Henry S;--Myra Meisey;137129;Leb.Co;Aug.24.
Moyer,Henry S;--Ida L. Leibler;25898;Reading;Feb.3.
Moyer,Hilda M;--Mary Kraul;83960;Kulpmont;May 7.
Moyer,Howard;--Elsie Rothschild;219094;Phila;Dec.1.
Moyer,Howard;--Florence Yoder;213591;Bucks Co;Dec.19.
Moyer,Ida Elizabeth J;--Sallie S. Johnson;17017;Moyertown Feb.1.
Moyer,Irma R;--Carrie A. Werner;54493;Schuyl.Co;Apr.9.
Moyer,Isabel;--Teresa Cafatio;189095;Beaver Falls;Nov.18.
Moyer,J. Edmund;--Margaret Schaffer;60767;Lansdale; Apr.30.
Moyer,Jacob M;--Alfretta B. Mathias;202663;Berks Co; Dec.27.
Moyer,James A;--Evelyn Taylro;67832;Williamsport;Mar. Mar.14.
Moyer,James H;--Elsie Windbigler;212894;Berks Co;Dec.4.
Moyer,James W;--Ellen C. Moyer;93427;Phila;June 3.
Moyer,Jane G;--Eva Steinbach;128139;Reading;July 15.
Moyer,Joanne A;--Hilda B. Cornelius;65918;Sunbury;Apr. Apr.21.
Moyer,John;--Harriet H. Frye;116670;Pgh;July 22.
Moyer,John R;--Minnie Rhoades;87695;Port Clinton;Apr.8.
Moyer,John W;--Anna E. Moyer;85657;Mahanoy City;May 15.
Moyer,John W;--Clara Tehrich;204954;Denver;Nov.30.
Moyer,John W;--Mary A. Drury;58169;Ford City;Apr.5.
Moyer,Josephine M;--Zindrella M. Kreiser;5922;Lebanon; Jan.8.
Moyer,June L;--Martha F. Carlisle;166091;Reading;Sept.8.
Moyer,Katherine G;--Viola Gruver;108546;Bucks June 9.
Moyer,Kathryn J;--Irene Weis;88000;Reading;May 12.
Moyer,Kathryn R;--Hattie Adams;178885;Reading;Oct.6.
Moyer,Kathryn W;--Myrtle Edwards;--196399;Orwigsburg; Oct.18.

Moyer, Kenneth L; - Laura Harg 106978; Berks Co June 18

Moyer,Katie L;--Emma S. Landis;10160;Montg.Co;Jan.11.
Moyer,Kenneth H;--Martha Moyer;4.354;Bethlehem;Mar.5.
Moyer,Laura E;--Bertha Merrill;190898;Clfd.Co;Oct.30.
Moyer,Leroy C;--Stella Simmons;193650;Hershey Shore; Nov.24.
Moyer,LeRoy E;--Elsie Yeich;109361;Schuyl.Haven;May 29.
Moyne,LeRoy Y;--Alice Moyne;189173;Berks Co;Oct.8.
Moyer,Lester;--Fannie B. Kulp;129596;Mont.Co;July 5.
Moyer,Lester B;--Maggie A. Kohn;178974;Berks Co;Oct.11.
Moyer,Lillian L;--Alice L. Miller;83821;Lycom.Co;May May 30.
Moyer,Lloyd;--Maggie Wagner;78247;Lebanon Co;Apr.27.
Moyer,Lola O;--Era Levan;119925;Columbia Co;July 7.
Moyer,Loretta M;--Carrie Esther McNear;65448;Dauphin Co;Apr.18.
Moyer,Luther E;--Clara Kramer;123467;Montg.Co;July 8.
Moyer,Margaret S;--Sallie A. Seitz;99172;Montg.Co; June 9.
Moyer,Marguerite;--Sallie Nicholas;207853;Nthp.Co;Dec. Dec.25.
Moyer,Marian E;--Carena Kline;148440;Shickshinny;July July 14.
Moyer,Marjorie;--Florence A. Reese;3041;Lehigh;Co;Jan. Jan.31.
Moyer,Martha S;--Helen Benner;180138;Souderton;Oct.5.
Moyer,Mary A;--Ruth Moyer;225764;Erie;Co;July 10.
Moyer,Mary E;--Helen Moyer;38144;E.Greenville;Mar.5.
Moyer,Mary M;--Clare Marley;27586;Warren Co;Feb.6.
Moyer,Mary I;--Frances Hartman;195111;Leb.Co;Oct.25.
Moyer,McCarl G;--Kathryn Minano;170954;Crawf.Co;Oct.19
Moyer,Melvin;--Sarah Frantz;178618;Pottsville;Oct.26.
Moyer,Melvin G;--Mamie Scheidt;78758;Berks Co;Apr.27.
Moyer,Mildred;--Katie Hackman;129053;Bellersville; July 9.
Moyer,Mildred M;--Sarah A. Christman;229629;Carbon Co; Dec.25.
Moyer,Mildred J;--Amelia Bauer;113577;Phila;July 7.
Moyer,Milton G;--Hazel Deamer;40871;Mifflin Co;Mar.23.
Moyer,Mina E;--Zilda Minick;55162;Craw.Co;Apr.15.
Moyer,Minnie M;--Katie T. Yoder;54814;Berks Co;Apr.3.
Moyer,Miriam V;--Miriam Moyer;67869;Telford;Apr.28.
Moyer,Moda E;--Alice P. Kershner;149625;Schuyl.Co;Aug.7.
Moyer,Olive;--Lillian Danbert;142406;Hazleton;Aug.18.
Moyer,Paul F;--Elizabeth Meiser;118319;Auburn;June 19.
Moyer,Paul P;--Myrtle Kephart;156290;Altoona;Sept.13.
Moyer,Pauline;--Ida S. Knouse;60740;Mifflin;Co;Apr.8.
Moyer,Pauline;--Mabel Gruver;129063;Bucks Co;July 15.
Moyer,Pearl A;--Pearl A. Perr;212958;Renovo;Dec.15.

Violet Moyer - A. Bachman - Lehigh - 108871-18
4-1-18

Moyer,Philip Shillioh;--Susan Hilbush;C8119;Snyder Co;
Apr.25.
Moyer,Rachel D;--Ida Detweiler;179629;Bucks Co;Oct.4.
Moyer,Ralph C;--Ella Shenk;212899;Berks Co;Dec.29.
Moyer,Ralph C;--Ellen Angstadt;78772;Berks Co;May 6.
Moyer,Ralph E;--Florance E. Billi_;206534;Mercer Co;
Oct.24.
Moyer,Ralph G;--Annie Gwin;178231;Bucks Co;Sept:30.
Moyer,Ray;--Margaret Shaw;63611;Portage;Apr.7.
Moyer,Raymond;--Olivia Miller;54822;Berks Co;Mar.29.
Moyer,Raymond F;--Elsie M. Phillips;1188;Crawford Co;
Jan.5.
Moyer,Raymond G;--Emma R. Scheidt;63463;Berks Co;Apr.7.
Moyer,Richard F;--Laura Frederick;179635;Bucks Co;Sept.2
Sept.20.
Moyer,Riley;--Elsie Herbst;170579;Berks Co;Sept.17.
Moyer,Robert;--Frances Donaher;93505;Phila;June 9.
Moyer,Robert;--Florence Reppert;107696;Reading;June 10.
Moyes,Robert;--Clara A. Kean;153383;Phila;Sept.2.
Moyer,Robert;--Bessie Mackie;76961;Phila;Mar.28.
Moyer,Robert F;--Ova B. Myers;54168;Huntg.Co;Apg.20.
Moyer,Robert M;--Minnie R. Milligan;59192;Hbg;Apr.15.
Moyer,Rola M;--Agnes Schellenberger;170575;Bechtels-
ville;Sept.27.
Moyle,Roy;--May Brandt;197644;Scranton;Nov.12.
Moyer,Roy;--Salinda Showers;21969;Leb.Co;Feb.11.
Moyer,Russel L;--Stella Dengleberger;147294;Berks Co;
Aug.22.
Moyer,Russell H;--Salome Rickert;179621;Sellersville;
Oct.24.
Moyer,Russell E.Elwood;--Susan R. Kauffman;212790;Reading;
Dec.13.
Moyer,Ruth E;--Stella Rhoades;11873;Williamsport;Jan.4.
Moyer,Ruth E;--Anna Koenig;46449;Schuyl.Co;Feb.20.
Moyer,Ruth M;--Eva Naughtel;85416;Manheim;May 2.
Moyer,Salem C;--Laura Burrell;163541;Millersburg;Sept.4.
Moyer,Sara M;--Sallie Angstadt;107794;Berks;June 6.
Moyer,Sarah A;--Fannie Stover;5935;Lebanon Co;Jan.6.
Moyer,Sarol J;--Elkon V. Widermuth;109763;Topton;June 11
Moyer,Stella M;--Lily M. Moyer;104373;Montg.June 1.
Moyer,Stephen;--Elizabeth Shiparck;30510;Catasauqua;
Mar.11.
Moyer,Verna;--Sadie Tisher;10437;Schuyl.Haven;Jan.10.
Moyer,Vincent ;--Marie Bannon;221342;Phila;Oct.6.
Moyer,Vincent F;--Stella Meyhart;42067;Hilton;Mar.5.
Moyer,Virginia;--Virginia Hendricks;150879;Snyder Co;
June 2.
Moyer,Vivian L;--Hamie A. Frey;80392;Cressona;May 1.

Moyer Walter Edward - Mary C. Holtes -
29972 - Pittsburgh - Feb. 15 -

Moyer, Willard Paul - Mary Beachy - 36603 Some Co. 2/17

William Henry W. ←

Moyer, Wm Strickland 164964
Bernice Strickland 9-26-18 Wyoming Co.

Moyle, John - May Brandt; 197644; Scranton; 11/12

Moyer,Walter H;--Mary H. Himmelreich;178126;Berks Co; Oct.6.
Moyer,Warren W;--Elizzie J. Schuler;38147;E.Greenville; Mar.21.
Moyer,Wesley R;--Mae Brey;46090;Souderton;Mar.10.
Moyer,Wilbur;--Carrie Mock;20444;Frackville;Feb.14.
Moyer,Willard;--Lillie Kratz;180144;Montg.Co;Oct.22.
Moyer,William;--Alice Johnson;155181;Phila;Aug.12.
Moyer,William A;--Jennie Brown;31897;Phila;Feb.9.
Moyer,William S;--Lillie Wolfgang;137729;Berks Co; July 19.
Moyer,William H;--Sadie McCracken;103463;Juniata;June June 18.
Moyer,Wilson;--Margaret Huston;190158;Coatesville; Oct.22.
Moyerman,Herman L;--Thelma J. Weil;136257;Phila;July 27.
Moyers,Thomas E;--Gay Vansickle;10856;Uniontown;Ja .16.
Moyle,--;--Bessie Addley;139370;Carbondale;June 6.
Moyle,John;--Clara Moyle;56083;Clfd.Co;Apr.16. 16
Moyler,--;--Kathryn Fallen;172100;Carbondale;Oct.28.
Moyles,John Anna Walsh;226671;Scranton;Sept.23.
Moylioccli,--;--Francis Palemo;125121;Armstrong Co; June 6.
Moynahan,William;--Emily Moynahan;15111;Phila;Jan.23.
Moynihan,Robert A;--Myrtle H. Stater;36094;Chester; Mar.1.
Moynihan,William J;--Mary J. Gallagher;136228;Phila; July 27.
Mozden,--;--Della Mozden;59925;Johnstown;Apr.10.
Mozden,Michael;--Anna Piznal;8121;Old Forge;Jan.16.
Mozdyneivicz,Elizabeth;--Bertha Frank;148967;Shenandoah; Aug.19.
Mozdzer,Helen;--Serafina Obuhovska;136188;Phila;July July 30.
Moze,--;--Maude Guyer;29170;Warren;Jan.6.
Mozefa,--;--Masgcza Mozefa;13009;Pgh;Jan.3.
Mozejko,Bronislawa;--Albina Jasukiewicz;113251;Phila; July 16.
Mozel,Stephen;--Mary Suter;174950;Uthp.Co;Oct.1.
Mozelesky,Emil;--Stefania Matovska;129760;Both;July 27.
Mozer,--;--(S.B.)--Frances Mozer;118334;Arnold;July 21.
Mozes,Bela J;--Theresa Slavcik;110293;Windber;June 27.
Mozes,Julia;--Julia Crakto;110280;Windber;June 12.
Mozitz,--;--Marie Klano;205939;Erie;Dec.27
Mozkewitz,Salomia;--Antonia Twirker;219220;Phila;Dec.19.
Moznick,Frank;--Domnecio Kelitsky;3804;Elco;Jan.13.
Mozoleski,Anna;--Stefania Bujnoska;168217;Lack.Co; Sept.17.

Mozur, Dozestin - Josephine Branjean
227575 Phila Oct 29

Mraz Lillian, Rajsz E - Northampton
83239/5/3

Paul Joseph Mraz - A. Orkis - 2-5-18 - Cambria - 21697-18

Mrocka, Stephania; A. Krol; Scalp Level;
4/13; 65243

Kozolewski,Edward;--Virginia Zbieralski;140761;Erie; Aug.20.
Kozolewski,Edward;--Virginia Zbieralski;140761;Erie; Aug.20.
Kozolewski,Leocadia;--Zofi Hilanska;121890;Erie;June June 12.
Kozolopke,Eva;--Lopola Suckocke;82285;Forest City; May 14.
Kozuch,Franciszek;--Weronika Brusdewicz;68665;Pgh;Apr. Apr.18.
Kozuchowski,Rose;--Julia Zebroski;192337;Forest City; Nov.4.
Kozza,Giovanni G;--Marie Depacis;209717;Morrisville; Dec.28.
Kozza,Patric;--Mary Olivero;2454;Washington Co;Jan.3.
Kozzanti,Guerrino;--Elvira Cojnelli;900;Bristol;Jan.2.
Kozzi,Rose;--Julia Bratonco;64677;Del.Co;Apr.2.
Kozziferro,--;--Philomena Schato;121553;Beaver Co; July 2,
Kozzillo,Carmino;--Julia Carone;113415;Phila;July 15..
Kozzoco,Frank C;--Adelina Kozzuco;51639;Phila;Mar.13.
Kozzula,Maria R;--Sarah Matemas;75874;Phila;May 21.
Kraczkowski,--;--Josefa Krajewski;2444 O;Luz.Co;Feb.14.
Krafcak,Andrew;--Agnes Kovanec;181723;W.Barre;Oct.19.
Krak,Joe;--Albina Bajde;19570;E.Conemaugh;Feb.20.
Krak,Mary;--Victoria Lukusseski;29015;Luz.Co;Jan.30.
Krak,Stanley;--Josephine Krsa;195125;Miners Mills; Nov.10.
Krakovitz,Eva;--Mary Palak;58287;Farrell;Apr.1.
Kramer,Loraine G;--Ida Artman;214563;St.Clair;May 14.
Kramer,--;--Mary Lolez;100213;Carbondale;June 4.
Kras,Marie;--Rosie Scarpeni;27717;Alleg.Co;Feb.12.
Krasek,Florence R;--Rozalie Kitta;29995;Pgh;Feb.20.
Krasko,Frank;--Lizzie Margo;192683;Homestead;Nov.1.
Krava,Anton;--Mary Kachir;38457;Fay.Co;Mar.14.
Kraz,--;--Helen Markonsh;28485;Alleg.Co;Jan.14.
Kraz,Rose H;--Annie Belevich;169732;Export;Sept.26.
Krazeck,Joseph;--Mary Oleyar;194912;Fay.Co;Nov.5.
Krazga,Irene;--Victoria Santar;121885;Erie;June 30.
Krazik,Frank;--Susanna Gaidosh;161009;Alleg.Co;Sept.17.
Krito,Lucy;--Annie Krito;206741;Cambria Co;Dec.4.
Krkici,Mila;--Mary Cajickorch;34556;Braddock;Mar.14.
Krljak,Nicholaus;--Keto Riboric;179859;Daup.Co;Oct.23.
Krochka,John;--Viktoria Praskowicz;144590;Mayfield; Aug.20.
Krochka,Matthews;--Justina Tyrpak;61753;Mayfield;Apr.18.
Krocka,Julia;--Katy Krasko;117552;Pgh;June 28.
Krockoskie,Felix;--Helen Russian;215953;Luz.Co;Nov.20.

Eleanor Mrovcak - M. Losh - Luz -

195121-18 11-28-18

Mrozek Florence Ruth Rozalie Kitts - 29995 - Pgh - 2-20

Brockowski,Sophia;--Alexandra Godlewska;12969;Pgh; Jan.22.
Broczek,Filbert;--Mary Gregoski;183021;Pgh;Oct.31.
Broczka,Anthony;--Paul Harardy;57376;Donora;Apr.14.
Broczkoski,Cecelia;--Julia Grabowski;191771;Erie;Nov.24.
Broczkouski,Elanor;--Ellie Leafshskie;109160;Northd.Co; June 8.
Broga,Saddie;--Eva Esa;46528;Shenandoah;Mar.5.
Brohs,Daniel;--Elizabeth McGrath;136156;Phila;July 27.
Brok,Frank;--Tekla Kulaszczyk;113210;Phila;July 24.
Brose,John;--Katie Nowak;134763;Phila;Aug.3.
Brosgna,Olga;--Elma Polk;95352;Phila;May 17.
Bross,Cheslou;--Annie Burk;88021;Reading;May 13.
Brovos,Mary;--Duska Logan;6263;McKeesport;Jan.14.
Browczynski,Isadore;--Stana Gorna;123981;Johnsonburg; July 14.
Browka,Chester;--Francis Tumicka;120603;Wash.Co;July 5.
Broz,--;--Victoria Becker;180328;Beth;Oct.25.
Broz,Anna;--Mary Lacnga;70456;Phila;Apr.27.
Broz,Stanley;--Helen Cwalina;27233;Northumb.Co;Feb.16.
Brozek,--;--Hellie Kazur;106162;Law.Co;June 18.
Brozek,Alexander;--Annie Smidt;164573;Law.Co;Sept.25.
Brozek,Boleslawa;--Maryanna Kremconka;173762;Farrell; Oct.11.
Brozek,John;--Annie Smidt;16457;Law.Co;Sept. 25.
Brozek,Maryanna;--Eva Pwinicki;80357;Conshohocken;May 19
Brozinski,Celia;--Helen Haronski;10678;Alleg.Co;Jan.1.
Brozinski,Czeslaw;--Katarzyna Socik;113106;Phila;July 20
Brozinsky,--;--Violet Kalinski;8395;Punx sutawney;Jan.9.
Bruk,Andrew;--Sofi Branna;195331;Schuyl.Co;Nov.24.
Bruk,John;--Annie Sokolovski;85640;Mahanoy City;May 28.
Bruszczynski,Josephine;--Frances Dumorska;15033;Phila; Jan.1.
Bruz,Edward;--Anie Kozak;75757;Phila;May 7.
Bruz,Joseph;--Francis Bruz;33376;Phila;Jan.17.
Brvorek,Edward;--Rosalia Olander;190926;Duryea;Nov.26.
Brvos,Milica;--Maria Trbovic;216562;Pgh;Dec.27.
Brvosh,--;--Mary Trobvich;12948;Pgh;Jan.28.
Brvosh,Milica;--Dragica Kosanovic;151850;Pgh;Sept.26.
Brykalo,Luba;--Parayka Popiel;147735;Scranton;Aug.2.
Bs ciaz,Veronika;--Maria Rechta;155135;Phila;Aug.26.
Bsgure,Regina;--Anna Madden;153356;Phila;Sept.4.
Btodranska,Walentyna;--Cecelia Sicherska;219238;Phila; Dec.16.
Btracht,Stanley;--Laura Albrecht;136200;Phila;July 23.
Buara,Marian;--Santa Guimento;231998;Pittston;Apr.10.
Buble,John;--Ada Kaufman;127498;Chester Co;July 15.
Buble,Thelma E;--Duelah V. Glick;203607;Lanc.Co;Nov.12.
Bucaga,Mike;--Anna Mric;171006;Fay.Co;Sept.27.

Mucalka,Helen;--Annie Mucalka;132910;Pgh;Aug.8.
Mucavage,Francis;--Mary Suscavage;211302;Luz.Co;Aug.23.
Mucci,--;--Filomena Cerella;42887;New Castle;Mar.27.
Mucci,--;--Mary Amistari;2462;Wash.Co;Jan.2.
Mucci,Evelyn;--Terezane Bazena;148425;Shickshinny; May 12.
Mucci,Joseph;--Grace Paradiseo;95249;Phila;May 28.
Mucci,Unico;--Susie Martinel;160408;Fay.City;Sept.17.
Muccichi,Giuseppina;--Gaetana Falaca;205247;Dunmore; Dec.29.
Mucerino,--;--Carmelo DiDonato;70476;Phila;Apr.20.
Mucha,Andrew;--Agapha Wrobel;172219;Montg.Co;Aug.16.
Mucha,Anna;--Katharina Denicz;51708;Phila;Mar.12.
Mucha,Anna;--Mary Markay;141483;Frackville;Aug.18.
Mucha,George;--Susie Hallas;97851;Ambridge;June 21.
Mucha,Margaret;--May Stritchko;201782;Ambridge;Dec.27.
Mucha,Martha;--Mary Hosinka;203621;Lehigh Co;Dec.28.
Mucha,Marya;--Wikterio;Joseinska;134632;Phila;Aug.12.
Mucha,Mike;--Annie Vusulasan;189991;Lehigh Co;Oct.15.
Mucha,Mike;--Bertha Tobias;171351;Wash.Co;Oct.30.
Mucha,Stella;--Annie Pustola;191949;Edwardsville;Nov.24.
Mucha,Tadensz;--Riley Teleska;203524;Alleg.Co;Dec.20.
Muchaluski,--;--Ida Sanavi;86073;New Brighton;May 15.
Muchar,Helen;--Catherin Valentik;785;Braddock;Jan.9.
Mucharski,Walter;--Stella Kedzurska;31926;Phila;Feb.27.
Muchcavich,John;--Katie Marcum;196750;Plymouth;Jan.13.
Muchcukie,Agnes;--Anna Rinkes;206156;Exeter;Dec.26.
Mucheltree,Joseph;--Agusta Mucheltree;98391;Potter Co; June 5.
Mucheno,--;--Anna McDonald;226681;Scranton;Oct.29.
Mucher,--;--(S.B.)--Lydia Shiley;162518;Lykens;Sept.29.
Mucher,Mildred I;--Irene Matter;104095;Lykens;June 26.
Muchinski,Mary (S.B.)--Josefa Rajakofska;224190;Phila; Nov.24.
Muchlow,Ira C;--Lizzie Ehrer;118159;Allentown;July 14.
Muchnick,Fannie;--Mollie Davis;77566;Phila;Apr.30.
Muchnick,Minie;--Sadie Solomon;70370;Phila;Apr.19.
Muchnick,Solomon;--Elizabeth Kanig;223870;Phila;Nov.1
Muchnick,Sylvia;--Hannah Rosen;75738;Phila;May 6.
Mucivee,Anna;--Lolbie Lehacevie;29867;Pgh;Feb.13. ~~Mucivee~~ Lehacevic
Muck,--;--(S.B.)--Emma Zick;179 337;Scranton;Oct.21.
Muck,--;--Nora I. Bachman;150191;Jeff.Co;July 16.
Muck,Albert L;--Rose Gasser;50134;Pgh;Feb.13.
Muck,Anna;--Mary Kenny ;50120;Pgh;Feb.22.
Muck,Isadore;--Fannie Waroski;225384;Butler;Dec.13.
Muck,Mary;--Catherine Payavia;130533;Throop;July 19.
Mucka,Steff;--Milamie Peroch;165823;Rankin;Sept.2.
Mucka,Vladimir;--Anna Kronitskie;167570;Shenan;Sept.26.
Mucker,--;--Rachel H. Coulter;149766;Vandergrift;Aug.19.

Mucksavage John - Nellie Shebunas 232404 Lackawanna Co.
nov. 14.

Mudry, Alick Homyack - Annie N. Mudry
233725 - Blair Co. July 27

Muckle,Geneve B;--Maude Gibson;198217;Ind.Co;Nov.25.
Muckleisen,Carl H;--Ethel M. Shonberger;84264;Lancaster;
May 3.
Mucolin,Mary L;--Jennie Lipari;194024;Lanc.Nov.8.
Mucrenska,Stanley J;--Annie Rodonska;228450;Phila;Dec.15
Mucs icsko,Joe;--Mary Pauloba;142549;Somerset Co;Aug.17
Mudd,Elsie K;--Gertrude Malley;40326;Montg.Co;Feb.17.
Muder,--;--Elizabeth McCann;82592;Greensburg;May 10.
Muders,Harry P;--Margaret Monahan;22157;Leetsdale;
Feb.15.
Muderszwki,Edmund;--Bernice Kolinska;205915;Erie;Dec.29.
Mudge,--;--Gertrude Deising;189229;Bucks Co;Nov.27.
Mudge,Addie L;--Marie Yochim;50127;Pgh;Feb.15.
Mudge,Rachel L;--Beulah Jones;140757;Erie;Aug.13.
Mudge,William E;--Anna L. Ross;37907;Erie;Mar.28.
Mudi,Joseph;--Anna Padts;171142;Bridgeport;Oct.18.
Mudlin,Bettie A;--Sarah Sharpe;94672;Phila;Apr.7.
Mudlin,Eva;--Bella Rosen;219176;Phila;Dec.13.
Mudlock,--;--(S.B.)--Louise Co chiun;197906;Armstrong Co
Nov.22.
Mudnic,Michael E;--Elizabeth Yakub;47357;Lackawanna Co;
Mar.3.
Mudozak,--;--May Saleria;826 81;Homestead;May 10.
Mudra,Stefan;--Tekla Baranik;7481;New Castle;Jan.5.
Mudrak,--;--(S.B.)--Pavanka Kroniak;116645;Pgh;July 30.
Mudrey,Annie;--Eva Levisko;6159;Marion Hghts;Jan.20.
Mudrey,Emil O;--Mary Harvilla;38540;Luz.Co;Feb.25.
Mudri,John;--Anna Csir;65035;Schuyl.Co;Apr.26.
Mudrick,--;--Susie Simon;167298;Shamokin;Sept;24.
Mudrick,Andy;--Venath Mudrick;157195;Butler Co;Sept.9.
Mudrick,Helen;--Mary Misho;142455;Luz.Co;Aug.25.
Mudrick,Peter;--Eva Beranovitch;60086;Marion Hghts;
Apr.27.
Mudrick,Peter;--Mary Kenney;100249;Mack.June 26.
Mudron,Anna;--Mary Sabol;2635;Duquesne;Jan.3.
Mudruck,Peater;--Katie Mudruck;157224;Butler Co;Aug.26.
Mudruk,Vladimir;--Rozalia Udich;32039;Phila;Feb.23.
Mudrunka,George;--Annie Sanunko;108369;Springdale;June
June 9.
Mudry,Anna;--Helen Miniajlo;127170;Old Forge;July 19.
Mudry,Regina;--Mary Urbanec;151681;Pgh;Sept.6.
Mudzik,Petro;--Josephine Milrek;110914;Luz.Co;June 4.
Muecoff,--;--Helen W. Robinson;190515;Connellsville;
Sept.3.
Muehlbauer,Maxmillian;--Barbara Lantal;167795;St.Clair;
Sept.6.
Muehlbauer,Otto H;--Josephine Kabb;29951;Pgh;Feb.8.
Muehlberger,--;--Mildred Koline;170160;Allentown;
Oct.22.

Muehlberger,--;--Eva Wikon;459;Allentown;Jan.19.
Muehleib,Ruth;--Mary Matsick;98276;Allentown;June 2.
Muehlison,Carl A;--Bessie E. Prosser;132911;Pgh;Aug.8.
Mueller,--;--(S.B.)--Elizabeth Mische;199976;W. Barre; Nov.13.
Mueller,Grace (S.B.)--Katherine Mattman;216992;Pgh;Dec. Dec.14.
Mueller,--;--Mary Strum;227233;Pgh;Dec.29.
Mueller,--;--Alberta Palen;230491;Pgh;Sept.3.
Mueller,Allen C;--Clara Zender;200833;Pgh;Nov.8.
Mueller,Carl J;--Hilda Ganer;224084;Phila;Nov.25.
Mueller,Clarence L;--Matilda Stehle;191596;E.Mauch Chunk;Oct.30.
Mueller,Doris T;--Theresa A. Stripvater;73412;Pgh;Feb. Feb.24.
Mueller,Edgar;--Marie Tasch;163287;Alleg.Co;Aug.25.
Mueller,Eva;--Amelia Hoffmann;6432;Mt.Oliver;Jan.22.
Mueller,Florence E;--Margaret Fischer;216787;Pgh;Dec.20.
Mueller,Fritz;--Tillie Somers;115468;Phila;June 26.
Mueller,John;--Mary A. Goldschmidt;31964;Phila;Feb.5.
Mueller,Josephine H;--Josephin Kaysel;149184;St.Clair; Aug.23.
Mueller,Lewis C;--Charlotte F. Schehler;113374;Phila; July 11.
Mueller,Lois E;--Holly Schram;37910;Erie;Mar.21.
Mueller,Mercy E;--Bertha Bailey;124435;Manc.Co;July 14.
Mueller,Olive M;--Olive O. Straub;73646;Pgh;Mar.31.
Mueller,Paul;--Amelia Hoffman;6433;Mt.Oliver;Jan.2.
Mueller,Richard L;--Clette E. Miller;50114;Pgh;Feb.21.
Mueller,Richard W;--Marion W. Richardson;217230;Pgh; Dec.8.
Mueller,Robert;--Victoria Beitler;216538;Pgh;Dec.28.
Mueller,Robert J;--Birdie E. Williams;188176;Alleg.Co; Oct.2.
Mueller,Stanley D;--Elenore Rand;172407;Dormont;Aug.23.
Mueller,Walter;--Janeta Gilroy;19509;Etna;Feb.7.
Mueller,William P;--Bertha Longfeld;123104;Mbg;July 6.
Muench,Marion E;--Grace M. Lousdale;75721;Phila;May 12.
Muenz,--;--Loretta E. Ringloff;132927;Pgh;Aug.12.
Muenz,Ruth A;--Catherine M. DeFacher;6426;Alleg.Co; Jan.15.
Muenze,--;--(S.B.)--Caroline Wolf;181317;Wilkinsburg; Oct.10.
Muenzer,Helen A;--Hettie Wren;139100;Chester May 8.
Muesner,Dorothy E;--Emma Miller;77580;Phila;Apr.25.
Muessig,Arthur;--Louisa Bitterley;132859;Pgh;Aug.29.
Mufallo,Marie;--Francisca Romano;53357;Phila;Feb.25.
Muffett,Ralf H;--May Hadgen;32085;Phila;Feb.19.
Muffey,--;--Margaret Carnahan;137448;Westrd.Co;Aug.7.

Muffie,--;--(S.B.)--Ethel Rhodes;121006;DuBois;June 10.
Muffie,--;--Naomi Wolf;80808;DuBois;May 20.
Muffitt,Warren D;--Helen E. Turner;51677;Phila;Mar.18.
Muffley,--;--(S.B.)--Ruth F. Kinney;179602;Sayre;Oct.19.
Muffley,--;--Della Willard;54545;Westmd.Co;Mar.21.
Muffley,Francis C;--Rosa Hakinger;103804;Montg.Co;
June 29.
Muffley,Robert;--Ada Greisbach;118068;Allentown;July 23.
Muffly,Gladys M;--Bessie V. Clemens;144750;Northd.Co;
Aug.8.
Muflar,Mike;--Mary Kubicar;139622;Wash.Co;Aug.11.
Mufty,--;--Emilia Kara zafras;200678;Pgh;Nov.4.
Mugavero,Providenza;--Frances Bosico;81889;Easton;May 9.
Mugerman,Anna;--Jennie Haleg;183586;Pgh;Aug.1.
Mugford,Harold J;--Anna Gerety;221452;Phila;Oct.25.
Muggiano,Mariano;--Cecelia Muggiano;65939;Bethlehem;
Apr.30.
Mugianis,Emanuel;--Lempovini Mugionis;151939;Pgh;Sept.14.
Mugianis,George;--Catharine Varelaros;96235;Pgh;June 12.
Mugle,Harry I;--Edna F. Shoner;2100131;Juniata Co;
Dec.6.
Muglio,Philip O;--Victoria Bechaz;153402;Phila;Sept.7.
Mugridge,--;--Mary Reese;88928;S.Fork;May 2.
Muha,Anna M;--Mary Bulala;11400;Westmdnt;Jan.10.
Muha,Mary;--Mary Krul;45972;Wyoversville;Mar.22.
Muhalih,Augusta;--Mary Kulaczina;Palmerton;25092;Jan.8.
Muhalko,Mary;--Sarah Munley;37209;Dickson City;Jan.14.
Muhang,Clarence P;--Elmira Roth;146774;Pottstn;Aug.15.
Muhar,Susie;--Annie Taluba;88561;Scranton;May 1.
Muhare,--;--(S.B.)--Anna M. Jaspher;185130;Phila;Oct.18.
Muharski,Edward;--Stanislawa Witonich;213000;Dela.Co;
Nov.29.
Muharsky,Alexandra;--Verna Ordakowsky;9784;Cambria Co;
Jan.12.
Muhl,--;--Mary Gehringer;74189;Pgh;Apr. 22.
Muhlbacker,Violet M;--Celia A. Muhlbacker;86743;New
Kensington;May 11.
Muhlbauer,Matilda;--Matilda Pnoyl;169921;Altoona;
Sept.22.
Muhlenberg,William F;--Anna Muller;212820;Reading;
Dec.10.
Muhoy,--;--Mary Byers;191369;Everson;Nov.7.
Muhr,Mary;--Rose Heimoyer;35658;Coplay;Mar.22.
Muia,Dominik;--Francesca Archina;225581;Lack.Co;Dec.14.
Mujia,Giuseppi;--Rosa Pustia;225698;Donora;Sept.2.
Mukch,Steve;--Dorthey Lutkovich;68637;Pgh;Apr.4.
Muler,--;--Emma Seipe;139270;Frank Co;Aug.17.
Muiga,Carmina;--Rosa Scardanalia;55592;Somerset Co;
Apr.3.

~~Muro, William - Anna Spiccoa 226424~~
~~Mt Pleasant Oct 13~~
See Muir

~~Muir, William J~~

Muike,Nancy M;--Annie Nagle;22165;Alleg.Co;Feb.17.
Muinszki,Szanisalu;--Anna Rubilos;164991;E.Nghts;Sept.15
Muir,--;--Violet J. Claypool;193329;Armst.Co;Nov.27.
Muir,Anna M;--Catherine MacGregor;59760;Armstrong Co; Apr.7.
Muir,Douglass Naid;--Barbara Allen;12934;Pgh;Jan.23.
Muir,Gerome;--Delia Low;45547;Sayre;Mar.14.
Muir,Jane;--Phena Cairnes;4502;Homestead;Jan.6.
Muir,Jesse H;--Estelle H. Maag;232229;Phila;Mar.6.
Muir,June T;--Margaret E. Staley;168258;Craw.Co;Aug.11.
Muir,Mary A;--Mary Alice McCully;758;Braddock;Jan.23.
Muir,Robert B;--Florence Howells;108234;Scranton;June 11
Muir,Robert C;--Mary P. Aspinwall;105907;N.Braddock; June 4.
Muir,William;--[illegible] Jewett;79795;Cambria Co;May 1.
Muir,William;--Anna Spieccoe;226424;Mt.Pleasant;Oct.13.
Muir,Winona R;--Rebecca Nicholas;37256;Dunmore;Mar.9.
Muirh,Antony;--Anna Burovac;49350;Pgh;Mar.5.
Muirhead,--;--Sarah A. Etherington;68655;Pgh;Apr.1.
Muirhead,Pearl P;--Nessie Patterson;143849;Montg.Co; Aug.28.
Muisch,Florence;--Katherine Stover;156 82;Altoona;Sept.6
Mujcviski,Kazres ;--Helen Palkoviski;30350;Greene Co; Mar.21.
Muka,Mary;--Mary Anissenko;132904;Pgh;Aug.7.
Muka,Valentine L;--Mary Glodich;141979;Homestead;June 27
Mukbytn,Mary;--Mary Obistia;91185;W.Barre;May 25.
Mukewicz,--;--Victoria Crosnoski;128798;Scranton;May 16.
Mukics,Elizabeth;--Julia De;22944;McKees Rocks;Feb.22.
Mukics,Helen;--Julia De;22943;McKees Rocks;Feb.22.
Mukina,Nelly;--Mary Karpal;203014;Fay.Co;Dec.18.
Mukinski,Jacob;--Carolina Takolo;143757;Westmd.Co;July July 23.
Muko,Mary;--Flora Kocz;200138;Mercer Co;Nov.30.
Muksia,John;--Annie Kolia;149214;Tarentum;Aug.5.
Mukulick,Walter;--Hettie Masko;169175;Luz.Co;Aug.13.
Mulac,Mary E;--Mary Foregt;191103;Vanderbilt;Nov.28.
Mulant,Harry J;--Ottilie Gouening;16722;Ashland;Jan.13.
Mular,Zofia;--Helen Lesik;177120;Monessen;Oct.2.
Mularkey,Grace E;--Grace E. Conlin;231217;Phila;Jan.13.
Mularkey,Susanne M;--Lucill G. Lauzer;166240;Ridley; Park;Sept.17.
Mularkopc,Katherine;--Martha Bukastovis;2803;Fay.Co; Jan.12.
Mularska,Rose;--Louise Skakyka;20580;Glassport;Feb.11.
Mulauf,Edith V;--Mabel H. Croushey;153337;Phila;Sept.13.
Mulbarger,--;--Agnes Imel;34954;Center Co;Mar.13.
Mulbarger,Margaret E;--Anna Tate;118881;Centre Co;July July 10.

Mulcahy, Mary Eileen D-241942-15
Sennett, Mary Francis 9-16 Law. Co. New Castle

Mulcah,Marcella;--Sarah M. Hecket;147419;Ridgway;Aug.28.
Mulcahey,Edward;--Sadie McTigue;146686;Pittston;Aug.7.
Mulcahy,--;--Anna Deater;118231;Ashley;July 28.
Mulcahy,Edward C;--Mary Ward;51787;Phila;Mar.1.
Mulcahy,Mary A;--Mary J. Donohue;107916;Del.Co;June 9.
Mulcahy,Rose M;--Clara Keller;213844;St.Marys;Dec.8.
Mulcahy,William;--Florence E. Murphy;93266;Phila;June 15.
Mulcavage,John G;--Mary Mochrlitiac;146709;Pittston;
Mulchinoff,Alexander;--May Macher;153336;Phila;Sept.15.
Mulchrone,--;--Mary Brown;181001;Throop;Oct.30.
Mulcrone,William;--Cevilla Ryan;153347;Phila;Sept.7.
Mulderg,William F;--Emily;Meilke;14945;Phila;Jan.14.
Mulderick,Kathryn M;--Clarie K. Johnson;5694;Lansford;
Jan.17.
Mulderig,John J;--Julia Cox;53378;Phila;Feb.6.
Mulderig,Mary E;--Catharine Conway;226725;Scranton;
Dec.30.
Mulderig,William;--Pauline Godshall;187398;Phila;Sept.21
Mulderrig,Anna;--Anna Flynn;223911;Phila;Nov.5.
Muldoom,John M;--Margaret Herbert;155116;Phila;Aug.26.
Muldoon,John (C.B.)--Delia Muldoon;143841;Mont.Co;Aug.
Aug.17.
Muldoon,Charles E;--Emma E. Smith;105219;Juniata Co;
June 29.
Muldoon,Edward;--Nellie T. Quigley;187372;Phila;Sept.24.
Muldoon,John J;--Mary Price;--72417;Phila; ar.31.
Muldoon,Thomas F;--Margaret A. Mullin;191329.Donora;
Nov.29.
Muldoon,William;--Cecilia Fallen;15041;Phila;Jan.2.
Muldowney,--;--Elizabeth T. Cavanagh;70332;Phila;Apr.20.
Muldowney,Hannah A;--Rose McAleer;229547;Pgh;Dec.19.
Muldowney,Joseph;--Sarah McCloskey;216302;Woodlawn;
Dec.27.
Muldowney,Kathaleen;--Nellie Driscoll;14940;Phila;Jan.2.
Muldowney,Mary;--Mary M. Gillespie;33353;Phila;Jan.4.
Muldowney,Mary;--Georgina Gillespie;160846;Girardville;
Sept.29.
Muldowsky,Sidney;--Jennie Minske;217736;Pgh;Nov.29.
Muldruin,Virginia E;--Margaret E. Daryman;150960;York
Co;Aug.8.
Mule,Calogero;--Maria Biscaro;21068;Clfd.Co;Feb.17.
Mule,Libourio;--Carmela Zambito;21277;York;Jan.6.
Mulehin,Takop;--Tva Dolida;151940;Pgh;Sept.19.
Mulemi,Leo;--Georgianna Hollins;171933;Chester;Oct.19.
Mulewicz,Stanley;--Arezula Stasiunos;2013;Chester;Jan.5.
Mulfinger,Isabel R;--Mable Elizabeth Kean;1105;Centre
Co;Jan.8.
Mulford,Amy J;--Amy Cramp;77532;Phila;Apr.11.
Mulford,James T;--Emily Taylor;11932;Wellsboro;Jan.3.

Mulhearn, John E. - Bertha Lewis 233080
Bethlehem Dec 7

Catherine Mulherin - A Mullock - 3-29-11 - Scranton - 64288

Mulford,James T;--Emily Taylor;11932;Tellsboro;Jan.3.
Mulgrew,--;--Mary Lyslow;90259;Macka.Co;May 20.
Mulgrew,--;--Julia Grant;173497;Maw.Co;Oct.28.
Mulgrew,James;--Rose Lynn;15051;Phila;Jan.2.
Mulgrew,James A;--Adella Rose Pflum;73647;Pgh;Mar.31.
Mulhaforini,Margerita C;--Emilia Butscharo;45426;Sharpsburg;Mar.6.
Mulhall,Frank J;--Elsie Geiger;155275;Phila;Aug.23.
Mulhall,Joseph H;--Elizabeth Hernandz;53831;Glen Olden; Mar.4.
Mulhall,Walter;--Ellen A. Maguire;224118;Phila;Nov.28.
Mulhearn,Mabel A;--Violet Nagle;193786;Lilly;Nov.5.
Mulheim,Gertrude L;--Mary Lenvernbruik;107532;Rochester; Jan.6.
Mulheim,Helen E;--Helen A. Kuhlman;128002;Rochester; July 11.
Mulheran,--;--Alice R. Nolan;182909;Pgh;Oct.5.
Mulheran,Danial;--Ella Ryan;70402;Phila;Apr.12.
Mulherin,John;--Mary Devaney;187329;Phila;Sept.13.
Mulherin,John J;--Agnes Coughlin;14964;Phila;Jan.9.
Mulherin,Joseph;--Catherine Lawler;113159;Phila;July 17.
Mulherin,Marie;--Muriel E. Fellum;219024;Phila;Dec.5.
Mulhern,--;--Anna M. Nolsh;153404;Phila;Sept.12.
Mulhern,--;--Anna Mulhern;181424;Weatherly;Oct.12.
Mulhern,Anna;--Anna McCrossen;215810;Wilkes Barre; Dec.7.
Mulhern,Catherine;--Agnes Mulick;64988;Scranton;Mar.29.
Mulhern,Frank;--Cattarine Morles;33387;Phila;Jan.19.
Mulhern,John;--Helen McBoyle;185063;Phila;Oct.14.
Mulhern,John J;--Margaret Miller;219985;Phila;Dec.8.
Mulhern,Margaret E;--Margaret R. Johnson;228406;Phila; Dec.24.
Mulhern,Mary;--Stella Smith;24481;Nanticoke;Jan.30.
Mulhern,Patrick H;--Elizabeth Shomer;58947;Homestead; Mar.9.
Mulhern,Sara G;--Sara Kirk;121230;Dorranceton;July 18.
Mulherren,--;--Margaret L. Palmer;60852;Latrobe;Apr.2.
Mulherrin,Mary;--Minnie Nolsh;131281;W. Hazleton;July 9.
Mulholand,Valentine;--Marrgerite Rue;31906;Phila;Feb.14.
Mulholland,Catharine;--Catharine Reynolds;115410;Phila; June 19.
Mulholland,Catharine T;--Margaret M. Nolan;187300;Phila; Sept.28.
Mulholland,Cecelia M;--Florence A. Ricker;75832;Phila; Phila;May 23.
Mulholland,Daniel;--Anna A. Mulholland;115395;Phila; June 16.
Mulholland,David;--Harriet M. Stedeford;33419;Phila; Jan.27.

Mulholland Mildred Eliz S-241939
Hoffman Eliz Young Child Phila 3-20-18

HARRY Paul

Hulholland,David;--Harriet M. Stedeford;33419;Phila;
Jan.27.
Hulholland,Dorothy M;--Lizzie Simonson;34776;Bristol;
Mar.17.
Hulholland,Dorothy M;--Louise Obrie;31916;Phila;Feb.11.
Hulholland,George F;--Magdalene Koeda;155195;Phila;
Aug.30.
Hulholland,Harry T;--Mary Gompf;95292;Phila;May 28.
Hulholland,James M;--Mary Broderick;64185;Reading;Apr.3.
Hulholland,Jane S;--Sarah Peoples;113219;Phila;July 19.
Hulholland,Joseph;--Rose Dinsmore;51720;Phila;Mar.2.
Hulholland,Martha;--May Dinglesberger;208253;Cambria
Co;Dec.5.
Hulholland,Paul P;--Susie Geerff;209966;Del.Co;Nov.7.
Hulholland,Rita M;--Sarah M. Haney;170654;Bristol;
Oct.13.
Hulhollem,Alice;--Agnes Frosell;174089;Cambria Co;Oct.9.
Hulhollen;--;--Jeanette Long;203286;Somerset Co;Dec.9.
Hulhollen,--;--Lena Hulhollen;165407;Philipsburg;Sept.30
Hulhollen,[illegible];--Pearl Bondrie;22072;Somerset Co;Feb.7.
Hulhollen,Gertrude E;--Sara G. Drew;226083;Johnstown;
Dec.29.
Hulhollen,Leroy William;--Edith Emma Plazek;58562;Camb.
Co;Apr.30.
Hulhollen,May;--Lillie Nader Cross;83780;Jonestown;
May 10.
Hulhollum,Kenneth D;--Myrtle Thompson;4585;Clfd.Co;Jan.6
Hulic,Joe;--Boris Slaron;26943;Ind.Co;Feb.2.
Hulicakak,Mary;--Mary Belovescik;7017;Mahanoy City;
Jan.29.
Hulich,Mike;--Anna Hulich;197938;Sayre;Sept.21.
Hulick,Steve;--Luise Dzara;58386;Luz.Co;Apr.13.
Hulicky,Angelec;--Mary Vesnickey;103572;Johnstown;
June 17.
Hulig,Frances;--Magdalena Hulig;80713;Darlington;May 14.
Hulik,Dragica;--Jovzoy Kos;1009;Butler Co;Jan.11.
Hulik,Mary;--Mary Maty;175216;Johnstown;Oct.3.
Hulinare,Nardino;--Rosina Gigliotte;68612;Pgh;Apr.9.
Hulinuto,Mary;--Annie Kennick;170978;Fay.Co;Oct.19.
Hulisci,Anthony;--Catharine Zalinskie;104310;Luzerne;
June 26.
Hulitsko,--;--Katie Hulitsko;155205;Phila;Aug.30.
Hulitzic,Julia;--Eva Zatericz;166064;Reading;Sept.3.
Hulkallan,Thomas;--Margaret E. Shafer;210631;Conessen;
Dec.2.
Hulkay,David P;--Viola Nichols;11537 C;Phila;July 11.
Hulkey,Jack;--Beatrice E. Wallace;80054;Johnstown;
Mar.29.
Hulkowski,Edward;--Mary Sadvski;140219;Dickson City;
July 9.

Mulkowski,Edward;--Mary Sadvski;140129;Dickson Cy;
July 9.
Mulkun,Margaret;--Rose M. Dagney;134626;Phila;Aug.8.
Mull,--;--(S.B.)--Ruth Elias;55234;Huntingdon Co;Apr.6.
Mull,Donald (S.B.)--Sarah Allshouse;40953;Latrobe;
Mar.12.
Mull,--;--Johanna Shimalk;119608;Coplay;July 27.
Mull,--;--Bessie Spencer;216189;Wash.Co;Dec.7.
Mull,--;--Hattie Gaukey;158533;Franklin Co;Sept.11.
Mull, merson E;--Grace Cuppler;87994;Reading;May 17.
Mull,Frank;--Ferrace Somer;203639;Coplay;Aug.11.
Mull,Henlen H;--Annie E. Maurer;46572;Snyder Co;Mar.10.
Mull,Henry H;--Cecelia E. Joyce;193728;Jeannette;Nov.1.
Mull,Irene ;--Anna L. Palm;24219;Lanc.Co;Feb.10.
Mull,John;--Anna O'Donnell;136193;Phila;July 23.
Mull,Lawrence H;--Ada E. Quigg;108659;Chester;June 15.
Mull,Lester C;--Louise Commadore;185988;Phila;Aug.26.
Mull,Margaret E;--Emma B. Krall;142193;Hbg;Aug.4.
Mull,Margaret L;--Margaret A. Bones;137630;Alleg.Co;
Aug.18.
Mull,Myrtle L;--Helen M. Oliver;174641;Hbg;Oct.19.
Mull,Paul K;--Grace Cupples;87977;Reading;May 17.
Mull,Ralph;--Lillian Faw;155297;Phila;Aug.26.
Mull,Roy E;--Sadie P. Smith;42303;Keyeradale;Mar.16.
Mull,Sylvester R;--Mae Getz;24220;Lanc.Co;Feb.18.
Mull,William C;--Florence E. Hoffman;46584;Somerset Co;
Mar.1.
Mull,William H;--Elizabeth E. Bailey;229196;Wash.Co;
Dec.25.
Mullane,Elizabeth;--Elizabeth A. Walsh;93294;Phila;
June 11.
Mullaney,Catharine;--Mary McAllister;158 464;Chester;
Aug.25.
Mullaney,Francis;--Mary Graff;108230;Scranton;June 15.
Mullaney,Mary D;--Catherine Heepner;45814;St.Marys;
Mar.11.
Mullany,Mary E;--Flora McGinnis;17414;Brockwayville;
Feb.5.
Mullar,William E;--Octava Gray;182000;Washington;Sept.27
Mullegan,Frances E;--Mamie F. Becker;101836;Easton;
May 31.
Mullen,--;--(S.B.)--Elizabeth Walsh;45180;Scranton;
Mar.30.
Mullen,--;--(S.B.)--Ella Ivory;156384;Altoona;Aug.22.
Mullen,--;--(S.B.)--Mabel Turner;70434;Phila;Apr.5.
Mullen,--;--(S.B.)--Ethel I. McCoy;8235;Armstrong;Co;
Jan.30.
Mullen,--;--Barbara Reichel;145331;N.Bradd;July 31.

Mullen,--;--Vido Lickerhoff;136890;Altoona;Aug.3.
Mullen,--;--Isabetta T. Yeatts;212748;Reading;Dec.25.
Mullen,--;--Mary Fry;214680;Turtle Creek;Nov.20.
Mullen,--;--Catharine Murphy;64863;Scranton;Apr.4.
Mullen,--;--Frances Veranica McBride;15159;Phila;Jan.14.
Mullen,--;--Lillian E. Kohring;72402;Phila;Mar.31.
Mullen,--;--Katherine H. Sentiger;132905;Pgh;Aug.7.
Mullen,--;--Gertrude E. Geowing;97441;Pgh;May 11.
Mullen,--;--Martha Kiggins;208532;Jeannette;Dec.22.
Mullen,--;--Marie Koberg;96203;Allentown;June 1.
Mullen,Agness E;--Mary Wickham;216825;Pgh;Dec.19.
Mullen,Alice M;--Alice Evans;169745;Mechanicsville; Sept.3.
Mullen,Anna;--Elizabeth Kelly;155236;Phila;Aug.25.
Mullen,Anna;--Anna Miland;115418;Phila; June 23.
Mullen,Anna E;--Anna O'Neil;208448;Jenkintown;Dec.19.
Mullen,Cora D;--Marie Mullen;185015;Phila;Oct.10.
Mullen,Daniel;--Anna Quintieri;93397;Phila;June 24.
Mullen,Dorothy V;--Margaret E. Quinn;115444;Phila; June June 29.
Mullen,Edward T;--Sara C. Gloster;191017;Chester Co; Nov.19.
Mullen,Eileen E;--Florence Farrell;86254;New Castle; May 22.
Mullen,Eleanor M;--Delva M. McGinnis;43889;Parkesburg; Mar.30.
Mullen,Elenora;--Mary McCarty;103954;Leetsdale;June 10.
Mullen,Elizabeth;--Rose Sweeney;155221;Phila;Aug.30.
Mullen,Ernest;--Francis Huben;156333;Altoona;Sept.20.
Mullen,Esther L;--Ethel A. Prisbie;143348;Crawford Co; Apr.9.
Mullen,Francis;--Lillian T. Gormley;153407;Phila;Sept.3.
Mullen,Gerald;--Ellen Durden;11768;Wilkes Barre;Jan 19.
Mullen,Gertrude;--Anna Daley;115492;Phila;June 27.
Mullen,Gordon M;--Martha Hele;124081;Montg.Co;July 5.
Mullen,Harold;--Mary McLaguhlin;123366;Lyc.Co;July 19.
Mullen Harry A;--Bertha M. Gibson;196305;Chester Co; Nov.6.
Mullen,Howard T;--Sadie Ruff;177915;Wyo.Co;Oct.2.
Mullen James;--Catharine Collins;23055;Dunhall;Feb.13.
Mullen James J;--Ellen C. Lady;14921;Phila;Jan.26.
Mullen,Jean E;--Elsie E. Tieter;20927; Pgh;Feb.2.
Mullen,John;--Margaret White;231459;Phila;Apr.24.
Mullen,John;--Margaret C. White;220180;Phila;Apr.24.
Mullen,John J;--Mary A. O'Leary;85229;Media;Mar.24.
Mullen,John J;--Catherine O'Donnell;95332;Phila;May 29.
Mullen,John Martin;--Elba Minor;96307;Pgh;June 3.
Mullen,John P;--Martha Clyde;221355;Phila;Oct.1.
Mullen,Joseph P;--Lillian Sullivan;115503;Phila;June 18.

Müller, Edward - Frances Schwartz - 228337
Phila. Dec. 27

Mullen,Julia M;--Catherine Murphy;223947;Phila;Nov.1.
Mullen,Linville F;--Ada B. Quillen;93345;Phila;June 3.
Mullen,Margaret E;--Florence Cronin;72922;Charler.1 Apr.12.
Mullen,Mary;--Annabel Glover;79118;Fay.May 8.
Mullen,Mary;--Mary Hoffner;187209;Phila;Sept.20.
Mullen,Mary Emma;--Millie M. Heron;31855;Phila;Feb.16.
Mullen,Mary M;--Marie A. Dougherty;219119;Phila;Dec.13.
Mullen,Mercedes M;--Anna Flaverty;88786;Sharpsburg; Apr.29.
Mullen,Patrick;--Margaret O'Donnell;132879;Pgh;Aug.3.
Mullen,Patrick F;--Cecelia Mulkerin;174303;Homestead; Oct.1.
Mullen,Pauline;--Pauline Beck;77556;Phila;Apr.30.
Mullen,Regina;--Mary Conlin;113250;Phila; July 16.
Mullen,Robert;--Margaret Kennedy;31993;Phila; Feb.16.
Mullen,Robert;--Madeline Miller;172242;Conshohocken; Sept.1.
Mullen,Rose;--Mary J. Costello;113305;Phila;July 6.
Mullen,Ruth R;--Mabel M. Moyer;123113;Hbg;July 18.
Mullen,Thomas;--Mary L'Laughlin;36254;Connellsville; Mar.24.
Mullen,Thomas;--Mary V. Brinnin;47699;Williamstown; Mar.28.
Mullen,Thomas A;--Viola Lickerhoff;136912;Altoona;Aug.3.
Mullen,Thomas W;--Sarah McCowan;191419;Alleg.Co;Nov.1.
Mullen,Wilbur E;--Nellie Johns;11220;Windber;Jan.7.
Mullen,William;--Florence Gebney;105771;Mt.Pleasant; June 22.
Mullenhauer,Robert F;--Lettie Detweiler;194258;Hansdale; July 19.
Mulleny,James;--Mary E. Quinn;127664;Luz.Co;July 15.
Muller,--;--Mary Carnny;185029;Phila;Oct.14.
Muller,--;--Minnie Kelly;193487;Johnstown;Nov.18.
Muller,--;--Mabel F. Stertzler;174415;Hamburg;Oct.3.
Muller,--;--Mabel Selling;29936;Pgh;Feb.3.
Muller,--;--Barbara Shulz;91446;Washington;May 2.
Muller,Dolores;--Celia Finkelman;49382;Pgh;Mar.20.
Muller,Dorothy L;--Mary F. Jones;81393;Ebensburg;May 5.
Muller,Emil;--Maria Kiefer;30468;Pgh;Jan.27.
Muller,Emma Anna;--Emily Leatka;134582;Phila;Aug.12.
Muller,George F;--Laura V. Naumann;224108;Phila;Nov.26.
Muller,George M;--Anna S. Kovalsick;115467;Phila;June 3.
Muller,Georges F;--Marcella Feobe;30463;Pgh;Jan.26.
Muller,Helen C;--Lizzie Mase;95255;Phila;May 23.
Muller,Helen G;--Elsie Koch;203755;Carrick;Nov.25.
Muller,Irene;--Rosie Dicai;44781;Bucks Co;Mar.18.
Muller,Ivy Gertrude;--Ivy Martin;77540;Phila;Apr.21.
Muller,John C;--Emma Lingenbach;97457;Pgh;May 7.

Lee William Muflica - Grace Irene Button
Jefferson Co. - 3537-1-19

Muller,John G;--Anna Byrne;185001;Phila;Oct.8.
Mullern,Julia;--Elizabeth Mahon;179341;Scranton;Oct.6.
Muller,Katy;--Ema Fleisch;9914;Dauphin Co;Jan.17.
Muller,Laura A;--Ada Fredericka Fenton;9305;Del.Co;Jan.1
Jan.18.
Muller,Lewis P;--Helen K;Shance;70405;Phila;Apr.14.
Muller,Marie A;--Alma Kuechtel;155307;Phila;Aug.18.
Muller,Mary A;--Mary M. Julke;216614;Pgh;Dec.25.
Muller,Mildred M;--Helen Booker;224008;Phila;Nov.26.
Muller,Sarah M;--Mary Glatz;117707;Ambridge;July 28.
Muller,William T;--Stella C. Corbett;219169;Phila;Dec.5.
Mulleronak,Eva;--Helen Segroga;205551;Alleg.Co;Dec.19.
Mullett,Robert P;--Buhl C. George;47513;Wilkinsburg;
Mar.4.
Mulley,--;--Luba Maramya;36962;Beaver Co;Jan.31.
Mullholland,Sarah A;--Mose Richie;15046;Phila;Jan.1.
Mullian,Richard;--Mary G. Kirby;95288;Phila;May 30.
Mullick,Nancy;--Mary Fidorick;197602;Scranton;Nov.13.
Mulligan,Emmett V;--Rose McCann;199000;Turtle Creek;
Sept.23.
Mulligan,Frank;--Catharine Metzger;215751;Wilkes Barre;
Dec.12.
Mulligan,Frank;--Ella Lemmon;91248;Williamsport;May 11.
Mulligan,Gerald;--Theresa Grove;169178;Luz.Co;Aug.18.
Mulligan,Gerald;--Katharine C. Wentzel;178850;Reading;
Oct.10.
Mulligan,Helen M;--Viola Sandan;228389;Phila;Dec.18.
Mulligan,Howard;--Rose Mulligan;155173;Aug.13;Phila;
Mulligan,James F;--Louella Duffy;61472;Meadville;Apr.17.
Mulligan,Jane;--Poli na;Boeune;15099;Phila;Jan.9.
Mulligan,Katharine M;--Margaret Sexton;106335;Marberth;
June 13.
Mulligan,Paul;--Katharine C. Wentzel;178849;Reading;
Oct.10.
Mulligan,Vincent;--Elizabeth King;174049;Glassport;Oct.4
Mulligan,William;--Carrie Robertson;157844;WestMd.Co;
Aug.19.
Mulligan,Winnefred;--Margaret Nichola;170496;Braddock;
Oct.26.
Mullin,--;--Anna McDevitt;113313;Phila;July 11.
Mullin,--;--Delia Kain;217076;Pgh;Dec.12.
Mullin,--;--Nellie Putts;166351;Somerset Co;Aug 17.
Mullin,Albert Jackson;--Theresa Maynes;304;Athens;Jan.1.
Mullin,Alice J;--Alice Judge;43675;Oil City;Feb.17.
Mullin,Annie;--Annie Breen;26225;Del.Co;Feb.5.
Mullin,Donald J;--Elizabeth Miller;139640;Charleori;
Aug.7.
Mullin,Dorothy A;--Isabelle M. Mullin;230534;Phila;Apr.
Apr.15.

Mullin, Helen Lucille - Nellie Pritts
16.630 1- Somerset 8/17

Millonia Andrew Jr - Maggie Stoffe. 232627. Clearfield Co. Mar 14.

Anthony Vincent

Mullin,Dorothy A;--Isabelle M. Mullin;230534;Phila; Apr.15.
Mullin,Edna M;--Mable Seibert;54393;Lehigh Co;Apr.15.
Mullin,George B;--Mary Widerer;229983;Phila;Sept.21.
Mullin,George B;--Mary Widerer;229983;Phila;Sept.21.
Mullin,George W;--Edna E. Shadel;230548;Phila;Aug.2.
Mullin,Joh ;--Margaret Amelia;78652;Braddock;May 18.
Mullin,John C;--Helen Clark;150265;W.Pittston;Aug.2.
Mullin,Joseph;--Jane McElwee;185057;Phila;Oct.14.
Mullin,Loyd L;--Edna Ashton;136244;Phila;July 29.
Mullin,Patrick;--Rose Clancy;27752;Turtle Creek;Feb.4.
Mullin,Richard;--Mary G. Kirby;95348;Phila;May 30.
Mullin,Robert L;--Bessie B. Faulkner;205015;Allegh.Co; July 4.
Mullin,Thomas J;--Helen Hoban;230330;Phila;Sept.24.
Mullin Virginia;--Joan Bales;59306;Huntingdon;March;28.
Mullin,Wanda G;--Dernetta Saylor;22159;Leetsdale;Feb.11.
Mullin,William H;--Margaret E. Rigby;219164;Phila;Dec.9.
Mullineaux,Henry D;--Ada M. Wessell;43124;Norristown; Mar.23.
Mullineaux,John H;--Ethel W. Shaw;75690;Phila;May 22.
Mullino,Mary V;--Pauline Vanello;28534;Blair Co;Feb.17.
Mullinora,George;--Mary R. Politay;142315;Elk Co;Aug.4.
Mullins,Thomas;--Ethel Watkins;202857;Carb.Co;Dec.15.
Mulliron,Donald Frank;--Lulu Frank;157541;Brookville; Sept.5.
Mullison,Fankie;--Fannie Warren;196020;Cont.Co;Nov.5.
Mullix,--;--Jessie Anderson;216028;Emsport;Mar.27.
Mullock,Lawrence;--Catherine Mullen;159213;Dunmore;Sept. Sept.29.
Mullony,Mary E;--Elizabeth Brennan;207082;Elk Co;Oct.17.
Mulloy,Anna T;--Marie Morrison;134606;Phila;Aug.13.
Mulloy,William;--May Byrne;146393;Bucks Co;July 1.
Mulls,Carl W;--Lucille;Mary Hart;19816;Erie;Feb.18.
Mully,Joseph;--Frances Domen;141848;Westmd.Co;Aug.18.
Mulock,Thomas;--Magie Tonick;68001;Wash.Co;Apr.30.
Mulone,--;--Marie Cocentino;68627;Pgh;Apr.8.
Muloney,Raymond B;--Trine Alexander;223893;Phila;Nov.17.
Mulovix,--;--Lillian Fuller;141497;Bull.Co;July 29.
Mulraney,Albert J;--Rose Reffner;55024;Cambria Co; Apr.29.
Mulrehill,Kallitta J;--Rosie Hanlehan;203564;Coraopolis; Dec.3.
Mulrial,Bessie T;--Elizabeth Wood;2109;Chester;Jan.24.
Mulritch,Robert;--Anna Glatz;101346;Emporium;June 7.
Mulrooney,Alice V;--Florence Atkinson;139372;Carbondale; June 17.
Mulroy,--;--(S.B.)--Gertrude McGlone;87735;Pottsville; May 26.

Mulroy,--;--Mary Byers;191369;Everson;Nov.7.
Mulroy,--;--Emma Swaft;140388;Everson;Aug.22.
Mulsent,--;--Mary Reperka;211507;W.Catasauqua;Sept.2.
Mulsert,Mary;--Mary Leitner;203624;Lehigh Co;Dec.11.
Mulson,Helen D;--Angeline Hemmes;35951;Clfd.Co;Feb.13.
Multer,--;--(S.B.)--Dorothy Frankenfield;171213;Beth;
Oct.9.
Multunis,Chester;--Eva Grady;63163;Alleg.Co;Apr.28.
Multzer,Joseph J;--Julia Nicholas;46361;Bethlehem;Mar.4.
Multy,Mary E;--Anna Kerman;93519;Phila;June 9.
Mulusky,Charles;--Mary Cooke;7022;Mahanoy City;Jan.25.
Muluvitch,Joseph;--Mary Golitz;48410;Westmd.Co;Mar.1.
Mulvahill,Francis;--Hollie Cullinan;221585;Phila;Oct.19.
Mulvano,Raymond;--Emma McConnaughy;197098;Rochester;
Nov.16.
Mulvaney,--;--(S.B.)--Bessie M. Minn;128443;Lanc.Co;
July 13.
Mulvaney,Annie E;--Annie Curtha;185144;Phila;Oct.17.
Mulvaney,Calvin H;--Salla P. Higgins;60064;Chester Co;
Apr.24.
Mulvaney,Dorthy L;--Wanda C. Hartle;183013;Pgh;Oct.28.
Mulvaney,Mary D;--Mary E. Mills;70467;Phila;Apr.3.
Mulvehill,Robert F;--Amelia M. Kurtz;50146;Pgh;Feb.9.
Mulvey,Catharine;--Susan English;187328;Phila;Sept.10.
Mulvey,Edward;--Mabel Stonrick;231113;Phila;Nov.11.
Mulvey,Edward;--Mabel Monrick;220334;Phila;Sept.10.
Mulvey,Patricia;--Mary H. McCormick;15153;Phila;Jan.5.
Mulvihill,Irene H;--Evelyn F. Flannery;151893;Pgh;Sept.4.
Mulvihill,William;--Kathleen Collins;136216;Phila;July
July 27.
Mulvin,Raymond L;--Anabelle Dorietz;90095;Union City;
May 20.
Mulyavisa,Vassily;--Annie Maverinka;30878;Duquesne;Mar.9.
Mulzet,--;--Theresa Schroi;16596;Allentown;Feb.11.
Muma,Thomas;--Annie Marone;185137;Phila;Oct.16.
Muman,--;--(S.B.)--Mary E. McCeary;36375;Ind.Co;Mar.17.
Muman,Everett E;--Dortha E. Pike;125009;Rochester;
July 26.
Mumaw,Myrtle M;--Margaret Rifeaberger;11610;W.Hazleton;
Jan.20.
Mumbauer,Edith;--Minnie Klemmer;25099;Bucks Co;Feb.8.
Mumbauer,Emma;--Ida M. Rosenberger;128307;Bucks Co;
July 11.
Mumbauer,Evelyn F;--Glenna Hofferan;25499;Penrsburg;
Feb.20.
Mumbauer Walter;--Rebecca Kehs;166185;Bucks Co;Aug.31.
Mumbauer,Viola P;--Marie Lemkr;87220;Bucks;May 26.
Mumbower,Ruth M;--Mary E. Shive;166159;Bucks Co;Sept.4.
Mumerovitz,Olgia;--Sofia Roszko;149548;Throop;Aug.30.

Mumford,--;--(S.B.)--Ellen J. Benninger;18505;Jeff.Co;
Feb.8.
Mumford,Arthur F;--Carrie Brough;124504;Leb.Co;July 2.
Mumford,Clarence R;--Bessie S. Peters;48569;York;Mar.11.
Mumford,Elmer E;--Minie Hess;84335;Lebanon;May 14.
Mumford,Helen A;--Lula Reed;140598;Cameron Co;Aug.19.
Mumford,Hugh D;--Goldie Kalonia;99825;Crawford Co;June 15
Mumford,Margaret A;--Stella Eberfell;153379;Phila;Sept.5
Mumford,Robert;--Sallie Williams;75715;Phila;May 8.
Mumford,Robert C;--Mary E. Ferrigen;120044;Chester;
July 3.
Mumford,Theda K;--Wesley F. Collins;155158;Phila;Aug.17.
Mumfort,Ruth E;--Mary Amon;43114;Mercer Co;Mar.8.
Mumma,Lloyd (S.B .)--Sadie Noll;146622;Palmyra;Aug.26.
Mumma,--;--Cuen Farnesworth;160723;Ind.Co;Sept.27.
Mumma,--;--Mabel Zolinger;151826;Pgh;Sept.21.
Mumma,--;--Leona R. Fichel;150925;York;Aug.7.
Mumma,Anna;--Lillie M. Mosler;59125;Dauphin Co;Apr.28.
Mumma,Catharine C;--Catharine M. Rausch;142158;Daup.Co;
Aug.15.
Mumma,Elsie I;--Elsie S. Bomgardner;102775;Hummelstown;
June 11.
Mumma,Elva M;--Miriam E. Sperla;132025;York;July 31.
Mumma,Estalene M;--Lilian Myrtle Bingham;83521;Johnstown
May 1.
Mumma,Evelyn Louise;--Minnie R. Rohrbaugh;29467;York;
Feb25.
Mumma,George L;--Marian Dean;102884;Hbg;June 12.
Mumma,Hazel B;--Bessie M. Stokes;105266;Lanc.Co;June 13.
Mumma,James B;--Anna Ames;18569;Columbia;Feb.24.
Mumma,Marion M;--Elsie S. Bomgardner;102776;Hummelstown;
June 11.
Mumma,Mary;--Ethel Wagner;189828;Conyngham;Nov.6.
Mumma,Mary E;--Katherine Jenkins;40573;Lock Haven;Feb.25
Mumma,Ruth C;--Katie Hoover;208834;Lanc.Co;Dec.19.
Mumma,Ruth M;--Irene Bowers;95339;Phila;May 20.
Mumma,Stanley,E;--Emma Echternacht;22417;Lancaster;
Feb.27.
Mummacco,Herbert C;--Mary A. Webb;61780;Mount Joy;Apr.21
Mummaw,Jane;Cp--Ellen Bicking;119481;Conyngham;July 23.
Mumma,Lavern;--Iva Williams;124353;Lanc.Co;July 22.
Mummy,--;--Rhetta Sponhover;195043;Juniata Co;Nov.12.
Mummert,--;--Minnie Lois;103350;Hanover;June 16.
Mummert,--;--Lillie A. Renold;59666;York Co;Apr.2.
Mummert,--;--Mabel M. Lau;83347;Hanover;May 29.
Mummert,--;--Esta Hildasin;21578;York Co;Feb.16.
Mummert,Beulah E;--Beulah Dubbs;89845;York;May 31.
Mummert,Catherine S;--Alice E. Swamley;84597;York;May
May 22.
Mummert,Clare M;--Bertie A. Peterman;188362;Adams.Co;
Nov.15.

Hummert,Clare H;--Hertie A. Peterman;188362;Adams.Co; Nov.15.
Hummert,Francis;--Edna Sauers;161733;Hanover;Sept.28.
Hummert,George H;--Elsie M. Stambaugh;8 4594;York; May 8.
Hummert,Gladys B;--Helen R. Boyer;216454;York;Nov.26.
Hummert,Goldie V;--Edith Kieffer; 226343;Frank.Co; Dec.23.
Hummert,Helen I;--Sarah A. Houl;143797;York Co;Aug.22.
Hummert,Mary E;--Bessie Griffith;155209;Phila;Aug.27.
Hummert,Mary G;--Katherine M. Funk;124 815;McSherrystown;July 13.
Hummey,William C;--Mary Robison;54029;Altoona;Apr.7.
Hummy,Roy;--Bertha M. Schneck;35296;Northampton Co; Mar.18.
Humock,George;--Mary Timko;173947;Forest City;Oct.10.
Humper,Benj Royce;--Pauline Gring;79399;Perry;May 17.
Humper,Betty;--Claire Irving;151067;Perry;Co;Aug.22.
Humper,George;--Elsie M. Berrier;1484;Perry Co;Jan.25.
Humper,Jane;--Barbara Hertzler;80054;Carlisle;May 5.
Humper,Mary;--Ruth Joe;17689;Burnham;Feb.25.
Humper,Paul E;--Cleo Diehl;58496;Gettysburg;Apr.15.
Humper,Westley B;--Carolyn Minnick;40886;Lewistown; Feb.12.
Humruck,Mary;--Lizzie Lemes;6304;McKeesport;Jan.1.
Hunaciello,Pietro;--Carmela Sopergoli;51597;Phila; Mar.19.
Hunas,--;--Maka Merooch;84627;Liberty Bor; Apr.8.
Hunat,Thomas J;--Rose McGanty;99899;Chester;June 6.
Hunce,Charles C;--Rachel Rosa;204 748;Wash.Co;Nov.20.
Hunce,James M;--Minnie B. Fife;48351;Washington;Mar.27.
Huncer,--;--Anna Uritzen;124957;McKeesport;July 2.
Hunch,--;--Mary Kepp;205864;Erie;Dec.18.
Hunch,Eva M;--Eva Tambold;219221;Phila;Dec.14.
Hunch,John C;--Maira A. Hertens;120678;Charleroi;June 21
Hunchal,Anna C;--Anna C. Carbaugh;29486;York;Feb.1.
Hunchini,Gurino;--Felmano Calistra;110894;Luz.Co;June 1.
Huncy,--;--Ina G. Hank;88190;Clarion;May 8.
Huncy,John T;--Mary B. Flynn;148868;S.Bethlehem;Aug.5.
Hunczenski,Theresa;--Mary Burhardt;176025;Latrobe; Oct.15.
Hundati,Carrie;--Hundati,Carrie;124754;Mont.Co;July 15.
Hundaviohl,--;--Anna Mensch;62501;Erie;Co;Apr.26.
Hundell,Albert H;--Agnes E. Hundell;221475;Phila;Oct.30.
Hundell,Edwin P;--Elizabeth Patton;216150;Wash.Dec.29.
Hundell,Edwin T;--Florence M. Stump;44489;Reading; Mar.21.
Hundell,Kathryn V;--Kathryn Maker;31828;Phila;Feb.1.
Hundell,Richard A;--Rosetta Dietrick;200280;Wash.Nov.27.

Mundell,Richard A;--Rosetta Dietrick;200280;Wash.Nov.27.
Mundenevicz,Wanda;--Emile Mroczkoski;107586;Reading;
June 29.
Mundes,--;--(S.B.)--Lizzie J. Heiland;20192;E.Prospect;
Feb.13.
Mundes,Eugene O;--Reedi M. Oleviler;20194;York Co;Feb.19
Mundie,James;--Sarah A. Mundie;210417;McAdoo;Dec.28.
Mundis,Arthur J;--Hazel Sites;174027;Adams.Co;Oct.7.
Mundis,Emery A;--Edna Fisher;204528;Columbia;Nov.23.
Mundis,Ethel P;--Fannie Sipe;58837;York Co;Apr.6.
Mundkanhi,Adam;--Mary Migchouska;211203;Nanticoke;Dec.31
Mundolo,Francis M;--Mary Ritz;140084;Fay.Co;Aug.22.
Mundorf,Helen (S.B.)--Lorena Seachrist;192757;Blair;Co;
Nov.2.
Mundorf,Fannie;--Martha Behmer;193982;Lititz;Sept.23.
Mundorf,Kathleen;--Jane McDonald;148544;Sharon;Aug.21.
Mundorff,Addie L;--Emma M. Shultz;108742;Dauphin;June 30
Mundorff,Jane E;--Elizabeth M. Long;82380;Gettysburg;
May 22.
Munduzo,--;--Theresa Yacobet;177290;M.Braddock;Oct.26.
Mundy,--;--Marie Mosser;151894;Pgh;Sept.4.
Mundy,--;--Georgina Coady;167181;Smithport;Sept.10.
Mundy,Donald;--Eliza Barr;179678;S.Fork;Oct.9.
Mundy,Gertrude;--Lucy Raub;212340;Plymouth;Dec.30.
Mundy,Isabella M;--Laura L. Gibson;48187;Lycom.Co;
Mar.27.
Mundy,Jane;--Nora Deigeau;28877;Wilkes Barre;Feb.18.
Mundy,John;--Catherine Connaughton;94063;Phila;Apr.15.
Mundy,Tilly M;--Olive V. Travers;155184;Phila;Aug.26.
Muney,--;--Susan McGuckin;96246;Pgh;June 17.
Munford,Florence V;--Elsie Schaediger;31854;Phila;Feb.19
Munger,Robert E;--Neva Flanigan;150826;Erie;Sept.11.
Mungoos,Louie;--Antonio;Boss;190599;Ind.Co;Nov.12.
Mungovan,--;--Mary Daly;210796;Midland;Dec. 7.
Munhall,John H;--Margaret Howard;50147;Pgh;Feb.9.
Munic,Eliska;--Marie Gerrat;132866;Pgh;Aug.31.
Municci,Georanno G;--Philemena Buccio;124006;Lansdale;
July 23.
Munich,--;--Marguerite Rickard;166701;Lehigh Co;Sept.17.
Munie,--;--Minnie Dicking;82234;Luz.Co;May 5.
Muniecki,Paul;--Antonnia Stolega;84639;Montgomery;May 7.
Munion,William H;--Henrietta P. Miller;224002;Phila;Nov.
Nov.22.
Munion,William H;--Tillah L. Milliken;230694;Alleg.Co;
May 1.
Munit,Domenica;--Luiches Argo;58638;Indiana Co;Mar.12.
Munis,Mary;--Angelina Lopez;103227;North'd;June 16.
Munk,--;--Lena Nelson;11950;Warren;Jan.11.

munro Harold Eugene - Jennie M. Keffer.
230225 - Clinton Co. June 22 -

Kunkacs,Iren;--Esther Angyal;214241;Bethlehem;Dec.11.
Kunkatchie,Joseph;--Daisy Vannaukes;206487;Freeland; Dec.23.
Kunkenbeck,Barbara J;--Elizabeth Hefterick;223956;Phila; Nov.7.
Kunkilevitch,--;--Olga Kutranitz;149551;Lehigh Co;Aug.22.
Kunko,Andy;--Zuska Galo;40016;Johnstown;Mar.19.
Kunkotchie,Steve;--Julia Slizar;11133;Vintondale;Jan.3.
Kunley,--;--(S.B.)--Isabella McHale;156444;Archbald; Sept.14.
Kunley,--;--Hattie Rohmann;96275;Pgh;June 20.
Kunley,--;--Margaret Cawley;34122;Archbald;Mar.3.
Kunley,Catherine;--Catherine Morris;211827;Old Forge; Dec.9.
Kunley,Catherine;--Johana Dee;226977;Vinton;Nov.10.
Kunley,Eugene;--Mary Murry;90951;Vinton;May 12.
Kunley,James J;--Sarah M. Boyler;161498;Hazleton;Sept.17
Kunley,Julia;--Sadie Clark;47811;Vinton;Mar.28.
Kunley,Mary;--Bridget Malarkey;10456;Shenandoah;Jan.28.
Kunley,Mary G;--Nellie O'Connor;131241;Vinton;July 25.
Kunn,--;--Anna L. Banner;160824;Galeton;Sept.27/
Kunn,Elsie;--Maude Kunn;197947;Bradford Co;Oct.26.
Kunn,Suzanne;--Mildred Bessonnette;70347;Phila;Apr.30.
Kunnich,Rhe E;--Kathryn Deiner;104212;Lancaster;June 10.
Kunnion,Marian A;--Alice A. Davis;219230;Phila;Dec.15.
Kunno,Dominico;--Verginie Scarpa;23201;Meadville;Feb.5.
Kunro,Robert;--Ruth Semler;122655;Girard;July 26.
Kunro,Roderick;--Cardlyn C. Vogt;143087;Montg.Co;Aug.5.
Kunroe,--;--Bridget Sullivan;149525;Lack.Co;Aug.17.
Kunroe,Alexander;--Jeanette K. Browse;146354;Alleg.Co; Aug.3.
Kunroe,Clarence H;--Dora Enfield;111395;York;June 30.
Kunroe,Margaret O;--Grace Flaharty;172155;Columbia; Oct.29.
Kunsch,Adrion A;--Margaret Moore;137495;Bellevue;Aug.11.
Kunsch,Margaret F;--Margaret Moore;137496;Bellevue;Aug. Aug.11.
Kunsch,Teressa;--Teressa Steple;225365;Butler;Oct.20.
Kunsel,Dorris H;--Eva Williams;66578;Erie;Co;Apr.13.
Kunsell,Raymond F;--Lillie Callahan;Williamsport;67822; Mar.7.
Kunson,--;--(S.B.)--Mary Johnson;200465;McKeesport;Nov.2
Kunsey,--;--Carnella Johnson;199120;Uniontown;Nov.30.
Kunsforth,Lillian;--Lillian Soudard;124862 ;McKeesport; July 23.
Kunshower,--;--(S.B.)--Ella M. Lecser;44519;Readin ; Mar.19.
Kunshower,--;--Charlotte Bell;149792;Tall;Aug.5.
Kunshower,John S;--Elizabeth Stauffer;197504;Royersford; Oct.10.

Munton Alexander J. toth monongalia
5-19-18
85796-18

Murani, Stella - A. Kumorkiewez - 10/1 - Westmid Co - 182022

Muracca, Anthony - Angelin Vizzas 233231
Duquesne Feb 13

Isabelle Norma Mudio - J. Chiappetta - 11-17-18 - Beaver Falls
189095-18

Murafka Angeline - Marie Garbek -
119332 - Somerset Co. June 24 -

Muranski, Charles Peter - Mary Dubarski - 110838
Luzerne Co - June 11

Munshower,John S;--Elizabeth Stauffer;197504;Royersford; Oct.10.
Munshower,Ruth;--Marcella Willard;138152;Ind.Co;Aug.8.
Munshower,Ruth L;--Hannah M. D. Ridinger;103951;Adams Co;June 3.
Munshull,--;--Lizzie Jones;65727;Mercer Co;Apr.22.
Munsie,Dorothy;--Mary Pancost;63875;Pittston;Apr.15.
Munsinger,Arthur;--Anna Lunberg;13013;Pgh;Jan.4.
Munsinger,Elizabeth;--Teresa Shultzhise;194162;Lebanon; Nov.10.
Munsinger,Ruth;--Theresa Hafner;49884;Pgh;Jan.31.
Munson,Carrie J;--Emma A. Berkheimer;125670;Milton; July 6.
Munson,Dorthy;--Mildred Morrow;54463;Potter Co;Apr.6.
Munsnn,George W;--Anna M. Beckley;23558;Milton;Feb.8.
Munson,Vera E;--Gertrude Stahlschmidt;70311;Phila;Apr.6.
Munson,Virginia;--Helen Hughes;216245;Westmd.Co;Nov.23.
Munster,--;--Rose Marcko;42263;Mineraville;Mar.18.
Munto,Salvatore;--Olive Ramoncelli;219109;Phila;Dec.21.
Muntz,Jermott;--Florence Miller;64304;Reading;Apr.7.
Muntz,Mildred;--Katie Helfenstein;155296;Phila;Aug.19.
Muntzer,Frederick A;--Margaret Chelins;185142;Phila; Oct.5.
Muny,--;--Alice Kirkpatrick;230129;Patterson Hghts; Dec.5.
Muny,Elsie M;--Ottilo Martin;116718;Pgh;July 4.
Munyan,Winifred H;--Emma Faisst;228445;Phila;Dec.21.
Munyer,Keneth Sp;--Edith Dupont;24193;Erie;Co;Feb.5.
Munz,Rose M;--Elizabeth L. Lehner;158026;Carrick;Sept.19
Munzel,Rose;--Rose Geiges;221414;Phila;Oct.29.
Munzula,Lizzie;--Annie Yenshu;61103;McKeesport;Apr.7.
Munnihill,Thomas J;--Irene L. Fawcett;28495;Whitaker; Feb.18.
Muollo,Leonard;--Mariana Monsel;98865;Cambria;June 12.
Mura,Anbella;--Mary Mellelo;174159;Galeton;Oct.20.
Mura,Gertrude;--Mary Phillips;207373;Clfd.Co;Dec.18.
Muracco,--;--Angelino Mactroanne;212637;Rankin;Dec.6.
Murach,Helen;--Sophia Macarowski;29103;Conshohocken; Feb.26.
Muraglin,Theresa;--Amolia Leone;221345;Phila;Oct.29.
Muranko,Ruth E;--Adeline Matyscik;80547;Scranton;May 30.
Murano,Mary;--Anna Danzo;70494;Phila;Apr.1.
Muranski,Edward;--Sophie Ziemkowski;115490;Phila;June 28
Muranski,Janok;--Anna Ripinska;227576;Phila;Oct.13.
Muranyi,Joseph;--Theresa Franczi;116755;Pgh;July 15.
Muraska,Mary;--Valerya Krasinska;101500;Erie;June 24.
Muraskey,Edward;--Bella Makaskey;90576;Windber;Apr.17.
Muraski,Bernard;--Valentyna Muraska;3269;Erie;Jan.2.

Murawski, Charles Peter - Mary
Durburski, 110838 Luz. Co., June 11.
Edward A. Murawski - Sophie Zierkowski - 7-28-18
CO#51-115490-18

Murato,--;--Leaubein Compani;21301;Ind.Co;Feb.8.
Murato,--;--Leisbant Compani;21302;Ind.Co;Feb.8.
Muratore,Maria C;--Antonetta Lucas;31992;Phila;Feb.13.
Muratore,Victorio;Co;--Carmella Lametta;113097;Phila;
July 16.
Muratore,Victorio C;--Carmella;Lametta;113097;Phila;
July 16.
Muraveskic,Charles I;--Eva Steibel;187200;Phila;Sept.27.
Murawosky,~~Ulenora~~ VICTORIA;--Veronika Czalinska;175608;Kulpmont;
Oct.25.
Murawski,Amelia;--Michilena Gmerek;207353;Clfd.Co;Oct.22.
Murawski,Janina;--Josephine Dumerada;223838;Phila;Nov.19
Murawski,Mary;--Anna Maras;121852;Erie;July 22.
Murawski,Mary;--Julia Jwas;53367;Phila;Feb.21.
Murawski,Mary;--Mary Rakoska;46207;Northd.Co;Mar.24.
Murawski,Pearl;--Maggie Jodz;29955;Pgh;Feb.9.
Murawsky,Anna;--Jaga Piacecki;100607;Duryea;June 19.
Murayka,John;--Mary Kanai;144078;McKees Rocks;June 21.
Murbaugh,Thomas;--Catharine Elwood;202394;Del.Co;Dec.13.
Murchew,Felix;--Pauline Holanka;61609;Fay.Co;Apg.15.
Murcinte,Catherine;--;--;--;168056;Uniontown;Sept.8.
Murck,Clayton E;--Lena Banks;43622;Oakland;Mar.8.
Murdach,Margaret;--Angelo;Congei;229200;Washington Co;
Aug.12.
Murdis,Geraldine R;--Elsie M. Reigart;91637;York;May 9.
Murdoch,James B;--Mary Morrison;187222;Phila;Sept.12.
Murdoch,James B;--Mary Morrison;187222;Phila;Sept.12.
Murdoch,Jean M;--Stella M. Lucot;55848;Alleg.Co;Apr.24.
Murdock,--;--(S.B.)--Stella Nevers;159084;DuBois;Sept.19
Murdock,--;--(S.B.)--Isabella Hodges;143844;Montg.Co;
Aug.31.
Murdock,--;--Arley Montgomery;211022;New Castle;Dec.3.
Murdock,--;--Kate Kelly;100457;Washington;June 17.
Murdock,--;--Lucy E. Freeman;82325;Venango Co;May 24.
Murdock,--;--Katherine Toy;126531;Lawrence Co;June 26.
Murdock,Dean G;--Mary Murdock;20385;Fountain Hill;Feb.3.
Murdock,Ellwood;--Margaret Lehman;33432;Phila;Jan.27.
Murdock,Emily S;--Anna Shoder;187355;Phila;Sept.24.
Murdock,Euphenia C;--Euphenia Taylor;15018;Phila;Jan.2.
Murdock,Eva V;--Clara Huber;102612;Alleg;June 13.
Murdock,Frances E;--Jessie Lillian Wheeler;37707;Erie;
Mar.12.
Murdock,Franc s;--Ella Wasalefskes;66144;Shenandoah;Apr.
Apr.8.
Murdock,Harry;--Mary N. Marshall;223889;Phila;Nov.19.
Murdock,Ina M;--Lowell Stout;118304;Auburn;July 29.
Murdock,Joseph S;--Mary N. Kniseley;165444;Mt.Marion;
Sept.5.

Murdock, Ruth - Esther Farquahar - 232734
Phila Dec. 4

Murgia, Joseph Anthony 108847-18
Paula Macri 6-11-18 Summerville

9-8-69 Muris, George Wm. - Julia Sandor
D-242421-18 Beaver Co. 2-22-18

Murdock,Robert;--Irene Parfitt;130080;Westmd.Co;July 5.
Murdock,Roger E;--Carrie Hughes;44827;Clinton Co;Mar.3.
Murdock,Virginia E;--Caroline V. Yeager;20405;Forty Fort;Feb.2.
Murdock,Virginia H;--Catherine Martin;12958;Pgh;Jan.17.
Murdock,William C;--Nina Gould;189697;Somerset Co;Nov.14
Murdock,William R;--Lois Richardson;151873;Pgh;Sept.7.
Murdor,Mock F;--Burn Gorni;134595;Phila;Aug.18.
Murdorf,--;--(S.B.)--Mattie Stewart;39412;Hbg;Mar.31.
Murdorf,Charles L;--Ada Coy;131164;Waynesboro;July 4.
Murdrat,--;--Mary Yaho;174817;Ind.Co;Sept.2.
Murdrick,--;--Kate Minkes;223688;Phila;Nov.13.
Murduck,Epherina;--Irene McClurg;227395;Phila;Aug.6.
Murdy,James W;--Nellie M. Marley;49390;Pgh;Mar.18.
Murdza,Helene;--Verna Uhrin;84681;Marion Hghts;Mar.10.
Mureko,Maria;--Verona Arendas;38385;Farrell;Mar.2.
Murello,Antinnio;--Mary Pusateri;49437;Pgh;Mar.10.
Mureo,Vincenzia;--Angelina Camparo;219224;Phila;Dec.12.
Murf,--;--Julie Polack;229867;Etna;Aug.25.
Murfit,Mary E;--Alice Packard;156716;Ambler;Aug.8.
Murgett,Clarence G;--Lucy Mutton;115512;Phila;June 28.
Murgie,Philip;--Mary Murgie;16155;Ambridge;Feb.17.
Murgitroyde,George E;--Amy Cambidge;187241;Phila;Sept.17
Murgitto,Ralph;--Maria T. Grande;224058;Phila;Nov.18.
Murhamer,David D;-- Marion Lindsay;18883;Duquesne;Feb.9.
Murhamer,John L;--Ellen Tyson;79492;Washington;May 7.
Myri,Colette H;--Susan M. McClellan;156274;Altoona; Sept.13.
Muri,Leo P;--Gertrude C. O'Shea;156285;Altoona;Sept.17.
Muric,Paul;--Martha Muric;38968;Westmd.Co;Mar.5.
Murich,Margaret J;--Esther A. Sanger;138192;Jeff.Co; Aug.8.
Muricha,Mary;--Mary Briechen;3079;Ellsworth;Jan.27.
Murikin,Stephen;--Mary Bojaviska;78326;Allentown;May 21.
Murin,Francis E;--Nellie Gubrisewsky;180712;Alleg.Co; Oct.2.
Murin,John;--Marie Kastik;142845;Johnstown;Aug.25.
Murin,Olha;--Helena Tlozyn;99925;Chester;June 12.
Murison,Dorothey E;--Hester E. Redmonde;23539;Mercer; Jan.17.
Murits,Margarete H;--Theresia Gicek;30011;Pgh;Feb.24.
Murkley,Roy;--Savilla Tompkins;216001;W.Cohsho;Dec.1.
Murlatt,--;--Bessie Bitner;174628;Hbg;Oct.17.
Murley,Josephine;--Ester Pheasant;174763;Huntg.Sept.25.
Murman,Steven;--Susie Jahasz;11236;Windber;Jan.13.
Murmelstein,Morris;--Fannie Freilick;15136;Phila;Jan.7.
Murnane,Edward;--Katharine Clark;136174;Phila;July 26.
Murner,Roy E;--Nellie M. Allen;87941;Washington;Apr.1.

Murocco Anthony – Angelene Bezza

2 33 2 31 Duquesne Feb 13

Louis Francis

Muro,Arneate;--Litizia Scote;199511;Wilmerding;Nov.27.
Muro,Frank;--Annie Budash;66774;Throop;Mar.16.
Murockousky,Edward;--Baronsky Utadistava;81219;Ellsworth May 15.
Murone,Giuseppe;--Canalera Pariae;155199;Phila;Aug.31.
Muros,--;--Mary Petuk;147727;Scranton;Aug.12.
Murovany,Sophe;--Mastazija Plumenna;200000;W. Barre; Nov.25.
Murovski,Edward;--Mary Kladzeska;86279;New Castle;May 30
Murphey,Jane E;--Bulah E. Lavery;54986;Butler;Jan.15.
Murphie,Raymond;--Bessie Carto;73063;Pgh;Mar.22.
Murphy,--;--(S.B.)--Julia Kurtz;47181;NorThumb.Co;Mar.27
Murphy,--;--(S.B.)--Ellen Hammill;49386;Pgh;Mar.21.
Murphy,--;--(S.B.)--Maude Jackel;184965;Phila;Oct.11.
Murphy,--;--(S.B.)--Mary Franklin;81253;East Pgh;May 7.
Murphy,--;--(S.B.)--Ellen Murphy;225919;Greensburg;Oct.2 Oct.27.
Murphy,--;--(S.B.)--E. Ruth Rooney;175837;Lanc.Co;Oct. Oct.16.
Murphy,--;--Eva Grogan;75747;Phila;May 7.
Murphy,--;--Isabel W. Hegerty;91371;Warren;May 27.
Murphy,--;--Elizabeth B. Culler;103636;Johnstown;June 28
Murphy,--;--Anna Murphy;93315;Phila;June 13.
Murphy,--;--Mary McClevalin;101015;Sullivan Co;June 16.
Murphy,--;--Stella Bluhm;181832;Emsport;Oct.8.
Murphy,--;--Ethel Gearry;203123;Bradford;Dec.21.
Murphy,--;--Elizabeth Gallagher;182980;Pgh;Oct.19.
Murphy,--;--Gertrude E. Currie;182993;Pgh;Oct.23.
Murphy,--;--Madaline Pluehr;160847;Girardville;Sept.27.
Murphy,--;--Edna E. Rose;160763;Greenville;Sept.7.
Murphy,--;--Bessie Murphy;160440;Fountain Hill;Sept.4.
Murphy,--;--Mary O'Malley;155161;Phila;Aug.11.
Murphy,--;--Elizabeth Mc.Murphy;138145;Blairsville; Aug.3.
Murphy,--;--Clar Bentman;179064;Scalp Level;Oct.19.
Murphy,--;--Anna Alsen;221358;Phila;Oct.26.
Murphy,--;--Mary E. Flynn;223931;Phila;Nov.12.
Murphy,--;--Rose Hecker;190090;Camb.Co;Oct.7.
Murphy,--;--Mary O'Brien;210833;N.Braddock;Dec.29.
Murphy,--;--Louvada Moore;188960;Bellevue;Oct.28.
Murphy,--;--Annie Lavlovi;204801;Wash.Co;Oct.23.
Murphy,--;--Hazel Moon;39520;Hazleton;Mar.6.
Murphy,56133;Centralia;Apr.7;Josephine Murphy.
Murphy,--;--Josephine Murphy;56133;Centralia;Apr.7.
Murphy, --;--Nora Murphy;142047;Alleg.Co;July 2.
Murphy,--;--Helen Staniger;140610;Clarion Co;Aug.31.
Murphy,--;--Ella M. Winters;82174;Fay.Co;May 6.
Murphy,--;--Elizabeth Settle;116689;Pgh;July 21.

Murphy,--;- -Rose Boley;116653;Pgh;July 27.
Murphy,--;--Burdell Jaunt;5148;Kittanning;Jan.25.
Murphy,--;--Marie Chassaneau;124047;Kane;July 11.
Murphy,--;--Mary Richardson;147717;Scranton;Aug.17.
Murphy,--p--Christine Hower;61662;Fay.Co;Mar.22.
Murphy,--;--Erma Walters;38947;Westmd.Co;Mar.28.
Murphy,--;--Sadie E. Huliban;141755;Gilberton;Aug.16.
Murphy,--;--Nora Mahoney;12993;Pgh;Jan.11.
Murphy,--;--Blanche Baldoff;49362;Pgh;Mar.26.
Murphy,--;--Susie Collins;53307;Phila;Feb.27.
Murphy,--;--Delia Lee;73173;Pgh;May 4.
Murphy,--;--Mary Wagner;193267;Hanover;Nov.6.
Murphy,Agnes;--Teresa McGee;231631;Scranton;Sept.4.
Murphy,Alice;--Catherine Glendenning;47901;Wilkes Barre; Mar.2.
Murphy,Alice R;--Lay Palmer;205709;Emporium;Dec.16.
Murphy,Alma L;--Emma Lilley;212600;Fay.Co;Aug.21.
Murphy,Amelia;--Concelia;Merino;67039;Windber;Apr.29.
Murphy,Anna;--Mary McGowan;79299;Bridgeport;May 29.
Murphy,Anna;--Catherine Shearer;196031;Norristown;Au .13.
Murphy,Anna;--Anna E. Sullivan;60161;Montg.Co;Apr.16.
Murphy,Anna M;--Veronica R. Walcroft;151924;Pgh;Sept.20.
Murphy,Anthony P;--Mary Ellen Hand;16369;Altoona;Feb.26.
Murphy,Arnita E;--Dorothy M. Kindig;155219;Phila;Aug.29.
Murphy,Bart;--Anna Fisher;72359;Phila;Mar.28.
Murphy,Bernard;--Mary J. Farrell;115402;Phila;June 20.
Murphy,Bernice L;--Kathryn M. Echard;126918;Westmd.Co; June 28.
Murphy,Betty C;--Charlotte Murphy;97974;Altoona;June 14.
Murphy,Canice;--Mary Conmly;184924;Phila;Oct.11.
Murphy,Catharine;--Mabel Bollen;231496;Phila;July 4.
Murphy,Catherine;--Anna --;--70412;Phila;Apr.14.
Murphy,Catherine;--Catherine Haggerty;64857;Scranton; Apr.23.
Murphy,Catherine M;--Carolina Hunter;228383;Phila;Dec.11
Murphy,Catherine M;--Rose Morgan;151854;Pgh;Sept.24.
Murphy,Cecial;--Margaret Schertzinger;197895;Swissvale; Oct.29.
Murphy,Cecilia M;--Gertrude K. Casnet;219200;Phila; Dec.1 Dec.10.
Murphy,Charles E;--Catharine J. McCullough;219033;Phila; Dec.21.
Murphy,Cornelius;--Dehlia Haney;181099;Schuyl.Co;Oct.7.
Murphy,Daniel;--Mabel Bollen;231498;Phila; July 4.
Murphy,Dorotea;--Margaret Dinsmore;134655;Phila; Aug.12.
Murphy,Dorothy E;--Elizabeth D. Rogers;227582;Phila;Oct. Oct.1.
Murphy,Edith M;--Isabel Matlack;187232;Phila;Sept.23.

Adopt
Eugene Martin Murphy - Edith B. Myers -
Perry Co - 151076 - 7 - 21.

Murphy,Edna;--Margaret McElroy;187267;Phila;Sept.14.
Murphy,Edward;--Margaret Kane;219121;Phila;Dec28.
Murphy,Edward;--Margarite Jones;44065;Plymouth;Mar.14.
Murphy,Edward;--Gertrude Fahney;14962;Phila;Jan.6.
Murphy,Edward;--Celia Collins;221431;Phila;Oct.14.
Murphy,Edward;--Charlotte Sunday;64987;Scranton;Mar.14.
Murphy,Edward A;--Alice M. Cormley;182916;Pgh;Oct.3.
Murphy,Edward J;--Mary T. Murphy;219211;Phila;Dec.24.
Murphy,Eileen M;--Mary Welsh;68689;Pgh;Apr.11.
Murphy,Eleanore J;--Christine M. Lang;68861;Pgh;Apr.20.
Murphy,Elizabeth;--Grace A. McMichol;93449;Phila;June 22.
Murphy,Elizabeth;--Ethel G. Seward;227572;Phila;Oct.4.
Murphy,Elizabeth;--Marie Ginley;18515;Carbondale;Feb.21.
Murphy,Elizabeth A;--Josephine McKee;31786;Phila;Feb.18.
Murphy,Elizabeth M;--Elizabeth McCormack;132863;Pgh;Aug. Aug.30.
Murphy,Elizabeth M;--Anna L. Donahue;203221;Bethlehem; Dec.3.
Murphy,Elizabeth M;--Elizabeth M. McCarthy;153280;Phila; Sept.10.
Murphy,Ethel R;--Bessie E. Griggs;115431;Phila;June 18.
Murphy,Firman J;--Leo A. Squires;191849;Erie;Oct.31.
Murphy,Florence;--Francis Miller;155102;Phila;Aug.29.
Murphy,Florence E;--Catherine Lamb;206767;Girard;Dec.15.
Murphy,Frances;--Frances A. Webb;64850;Scranton;Apr.20.
Murphy,Francis; J;--Ruth T. Blackhurst;75774;Phila;May 1 May 18.
Murphy,Franc s J;--Rose A. Kelly;224100;Phila;Nov.14.
Murphy,Francis J;--Thressa Figlestahler;51615;Phila; Mar.5.
Murphy,Frederick F;--Cleo Gallagher;170365;Bedford;Sept. Sept.25.
Murphy,Fredrick H;--Nellie E. Dippell;37091;Darby;Mar.8.
Murphy,Genevieve;--Mary Clark;113230;Phila;July 4.
Murphy,Genevieve;--Georgette Smith;95251;Phila;May 29.
Murphy,George;--Sylvia O. Herbert;12980;Pgh;Jan.14.
Murphy,George R;--Eva M. Kelly;81410;Emporium;May 25.
Murphy,Gerald V;--Mary L. Button;216089;Wellsboro;Dec. 10
Murphy,Geraldine;--Clara Horan;38229;Bradford;Mar.19.
Murphy,Geraldine M;--Sarah Harter;153254;Phila;Sept.8.
Murphy,Gertrude R;--Berulla Grace Mohunle;851;Beaver Falls;Jan.13.
Murphy,Gilbert;--Anna O'Neil;156863;Bellevue;Feb.10.
Murphy,Gladys R;--Lavina Smith;203770;Cambria Co;Oct.10.
Murphy,Harry;--Bernite Byard;78227;Chester Co;May 18.
Murphy,Harry;--Sadie E. Hulitan;141759;Gilberton;June June 30.
Murphy,Helen;--Alma M. Singer;184939;Phila;Oct.4.

Jean Haville

Murphy,Helen;--Rose O'Brine;122769;Gilberton;July 7.
Murphy,Helen;--Mary Murphy;--14933;Phila;Jan.27.
Murphy,Helen;--Murphy,Helen;Catherine
Murphy,Helen;--Margaret M. Cleary;72319;Phila;Mar.20.
Murphy,Helen D;--Margaret Dodds;51596;Phila;Mar.12.
Murphy,Helen V;--Pearl Hackes;132871;Pgh;Aug.2.
Murphy,Henery;--Elizabeth Quinn;113330;Phila;July 13.
Murphy,Henry;--Katie Bailey;109368;Shenandoah;June 13.
Murphy,James;--Laude Horne;168054;Uniontown;Sept.9.
Murphy,James;--Helen M. McCarthy;188958;Bellevue;Oct.10.
Murphy,James;--Anna F. Finn;80417;Luz.Co;May 7.
Murphy,James;--Helen M. Horn;219826;Phila;Dec.9.
Murphy,James;--Madeline Leahy;126693;Morris;July 17.
Murphy,James E;--Mary Donohue;77515;Phila;Apr.7.
Murphy,James J;--Cathrine Carey;134718;Phila;Aug.5.
Murphy,Jennette A;--Catherine Guillian;93374;Phila;June
June 15.
Murphy,Jesse E;--Laura Mason;120336;Greene Co;July 12.
Murphy,John;--Rose Mcantee;95304;Phila;May 14.
Murphy,John;--Katherine Walsh;31956;Phila;Feb.6.
Murphy,John;--Florence Fraim;223917;Phila;Nov.9.
Murphy,John;--Catharine Roach;221464;Phila;Oct.31.
Murphy,John;--Mary Kendall;153300;Phila;Sept.8.
Murphy,John J;--Lucinda Peakland;59036;Cambria Co;Apr.
Apr.15.
Murphy,John P;--Gertrude Schick;187185;Phila;Sept.23.
Murphy,John T;--Mollie Hennon;67474;Lawrence Co;Apr.27.
Murphy,Joseph;--Catherine Morrow;213804;Scranton;Dec.6.
Murphy,Joseph;--Ellen McGonegal;15002;Phila;Jan.22.
Murphy,Joseph;--Sarah McLamon;226051;Del.Co;Dec.6.
Murphy,Joseph;--Bernite Byard;78228;Chester Co;May 18.
Murphy,Joseph D;--Grace Peaklem;87712;Pottsville;May 5.
Murphy,Joseph P;--Marie McGovrn;56313;Chester;Apr; 28.
Murphy,Julia T;--Anna M. Keough;187341;Phila;Sept.28.
Murph ,Katharine;--Katharine Finnegan;53387;Phila;Feb.22
Murphy,Katherine L;--Katherine Siling;49421;Pgh;Mar.13.
Murphy,Kenneth;--Irene Dorothy Stevich;10808;Titusville;
Jan.7.
Murphy,Lavelle;--Jean McCracken;104811;Alleg.Co;June 8.
Murphy,Leo J;--Anna T. Steinsdorfer;104871;Hillvale;
May 4.
Murphy,Lorraine M;--Clara M. Duffy;220349;Phila;Sept.29.
Murphy,Louise;--Lula Thomas;104450;Westmd.June 16.
Murphy,Lucly G;--Mary A. McMorney;228348;Phila;Dec.31.
Murphy,Mabel S;--Ella Houseal;65440;Sterlton;Apr.1.
Murphy,Margaret;--Katherine M. Williams;167083;Susquehan
Susquehanna;Sept.14.
Murphy,Margaret;--Margaret Kelly;75848;Phila;May 17.

Murphy, Margaret - Gerry E. Bradford - 12/21/20 3/23

Murphy, Margaret E. - Sarah M. Robinson 23 04 25

Chambersburg Nov. 19

Murphy, Margaret;--Katie Thomas;141926;Homestead;Aug.6.
Murphy, Margaret;--Bridget Conroy;225943;Homestead; Dec.20.
Murphy, Margaret E;--Mary Joyce;35214;Bradford;Mar.7.
Murphy, Margaret E;--Kathryn Creighton;155259;Phila; Aug.20.
Murphy, Margaret F;--Anna M. Crummerson;140038;Dunbar; Aug.22.
Murphy, Margret;--Mary Irvin;155278;Phila;Aug.25.
Murphy, Margaret M;--Elizabeth Jones;200897;Pgh;Nov.10.
Murphy, Marian J;--Florence Maddone;140842;Erie;Aug.22.
Murphy, Marie;--Sophie Hommer;203414;Wash.Co;Oct.29.
~~Murphy, Marie;--Sophie Pennels;230452;Washington Co;~~ Oct.29. *Duplicate of above entry*
Murphy, Marie;--Marie Zimmer;139469;Montg.Co;Aug.14.
Murphy, Marie C;--Agness E. Dorrin;73669;Pgh;Mar.21.
Murphy, Marion;--Katharine Brennan;137749;Bristol;Aug.14.
Murphy, Marion E;--Ethel Rothka;129650;Shamokin;July 28.
Murphy, Marjorie E;--Sarah M. Robenson;230425;Chambersbg; Nov.19.
Murphy, Mary;--Delia Gallagher;177660;Luz.Co;Sept.2.
Murphy, Mary;--Mary Hurley;7625;Nanticoke;Jan.1.
Murphy, Mary;--Marjorie M. Campbell;131532;W.Barre;June June 29.
Murphy, Emily McClokey;155186;Phila;Aug.31.
Murphy, Mary;--Irene Loffett;147855;Scranton;July 28.
Murphy, Mary;--Annie Delaney;42291;Schuyl.Co;Feb.24.
Murphy, Mary E;--Mae Hinnegan;219140;Phila;Dec.25.
Murphy, Mary E;--Mary Costello;11805;Wilkes Barre; Jan.20.
Murphy, Mary E;--Elizabeth Ford;223943;Phila;Nov.11.
Murphy, Mary E;--Helen Brennan;128703;Scranton;July 2.
Murphy, Mary E;--Elizabeth Nolk;60897;Latrobe;Mar. 30
Murphy, Mary E;--Elizabeth McAllister;12108;Du Bois; Jan.26.
Murphy, Mary E;--Mary E. McMichael;88314;Lancaster;May 7.
Murphy, Mary F;--Mary Pogarty;82954;Hbg;May 11.
Murphy, Mary G;--Lulu McCreary;162402;Armst.Co;Sept.20.
Murphy, Mary G;--Mary Hirsch;74153;Pgh;Apr.27.
Murphy, Mary H;--Elizabeth K. Berkehimer; 159416;York Co; Sept.19.
Murphy, Mary J;--Mary Nachtrieb;47527;Wilkinsburg;Mar.13.
Murphy, Mary M;--Mary Cassidy;134750;Phila;Aug.2.
Murphy, Mary M;--Emma O. Murphy;201093;Pgh;Nov.15.
Murphy, Mary R;--Mary Barrett;166681;Scranton;Aug.20.
Murphy, Mathew;--Sarah Greiner;93399;Phila;June 5.
Murphy, Matthew;--Mary Marie Walz;31787;Phila;Feb.13.
Murphy, Michael;--Catherine Fay;140133;Dunmore;Aug.24.

225630

Murphy,Michael;--Catherine Fay;140133;Dunmore;Aug.24.
Murphy,Mildred A;--Mary A. Cercilcy;105817;York;June 7.
Murphy,Nettie H;--Emma Duval;228399;Phila;Dec.21.
Murphy,Nora;--Sarah O'Toole;51634;Phila;Mar.18.
Murphy,Oliver R;--Florence I. Black;37597;Beaver Co;
Mar.21.
Murphy,Opal;--Florence E. Burch;86161;Erie;Apr.28.
Murphy,Opal Ruth;--Margarie Cummino;83712;Cambria Co;
Apr.29.
Murphy,Paul;--Grace MacDonald;169081;Wilkes Barre;
Sept.28.
Murphy,Paul;--Loreyya McLane;100917;Dunmore;June 26.
Murphy,Paul R;--Mary A. Scholler;219235;Phila;Dec.12.
Murphy,Philip L;--Elizabeth Hurtz;117542;Pgh;June 27.
Murphy,Raymond;--Helen Dixon;144705;Northd. Co;Aug.31.
Murphy,Raymond;--Mary Hochdoufler;49442;Pgh;Mar.8.
Murphy,Regina;--Elizabeth Henly;33413;Phila;Jan.24.
Murphy,Regina;--Margaret Renard;100936;Dunmore;June 16.
Murphy,Regis Thomas;--Julia C. Marcher;101274;Alleg.Co;
May 21.
Murphy,Rita D;--Annie O'Laughlin;50119;Pgh;Feb.16.
Murphy,Robert;--Margaret E. Hall;134733;Phila;Aug.5.
Murphy,Robert E;--Josephine Murphy;15064;Phila;Jan.18.
Murphy,Robert T;--Clara B. Stucky;105919;New Brighton;
June 26.
Murphy,Robert W;--Elizabeth M. Cowie;130372;Fay.Co;
July 7.
Murphy,Rose M;--Florence A. Campbell;100868;Greensburg;
Sept.16.
Murphy,Sarah J;--Bessie Dinamore;147574;Greene Co;Aug.7.
Murphy,Sherman;--Sarah Corvishley;58918;Alleg.Co;Apr.4
Murphy,Stanley;--Mabel Jones;11751;Wilkes-Barre;Jan.21.
Murphy,Theresa;--Margaret Edwards;225660;Coaldale;Nov.
Nov.14.
Murphy,Thomas;--Ellen Ward;7 2427;Phila;Mar.28.
Murphy,Thomas F;--Margaret M. Steckley;75690;Phila;May
May 18.
Murphy,Thomas I;--Mary Derk;190359;Chester;Nov.1.
Murphy,Thomas J;--Celista M. Cleary;151923;Pgh;Sept.20.
Murphy,Thomas P;--Bridget McKenzie;53323;Phila;Feb.27.
Murphy,Thomas W;--Margaret Sanderson;103814;Montg.Co;
June 25.
Murphy,Thyrsus L;--Clara Flick;9773;Cambria Co;Jan.23.
Murphy,Timothy;--Hanna Caro;187252;Phila;Sept.12.
Murphy,Virginia M;--Mary E. Foley;221578;Phila;Oct.11.
Murphy,Walter I;--Theresa M. Scanlan;230719;Clifton Hght
Hghts;Dec.15.
Murphy,William;--Beulah Curry;156162;Alleg.Co;Aug.27.
Murphy,William;--Theresa Young;28085;Tamaqua;Feb.1.

Murphy,William D;--Jennie M. Martin;12981;Pgh;Jan.14.
Murphy,William E;--Lillie M. Anderson;12919;Pgh;Jan.8.
Murphy,William W--Jennie Quendlin;227587;Phila;Oct.31.
Murphy,Wilma E;--Lillian Brodmerkel;151967;Pgh;Sept.14.
Murphy,Reda M;--Anna T. Fitzpatrick;217533;Pgh;Nov.2.
Murr,--;--(S.B.)--Bessie Schlotthour;36477;Columbia;
Mar.3.
Murr,James H;--Fannie E. Cramer;194 008;Lanc;Apr.9.
Murra,Maria G;--Rose Gentile;166559;Scranton;Sept.6.
Murrace,--;--Josephine Gerlo;141921;Homestead;Aug.29.
Murray,--;--(S.B.)--Ida Basenger;63269;Pay.Co;Apr.16.
Murray,Kate (S.B.)--Alvira Farrel;184931;Phila;Oct.10.
Murray,--;--(S.B.)--Alice M. Rice;126676;Norristown;
July 13.
Murray,--;--(S.B.)--Jeanette V. Hosser;182915;Pgh;Oct.3.
Murray,--;--Anna L. Fulton;49367;Pgh;Mar.24.
Murray,--;--Florence Hagerty;140869;Erie;Aug.21.
Murray,--;--Anna C. Whalen;140199;Norrancoton;Aug.25.
Murray,--;--Jennie G. Hyssong;120279;Chambg;July 20.
Murray,--;--Wilde J. Foldwell;140336;Donora;Aug.3.
Murray,--;--Mary Trexel;59883;Johnstown;Apr.10.
Murray,--;--Lelia Butler;97357;Pgh;May 28.
Murray,--;--Myrtle Murray;96268;Pgh;June 22.
Murray,--;--Ida Hinkson;15036;Phila;Jan.1.
Murray,--;--Pearl Christner;4399;Westmd.Co;Jan.21.
Murray,--;--Frances Schwab;140590;Emporium;Aug.18.
Murray,--;--Lucy E. Edgar;48352;Washington;Mar.31.
Murray,--;--Agnes Walsh;2299;Carbondale;Jan.31.
Murray,--;--Bertha Living Stone;99299;Somerset Co;
May 7.
Murray,--;--Lola Doyle;171283;Somerset Co;Aug.8.
Murray,--;--Edith Green;197365;Clarion;Co;Oct.29.
Murray,--;--Sallie Cornelius;178846;Oct.19.
Murray,--;--Rose McGurring;225243;Archbald;July 13.
Murray,--;--Celestine Murray;155274;Phila;Aug.27.
Murray,Garon C;--Dora M. Clarke;176862;Lycom.Co;Oct.20.
Murray,Alexander H;--Mary J. Springer;48230;Washintgon-
ville;Mar.9.
Murray,Alfred;--Frances Wiest;137817;Butler;Aug.22.
Murray,Anabela D;--Susan Dulzill;223934;Phila;Nov.7.
Murray,Anna M;--Margaret Card;9 5467;Phila;June 15.
Murray,Annabelle;--Lucinda Snyder;120764;Clfd.Co;
July 12.
Murray,Arthur C;--Ella Espy;204854;Cresson;Dec.26.
Murray,Bartholomew J;--Florence B.Hans;53304;Phila;Feb.14
Murray,Bernard J;--Elizabeth Pendergast;93454;Phila;
June 19.
Murray,Bernice;--Lela Pottiegar;25775;Reading;Feb.28.
Murray,Bernice J;--Mary Jones;91893;Chester;Mar.21.
Murray,Carrie;--Margaret Haywood;140480;Alleg.Co;July 17

Murray, Grace E. - Ruth M. Kalbach - 232904
Delaware Co, Sept. 3, Duplicate of
172661

Murray,Carrie;--Margaret Haywood;140480;Allg.Co;
July 17.
Murray,Catherine E;--Susan Keenan;136218;Phila;July 23.
Murray,Charles J;--Margaret Smith;113271;Phila;July 4.
Murray,Charles W;--Anna Murray;230361;Montg.Co;Oct.31.
Murray,Daniel;--Rose Cannon;153349;Phila;Sept.8.
Murray,Daniel J;--Margaret M. Delaney;227305;Phila;May 7
Murray,Dorothy G;--Gertrude E. Hiller;116741;Pgh;July
July 18.
Murray,Earl;--Ruth Whiling;32000;Phila;Feb.1.
Murray,Edna J;--Catherine E. Schnyder;159307;Montour
Co;Sept.18.
Murray,Edward;--Katherine Tindall;106341;Norristown;
June 9.
Murray,Edward;--Mary Tiley;23553;Mifflin Co;Feb.21.
Murray,Eleanor;--Gertrude E. Elder;65366 ;Clarion Co;
Apr.16.
Murray,Elizabeth;--Margaret Bard;109672;Cambria Co;
Oct.10.
Murray,Elizabeth J;--Marie V. Imhoff;1166 79;Pg ;July 8.
Murray,Ella M;--Bessie Vanaman;154683;Phila;Aug.2.
Murray,Ellwood R;--Agnes A. Simon;155160;Phila;Aug.19.
Murray,Ema A;--Clara A. Watson;91644;York;May 08.
Murray,Esther G;--Mabel P. Robinson;143690;Lewisburg;
Aug.10.
Murray,Eugene E;--Margaret Weltmer;145390;New Cumb.Aug.2
Murray,Eugenia;--Margaret Magee;70440;Phila;Apr.12.
Murray,Evelyn;--Evelyn Hurst;212454;Pottstown;Dec.14.
Murray,Felix;--Elenora Savino;105577;Pittston;Sept.15.
Murray,Floy L;--Elizabeth Mauxmyer;130030;Somerset Co;
July 18.
Murray,Floyd V;--Katy Whiting;11201;Westmd.Co;Jan.16.
Murray,Frances;--Elizabeth Kerrigan;77599;Phila;Apr.16.
Murray,Francis J;--Jane Vassar;49458;Pgh;Mar.2.
Murray,Francis X;--Sadie Cartland;53391;Phila;Feb.6.
Murray,Frank;--Martha Ashton;98750;Bucks;May 24.
Murray,Geraldine M;--Mable Meade;166858;Sayre;Sept.25.
Murray,Giuliane;--Sabella Diccico;70428;Phila;Apr.16.
Murray,Grace E;--Ruth M. Kolback;172661;Dela.Co;Sept.3.
Murray,Grace M;--Anna M. Bitner;68662;Pgh;Apr.20.
Murray,Harold E;--Katie Pilbey;103738;Jefferson;Jun ---.
Murray,Harry J;--Hannah M. Mulch;53393;Phila;Feb.23.
Murray,Hellen M;--Ida R. Gibbs;55784;Chesvick;Apr.3.
Murray,Herbert C;--Margaret M. Ritter;98021;Altoona;
June 24.
Murray,Herman;--Rebecca Gibbs;14929;Phila;Jan.24.
Murray,Ida L;--Winifred Marsh;47350;Verona;Mar.3.
Murray,Ida L;--Louisa A. Niemetz;49448;Pgh;Mar.7.

Murray,Ira R;--Annie Brown;134596;Phila;Aug.15.
Murray,Irene I;--Edna Emery;123488;North.Co;July 5.
Murray,James;--Mary Skey;156718;Montg.Co;Aug.29.
Murray,James;--Francis Minber;16157;Ambridge;Feb.18.
Murray,James J;--Mary Rafferty;93420;Phila;June 5.
Murray,John;--Mary A. Corcoran;113200;Phila;July 1.
Murray,John;--Anna Buster;136211;Phila;July 25.
Murray,John Graham;--Estella Evans;2782;Del.Co;Jan.12.
Murray,John J;--Catharine Endres;113521;Phila;July 2.
Murray,John M;--Agnes Butler;12913;Pgh;Jan.7.
Murray,John W;--Sarah B. Roxendell;111263;Wilson;June June 29.
Murray,Joseph;--Catharine Reilly;155146;Phila;Aug.13.
Murray,Joseph;--Louise P. Mitchell;153362;Phila;Sept.3.
Murray,Joseph;--Gertrude Healy;47798;Minton;Mar.6.
Murray,Joseph;--Nora Hoff;14954;Phila;Jan.2.
Murray,Joseph C;--Mary Graffe;75724;Phila;May 4.
Murray,Katherine;--Katherine Brogan;47968;Wilkes Barre; Mar.13.
Murray,Leah A;--Della M. Concleman;7365;N.Braddock;Jan.21
Murray,Leroy H;--Beulah Boyer;226941;W.Chester;Feb.21.
Murray,Leslie Joseph;--Edith Coy;107134;Punxsutawney; June 30.
Murray,Lillian C;--Mary O'Toole;170499;Braddock;Oct.8
Murray,Lilliam M;--Viola Murray;115509;Phila;June 29.
Murray,Louisa;--;--Sullivan;25371;Parsons;Feb.26.
Murray,Mabel C;--Abbie Luce;44911;Jeff.Co;Feb.7.
Murray,Mae;--Sadie McMonegal;134692;Phila;Aug.3.
Murray,Margaret;--Amelia Martnett;84390;Lebanon;Apr.4.
Murray,Margaret;--Mary A. Malloney;15337 0;Phila;Sept.7.
Murray,Margaret;--Sarah Levelle;187330;Phila;Sept.12.
?irray,Margaret L;--Susan Aikens;221379;Phila;Oct.25.
Murray,Marian M;--Lena M. Rector;193393;Johnstown;Nov.3.
Murray,Marie;--Mary Shield;231390;Phila;Feb.17.
Murray,Martin E;--Dora Dunn;221438;Phila;Oct.22.
Murray,Mary C;--Marcella Meisner;83997;Leetsdale;May 30.
Murray,Mary E;--Mary E. Boyles;227196;Pgh;Dec.15.
Murray,Mary G;--Mary Neyman;29928;Pgh;Feb.2.
Murray,Mary J;--Daby D. McParrick;216751;Pgh;Dec.21.
Murray,Mary M;--Grace B. Campbell;3092;Alleg.Co;Jan.21.
Murray,Mary P;--Eva M. Smith;192404;York Co;Nov.30.
Murray,Mary U;--Stella M. Barnett;68643;Pgh;Apr.5.
Murray,Matilda S;--Emily H. Hess;31935;Phila;Feb.2.
Murray,May E;--Thelma Bytel;78010;Avalon;May 9.
Murray,Micheal J;--Mary Schillow;184922;Phila;Oct.7.
Murray,Mildred L;--Edith Wright;162134;Bennett Square; Sept.24.
Murray,Myrtle M;--Martha Ellis;223843;Phila;Nov.5.
Murray,Norman J;--Fredericka Pfulb;77539;Phila;Apr.27.
Murray,Oscar;--Maude D.Jacobs;215512;West Chester;Dec.13.

9-4-69 Murray, Paul Victor, D-242382
Helen Spicer - Westmd. Co. 3-23-18

Murray,Oscar;--Maude D. Jacobs;215512;West Chester;Dec.1
Murray,Patrick J;-- ary Ward;42617;N.Braddock;Mar.7.
Murray,Rebecca S;--argaret Seeds;68667;Pgh;Apr.18.
Murray,Re ina;--Josephine Reeder;230274;Phila;Jan.30.
Murray,Regina Catherine;--Rose Biddick;93509;Phila;June
June 4.
Murray,Rita;--Anna Agnes Grimes;51679;Phila;Mar.20.
Murray,Rita H;--Jessie Brown;151895;Pgh;Sept.4.
Murray,Robert;--Helen A. Dickey;110414;Wilkinsburg;
June 27.
Murray,Robert;--Mary Fergerson;--147726;Scranton;Aug.9
Murray,Robert F;--Laura B. Fair;89754;Somerset ;May 7.
Murray,Roger;--Mary Neal;165282;Lanc.Co;Sept.14.
Murray,Rose H;--Cassie Arnott;46707;Greensburg;Mar.6.
Murray,Ruth A;--Isabel C. Smith;162476;Lock Haven;Sept.
Sept.25.
Murray,Ruth E;--Carrie E. Bartley;23294;Media;Feb.13.
Murray,Ruth I;--Ruth Macpherson;67110;Wilkinsburg;
Apr.14.
Murray,Sara V;--Pearl A. Oldham;8335;Chester;Co;Jan.19.
Murray,Sarah;--Sarah I. McCann;221411;Phila;Oct.22.
Murray,Sarah D;--Cecelia S. Cunningham;51693;Phila;Mar.2
Murray,Sarah E;--Pearl Gaskill;66650;Fay.Co;Apr.20.
Murray,Sarah E;--Pearl Gaskill;66650;Fay.Co;Apr.20.
Murray,Thelma E;--Isaay Boake;24766;Wyoming Co;Feb.3.
Murray,Thomas;--Laura Evans;215765;Wilkes Barre;Dec.2.
Murray,Thomas;--Cecile;Bauman;134727;Phila;Aug.7.
Murray,Thomas;--Katharine L. Sullivan;88563;Scranton;May
May 4.
Murray,Thomas E;--Jessie T. Kerr;189644;Beth;Nov.18.
Murray,Thomas J;--Francis Kane;134602;Phila;Aug.19.
Murray,Tilitha,H;--Tilitha Gibbs;119533;Chestwick;July 28
Murray,Wakefield H;--Blanche K. Maxton;199534;Wilkinsbg;
Nov.23.
Murray,Walter D;--Hazel L. Mendel;201420;Pgh;Nov.24.
Murray,William A;--Lillian Nelson;86580;Morris town;
May 5.
Murray,William G;--Anna E. McGonigal;208311;Johnsonburg;
Dec.24.
Murray,William T;--Anna M. Thomas;187243;Phila;Sept.27.
Murray,William H;--Stella Hays;38314;Falls Creek;Jan.30
Murray,Wilma E;--Laura Murray;46663;West Chester;Feb.27.
Murray,Winifred H;--Winifred Dawson;151974;Pgh;Sept.13.
Murrol,--;--Rita McCarthy;97378;Pg. ;May 24.
Murron,Helen D;--Mary Crossman;7879 5;Phila;Jan.19.
Murren,Mary G;--Rose J. Myers;61009;Adams.Co;Apr.6.
Murrey,Catherine L;--Jennie Wallen;32048;Phila;Feb.20.
Murrey,Glen H;--Irene Murrey;194073;Lanc.Sept.26.
Murrey,James;--Anna Kornfko;204042;Col.Co;Dec.24.

Murry —— Alice Kirkpatrick - 230129
Patterson Heights Dec 5

Murrey,James A;--Elizabeth H. Kelley;123150;Hbg;July 21.
Murrey,Jean E;--Jennett M. Shidmore;221588;Phila;Oct.31.
Murrey,Willard R;--Jannett M. Shidmore;221589;Phila;Oct. Oct.31.
Murri,Lewis;--Adeline Scotesi;134639;Phila;Aug.10.
Murrin,--;--Loretta M. Kelly;191536;Butler;Co;Nov.26.
Murrin,Margaret;--Margaret Breslin;122401;Freeland; July 26.
Murrin,Winifred;--Mary Merrick;179437;Scranton;Sept.28
Murro,Domenico O;--Maria Russo;137433;Arnold;Aug.18.
Murry,--;--Sarah Yeager;86605;Northumb.Co;May 26.
Murry,--;--Mary Dorsey;191350;York Co;N v.8.
Murry,Agnes;--Nora Judge;136264;Phila;July 31.
Murry,Agnes Alma;--Hannah A. Thornton;27762;Turtle Creek Jan.21.
Murry,Donald H;--Agusta Willcowski;8818;Rochester;Jan.21
Murry,Edward B;--Stella Bard;80328;Lancaster;Co;Apr.26.
Murry,Edward J;--Anna Carr;17072;Bristol;Jan.27.
Murry,Helen D;--Johanna C. Loutz;167058;St.Marys;Sept.4.
Murry,Leroy W;--Elizabeth Walton;41713;Middletown;Mar.10
Murry,Margret;--Catherin Burke;134587;Phila;Aug.20.
Murry,Raymond D;--Myrtle E. Drumm;64597;Lancaster Co; Spier Apr.Co;Apr.10.
Murry,Sarah;--Mary Spin;229221;Washington Co;Nov.9.
Murry,Vergal C;--Louisa Taylor;37088;Darby;Mar.1.
Murry,Virginia E;--Anna Cook;8366;Chester Co;Jan.29.
Murry,Walter C;--Jenette Murray;155155;Phila;Aug.16.
Murry,William;--Matilda Arrousmith;149743;Lack.Co;Aug.26
Murs ,Susan V;--Virginia Tracy;12178;York;Jan.12.
Mursch,William F;--Elva Hill;138631;Alleg.Co;Aug.9.
Murset,Margaret M;--Margaret Garvey;224094;Phila;Nov.29.
Murshase,Luigi;--Louisa Moscalitto;151852;Pgh;Sept.25.
Murt, ark M;--Gertrude McDonough;173845;Fay.Co;Oct.3.
Murtaugh,Francis;--Alice Quinn;56305;Chester;Apr.25.
Murtaugh,Lydia;--Lydia--;--36115;Chester;Mar.7.
Murtaugh,Margaret Ellen;--Gertrude C. Mundy;30469;Pgh; Jan.27.
Murtaugh,Martha;--Sarah R. Gilchrist;185101;Phila;Oct.16
Murtha,--;--Mary Burns;201354;Pgh;Nov.22.
Murtha,Mayme A. German;34195;Allentown;Mar.24.
Murtha,Anna;--Anna Shannon;185100;Phila;Oct.16.
Murhha,Arthur;--Josephine Scherr;2671;Duquesne;Jan.18;
Murtha,Bertman;--Anna Dougherty;81844;Exeter;May 4.
Murtha,James F;--Anna Baker;849;Beaver Falls;Jan.22.
Murtha,John;--Katherine Beatty;113279;Phila;July 6.
Murtha,John;--Helen Corcoran;88551;Scranton;May 25.
Murtha,Mary Catherine;--Verna Eck;123567;Honesdale; July 27.
Murtiff,Harry E;--Violet A. Hemminger;79166;Huntingdon; Apr.14.

Elizabeth -

Masaloons Albert Joseph - Mary Sabol
28484; Alleg Co. Jan 10.

Murtiff,Harry E;--Violet A. Hemminger;79166;Huntingdon; Apr.14.
Murtiff,Harry E;--Violet A. Hemminger;79166;Huntingdon; Apr.14.
Murtiff,Paul E;--Catharine Kinco;48657;Adams.Co;Mar.4.
Murtland,--;--Helen Kneiss;17117;Butler;Feb.13.
Murtland,--;--Mina B. Martin;17131;Butler;Feb.8. 17131
Murtoff,Bernice P;--Clold Frast;18194;Cumberland Co; Feb 29.
Murton,--;--(S.B.)--Verna Landenslager;42278;Schuyl.Co; Mar.26.
Murton,James M;--Rose Brandle;103490;Johnstown;June 2.
Murton,James M;--Rose Brandle;103490;Johnstown June 2.
Murton,Margaret E;--Esther Wetzel;~~163939~~ 163939;Schuyl.Co; Sept.4.
Murtorff,Marion A;--Jennie A. Davis;158300;Cumb.Co;Sept. Sept.6.
Muruszani,Elizabeth;--Zarka Mitanow;97424;Pgh;May 15.
Muryine,--;--Annie Molick;202153;Allentown;Dec.25.
Muryn,Barbara;--Teresa Gruby;47861;W.Hazleton;Mar.26.
Muryn,Helen;--Mary Horvat;110687;W.Hazleton;June 20.
Muryn,Wassyl;--Annie Kach;11097;Schuyl.Co;Jan.14.
Murzacawitz,Stanislaw J;--Helen Macovitz;128131;Reading; July 15.
Murzinsky,--;--Viga Lepiska;208341;Jermyn;Dec.31.
Murzlock,~~Mary~~;--Lucy Corboz;98478;Boswell;June 27.
Murzucco,Anna M;--Gruccio;Tarnatore;156228;Altoona;Sep.2
Murzyn,Waclaw;--Frances Dawicka;75881;Phila;May 25.
Mus,Devitor;--Clara Reichert;155310;Phila;Aug.22.
Musa,Margaret;--Laura R. Rose;82558;Great Bend;May 7.
Musacavage,Leon;--Mollie Shinofska;44537;Reading;Mar.18.
Musal,Peter;--Maggie Klimchak;87530;Luz.Co;May 22 .
Musaloan,--;--Mary Sobesolefsko;20484;Alleg.Co;Jan.10.
Musavitch,John;--Jelinska Pelrorella;71537;Phila;Feb.24.
Muscae,Nemo R;--Piacido Amat;173647;Easton;Sept.10.
Muscariello,Aldo F;--Rosina Muovra;153310;Phila;Sept.12.
Muscariello,Clare;--Laura Grilli;31961;Phila;Feb.17.
Muscatello,Guiseppe;--Concetta Santillo;68691;Pgh;Apr. Apr.12.
Muscato,Suntina;--Antonina Schobbisi;68690;Pgh;Apr.11.
Muscella,Alfred;--Adaline Calbarese;190464;Chester; Oct.22.
Muscella,Lewis A;--Mary Pizza;171841;Chester;Oct.1.
Musch,Andrew;--Katie Burzok;225500;Lehigh Co;Dec.1.
Muschamp,Eileen;--Margaret Halferty;185177;Phila;Oct.12.
Muschank,Amddes;--Lucia Capello;100847;Dunbar;June 30.
Muschella,Andrew;--Justina Shenchosley;140255;Sullivan; Co;Aug.15.

Muse, Marie A 2/25/18 Phila D 241033-18

Musey Ann - Era Lochanska - 113290 - Phila - 7-14
Musgnung - Leslie Dean - Helen Schellenberger 7997 1/21
Northumb. Co

see Mary Maskaka

Muschella,Andrew;--Justina Shenchosley;140256;Sullivan Co;Aug.15.
Muschello,Aldo C;--Donata Farotto;136977;Altoona; Aug.24.
Muschlitz,Irene E;--Ellen Schafer;79330;Northampton; May 19.
Musciwryewski,Harry;--Frances Olszewska;201659;Pgh; Oct.19.
Musco,Frank R;--Chiria Calaizzi;96230;Pgh;June 14.
Musco,John;--Annie Garity;1705;Coraopolis;Jan.22.
Muscoski,John;--Mary Kalich;195067;Moosic;Nov.13.
Muscot,Kathleen;--Helen Pudico;174982;Somerset Co;Oct.30
Muscovale,Lovia;--Maria Ragge;116779;Pgh;July 11.
Muse,Elizabeth H;--Olga V. asselburg;193256; estmd.Co; Nov.7.
Muse,Ellen J;--Sarah Jones;13029;Pgh;Jan.26.
Muse,Paul;--Ruth Foster;219234;Phila;Dec.10.
Museqvoich,--;--(S.B.)--Frances Jemeanski;3139;Alle G. Co;Jan.6.
Musefari,Maria;--Vincenza Ateritano;184941;Phila;Oct.3.
Musek,Adolf J;--Anna Bibodzebozk;153375;Phila;Sept.1.
Musenhelder,--;--Minnie L. Laird;48624;York;Mar.18.
Musent,Ida;--Lucy Parento;26572;estmd.Co;Feb.6.
Muser,--;--Mary McDermott;49422;Pgh;Mar.13.
Muserosik,--;--Kato Multiki;121004;Clfd.Co;July 23.
Musgat,Jeanet;--Gail Stotts;177799;M.Charleroi;Oct.3.
Musgrave;--;--(S.B.)--Myrtle Kirachler;179541;Sewickley; Oct.7.
Musgrave,--;--Lilly M. Laycock;6587;Columbia Co;Jan.31.
Musgrave,--;--Lilly M. Laycock;6585;Columbia Co;Jan.31.
Musgrave,Franklin J;--Clara A. Mordan;157370;Col.Co; Sept.16.
Musgrave,Melvin W;--Annie Mary Wallace;122243;Beaver Co;July 15.
Musgreave,Arthur T;--Emily M. Mayer;75905;Phila;May 22.
Musgrove,--;--Annie Shouf;--7273;estmd.Co;Jan.2.
Musgrove,--;--Lizzie S. Walker;198888;Scottdale;Oct.27.
Musgrove,Albert W;--Myrtle G. Shoaf;164189;estmd.Co; Sept.5.
Musgrove,James William;--Louise Kindelberger;127999; Rochester;July 1.
Musgrung,Dean Leslie;--Helen Schellenberger;7997;Northampton Hghts;Jan.21.
Mush,Lizzie;--Lizzie Shuta;43284;Northampton;Mar.13.
Musha,Stella;--Victoria Rupar;175320;Johnstown;Oct.26.
Mushaigus,Charlotte;--Agnes Ganibilla;107541;Schuyl.Co; Sept.15.
Mushala,Steve;--Mary Kitchko;2309;Lack.Co;Jan.9.
Mushaway,Mary A;--Marie Gross;131394;Wilkes Barre; July 20.

Mrskend —— Anna McDonald 226681
Scranton Oct 29

Mamie

Musial, Joseph - Maggie Klimchak 87530 · Plymouth 5-22.

Masilunas, Albert Joseph. — Mary Sabol: 28484 ⇐
Alleg. Co. Jan. 10.

Mushaway, Marie Regina ~~Mary A~~;--Marie Gross;131394;Wilkes Barre; July 20.
Mushay,Zygmund;--Stephania Kadonly;177669;Kanticoke; Sept.30.
Musher,Jerome;--Elenor Kahlrad;97377;Pgh;May 24.
Mushino,Clarence L;--Matilda C. Stopper;148489;S.Wash; June 23.
Mushinsky,--;--Valentine Novinska;195498;Monessen;Oct.1.
Mushlak,George;--Paraska Kosh;84917;Alleg.Apr.26.
Mushlin, ~~Henry~~;--Fanny Weinstein;93494;Phila; June 12. Fannie
Mushlitz,Isabel;--Minnie Strawn;161619;Northampton Co; Sept.13.
Musholka,Anne;--Helen F. Ptshek;83089;Ind.Co;May 23.
Musholo,Paul;--Annie Beno;2953;Sullivan Co;Jan.16.
Mushruoh,--;---Etta Hannah;4592;Crawford Co;Jan.17.
Mushrush,Charles H;--Florence L. Robshaw;122645;Geneva; July 31.
Mushrush,Marie;--Aileen Higgins;174542;Crawford Co; Oct.25.
Musi,Angelo;--Concetta Bocelli;136161;Phila;July 25.
Musi,Antonette;--Elizabeth Healey;70399;Phila;Apr.6.
Musi,Dorothy E;--Carrie Murhoff;37556;Alleg.Co;Mar.23.
Musi,Helen;--Margaret Finn;15162;Phila;Jan.9.
Musia,--;--(S.B.)--Minnie Gable;148658;Shamokin;Aug.14.
Musial,--;--Pearl B. Krasko;96256;Pgh;June 25.
Musial,--;--Lillie Milk;21695;Johnstown;Feb.2.
Musial,Silvester;--Anna Szinicwicz;200571;Pgh;Nov.1.
Musial,Victoria;--Anna Szak;169110;Wilkes Barre;Sept.27.
Musiarek,Ludwig;--Anna Smissek;172884;Donora;Oct.4.
Music,--;--(S.B.)--Rozelle Haugan;143184;Jeannette; Aug.26.
Music,--;--Mary Beach;10200;Shamokin;Jan.6.
Musico,Nellie;--Maggie Cardello;106655;Alleg.June 1.
Musig,--;--Minnie Gable;10181;Shamokin;Jan.10.
Musika,Olga;--Ani Kohut;98194;Allentown;June 27.
Musile,Carmel;--Mary Petsile;167748;Westmd.Co;Sept.4.
Musinski,Joseph;--Annie Kurash;149516;Taylor;Aug.29.
Musitano,Josephine;--Angiolina La Spada;51667;Phila; Mar.5.
Muska,Karl F;--Kate R. Gift;8965;Reading;Jan.12.
Muska,Ferdinand;--Panellia Keravadi;177132;Monessen; Oct.10.
Musket, ~~Ellen L~~ FERN GLADYS;--Estoll Wick;8933;Reading;Jan.16.
Musketti,Mary J;--Minnie Stran;206081;Ellwood City; Dec.1.
Muskey,John;--Sadie Dempsey;64909;Scranton;Mar.13.
Muskitz,Frank;--Stella Androwitch;137169;Allentown; Aug.29.

Angeline V. Musone - C. Dileva - Erie -

191655 - 18 11-11-19
Musolino, James - Ernesta Doloresago 55342
Bradford 4-29

Mussa, Levis - Fatima Mussa - 101785 - Easton - 6/1

Raymond A -

Muselman, Betty Edna, Sovada Weyandt, D243598
Blair Co
9/18/18

Musko,Albert;--Mary Proc;81152;Donora;May 21.
Musko,John;--Victoria Biersack;98141;Archbald;Mar.30.
Muskovic,Josephine;--Marian Lukasevic;25383;Parsons;
Feb.30.
Muskovics,--;--(S.B.)--Annie Dreored;178316;Phoenix;
Oct.18.
Muskrdin,Edward A;--Annie Hepezeni;50165;Pgh;Feb.6.
Muskulus,Edythe H;--Edith H. Kuehn;116671;Pgh;July 22.
Muslagh,Anna;--Hannah Hutchinson;224089;Phila;Nov.17.
Muslauskie,Mike;--Anna Raulinoits;58003;Exeter;Apr.5.
Musmon,Edward H;--Alice H. Sanders;40720;Lancaster;
Feb.17.
Musnoski,Frances ;--Tillie Karkoski;56933;Duquesne;
Apr.6.
Musneski,Joe;--Anna Urban;56934;Duquesne;Apr.10.
Musol,Hellen;--Agnes Adurol;44075;Plymouth;Mar.26.
Musole,Mickeal;--Marian Lahorsky;42197;Mahanoy City;
Mar.27.
Musolf,--;--Lula I. Dreier;37986;Erie;Co;Mar.22.
Musolf,--;--Maud E. Zimmerley;173261;Erie;Oct.14.
Musolino,Angeline;--Donati Gharomon;207685;Hazleton;
Dec.29.
Musolino,Angeline;--Mary Garmen;174838;Hazleton;Oct.1.
Musrouchik,Mary;--Stonker;Mobib;169789;Ambridge;Oct.12.
Muss,Harold;--Marie Kern;20030;Emaus;Feb.26.
Mussano,Minnie;--Getto Mussano;105657;Monessen;June 29.
Mussari,Mary R;--Mary DeFazio;172107;Carbondale;Oct.21.
Musselliak,John;--Sadie Abood;199459;Windber;Nov.17.
Musselman,--;--(S.B.)--Elsie H. Person;189621;Northamp.
Co;Oct.25.
Muselman,--;--Annie G. Crops;181366;Bed.Co;Oct.15.
Musselman,--;--Susan Card;194064;Franklin Co;June 18.
Musselman,--;--Florence Grove;28533;Blair Co;Feb.17.
Mus elman,K.A.-Maude S. Musselman;215488;Carb.Co;Dec.30
Musselman,--;--Nora L. Heimls;107379;Northampton Co;
June 2.
Musselman,--;--Irene E. Trine;98302;Allentown;June 2.
Musselman,--;--Elizabeth Gowen;110514;Carbon Co;June 11.
Musselman,Alvena D;--Lena R. Fontz;78207;Blair Co;
May 31.
Musselman,Anna B;--Ruth M. Tilt;34020;Blair Co;Mar.15.
Musselman,Anna E;--Martha Delozie;126287;Blair Co;
June 3.
Musselman,Arthur;--Alberta Small;179820;Sellersville;
Oct.16.
Musselman,Charles H;--Bailey Ruth;4092;Hbg;Jan.14.
Musselman,Clair H;--Estella Hoffman;70344;Phila;Apr.13.
Musselman,Emma V;--Annie S. Long;147341;Bucks Co;
July 30.

Musselman,Emma V;--[illegible] Long;147341;Bucks Co; [illegible]30.
Musselman,Florence [illegible];--[illegible] M. Lerch;189982;Lehigh Co;Nov.4.
Musselman,Harry;--Mamie Creff;148609;Souderton;Aug.20.
Musselman,Joseph;--Florence Grossman;34265;Allentown; Mar.11.
Musselman,Lloyd R;--Carrie E. Gerhard;60390;Lehighton; Apr.14.
Musselman,Marguerite;--Mary Patrick;508;Allentown;Jan.9.
Musselman,Martin;--Janet Hodge;21928;Clfd.Co;Feb.24.
Musselman,Mehn L;--Elsie Heller;143644;Lansdale;Aug.16.
Musselman,Sarah B;--Sarah M. Shaffer;54131;Blair Co; Apr.25.
Musselman,Virginia S;--Grace Stocker;20161;Northampton Co;Feb.9.
Musser,--;--(S.B.)--Gertrude Minerva Swartwood;6011; Union Co;Jan.25.
Musser,--;--(S.B.)--Annela Bilger;149285;Tyrone;Aug.10.
Musser,--;--(S.B.)--Mabel T. McWilliams;108651;Center; June 24.
Musser,--;--Maud M. Unrue;--151871;Pgh;Sept.10.
Musser,--;--Virgie E. Gladfelter;151009;Yor;Mar.28.
Musser,--;--Nellie McMindo;206986;Ellwood City;Dec.19.
Musser,--;--Emma Ewald;176987;Schuyl.Co;Oct.16.
Musser,--;--Mary Swartz;104352;Mifflin;June 18.
Musser,Alma P;--Carrie Engle;179804;Cumb.Co;Oct.30.
Musser,Anna S;--Ruth E. Shank;57925;Lancaster Co;Apr.19.
Musser,Catharine;--Virgie Spangler;56576;Lancaster Co; Apr.13.
Musser,Charlotte;--Charlotte Ulrich;78991;Bellefonte; May 22.
Musser,Clarence Edward;--Margaret E. Bryan;165983;Reading;Sept.12.
Musser,Edwin H;--Bertha Freeman;157081;Berks Co;Sept.12.
Musser,Elizabeth I;--Ella Elizabeth Wamsher;9038;Berks Co;Jan.7.
Musser,Ella J;--Eva McDowell;34469;Beavertown;Feb.10.
Musser,Esther;--Ella Schrall;143461;Lanc.Aug.25.
Musser,George E;--Mary Snook;40870;Mifflin Co;Mar.13.
Musser,Gladys C;--Eva Simmons;219210;Phila;Dec.21.
Musser,Gladys M;--Elizabeth F. Walter;175991;Union Co; Oct.15.
Musser,Glen A;--Winebelle L. Woodworth;195836;Lawrence Co;Nov.4.
Musser,Hazel E;--Hazel R. Catherman;144975;Mifflinburg; July 15.
Musser,James L;--Elizabeth V. Hostetter;192867;Hbg; Nov.3.

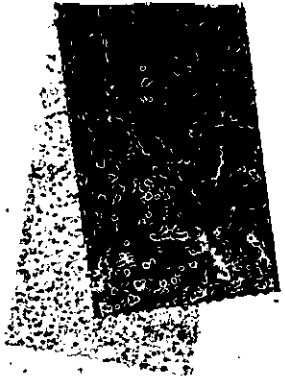

Mussell, Richard Thomas 1.70881
Sara Kellerman Centre Co 10-6-18

Musso, Dorothy - 1665498 - L. Gardier - 9/28/18.
Scranton

Mustick, Mary - Anna Lipa 233293
Duryea Jan 6

Musser,James L;--Estella M. Green;173097;Butler Co; Oct.15.
Musser,Lena M;--Elizabeth Crabb;6009;Lewisburg;Jan.7.
Musser,Margaret M;--Georgia M. McClellan;48566;York; Mar.9.
Musser,Mildred S;--Annie M. Minich;44898;Jeff.Co;Mar.25.
Musser,Orville E;--Mary C. Hauck;60813;Lewisburg;Apr.10.
Musser,Paul J;--Hanie C. Gaymon;196327;Franklin Co;Nov. Nov.24.
Musser,Paula Viola;--Viola C. Tressl r;125210;Centre Co; July 21.
Musser,Robert Ray;--Nellie Trimmer;142171;Hbg;Aug.7.
Musser,Roy;--Lizzie Rachel;156453;Lanc.Co;Sept.2.
Musser,Russel;--Lulu Kline;180312;Sunbury;Oct.21.
Musser,Ruth;--Mary Longnecker;56577;Lancaster Co;Apr.15.
Musser,Ruth M;--Edna Froelich;195003;Lanc.Co;Nov.6.
Musser,Sylva M;--Edith M. Snare;215457;Blair Co;Nov.14.
Musser,Thomas B;--Elda Brungard;41584;Centre Co;Mar.7.
Musser,Wassulli;--Mary Gustock;18203;Clifton Hghts; Feb.18.
Musser,William;--Sara Kellerman;170881;Bellefonte;Oct.6.
Musser,William T;--Grace Violet Dunn;44030;Port Royal; Mar.26.
Mussetter,Marie;--Amelia Johns;161028;Homestead;Aug.8.
Mussi,--;--(S.B.)--Cathrin Caspi;122611;Camb.Co;July 11.
Mussina,Lyons M;--Nellie R. Anderson;199749;Frkf;Co; Oct.24.
Mussini,Joseph;--Mary Mahan;75711;Phila;May 5.
Mussman,Pearl G;--Theressa Richards;163210;Alleg.Co; Sept.25.
Musso,Francesca L;--Luisa Serami;166550;Scranton;Sept.26
Musso,Joseph;--Falconoro Candeda;100660;Duquesne;June 22.
Musso,Josephine;--Josephine Italno;98386;Montg.Co;May 28
Mussy,--;--Margaret J. Baker;229827;Homewood;Oct.27.
Mus taff,John E;--Ruth R. Caldonville;11200;Westmd.Co; Jan.16.
Mustaffa,Anna;--Anna Zorich;148332;St.Marys;Aug.27.
Mustak,--;--(S.B.)--Mary Mustak;17398;Ind.Co;Feb.1.
Mustaller,Mildred V;--Pauline Lerch;96270;Pgh;June 21.
Mustard,--;--Mary Fastima;41841;Fay.Co;Feb.17.
Mustaro,Frank;--Elizabeth Ciccone;155162;Phila;Aug.13.
Mustico,Josephine;--Rose Natal oni;15084;Phila;Jan.17.
Mustin,Dorothy;--Rose Abramson;217403;Pgh;Dec.3.
Mustlani,--;--(S.B.)--Katie Yurko;156541;Allentown; Sept.27.
Musto,Angelina;--Luisa Sirignonane;178508;Luz.Co;Oct.17.
Musto,Angelo;--Vinxie Fiorena;--219095;Phila;Dec.4.
Musto,Anna;--Filomena Nicola;73643;Pgh;Mar.29.

MUTCHKO, JOHN JOSEPH - MRARENAC - BEAVER -
15-18 1/16

C. A Leffler
Mutchler, Shirley M - ~~M A Strauss~~
109081 - June 23 - North'd Co

Musto,Bethia;--Julia Pesano;103101;Hughestown;Apr.30.
Musto,Frank;--Rose Rosella;202264;Ashley;Dec.22.
Musto,Pasquale;--Carmella Delaborta;127694;Pittston; July 12.
Musto,Rosa;--Angeline Deloparta;63856;Pittston;Apr.6.
Mustobe,Hannotto;--Laton Gariffe;16745;Arnold;Feb.17.
Mustover,Adolph;--Mary L. Mustover;182930;Pgh;Oct.6.
Mustranczio,John A;--Angela Dertyi;146503;Pgoenixville; Aug.25.
Musulin,--;--Olga Turk;21755;Johnstown;Feb.14.
Musulin,Felica;--Mary Mamulo;104644;McKeesport;June 16.
Musulin,Samuel;--Cecelia Vazorovic;187799;St.Clair; Sept.27.
Musynski,Frank;--Antonina Laikoska;134719;Phila;Aug.8.
Musyt,Katherine;--Anna Pristash;10988;Throop;Jan.10.
Muszalkiewicz,Mary;--Elnora Chimohosky;102110;Forest City;June 15.
Muszenski,Helen;--Stephie Olsak;36839;Duryea;Mar.18.
Muszkoski,Mike;--Eva Wasko;36438;Lackawanna Co;Mar.3.
Muszynski,Edward J;--Julia Kowalska;35567;Alleg.Co;Mar. Mar.6.
Mutalavige,Edward;--Katie Chernavigi;66146;Shenandoah; Apr.6.
Mutalavige,William;--Katie Chernavigi;66147;Shenandoah; Apr.6.
Mutch,Dominick;--Carrie Barone;57667;Erie;Apr.5.
Mutch,Ruth M;--Ruth Kennedy;23642;Marysville;Feb.8.
Mutchler,--;--Florence Engler;150429;Wilkes -Barre; Aug.23.
Mutchler,Roscoe;--Dora DeWitt;198774;Selinsgrove;Apr.8.
Mutchler,Walter;--Ruth M. Godley;79316;Bangor;May 29.
Mutchnick,Fannie;--Freda David;75879;Phila;May 10.
Mute,Joseph E;--Anne Fulton;89821;S.W. Greensburg;May 12
Mutehead,Faithelma M;--Rachel K. Hoffman;214499;S.Greensburg;Dec.7.
Muteralli,John;--Elizabeth Timmerson;131522;Luz.Co; July 24.
Muterbaugh,Media C;--Sophia B. Ile;211774;Frank.Co;Dec. Dec.28.
Muterhill,Mathew;--Pearl Brumbaugh;98126;Ind.Co;June 9.
Mutesich,Barbara;--Luba Prahovich;137969;July 28.
Muth,--;--May Roberts;67406;Franklin Co;Apr.20.
Muth,Dorothy M;--Anna M. Weaver;170113;Allentown;Oct.20.
Muth,Guy,Solomon;--Lillie L. Blouch;124536;Lebanon; June 9.
Muth,Helen;--Helen R. Adler;710;Bellevue;Jan.29.
Muth,Helen M;--Ida Roth;214944;Lehigh Co;Dec.8.
Muth,Robert W;--Margarito Inglis;51673;Phila;Mar.16.

Muth,Stefan;--Josephia Schmidt;14958;Phila;Jan.14.
Muth,William C;--Augusta A. Geise;103795;Montg.Co;June
June 29.
Mutherson,Elizabeth;--Florence Ross;56234;Chester;Apr.7.
Muthord,Carl;--Margaret F. Dell;88031;Reading;May 6.
Muthorn,Grace Irene;--Annie R. Miller;39769;Hanover;
Mar.30.
Mutikonis,--;--Nellie Negolis;28960;Luz.Co;Feb.18.
Muto,--;--Jennie Porco;49425;Pgh;Mar.11.
Muto,Frank E;--Teresea Capat;3178;Evansburg;Jan.4.
Muto,Julia;--Josephine Carboy;226081;Johnstown;Dec.14.
Mutschler,Lorino;--Marcella Kebar;153293;Mt.Oliver;
Aug.7.
Mutxchler,Ruth G;--Mattie R. Ward;15076;Phila;Jan.6.
Mutt,Julia;--Rose Bovena;59848;Johnstown;Apr.5.
Muttall,Ina;--Emma Saunders;48664;Warren Co;Mar.10.
Muttall,William G;--Ida M. McFarland;156197;Alleg.Co;
Sept.28.
Mutter,Alice K;--Sarah Clemmens;12959 ;Schwenks;July 24.
Mutter,Caller H;--Bertha Spicer;113434;Phila;July 16.
Mutterbach,William G;--Elizabeth Pavolonski;176354;
Millvale;Oct.16.
→Muto
Mutto,Peter;--Mary Scalpo;2280;Carbondale;Jan.14.
Mutton,John A;--Della Scutchall;28570;Cambria Co;Feb.1.
Mutton,Vern H;--Mary L. Russell;62164;Washington Co;
Feb.6.
Muttsko,John;--Lizzie Suffran;170992;Fay.Co;Oct.24.
Mutulini,Ferruch;--Adele Dundraw;489;Allentown;Jan.4.
Muts,--;--Matilda M. Collins;141199;Export;Aug.14.
Mutz,Mary;--Kati Hanka;98307;Allentown;June 1.
Mutzabaugh,Dorothy R;--Mary Deardorff;150899;York;Aug.24
Mutzabaugh,Earl S;--Pauline K. Reppert;229106;Hollidays-
burg;June 8.
Mutzabaugh,Ina L;--Myrtle M. Booth;101003;Duncannon;
June 12.
Mutzabaugh,Melvin H;--Minnie E. Welch;121266;Perry Co;
July 24.
Mutzilo,Bernardino;--Bernardina Pacifici;224020;Phila;
Nov.15.
Mutzka,Helen;--Deminsella Belowska;134628;Phila;Aug.14.
Muyo,Jesse Henson;--Estelle Helen Haag;51705;Phila;Mar.6
Muz,Frances;--Anna Kriznic;175247;Johnstown;Oct.16.
Muzalski,Adam;--Anna Magda;197225;Reading;Nov.17.
Muzante,Anna;--Anna Povera;215707;Wilkes Barre;Dec.2.
Muzar,Mary;--Mary Crazel;206579;Forest City;Dec.1.
Muzek,Anna;--Terezika Yarema;137271;Allentown;Aug.5.
Muzereno,Afrolli;--Zairetta Meede;41821;Fay.Co;Mar.24.
Muzevic,Marie;--Anna Lisac;151877;Pgh;Sept.8.

Muzyczak-Mary Sophia Slopeck 207670: Luz Co; 12/2

SEE ~ JOSEPH

1-5-70. Mychalisn, Helen - D242507 - Christina Karabin
Pgh. 12/10.

Andrew Michael Myer - Mary Myergki
Carbon - 131072 - 7-2

Muzicka,Elisabt;--Maria Morian;191713;Erie;Nov.19.
Muzika,Jan;--Katarina Tomaisy;27382;S.Bethlehem;Feb.7.
Muzika,Pearl;--Anna Muzika;91141;W.Barre;May 15.
Muzin,Czeslawa;--Rozalia Saloska;57672;Erie;Apr.7.
Muzio,Teresina;--Carmela Giordano;51587;Phila;Mar.21.
Muzton,--;--(S.B.)--Rula Wenst;16719;Ashland;Feb.3.
Muzyka,Micheal;--Katarzyna Misak;171448;Carnegie;Oct.29.
Muzyn,Harry M;--Sophia Typanski;132906;Pgh;Aug.7.
Muzzie,Andy;--Lizzie Koska;168532;Windber;Sept.30.
Muzzie,Andy;--Lizzie Koska;168532;Windber;Sept.30.
Mwood,Tony;--Boltana Josf;211099;New Castle;Dec.28.
Mybuck,Mary;--Catherine Corpu;45174;Scranton;Mar.6.
Mycek,Micheal;--Jadwiga Kosiak;31947;Phila;Feb.8.
Mycoski,Edward;--Mary Javinski;89922;Alleg.May 17.
Mycyk,Charlie;--Stella Savdik;108439;Westmd.Co;June 22.
Myczek,Anna;--Cellia Kelsovicz;48010;Wilkes Barre;Mar.13.
Mydlak,Edward;--Anna Gadosk;130407;Fay.Co;July 31.
Mydock,Andrew;--Annie Cnopic;128402;Armstrong Co;Oct.7.
Mydock,Tony;--Lizabeth Froski;48481;Woodlawn;Mar.6.
Myer,--;--Elizabeth Myers;142589;Wayne Co;Aug.31.
Myer,--;--Dora O. Mackey;87231;Butler;Apr.1.
Myer,Anna;--Anna Kokol;109559;Westmd.Co;June 9.
Myer,Billie D;--Bessie Rosn;145400;Cumb.Co;Aug.14.
Myer,Edward J;--Caroline S. Weaver;208996;Web.Co;Mar.29.
Myre,Ella;--Elizabeth Danes;87026;Old Forge;Apr.5.
Myer,Elma;--Cora Loerdi;202430;Manc.Co;Nov.26.
Myer,George E;--Ottelia Grossman;228355;Phila;Dec.13.
Myer,Irene E;--Sadie Kolp;230702;Lebanon Co;Oct.27.
Myer,Jack,D;--Lillian Rausweiler;24 244;New Castle;Feb.4
Myer,Leon K;--Elizabeth B. Kreider;136778;Adams.Co;Aug.4
Myer,Margaret M;--Florence Myer;26840;Cumb.Co;Feb.7.
Myer,Morris;--Sarah Abrahamovitch;22896;McKeesport;Feb.6
Myer,Peter;--Rosie Gersh;46044;Sharon;Mar.25.
Myer,Philip M;--Anna M. Keller;72437;Phila;Mar.30.
Myer,Richard L;--Sarah Weyermeigh;40483;Mansford;Mar.6.
Myer,Richard T;--Viola M. Rupp;16788;Lancaster Co;Feb.12.
Myer,Ruth E;--Carrie Saylor;170360;Lanc.Co;Oct.12.
Myer,Sarah C;--Martie Good;25101;Lanc.Co;Feb.9.
Myerchalk,Elizabeth;--Mate Sabo;213269;Scranton;Dec.25.
Myerchuck,Mary;--Annie Kolojay;57165;Fay.Co;Feb.9.
Myerholf,Francis;--Mary A. Long;223900;Phila;Nov.14.
Myernick,Ludmila;--Anna Skibbin;172774;Dunmore;Sept.14.
Myernick,Margaret;--Anna Baron;2915;Dorranceton;Jan.17.
Myeroff,Alice;--Yetta Gutzaik;70449;Phila;Apr.15.
Myers,--;--(S.B.)--Alice B. Little;132006;York;July 14.
Myers,--;--(S.B.)--Mabel Wend;65775;Montg.Co;Mar.31.
Myers,--;--(S.B.)--Emma Reddig;45736;Cumb.Co;Mar.31.
Myers,--;--(S.B.)--Mable Bentz;44983;York Co;Mar.2.

Myers,--;--(S.B.)--Bertha M. Hurley;18177;Carlisle; Feb.27.
Myers,--;--(S.B.)--Mary M. High;27828;Bucks Co;Feb.21.
Myers,Gertrude E (S.B.)--Mary Gettz;128388;Del.Co;July July 4.
Myers,--;--(S.B.)--Mary Harterson;174675;Harrisburg; Oct.25.
Myers,--p--(S.B.)--Mabel R. Decker;162212;Lyco.Co;Sept.3
Myers,--;--(S.B.)--Tillie Drake;137619;Bridgeville; Aug.20.
Myers,--;--(S.B.)--Margaret Spark;217267;Pgh;Dec.7.
Myers,--;--(S.B.)--Hellen Hill;132907;Pgh;Aug.7.
Myers,Elsie (S.B.)--Elsie Hill;219026;Phila;Dec.18.
Myers,--;--Lucy M. Loop;208014;Erie;Co;Dec.30.
Myers,--;--Mary S. Ewing;173489;Ellwood City;Oct.7.
Myers,--;--Jennie Johnson;174502;Clfd .Co;May 10.
Myers,--;--Rachel M. Jennings;198019;Cambria Co;Nov.11.
Myers,--;--Eva M. DeCormier;205092;DuBois;Dec.9.
Myers,--;--Valeria Florig;204313;Chambg;Dec.18.
Myers,--;--Edith M. Hellman;191632;Erie;Nov.2.
Myers,--;--Grace V. Myers;160704;Franklin Co;Sept.29;
Myers,--;--Dorothy Kinney;176222;McKeesport;Oct.12.
Myers,--;--Martha Sovers;194364;York Co;Nov.24.
Myers,--;--Bertha Bergquist;41310;McKeesport;Feb.19;
Myers,--;--Lulu McHenry;65376;Clarion Co;Apr.29.
Myers,--;--Mary Michael;66186;Schuyl.Co;Apr.22.
Myers,--;--Ruth Mitchell;46001;Sandy Lake;Mar.17.
Myers,--;--Birdie Myers;68663;Pgh;Apr.20.
Myers,--;--Anna Brown;73662;Pgh;Mar.18.
Myers,--;--Margerite Marlan;14899;Phila;Jan.25.
Myers,--;--Minerva E. Weiner;68126;Yrok;Apr.7
Myers,--;--Ila Ross;56444;Franklin Co; Apr.13.
Myers,--;--Nellie Allebaugh;8147;Oil City;Jan.7.
Myers,--;--Rosalie Volk;29451;York;Feb.28.
Myers,--;--Rose Sheats;59068;Clfd.Co;Apr.30.
Myers,--;--Mary Paulders;231073;Frank.Co;Nov.29.
Myers,--;--Hilda M. Keller;15155;Phila;Jan.15.
Myers,--;--Annie Koucks;6097;York Co;Jan.14.
Myers,--;--Annie Yoder;9793;Cambria Co;Jan.21.
Myers,--;--Margaret Gambol;5138;Kittanning;Jan.6.
Myers,--;--Elizabeth Grove;86941;Franklin Co;May 31.
Myers,--;--Alice Miller;193280;York Co;Nov.22.
Myers,--;--Janet M. Myers;82610;Westmd.Co;May 18.
Myers,--;--Ida V. Speidel;85606;Marysville;Apr.23.
Myers,--;--Anna Ebanch;86071;New Brighton;May 10.
Myers,--;--Ellen Reeves;173996;York Co;Oct.20.
Myers,Lock--Edith Fiesh;195155;Lyco.Co;Nov.25.
Myers,--;--Lila S. Miller;158537;Franklin Co;Sept.20.

La Rue Pershing

Myers,--;--(S.B.)--Bertha M. Hurley;18177;Carlisle;
Feb.27.
Myers,--;--(S.B.)--Mary M. High;27828;Bucks Co;Feb.21.
Myers,Gertrude E (S.B.)--Mary Gettz;128388;Del.Co;July
July 4.
Myers,--;--(S.B.)--Mary Marterson;174675;Harrisburg;
Oct.25.
Myers,--p--(S.B.)--Mabel R. Decker;162212;Lyco.Co;Sept.3
Myers,--;--(S.B.)--Tillie Drake;137619;Bridgeville;
Aug.20.
Myers,--;--(S.B.)--Margaret Spark;217267;Pgh;Dec.7.
Myers,--;--(S.B.)--Hellen Hill;132907;Pgh;Aug.7.
Myers,Elsie (S.B.)--Elsie Hill;219026;Phila;Dec.18.
Myers,--;--Lucy M. Loop;206014;Erie;Co;Dec.30.
Myers,--;--Mary S. Ewing;173489;Ellwood City;Oct.7.
Myers,--;--Jennie Johnson;174502;Clfd .Co;May 10.
Myers,--;--Rachel M. Jennings;198019;Cambria Co;Nov.11.
Myers,--;--Eva M. DeCormier;205092;DuBois;Dec.9.
Myers,--;--Valeria Florig;204313;Shambg;Dec.18.
Myers,--;--Edith M. Wellman;191632;Erie;Nov.2.
Myers,--;--Grace V. Myers;160704;Franklin Co;Sept.29;
Myers,--;--Dorothy Kinney;176222;McKeesport;Oct.12.
Myers,--;--Martha Sowers;194364;York Co;Nov.24.
Myers,--;--Bertha Bergquist;41310;McKeesport;Feb.19;
Myers,--;--Lulu McHenry;65376;Clarion Co;Apr.29.
Myers,--;--Mary Michael;66186;Schuyl.Co;Apr.22.
Myers,--;--Ruth Mitchell;46001;Sandy Lake;Mar.17.
Myers,--;--Birdie Myers;68663;Pgh;Apr.20.
Myers,--;--Anna Brown;73662;Pgh;Mar.18.
Myers,--;--Margerite Harlan;14899;Phila;Jan.25.
Myers,--;--Minerva E. Weiner;68126;Yrok;Apr.7.
Myers,--;--Ela Ross;56444;Franklin Co;Apr.13.
Myers,--;--Nellie Allebaugh;8147;Oil City;Jan.7.
Myers,--;--Rosalie Volk;29451;York;Feb.28.
Myers,--;--Rose Sheats;59068;Clfd.Co;Apr.30.
Myers,--;--Mary Faulders;231073;Frank.Co;Nov.29.
Myers,--;--Hilda M. Keller;15155;Phila;Jan.15.
Myers,--;--Annie Aoucks;6097;York Co;Jan.14.
Myers,--;--Annie Yoder;9793;Cambria Co;Jan.21.
Myers,--;--Margaret Gambol;5138;Kittanning;Jan.6.
Myers,--;--Elizabeth Grove;86941;Franklin Co;May 3.
Myers,--;--Alice Miller;193280;York Co;Nov.22.
Myers,--;--Janet M. Myers;82610;Westmd.Co;May 18.
Myers,--;--Ida V. Speidel;85606;Marysville;Apr.23.
Myers,--;--Anna Ebanch;86071;New Brighton;May 10.
Myers,--;--Ellen Reeves;173996;York Co;Oct.20.
Myers,--;--Edith Fiesh;195155;Lyco.Co;Nov.25.
Myers,--;--Lila S. Miller;158537;Franklin Co;Sept.20.

Myers,--;--Ester Birtceil;90406;Warren Co;May 6.
Myers,--;--Anna Abelson;221601;Phila;Oct.30.
Myers,--;--Fannie Smeal;79948;Clfd.Co;Apr.5.
Myers,--;--Sammie Giliner;88964;Cambria Co;May 17.
Myers,--;--Blanche Wilson;128336;Clarion Co;May 6.
Myers,--;--Ivy Seers;119912;Clfd.Co;July 31.
Myers,--;--Alice Long;131970;York;July 12.
Myers,--;--Mary E. Stahl;124923;McKeesport;July 10.
Myers,--;--Meisir Gothine;125122;Armstrong;Co;June 16.
Myers,--;--Hazel M. Brewer;47061;Fay.Co;Mar.9.
Myers,--;--Mary Geary;96276;Pgh;June 20.
Myers,--;--Annie M. Bolar;97903;Apollo;June 25.
Myers,--;--Jessie Allen;90715;Armstrong Co;May 6.
Myers,--;--Nannie Cooper;210897;New Brighton;Oct.26.
Myers,--;--Mary Pahel;210667;Monessen;Dec.31.
Myers,R.E.--Ida Norris;106552;Westmd.June 5. Robert E.
Myers ,--;--S. Ella Thomas;98495;Adams.Co;June 10.
Myers,--;--Katie Krant;88384;York;May 12.
Myers,--;--Ellen H. Myers;86291;Lawrence;May 26.
Myers,--;--Myrtle Otstot;105068;Cumb.Co;June 21.
Myers ,--;--Lizzie C. Cortlow;108618;Cambria;June 22.
Myers,--;--Ida B. Hunsberger;108662;Clarion;June 25.
Myers,--;--Elizabeth E. Myers;106725;Franklin;June 17.
Myers,--;--Nettie Kuner;106895;Plumbille;June 9.
Myers,--;--Lila M. Sweitzer;101118;York Co;June 18.
Myers,--;--Minerva Workman;104148;Lancaster;June 1.
Myers,--;--Edna Myers ;48318;Washington;Mar.10.
Myers,--;--Norma B. Doherty;55820;Alleg.Co;Apr.24.
Myers,--;--Mary E. Shatzer;--122660;Greencastle;July 3.
Myers,--;--Hazel M. Myers;122804;Greensburg;July 4.
Myers,--;--Mary R. Hunter;62673;New Castle;Mar.15.
Myers,--;--Clara E. Gibney;62962;Perry Co;Apr.22.
Myers,--;--Flora G. Baker;140365;York Co;Aug.4.
Myers,--;--Ruth A. Hockersmith;139253;Chambersburg;Aug.1
Aug.13.
Myers,--;--Willemia P. McCoy;151436;Homer Cit ;Aug.13.
Myers,--;--Matilda Evans;148150;Cambria Co;Aug.17.
Myers,--;--Clista Chronister;197527;York Co;Nov.21.
Myers,--;--Mary H. Laird;185136;Phila;Oct.16.
Myers,Norman--;--Mabel F. Kessler;182152;York;Oct.3.
Myers,--;--Anna Motice;203230;Bethlehem;Dec.13.
Myers,--;--Adelaide De Temple;201889;Altoona;Dec.3.
Myers,--;--Adelaide De Temple;201889;Altoona;Dec.3.
Myers,--;--Kate A. Hoover;211777;Frank.Co;Nov.26.
Myers,--;--Margaret Seitz;177384;Cumb.Co;Oct.17.
Myers,Agnes M;--Florence Moody;168018;Titusville;Sept.13.
Myers,Albert;--Myrtle Bells;168021;Titusville;Sept.23.
Myers,Albert M;--Martha A. Stinga;210089;Mercersbg;
Sept.26.

Myers, Amanda Mae - Myra Chronister 7-2
D- 241907-18 Centre Co Martha Furnace

Myers Catherine Emmaline; 12 5 61 7;
Mary Pearl Ritter; Muncy; July 1 ←

Charlotte Myers - Nettie Keener - dmd
106895-6-9

Myers,Alcesta;--Esther Keller;190546;Franklin Co;Dec.18.
Myers,Alfred K;--Myra B. Kress;--106669;Alleg.May 15.
Myers,Allen E;--Maude Trimmer;122546;Gettysburg;July 13.
Myers,Alma J;--Martha A. Gilli;149269;Tarentum;June 28.
Myers,Alvilda B;--Vera Reeves;9895;Steelton;Jan.14.
Myers,Amelia F;--Amelia F;--Amelia Serfi;184988;Phila; Oct.12.
Myers,Amos;--Lizzie R. Burkhart;64590;Lancaster Co;Apr.4.
Myers,Amy Louise;--Florence G. Bracken;26814;Clarion Co;Feb.20.
Myers,Anna M;--Rosie Myers;159042;Bucks Co;Sept.3.
Myers,Anna R;--Mary L. Kurtz;6783;Mt.Union;Jan.24.
Myers,Arthur L;--Lillian Lubin;31856;Phila;Feb.18.
Myers,Arthur T;--Carrie Holmes;134 665;Phila;Aug.10.
Myers,Beatrice;--Mary H. Bullkert;143789;York Co;Aug.28.
Myers,Beatrice L;--Grace M. Barr;168595;Wilkinsburg; Sept.8.
Myers,Bercha E;--Adelia Moore;41719;Middletown;Mar.24.
Myers,Bernice U;--Blanche Mann;67421;Dutton Co;Mar.27.
Myers,Bertha M;--Lillian M. Righter;2005;Chester;Jan.4.
Myers,Beulah;--Katie Rhoades;141364;Fay.Co;Aug.31.
Myers,Beverly R;--Ruda R. Rush;157112;Bellwood;Sept.21.
Myers,Blanch A;--Mannie D. Sheets ;207004;Westmd.Co; Nov.29.
Myers,Blanche;--Annie Yoder;172522;Bucks Co;Oct.24.
Myers,Caralin;--Mary Rall;31969;Phila;Feb.16.
Myers,Caroline;--Grace Ditlow;64657;York Co;Apr.16.
Myers,Carolyn J;--Pearl I. Campbell;60440;Crawford Co; Apr.10.
Myers,Cartha J;--Lydia Wilson;136924;Altoona;Aug.8.
Myers,Catherine;--Anna St. Leger;22049;Montg.Co;Feb.28.
Myers,Catherine J;--Miley Henderson;108703;Cumberland; June 21.
Myers,Charles A;--Emma E. Sterner;150904;York;Aug.13.
Myers,Charles E;--Viola Chilcoat;46906;Blair Co;Mar.12.
Myers,Charles E;--Bertha Shaffer;137032;Blair Co;Aug.1.
Myers,Charles H;--Margaret Weaver;60919;York Co;Apr.9.
Myers,Cahrlotte R;--Clara Siesser;194849;Middletown; Nov.25.
Myers,Clark E;--Bessie Martin;163514;Cumb.Co;Sept.14.
Myers,Clifford S;--Ida Wickenheiser;22440;Lancaster;Jan. Jan.21.
Myers,Clyde;--Bessie Stine;166999;Cumb.Co;Sept.5.
Myers,Clyde V;--Bessie Moore;34729;Birdsboro;Mar.20.
Myers,Conrad;--Julia Fabeisak;192082;E.Vandergrift;Nov. Nov.26.
Myers,David B;--Rose B. Brougher;140368;York Co;July 20.
Myers,Della;--Sallie Detweiler;180826;Bucks Co;Oct.31.
Myers,Dolly V;--Nellie Jeffries;18466;Ind.Co;Feb.24.

Myers, Dorothy, L.B – G. Brownell – 9/18 – Williamport – 169205

Earl L. Myers – C. First – 11-25-16 – Lycoming – 185155

Myers, Emerson W. – Bessie L. Shade
233932 Clinton Co. Dec 3

Myers, Eva Mae – Shetrone – 161270 Dauph 9/7

Myers,Donald;--Minnie Long;84218;Lancaster;May 21.
Myers,Donald;--Odessa Beaver;196829;Pittston;Nov.30.
Myers,Donald B;--Mary E. Lease;29417;York;Feb.18.
Myers,Donald Edwin;--Anna Mae Wilk;72434;Phila;Mar.6.
Myers,Dorothy E;--Susan Fetters;149304;Blair Co;Aug.22.
Myers,Dorthy L;--Elsie Johns;226164;Lancaster Co;Sept.6.
Myers,Dorthy M;--Mabel C. Seaboldt;174590;Hbg;Oct.4.
Myers,Dorothy V;--Anna E. Breach;176567;Middletown;
Oct.6.
Myers,Dorothy Virginia;--Mary L. Barr;26135;Quarryville;
Feb.5.
Myers,Earl;--Annie C. Troy;31929;Phila;Feb.13.
Myers,Earl S;--Alda M. Freed;137489;Adams.Co;Aug.29.
Myers,Earnest;--Mary A. Myers;201739;Pgh;Oct.30.
Myers,Edith;--Lilly Stevens;188571;Huntg.Co;Nov.1.
Myers,Edith Grace;--Edith G. Matthews;53346;Phila;Feb.2
Feb.2.
Myers,Edward Donald;--Blanche Stout;63672;Chester Co;
Apr.6.
Myers,Edward W;--Violet Bertha Wesner;27784;Tyrone;
Feb.4.
Myers,Elanor M;--Sarah A. Mathis;114568;Phila;Apr.27.
Myers,Eleanor M;--Ella Dalt;136166;Phila;July 22.
Myers,Eleanore;--Sarah Rothman;96250;Pgh;June 11.
Myers,Eleanor E;--Eleanora L. Courson;107852;Rimersbg;
June 20.
Myers,Elinore M;--Irene O'Brien;90630;Wilmerding;May 25.
Myers,Elizabeth;--Fannie Bates;115508;Phila;June 24.
Myers,Elizabeth;--Mary Lewis;51580;Phila;Mar.21.
Myers,Elizabeth;--Margaret Ayers;127642;Plymouth;July10.
Myers,Ellen;--Leah Ziegler;12271;York Co;Jan.20.
Myers,Ellen Virginia;--Cora E. Smith;123109;Hbg;July 4.
Myers,Ellis C;--Elizabeth M. Palmer;207951;Hanover;Dec.
Dec.17.
Myers,Ellwood E;--Jennie Eddings;123216;Hunting.Co;
July 17.
Myers,Elmer F;--Florence M. Rash;228364;Phila;Dec.19.
Myers,Elmyn;--Myrtle Bills;168020;Titusville;Sept.23.
Myers,Elnor L;--Stracha Stackhouse;63931;Lycom.Co;Apr.30
Myers,Elsie M;--Katherine Myers;155 190;Phila;Aug.31.
Myers,Elva M;--Anna Kephart;211754;Clfd.Co;Sept.3.
Myers,Elwood;--Catherine Mahoney;136205;Phila;July 31.
Myers,Emma M;--Edna S. Whitecomb;150933;York;Co;Aug.7.
Myers,Emma M;--Mamie L. Northland;88378;York Co;May 1.
Myers,Emrice;--Louise Rhinehammer;177661;Luz.Co;Sept.21.
Myers,Erastus;--Minnie V. Markle;43547;York Co;Mar.26.
Myers,Ermyn M;--Annie Secrist;44883;Rockhill;Mar.24.
Myers,Erverine;--Margarett Smith;163517;Cumb.Co;Sept.26.
Myers,Esther L;--Blanche Alleman;45722;Shippensburg;
Mar.7.

Myers Gladys M. - Ruth Schell - 232820 -
New Cumberland Aug. 19

Myers,Esther L;--Blanche Alleman;45722;Shippensburg; Mar.7.
Myers,Esther M;--Frla Snyder;2628;Lancaster Co;Jan.16.
Myers,Ethal;--Mary E. Livengood;177079;7.Bethlehem; Aug.30.
Myers,Ethel;--Cora Gitman;46930;Bucks Co;Mar.4.
Myers,Ethel M;--Emma Schirk;109070;Montg.Co;June 26.
Myers ,Ethel M;--A. Laurie Smyser;129274;Cumb.Co;July 21
Myers,Evelin;--Florence M. Mentzer;105967;Cumb.Co;June11
Myers,Evelyn C;--Thelma Northrop;20654;Erie;Co;Jan.4.
Myers,Evelyn I;--Caroline Blessing;29304;Wrightsville; Feb.27.
Myers,Evelyn L;--Anna M. Lau;29393;York;Feb.1.
Myers,Eyelyn M;--Minnie Klinger;176590;Daup.Co;Oct.18.
Myers,Evilla V;--Arbellia Watson;8054;Oxford;Jan.31.
Myers,Ezera;--May Rupert;207412;Hummelstown;Dec.14.
Myers,Fern L;--Nettie Nesbit;102971;Hbg;June 30.
Myers,Flavia;--Regina R. Paff;206018;Erie;Nov.8.
Myers,Flora;--Josephine Hollister;37 987;Erie;Co;Mar.13.
Myers,Florence M;--Lydia R. Carbaugh;39776;Hanover; Mar.13.
Myers,Floyd M;--Eva R. Keller;22987;Alleg.Co;Feb.22.
Myers,Frances;--Sadie E. Foulkes;75910;Phila;May 17.
Myers,Francis;--Elizabeth L. Murphy;221448;Phila;Oct.17.
Myers,Francis;--Merna Howe;122881;York Co;July 18.
Myers,Francis--Ruth A. Rodgers;158150;Chester;Sept.23.
Myers,Frank R;--Mary L. Lipps;95262;Phila;May 29.
Myers,Frederick J;--Agnes O'Keefe;113336;Phila;July 19.
Myers,Gaylord L;--Maud J. Hogue;177530;Law.Co;Oct.22.
Myers,George;--Ella B. High;4706;Hbg;Jan.16.
Myers,George B;--Charlotte Davies;228420;Phila;Dec.19.
Myers,George E;--Mabel C. Myers;6095;York Co;Jan.2.
Myers,George M;--Edna V. Horn;29384;York;Feb.1.
Myers,Geraldine;--Elizabeth Tayer;33905;Altoona;Mar.10.
Myers,Glen A;--Alcesta R. Hershey;8071;Franklin Co;Jan1.
Myers,Goldie L;--Gertrude Hetrick;129433;Jeff.Co;July 28
Myers,Goldy;--Kate Rikrode;169680;Adams Co;Sept.1.
Myers,Gordon L;--Hollie Hoka;41044;York Co;Jan.28.
Myers,Grace;--Annie McCreary;22325;Lanc.Co;Feb.13.
Myers,Harold E;--Alma C. Fox;106928;Parksers Landing; June 18.
Myers,Harold F;--Mattie Fenton;100711;Bucks Co;June 19.
Myers,Harold S;--Ida Shull;172523;Bucks Co;Oct.26.
Myers,Harper G;--Alda C. Trostle;163513;Cumb.Co;Sept.18.
Myers ,Harriet L;--August R. Myers;97450;Pg ;May 8.
Myers,Harry;--Mary Stena;33351;Phila;Jan.20.
Myers,Harry A;--Charolotte Mirth;51748;Phila;Mar.3.
Myers,Harry A;--Charolette Mirth;51748;Phila;Mar.3.

MYERS, HELEN PAULINE - CAMBRIA - 10/25/18/ 192470-18

Myers,Harry C;--Mary B. Myers;169055;Wilkes Barre;Sept;2 Sept.21.
Myers,Harry E;--Margaret A. McCain;230523;Pgh;Dec.15.
Myers,Harry E;--Ada L. Book;88310;Lancaster;May 7.
Myers,Harry E;--Meta M. Wolk;108857;Lancaster;June 30.
Myers,Helen;--Viola Rapp;197281;Reading;Nov.1.
Myers,Helen A;--Margaret Kohr;68204;York;Apr;12.
Myers,Helen G;--Cora E. Sloan;35873;Clarion;Mar.10.
Myers,Helen G;--Elsie Margaret Fry;29178;Wash.Feb.27.
Myers,Helen Lucille;--Eva Lewis;91889;Del.Co;May 17.
Myers,Helen M;--Margaret Hughes;38828;Montg.Co;Mar.6.
Myers,Helen M;--Frances M. Bonner;142095;Chester Co;Aug. Aug.9.
Myers,Henry M;--Sadie Markowitz;34542;Braddock;Mar.3.
Myers ,Herman R;--Agnes Finley;102591;Homestead ;June 16
Myers,Hilda M;--Myrtle Myers;57442;Fay.Co;Apr.22.
Myers,Hilda M;--Myrtle Myers;57442;Fay.Co;Apr.22.
Myers,Homer Albert;--Melretta Beatty;84016;Armstrong Co;
Mywea,Homer A;--Melretta Beatty;84016;Armstrong Co;May 5
Myers,Howard;--Betty Johnstown;54863;Bristol;Apr.4.
Myers,Howard O;--Lorma E. Wampler;207989;York Co;July 20
Myers,Hugh B;--Fay Sheets;5999;Sullivan Co;Jan.21.
Myers,Inez M;--Emma Sabatline;156235;Altoona;Sept.5.
Myers,Irma R;--Alma Brown;75798;Phila;May 3.
Myers,Isabel;--Margaret Leonard;155237;Phila;Aug.23.
Myers,Jacob M;--Edna P. Geesey;41150;Adams Co;Feb.20.
Myers,Jack M;--Alice I. Fryer;169628;York;Sept.20.
Myers,James Calvin;--Grace Whitsell;138163;Ind.Co;Aug.28
Myers,James J;--May W. Mullen;123573;Wayne Co;July 26.
Myers,James L;--Eva M. DeCormier;205091;DuBois;Dec.9.
Myers,James S;--Elsa Sommers;221378;Phila;Oct.28.
Myers,James S;--Elizabeth B. Snyder;38621;Venango Co; Mar.1.
Myers,Janette I;--Florence Hinkle;36501;Lancaster Co; Mar.4.
Myers,Jean A;--Hazel V. Morgan;180969;Duquesne;Nov.15.
Myers,Jeanne E;--Estella Oyler;38674;Gettysburg;Mar.28.
Myers,Jeraldine M;--Roda McFadden;84180;Lancaster;May 2.
Myers,John B;--Anna M. Barratt;184982;Phila;Oct.12.
Myers,John B;--Amanda E. Gilbert;26836;Cumb.Co;Feb.22.
Myers,John B;--Minnie B. Weber;20704;Mercer Co;Feb.17.
Myers,John E;--Mary Brady;19242;Danville;Feb.20.
Myers,John J;--Josephine Reed;93311;Phila;June 9.
Myers,John K;--Mary Klahr;99713;Clarion;June 13.
Myers,John M;--Edith E. Wilders;174702;Pbg;Oct.31.
Myers,John R;--Olivette Smock;55174;Belle Vernon;Mar.1.
Myers,John W;--Elsie Echley;224111;Phila;Nov.28.
Myers,John W;--Helen Berroth;136240;Phila;July 20.

Myers, Joseph - Rose Breslin 233640
Montg Co. Dec 14

Myers, Mabel Irene - Maggie Shultz - 216478½ ~~10734~~ Adams Co. 12/21

Myers,Joseph;--Pauline Lang;95254;Phila;May 31.
Myers,Joseph;--Mary Ward;148549;Sharon;Apr.26.
Myers,Joseph E;--Elizabeth Bromal;172615;Darby;Oct.5.
Myers,Joseph F;--Bertha Allen;15148;Phila;Jan.1.
Myers,Joseph Raymond;--Alice Pattie;72390;Phila;Mar.24.
Myers,Josephine R;--Lillian Williams;93314;Phila;June 6.
Myers,Jrs. J;--Minnie L. Dubs;143788;York Co;Aug.11.
Myers,Katharine R;--Amelia A. Lawhead;199733;Tostover;
Nov.12.
Myers,Kenneth;--Bertha H. Landgrebe;15115;Phila;Jan. 15.
Myers,Kenneth L;--Laura M. Harr;106978;Perkasie;June 18.
Myers,Laura M;--Laura Myers;15 9043;Bucks Co;Sept.4.
Myers,Leah M;--Lottie K. Seiling;64655;Railroad;Apr.3.
Myers,Lee I;--Gladys M. Irvin;163753;Montgomery;Sept.10.
Myers,Leidy M;--Ella Myers;36978;Bucks Co;Mar.15.
Myers,Leon D;--Frances Dorwart;60489;Lancaster;Apr.7.
Myers,Leona T;--Gladys R. Neil;95342;Phila;May 28.
Myers,Leonard;--Mary Morrison;18964;Bucks Co;Feb.13.
Myers,Lester A;--Sadie S. Kratz;27829;Bucks Co;Feb.5.
Myers ,Lester H;--Clara M. Grove;150582;Laycom.Co;Aug.18
Myers,Levinnes;--Estella Kratz;199069;Bucks;Co;Nov.23.
Myers,Lewis;--Maud M. Southard;70444;Phila;Apr.26.
Myers,Lillian B;--Mary Weber;32024;Phila;Feb.6.
Myers,Lillian P;--Evelyn Myers;83124;Hazleton;May 8.
Myers,Louis E;--Jessie Newcomer;163023;McAdoo port;Sept.
Sept.16.
Myers,Louise M;--Dorothy Kodrow;120531;Casselman;June 10
Myers,Loyd V;--Mabel Rutter;143417;Lanc.Aug.7.
Myers,Lucille M;--Lettie V. McArthur;5037;Wayne Co;
Jan.19.
Myers,Lyle W;--Grace Frost;168027;Craw.Co;Sept.8.
Myers,Mac A;--Viola Maukey;179188;York Co;Oct.3.
Myers,Maltby E;--Ethel Foster;217663;Pgh;Nov.14.
Myers,Maltley;--Ethel Myers;201130;Pgh;Nov.16.
Myers,Manadian;--Elizabeth Schafer;130198;Tarentum;
July 2.
Myers ,Margaret C;--Mary Rumiano;190806;Wash.Co;Nov.29.
Myers,Margaret D;--Mary M. Kuhn;160012;York;Sept.15.
Myers,Margaret E;--Rosei M. Laughman;22810;Adams.Co;
Jan.4.
Myers,Margaret J;--Margaret J. Krieger;"0547;Phila;Apr.
Apr.1.
Myers,Margaret L;--Margaret M. Klotz;153395;Phila;Sept.7
Myers,Marguerite E;--Ruth E. Hnisley;192928;Hbg;Nov.25.
Myers,Marie;--Bridget;Sweeney;82215;Freeland;May 7.
Myers,Marie T;--Mary Kent;90043;Tunnell Hill;May 5.
Myers,Martha J;--Edwin Myers;87091;Snyder;May 12. SEE SUFFEL
Myers,Martha L;--Lestana V. Robinson;151941;Pgh;Sept.19.
Myers,Martin;--Jennie Hershkonich;70521;Phila;Apr.4.
Myers,Mary;--Pauline Michlus;2563;Ind.Co;Jan.6.

Myers Melba Heindel Bertha E. Heindel 122 8.89 York Co 7/2

Myers, Mike - Mary Apec - 616 57 Fay Co. 3-20

Myers,Mary;--Pauline Nichlus;2563;Ind.Co;Jan.6.
Myers,Mary B;--Lydia Barbour;182958;Pgh;Oct.12.
Myers,Mary C;--Lillian M. McCoy;193434;Johnstown;Nov.16.
Myers,Mary C;--Mabel Forester;36065;Collingdale;Mar.17.
Myers,Mary C;--Genesis Gutshall;129202;Cumb.Co;July 28.
Myers,Mary J;--Margaret Davis Myers;160798;Grove City; Sept.24.
Myers,Mary K;--Ruth E. Metzger;5075;Hanover;Jan.27.
Myers,Marylynn Logan;--Margaret E. Logan;123207;Hunting; July 18.
Myers,Mary P;--Margaret R. Jones;149289;Tyrone;Aug.15.
Myers,Mary R;--Mabell E. Dooly;123205;Hunting;July 5.
Myers,Matilde M;--Mary Rumiano;190805;Wash.Co;Nov.29.
Myers,Maud E;--Bertha McCloskey;143328;Lock Haven;Aug.24
Myers,Maude;--Maude Anderson;100463;Washington;Mar.13.
Myers,Melba;--Clara Jones;5629;Lack.Co;Jan.30.
Myers,Melvin;--Bertha Godshall;2705;Bucks Co;Jan.27.
Myers,Melvin L;--Emma M. Mounenmacher;106909;Lancaster; May 17.
Myers,Mildred;--Marg.McNally;90112;Uniontown;May 11.
Myers,Mildred E;--Effie Bohn;150942;York;Aug.17.
Myers,Mildred E;--Mary G. Fehrkut;33788;Alleg.Co;Mar.18.
Myers,Mildred E;--Hellen L. Forry;91518;York;May 30.
Myers,Mildred M;--Elizabeth L. Dunn;42523;Westmd.Co; Mar.18.
Myers,Milton E;--Cora Altaland;216480;Adams.Co;July 24.
Myers,Milton J;--Jeanette Moses;63078;New Kensington; Apr.26.
Myers,Milton R;--Jennette L. Rice;122676;Franklin Co; June 8.
Myers,Monroe Stair;--Agnes E. Stair;43204;Bothumb.Mar.21
Myers,Myrl E;--Emma M. Miller;149113;Westmd.Co;Aug.9.
Myers,Myrtle M;--Erma P. Myers;107193;Leb.Co;June 2.
Myers,Nettie;--Nettie Keaner;127335;Plumville;June 9.
Myers,Nevine;--Elsie Benner;46097;Souderton;Mar.25.
Myers,Norman A;--Bertha Davies;166254;Ridgeway;Sept.24.
Myers,Paul E;--Marian L. Myers;216852;Pgh;Dec.18.
Myers,Paul E;--Anna L. Sampson;101807;Easton;June 16.
Myers,Paul F;--Mary A. Myers;121244;Danville;July 18.
Myers,Paul Jackson;Lena M. Myers;131626;Lycom.Co;July 1.
Myers,Paul S;--Katie Grimmer;38680;Adams Co;Mar.9.
Myers,Pauline A;--Mary E. Oaster;58503;Adams.Co;Apr.20.
Myers,Ralph E;--Esther F. Gross;143090;Montg.Co;Aug.14.
Myers,Ralph R;--Maud M. Shults;40253;Jersey Shore;Mar.21
Myers,Randolf T;--Gladys E. Fonner;111177;Wash.Co;June 5.
Myers,Ray R;--Minnie Flormman;172942;York Co;Sept.26.
Myers,Raymond;--Lillian Spangler;46724;Spring Grove; Mar.29.
Myers,Raymond E;--Gladys E. Fonner;111178;Wash.Co;June 5

Myers, Ruth R - Merna Howe - 122881 York Co. 7/18

LeRoy R.

Theresa Anna Myers,
Mary Donze - Phila,
18719.7-9-24

Myers,Raymond G;--Clarissa A. Uhlia;84776;McKeesport; May 10.
Myers,Raymond L;--Anna M. Silvis;20806;Westmd.Co;Feb.5.
Myers,Reginald C;--Roxie A. Kline;39797;York Co;Mar.5.
Myers,Rhoda G;--Beckey Crum;39421;Dauphin Co;Mar.21.
Myers,Richard A;--Edna M. Shank;--124433;Lanc.Co;July 4.
Myers,Richard B;--Martha Myers;183697;Manheim;Sept.22.
Myers,Richard D;--Margaret Bevan;137316;Ashley;Aug.23.
Myers,Richard G;--Anna E. Gerberick;19374;York Co;Feb. 5
Myers,Robert;--Sadie A. Stambaugh;151130;York Co;Aug.5.
Myers,Robert;--Cussie Warren;122993;Clfd.Co;Apr.16.
Myers,Robert D;--Katie Baker;24779;N.York;Feb.15.
Myers,Robert E;--Cora Bulock;206433;Flemington;Nov.6.
Myers,Robert E;--Vera L. Morris;209764;Center Co;Dec.25.
Myers,Robert Harold;--Lillian B. Adams;179800;Cumb.Co; Oct.30.
Myers,Robert J;--Bertha Weir;85498;Mercer;May 1.
Myers,Robert Kennedy;--Katharine Kennedy;230;Altoona; Jan.14.
Myers,Robert T;--Elsie A. Thomas;41164;McKeesport;Mar.29
Myers,Robert W;--Flora P. Sikdmore;98679;Birdsboro; June 10.
Myers,Roland R;--Blanche Shambaugh;125311;Cumb.Co;July 7
Myers,Rosa;--Iora Mervis;132865;Pgh;Aug.31.
Myers,Rubin;--Allie Zief;53399;Phila;Feb.22.
Myers,Ruth;--Adele Levy;155117;Phila;Aug.25.
Myers,Ruth;--Bessie Gottesfeld;230290;Phila;Nov.18.
Myers,Ruth E;--Tina C. Prosser;41691;Mechanicsburg; Mar.24.
Myers,Ruth E;--Mary Sarah Hurley;2921;Danville;Jan.20.
Myers,Ruth E;--Pauline Boyd;100074;Connellsville;June 21
Myers,Ruth M;--Lizzie E. Tetz;380043;Lancaster Co;Mar.16.
Myers,Sallie;--Mary Yelir;91590;York;May 5.
Myers,Samuel;--Laura Remminger;38827;Montg.Co;Mar.18.
Myers,Samuel B;--Fatella V. Seitz;88779;Sharpsburg;Mar.11
Myers,Samuel M;--Mabel C. Seaboldt;174 589;Pbg;Oct.4.
Myers,Sarah L;--Helen K. Campbell;91646;York;May 31.
Myers,Sarah T;--Rose M. Blough;38369;Norndale;Mar.22.
Myers,Stanley C;--Nellie E. Negley;194104;Lanc.Oct.29.
Myers,Stewart W;--Cora Shoub;48598;York;Mar.14.
Myers,Susan;--Emzie Wingert;150150;Franklin Co;Aug.27.
Myers,Thelma E;--Etta Carney;33350;Phila;Jan.14.
Myers,Thelma O;--Laura M. Colard;216353;York;Dec.2.
Myers,Theodora G;--Johanna M. Gates;108223;Scranton; June 29.
Myers,Theodore S;--Marie McBurney;191105;Vanderbilt; Nov.4.
Myers,Thomas;--Carrie Holmes;134699;Phila;Aug.10.

Myers,Tina C;--Tina C. Prosser;41691;Mechanicsburg; Mar.24.
Myers,Vera G;--Bertha Stoops;17129;Butler;Feb.4.
Myers,Vera L;--Lula C. Bowman;35500;Bowmanstown;Mar.4.
Myers,Verna M;--Lydia E. Miller;128459;Lanc.Co;June 12.
Myers,Viola B;--May A. Nicholson;45573;Butler Co;May 2.
Myers,Violet R;--Christina Davis;198039;Summerhill;Nov.1 Nov.19.
Myers,Virginia;--Anna Houser;117810;Altoona;July 3.
Myers,Virginia A;--Hellen L. Forry;91517;N.York;May 30.
Myers,Virginia M;--Mary McGee;162231;Jenkintown;Sept.4.
Myers,Vivian Z;--Rhea E. Fissel;53888;Adams.Co;Apr.16.
Myers,Walter E;--Virgie A. Sowers;81227;Adams Co;May 30.
Myers,Warren A;--Mary M. Dietz;141881;York Co;Aug.15.
Myers,Wayne;--Jennie Waggoner;126323;Cumb.Co;July 16.
Myers,Wilbur L;--Lillian Ball;88821;Swissvale;May 4.
Myers,William;--Marie Mangan;187308;Phila;Sept.16.
Myers,William C;--Virginia L. Pearson;134619;Phila;Aug. Aug.13.
Myers,William D;--Susie Perky;534 05;Phila;Feb.26.
Myers,William E;--Ellen M. Pine;--105103;Franklin Co; June 14.
Myers,William J;--Cora B. Moore;7386;New Brighton;Jan.12.
Myers,William P;--Maude E. Krodel;125314;Midd.July 4.
Myers,Winifred;--Isabel McCanch;145854;N.Charleroi;Aug.8
Myers,Winifred G;--Margaret Myers;45731;Cumb.Co;Mar.3.
Myers,Woodrow L;--Annette Wood;210402;Milfrod;Dec.19.
Myers,Woodrow W;--Jennie Wildasin;10606;York;Co;Jan.3.
Myerson,--;--Ella Rosen;68668;Pgh;Apr.21.
Myerson,Emma;--Mary Eebencat;187280;Phila;Sept.15.
Myers on,Harry;--Mary Gansky;33365;Phila;Jan.26.
Myerson,Mildred;--Lena Cooper;187298;Phila;Sept.24.
Myersosz,--;--(S.B.)--Mary Tomko;66880;Fay.Co;Apr.20.
Myhewicz,Cicilia;--Stella Jerzewska;182955;Pgh;Oct.11.
Mykijtiak,Jan;--Ahafija Pinczak;158348;Chester;Sept.4 .
Mykleak,Annie;--Katie Marchulack;201052;Pgh;Nov.14.
Mykruto,Elizabeth S;--Vasalina Mykruto;189332;Carbon Co; Nov.28.
Mykutyn,Magdalena;--Anna Zally;48009;Wilkes Barre;Mar 23
Mykytink,John;--Rosel Mazer;50151;Pgh;Feb.10.
Mylan,--;--Grace M. Donaldson;192246;Fay.Co;Nov.27.
Myle,May;--Anna West Myle;23551;Mifflin Co;Feb.19.
Myles,--;--Mary Casey;221566;Phila;Oct.12.
Myles,--;--Gurtha Adams;99331;Warren Co;June 15.
Myles,Alfred E;--Anna L. O'Brien;29250;N.Brownsville; Feb.12.
Myles,Harold M;--Clara P. Nagel;23029;Alleg.Co;Jan.17.
Myles,John;--Margaret J. Robbins;159324;Derry;Sept.21.
Myles,Joseph;--Margaret McGlenn;77561;Phila;Apr.14.

Stella Mylton - Helen Mikalzik - 1-27-18 - #2 - 12942

Mysels, Blanche - S. Gorelick - 7/9/18 - Pgh - 133565

Steve N. Myskow - Anna Bracio - Northptn;
203195 - 12 - 10

Myslak Josephine - Helen Zaleski
233489 - Edwardsville - Oct. 25

Mysza, Charles A. Mary Babiarz - Fay Co - 12-26-15
209997
Stella Myl

Myles Joseph;--Margaret McGlenn;77561;Phila;Apr.14.
Myles,Margaret;--Nora L. Flynn;153290;Phila;Sept.12.
Mylinyszyn,Anna;--Anna Mynio;108471;Wall;Sept.7.
Mynehan,--;--Mary J. Scott;30017;Pgh;Feb.25.
Mynkoop,Kenneth W;--Minnie Shaffer;146904;Schuyl.Co; Aug.14.
Myofski,Arlene;--Agnes Shipkowski;43000;Nanticoke;Mar.21
Myokraus,--;--Rose Perello;107241;Pittston;June 1.
Myorski,--;--(S.B.)--Elizabeth Baron;61586;Masontown; Apr.19.
Myosya,Anthon;--Margareth Sigmoal;113280;Phila;July 10.
Myowski,Frank;--Alvina Nicholas;205973;Erie;Dec.8.
Myrazck,Mary;--Anna Mock;62949;Northampton Co;Apr.2.
Myria,Walter;--Jennie Szczepanska;31990;Phila;Feb.15.
Myrick,Edna M;--Anna Mary Parker;26160;Lycom.Co;Feb.5.
Myrick,Mersle;--Dora Ishman;108351;Jefferson;June 19.
Myrick,Janice M;--Gertrude A. Myrick;5005;Corry;Jan.17.
Myrick,Richard W;--Louise Dixon;172613;Darby;Oct.26.
Myrick,Russell P;--Louise Dixon;172612;Darby;Oct.26.
Myritzky,Mike;--Annie Lodinsky;138689;Lehigh Co;July 25.
Myrna,Wilma;--Mary Treskay;198965;Alleg.Co;Nov.9.
Myron,Heffner;--Mary Stern;101702;Emaus;June 20.
Myros,--;--Margaret M. John;58780;Westmd.Co;Apr.1.
Myrray,--;--(S.B.)--Agnes Finley;153291;Phila;Sept.14.
Myrta,Mary;--Karolina Zecznik;164569;Law.Co;Sept.18.
Myrter,Marie;--Mary J. Aaron;58598;Grampian;Apr.22.
Myrtetus,Vivian M;--Violet M. Harmer;51776;Phila;Mar.7.
Myrtle,Elsie I;--Alta Stockley;204699;Wash.Co;Nov.10.
Myshkoskie,Regina;--Kate Kochanoskie;129618;Sharokin; July 28.
Mysko,Mike;--Victoria Maketa;204305;Connellsville;Nov.21
Myslor,Beatrice;--Sara Garelis;133565;Pgh;July 8.
Myslinski,Anthony;--Anna Pinska;173383;Erie;Oct.25.
Mysliwicz,Veronika;--Katherine Karnowicz;20937;Pgh;Feb.3
Mystek,Harrion;--Josie Pyskata;131484;Luz.Co;July 24.
Myszcrycka,Maria;--Barbara Lykusz;190392;Chester;Nov.12.
Myszka,--;--(S.B.)--Frances Solocyesha;90254;Lack.Co; May 9.
Mytro,Frank;--Katie Pryboda;64866;Scranton;Apr.4.
Mytro,Frank;--Katie Pryboda;64866;Scranton;Apr.4.
Mysliwiec,Maria;--Yadviga Pleban;182926;Pgh;Oct.1.
Myszkiewicz,Sophia;--Anna Wojtas;20984;Pgh;Feb.17.
Mzt,Joseph;--Josephine Burkovska;73660;Pgh;Mar.25.
Mzzacella,--;--(S.B.)--Maria Jordan;196346;Olyphant; Sept.18.