

## Gdzie mogę otrzymać dokument REAL ID?

Jeżeli zdecydują Państwo, że dokument REAL ID jest dla Państwa odpowiedni, mają Państwo trzy możliwości, aby się o niego ubiegać.

- **Złożenie wniosku online** (tylko wstępnie zweryfikowane osoby)
- **Odwiędzenie dowolnego ośrodka wydawania prawa jazdy PennDOT**, aby zweryfikować i zeskanować swoje dokumenty. REAL ID można wtedy otrzymać pocztą w ciągu 15 dni roboczych
- **Odwiędzenie ośrodka wydawania prawa jazdy PennDOT REAL ID** w całym stanie, aby zweryfikować i zeskanować dokumenty. Dokument otrzyma się wtedy od razu na miejscu. Aby znaleźć ośrodek PennDOT REAL ID w swojej okolicy, należy przejść do strony [www.PennDOT.gov/REALID](http://www.PennDOT.gov/REALID) i kliknąć „Lokalizacje centrów REAL ID”.

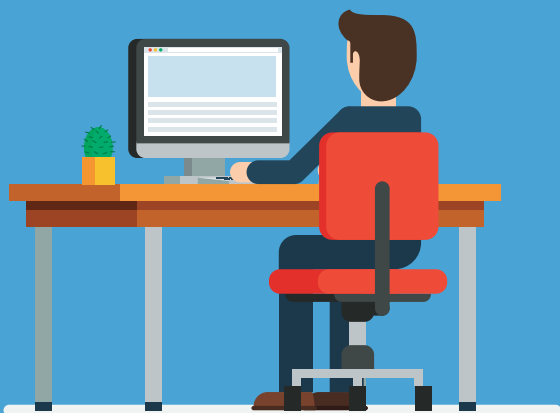

## Zweryfikuj wstępnie swoje dane online!

Jeśli otrzymali Państwo swoje **PIERWSZE** prawo jazdy, tymczasowe prawo jazdy do nauki lub dowód tożsamości ze zdjęciem w stanie Pensylwania PO 1 września 2003 r., ośrodek PennDOT może już posiadać Państwa wymaganą do REAL ID dokumentację w swoich aktach.

Aby dowiedzieć się, czy wymagane do REAL ID dokumenty znajdują się w aktach PennDOT, prosimy odwiedzić stronę [www.PennDOT.gov/REALID](http://www.PennDOT.gov/REALID).

Jeśli ośrodek PennDOT potwierdzi, że dokumenty znajdują się w aktach, można złożyć wniosek o REAL ID online. Proces ten może potrwać do 15 dni roboczych.

## Gdzie mogę znaleźć więcej informacji?

Więcej informacji o REAL ID można znaleźć na naszej stronie internetowej pod adresem [www.PennDOT.gov/REALID](http://www.PennDOT.gov/REALID). Po zapoznaniu się z nimi, można zdecydować, czy jest to rozwiązanie odpowiednie dla Państwa. Znajdują się tam szczegółowe informacje o tym, jakie dokumenty należy złożyć, a także odpowiedzi na najczęściej zadawane pytania dotyczące REAL ID.

Aby uzyskać dodatkowe informacje na temat REAL ID od Departamentu bezpieczeństwa wewnętrznego Stanów Zjednoczonych, prosimy odwiedzić stronę [www.dhs.gov](http://www.dhs.gov) i wyszukać na niej termin „REAL ID”.

Pełną listę dokumentów tożsamości akceptowanych przez Agencję bezpieczeństwa transportu (Transportation Security Administration, TSA) można znaleźć na stronie [www.tsa.gov](http://www.tsa.gov), wyszukując termin „Identification” (Identyfikacja).

## O czym należy pamiętać:



Poszczególne obiekty federalne, w tym bazy wojskowe, mogą posiadać różne środki bezpieczeństwa i akceptowane formy identyfikacji. Prosimy skontaktować się z daną placówką przed wizytą, aby dowiedzieć się, jakie dokumenty tożsamości będą akceptowane.



**Abby podróżować za granicę, nadal będzie wymagany ważny paszport.**



Po **7 maja 2025 r.**, aby wejść na pokład samolotu pasażerskiego, nawet latającego w obrębie USA, będzie wymagany dokument REAL ID (lub inny dokument zatwierdzony przez Agencję TSA).

Więcej informacji można znaleźć na stronie:  
[www.PennDOT.gov/REALID](http://www.PennDOT.gov/REALID)

# REAL ID w Pensylwanii



Pennsylvania  
Department of Transportation

## Czym jest REAL ID?

Ustawa REAL ID to ustawa federalna, która ma wpływ na sposób, w jaki poszczególne stany wydają prawa jazdy i dowody osobiste, jeśli mają być one akceptowane na potrzeby federalne, np. przy wsiadaniu na pokład krajowego samolotu pasażerskiego lub wchodzeniu na teren obiektów wojskowych lub federalnych, gdzie wymagany jest dowód osobisty.

**Począwszy od 7 maja 2025 r.** mieszkańcy stanu Pensylwania będą potrzebować prawa jazdy lub dowodu tożsamości zgodnego z REAL ID, lub innej formy identyfikacji akceptowanej przez władze federalne (takiej jak ważny paszport lub legitymacja wojskowa), aby móc:

- wejść na pokład krajowych lotów komercyjnych
- wejść na teren bazy wojskowej
- wejść do obiektu federalnego wymagającego okazania dokumentu tożsamości akceptowanego przez władze federalne

## Czy muszę posiadać dokument REAL ID?

**Nie. Dokument REAL ID jest opcjonalny dla mieszkańców stanu Pensylwania.** Będą mogli Państwo uzyskać prawo jazdy lub dowód tożsamości REAL ID albo standardowe prawo jazdy lub dowód tożsamości.

Jeśli nie będą Państwo posiadać dokumentu REAL ID, muszą Państwo mieć alternatywną formę identyfikacji swojej osoby, akceptowaną przez władze federalne (ważny paszport, legitymację wojskową itp.), którą należy okazać, aby wejść na pokład krajowych lotów komercyjnych i do niektórych obiektów federalnych po **7 maja 2025 r.**

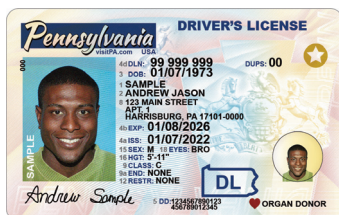

**Standardowy dowód tożsamości lub prawo jazdy**

**Dokument REAL ID, dowód tożsamości lub prawo jazdy**

Prowadzenie pojazdu (tylko prawo jazdy)



Ogólne cele identyfikacyjne



Wsiadanie na pokład samolotu krajowego (USA) po 7 maja 2025 r.



Wejście na teren obiektu federalnego (wymagającego okazania dokumentu tożsamości) lub wojskowego



**NIE** potrzebują Państwo dokumentu REAL ID, aby móc:

- prowadzić pojazd
- głosować
- zostać przyjętym w szpitalu
- odwiedzić placówkę pocztową
- skorzystać z sądów federalnych
- złożyć wniosek o świadczenia federalne lub je otrzymywać

## Ile kosztuje dokument REAL ID i kiedy traci ważność?

Jednorazowa opłata wynosi 30 USD, plus obowiązująca opłata za odnowienie.

Data wygaśnięcia pierwszego prawa jazdy lub dowodu osobistego REAL ID będzie obejmować pozostały czas ważności obecnego, prawa jazdy lub dowodu osobistego **oraz dodatkowe cztery lata.\***

Na przykład, jeśli prawo jazdy wygasa w maju 2025 r., ale zostanie zmienione na REAL ID w maju 2024 r., nowe prawo jazdy lub dowód osobisty zgodny z REAL ID wygasną dopiero w maju 2029 r.

Oznacza to, że dokumenty te nie „stracą” swego okresu obowiązywania, za który już zapłacono. Po wygaśnięciu pierwszego prawa jazdy lub dowodu osobistego ze zdjęciem REAL ID nie ma żadnych dodatkowych opłat za odnowienie REAL ID w porównaniu do standardowego dokumentu tożsamości.

Jeśli otrzymają Państwo swoje pierwsze prawo jazdy lub dowód osobisty ze zdjęciem w Pensylwanii i chcieliby Państwo otrzymać REAL ID, uiszczą Państwo jednorazową opłatę REAL ID, oraz dodatkowo regularną opłatę za pierwsze wydanie takiego dokumentu.

Uwaga: Posiadacze komercyjnego prawa jazdy (Commercial Driver License, CDL) mogą ubiegać się o odnowienie swojego CDL lub złożyć wniosek o duplikat CDL i uiszczyć odpowiednie opłaty.

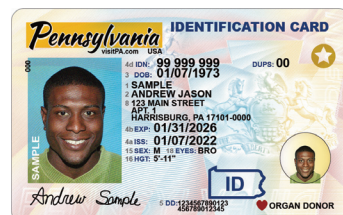

\*chyba że osoba ma ponad 65 lat i zdecydowała się na dwuletnie prawo jazdy

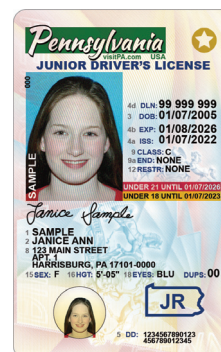

## Jak uzyskać dokument REAL ID?

**Do ośrodka wydawania prawa jazdy PennDOT należy dostarczyć następujące dokumenty:**

### • Dowód tożsamości

Uwierzytelnioną kopię aktu urodzenia złożoną w stanowym Urzędzie stanu cywilnego/Urzędzie statystycznym z wypukłą/wytłoczoną pieczęcią lub ważny paszport amerykański lub kartę paszportową.

Obywatele spoza USA proszeni są o odwiedzenie strony: <https://www.pa.gov/agencies/dmv/faqs/driver-licensing-faqs/real-id-faqs.html>

### • Dowód ubezpieczenia społecznego

Kartę ubezpieczenia społecznego na aktualne nazwisko (laminowaną/nielaminowaną) lub jeden z poniższych dokumentów zawierający WSZYSTKIE dziewięć (9) cyfr numeru ubezpieczenia społecznego: formularz W-2, formularz SSA-1099, formularz SSA-1099 dla osób niepodlegających Administracji ubezpieczeń społecznych lub odcinek wypłaty.

### • Dwa dowody aktualnego, fizycznego adresu w stanie Pensylwania

Przykłady: aktualne, ważne prawo jazdy lub dowód osobisty ze zdjęciem wydane w Pensylwanii; dowód rejestracyjny pojazdu w Pensylwanii; ważna karta ubezpieczenia samochodu; wygenerowany komputerowo rachunek za media, na którym znajduje się imię i nazwisko oraz adres; formularz W-2/odcinek wypłaty

Wszystkie dokumenty muszą być wystawione na aktualne imię i nazwisko.

### • Dowód wszystkich prawnych zmian imienia i nazwiska, jeżeli ma to zastosowanie

Wszystkie poświadczone akty małżeństwa dla każdego małżeństwa w celu śledzenia zmian nazwisk, wydane przez sąd okręgowy (sekretarz wydziału sądu spadkowego, notariusz rejestru testamentów itp.) w którym wydano dokument.

Nakaz(y) sądowy(-e) zatwierdzający(-e) zmianę nazwy prawnej

Oryginał lub poświadczoną kopię zmienionego aktu urodzenia wydanego przez Urząd stanu cywilnego/Urząd statystyczny

Aby uzyskać dodatkowe informacje na temat wymagań dotyczących dokumentacji REAL ID i pobrać naszą listę kontrolną dokumentów do wydrukowania, prosimy odwiedzić stronę [www.PennDOT.gov/REALID](http://www.PennDOT.gov/REALID) i kliknąć pozycję „Lista kontrolna dokumentów”.



Pennsylvania  
Department of Transportation

Więcej informacji można znaleźć na stronie:  
[www.PennDOT.gov/REALID](http://www.PennDOT.gov/REALID)