

म वास्तविक आइडी कहाँ पाउन सक्छु?

तपाईंले वास्तविक आइडी आफ्ना लागि सही छ भन्ने निर्णय
गर्नुभयो भने तपाईंसँग वास्तविक आइडीका लागि आवेदन दिन
तीन वटा विकल्प छन्।

- **अनलाइन आवेदन दिनुहोस्** (पूर्व-प्रमाणित ग्राहकहरू मात्र)
- **तपाईं आफ्ना** कागजातहरू प्रमाणित र छविकृत गर्नका लागि कुनै पनि PennDOT ड्राइभर लाइसेन्स सेन्टरमा जानुहोस्, 15 व्यावसायिक दिनभित्र मेलमा तपाईंको वास्तविक आइडी प्राप्त गर्नुहोस्।
- **आफ्ना कागजातहरू प्रमाणित गर्न र** तस्बिर लिनका लागि राज्यव्यापी PennDOT रियल आइडी ड्राइभर लाइसेन्स सेन्टरमा जानुहोस्, सेवाको समयमा आफ्नो वास्तविक आइडी प्राप्त गर्नुहोस्। आफ्नो नजिकै रहेको रियल आइडी सेन्टर फेला पार्न, www.PennDOT.gov/REALID, मा गएर हेर्नुहोस् र "रियल आइडी सेन्टरका स्थानहरू" मा क्लिक गर्नुहोस्।

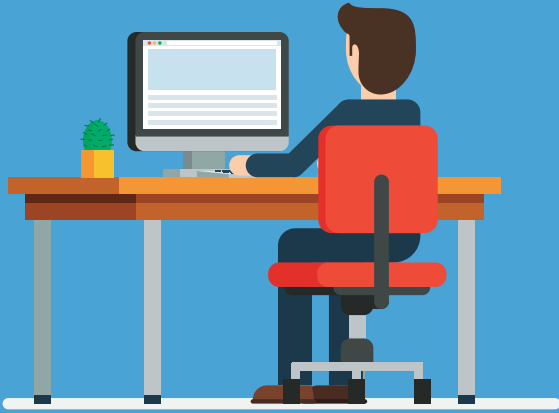

अनलाइन पूर्व-प्रमाणित गर्नुहोस्!

तपाईंले सेप्टेम्बर 1, 2003 पछि आफ्नो पहिलो पेन्सिलभेनिया चालकको इजाजतपत्र, लर्नर परमिट वा फोटो आइडी प्राप्त गर्नुभयो भने PennDOT मा पहिले नै तपाईंको वास्तविक आइडीको कागजात फाइलमा हुन सक्छ।

तपाईंको आवश्यक वास्तविक आइडीका कागजातहरू PennDOT सँग फाइलमा छन् वा छैनन् भनेर पत्ता लगाउन, www.PennDOT.gov/REALID मा गएर हेर्नुहोस्।

PennDOT ले तपाईंका कागजातहरू फाइलमा छन् भनी पुष्टि गर्छ भने तपाईंले आफ्नो वास्तविक आइडी अनलाइन अर्डर गर्न सक्नुहुन्छ। कृपया प्रक्रियाका लागि 15 कार्य दिनसम्मको समय दिनुहोस्।

म थप जान्नका लागि कहाँ जान सक्छु?

वास्तविक आइडीका बारेमा थप जान्न र यो तपाईंका लागि सही छ वा छैन भनेर निर्णय गर्न हाम्रो वेबसाइट www.PennDOT.gov/REALID मा गएर हेर्नुहोस्। तपाईंले कुन कागजातहरू पेश गर्न आवश्यक छ भन्नेबारे विस्तृत जानकारी र वास्तविक आइडीका बारेमा बारम्बार सोधिने प्रश्नहरूको उत्तर पाउनु हुने छ।

संयुक्त राज्य अमेरिकाको गृह सुरक्षा विभागबाट वास्तविक आइडीका बारेमा थप जानकारीका लागि, www.dhs.gov मा गएर हेर्नुहोस् र "वास्तविक आइडी" खोज्नुहोस्।

यातायात सुरक्षा प्रशासन (TSA) द्वारा स्वीकृत पहिचानको पूर्ण सूचीको लागि, www.tsa.gov मा गएर हेर्नुहोस् र "पहिचान" खोज्नुहोस्।

सम्झनु पर्ने कुराहरू:



सैन्य प्रतिष्ठानहरूसहित—व्यक्तिगत संघीय सुविधाहरूमा—सुरक्षाका फरक उपायहरू हुन सक्छन् र पहिचानका स्वीकृत रूपहरू फरक हुन सक्छन्। कुन-कुन आइडी स्वीकार गरिने छ भनेर जान्नका लागि आफ्नो भ्रमणअघि नै सुविधामा सम्पर्क गर्नुहोस्।



अन्तर्राष्ट्रिय यात्रा गर्न तपाईंलाई अझै पनि मान्य राहदानी चाहिन्छ।



मे 7, 2025 पछि, अमेरिकाभित्र पनि व्यावसायिक उडान चढनका लागि तपाईंलाई वास्तविक आइडी (वा TSA-अनुमोदित आइडीको अर्को फारम) आवश्यक पर्ने छ।

www.PennDOT.gov/REALID मा गएर: थप जान्नुहोस्

पेन्सिलभेनियामा वास्तविक आइडी

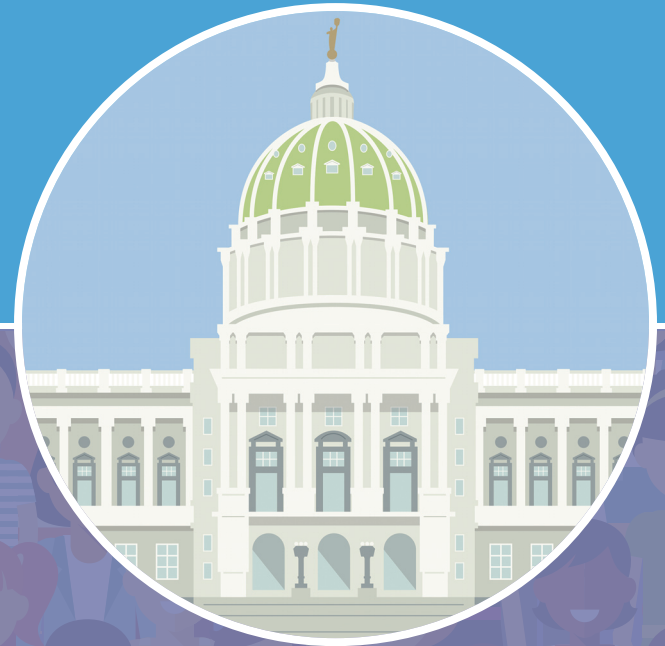

Pennsylvania
Department of Transportation

वास्तविक आइडी भनेको के हो?

वास्तविक आइडी ऐन एक संघीय कानून हो जसले यसलाई प्रभावित गर्दछ कि राज्यहरूले चालकको इजाजतपत्र र आइडी कार्डहरू कसरी जारी गर्छन् यदि तिनीहरू संघीय उद्देश्यका लागि स्वीकार्य हुन जान्छन्, जस्तै घरेलु व्यावसायिक उडानमा चढ्ने, वा एक सैन्य स्थापना वा आइडी आवश्यक पर्ने संघीय सुविधामा प्रवेश गर्ने।

मे 7, 2025 देखि, पेन्सिलभेनियालीहरूलाई निम्न कार्यहरूको लागि वास्तविक आइडी-अनुरूप इजाजतपत्र, पहिचान कार्ड वा संघीय रूपमा स्वीकार्य पहिचानको अर्को रूप (जस्तै मान्य राहदानी वा सैन्य परिचयपत्र) आवश्यक पर्ने छ:

- घरेलु व्यावसायिक उडानहरू चढ्नुहोस्
- सैन्य आधार प्रविष्ट गर्नुहोस्
- संघीय रूपमा स्वीकार्य पहिचान आवश्यक पर्ने संघीय सुविधामा प्रवेश गर्नुहोस्

मैले वास्तविक आइडी लिनुपर्छ?

होइन। पेन्सिलभेनियाका बासिन्दाहरूका लागि वास्तविक आइडी वैकल्पिक हो। तपाईंले वास्तविक आइडी चालकको इजाजतपत्र वा पहिचान कार्ड, वा मानक चालकको इजाजतपत्र वा पहिचान कार्ड प्राप्त गर्न सक्नु हुने छ।

यदि तपाईंले REAL ID प्राप्त गर्नुभएन भने, तपाईंलाई संघीय रूपमा स्वीकृत वैकल्पिक पहिचानको आवश्यकता हुनेछ (वैध पासपोर्ट, सैनिक ID, इत्यादि) **मे 7, 2025** पछि आन्तरिक वाणिज्यिक उडानहरूमा बोर्ड गर्न र धेरै संघीय सुविधाहरूमा प्रवेश गर्न तपाईंसँग संघीय रूपमा स्वीकार्य पहिचानको वैकल्पिक फारम (मान्य राहदानी, सैन्य परिचयपत्र, आदि) हुनुपर्छ।



मानक आइडी वा DL **वास्तविक आइडी वा DL**

डाइभिड (DL मात्र)



पहिचानका सामान्य उद्देश्यहरू



घरेलु (अमेरिकी) विमानमा चढ्दा मे 7, 2025 पछिको उडान

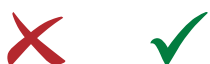

तपाईं 65 वर्षभन्दा बढी उमेरको नभएसम्म र दुई वर्षको इजाजतपत्र नरोजेसम्म



तपाईंलाई निम्न कुराहरूका लागि वास्तविक आइडी आवश्यक पर्दैन:

- चलाउनुहोस्
- भोट दिनुहोस्
- अस्पतालहरूमा पहुँच गर्नुहोस्
- हुलाक कार्यालयमा जानुहोस्
- संघीय अदालतहरूमा पहुँच गर्नुहोस्
- संघीय सुविधाहरूका लागि आवेदन दिनुहोस् वा प्राप्त गर्नुहोस्

वास्तविक आइडीको मूल्य कति पर्छ र यसको म्याद कहिले सकिने छ?

तपाईंले एक पटकको शुल्क \$30 सहित लागू हुने नवीकरण शुल्क (हरू) भुक्तानी गर्नु पर्ने छ।

तपाईंको पहिलो वास्तविक आइडीको इजाजतपत्र वा आइडी कार्डको म्याद सकिने मितिमा तपाईंको हालको इजाजतपत्र वा आइडी कार्डमा बाँकी रहेको कुनै पनि समय, **थप चार वर्ष समावेश हुने छ।***

जस्तै, तपाईंको इजाजतपत्र मे 2025 मा म्याद सकिने सेट गरिएको छ, तर तपाईंले मे 2024 मा वास्तविक आइडीमा स्तरोन्नति गर्नुभयो भने तपाईंको नयाँ वास्तविक आइडी-अनुरूप इजाजतपत्र वा आइडी कार्डको म्याद मे 2029 सम्म सकिने छैन।

यसको अर्थ तपाईंले पहिले नै भुक्तानी गरेको समय "गुमाउनु हुने" छैन। तपाईंको पहिलो वास्तविक आइडी लाइसेन्स वा फोटो आइडीको म्याद सकिएपछि, मानक-समस्या आइडीको तुलनामा वास्तविक आइडी नवीकरण गर्न कुनै अतिरिक्त शुल्क लादैन।

तपाईंले आफ्नो पहिलो पेन्सिलभेनिया चालकको इजाजतपत्र वा फोटो आइडी प्राप्त गर्दै हुनुहुन्छ र तपाईं वास्तविक आइडी प्राप्त गर्न चाहनुहुन्छ भने तपाईंले एक पटकको वास्तविक आइडी शुल्कका साथै नियमित प्रारम्भिक जारी भुक्तानी गर्नु पर्ने छ।

कृपया ध्यान दिनुहोस्: व्यावसायिक चालकको इजाजतपत्र (CDL) धारकहरूले आफ्नो CDL नवीकरण गर्न आवेदन दिन सक्छन् वा प्रतिलिपि CDL का लागि आवेदन दिन र लागू शुल्क (हरू) भुक्तानी गर्न सक्छन्।

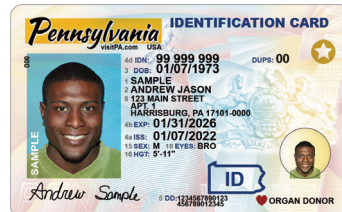

*परिचयपत्र आवश्यक पर्ने संघीय सुविधा वा सैन्य क्षेत्रमा प्रवेश गरिँदै छ

म कसरी वास्तविक आइडी प्राप्त गर्न सक्छु?

तपाईंले निम्न कागजातहरू **PennDOT** ड्राइभर लाइसेन्सिङ सेन्टरमा ल्याउनुपर्ने हुन्छ।

• पहिचानको प्रमाण

उठेको/उम्बोस्ड छाप वा मान्य, म्याद नपुगेको, संयुक्त राज्य अमेरिकाको महत्वपूर्ण अभिलेख/तथ्याङ्क कार्यालयमा दायर गरिएको जन्म प्रमाणपत्रको प्रमाणित प्रतिलिपि। राहदानी वा राहदानी कार्ड।

गैर-अमेरिकी नागरिकहरू कृपया यसमा मा गएर हेर्नुहोस्: [https://www.pa.gov/agencies/dmv/faqs/driver-licensing-faqs/real-id-faqs.html](https://www.pa.gov/agencies/dmv/faqs/faqs/driver-licensing-faqs/real-id-faqs.html)

• सामाजिक सुरक्षाको प्रमाण

तपाईंको हालको कानुनी नाम (ल्यामिनेटेड/अनल्यामिनेटेड) मा सामाजिक सुरक्षा कार्ड वा, तपाईंको सामाजिक सुरक्षा नम्बरको सबै नौ (9) अङ्क देखाउने निम्नमध्ये कुनै एक: W-2, SSA-1099 फारम, गैर SSA-1099 फारम वा भुक्तानी स्टब।

• हालको, भौतिक PA ठेगानाका दुई वटा प्रमाण

जस्तै: हालको, म्याद नपुगेको PA चालकको इजाजतपत्र वा फोटो आइडी कार्ड; PA सवारी दर्ता कार्ड; मान्य अटो बीमा कार्ड; नाम र ठेगाना देखाउने कम्प्युटर-उत्पन्न उपयोगिता बिल; W-2 फारम/भुक्तानी स्टब

सबै कागजातहरू हालको कानुनी नाममा हुनुपर्छ।

• लागूगम्य भएमा, सबै कानुनी नाम परिवर्तनहरूको प्रमाण

काउन्टी अदालतद्वारा जारी गरिएको नाम परिवर्तन ट्याक गर्न प्रत्येक विवाहका लागि सबै प्रमाणित विवाहका प्रमाणपत्र (हरू) (अनाथ अदालतका क्लर्क, वसीयतपत्रका रजिस्ट्रार, आदि)जसमा इजाजतपत्र जारी गरिएको थियो।

कानुनी नाम परिवर्तन स्वीकृत गर्ने अदालतका आदेश (हरू)

राज्य कार्यालयको महत्वपूर्ण अभिलेख/तथ्याङ्कद्वारा जारी गरिएको संशोधित जन्म प्रमाणपत्रको मूल वा प्रमाणित प्रतिलिपि

वास्तविक आइडी कागजात आवश्यकताहरूका बारेमा थप जानकारीका लागि र हाम्रो प्रिन्टयोग्य कागजात जाँचसूची डाउनलोड गर्न www.PennDOT.gov/REALID मा गएर हेर्नुहोस् र "कागजात जाँचसूची" मा क्लिक गर्नुहोस्।



Pennsylvania Department of Transportation

www.PennDOT.gov/REALID मा गएर: थप जान्नुहोस्