

REAL ID는 어디서 취득할 수 있나요?

자신이 REAL ID 적용 대상자라고 판단될 경우 REAL ID 신청 방법에는 세 가지 옵션이 있습니다.

- 온라인 신청(사전 검증된 고객만 해당)
- PennDOT(펜실베이니아주 교통부) 운전면허센터를 방문하여 서류 검증 및 사진 촬영을 하고, 15근무일 이내에 우편으로 REAL ID를 받으십시오.
- 주 전역에 있는 PennDOT REAL ID 운전면허센터를 방문하여 서류 검증 및 사진 촬영을 하고, 서비스 시점에 REAL ID를 받으십시오. 근처의 REAL ID 센터를 찾으려면 www.PennDOT.gov/REALID로 가서 "REAL ID 센터 위치"를 클릭하십시오.

추가 정보를 얻으려면 어디로 가야 합니까?

저희 웹사이트 www.PennDOT.gov/REALID를 방문하여 REAL ID에 대해 자세히 알아보고 자신에게 해당하는지 판단하세요. 제시해야 할 서류에 대한 자세한 정보와 REAL ID에 대해 자주 묻는 질문에 대한 답변을 확인할 수 있습니다.

미국 국토안보부에서 제공하는 REAL ID에 대한 추가 정보는 www.dhs.gov를 방문하여 "REAL ID"를 검색하십시오.

교통안전국(TSA)에서 허용하는 신분증의 전체 목록을 보려면 www.tsa.gov를 방문하여 "신분증"(Identification)을 검색하십시오.

유의 사항:



군시설을 포함한 개별 연방 시설에는 보안 조치가 다를 수 있으며 허용되는 신분증 유형이 다를 수 있습니다. 방문하기 전에 시설에 문의하여 허용되는 신분증 유형을 확인하십시오.



해외 여행을 하려면 여전히 유효한 여권이 필요합니다.



2025년 5월 7일 이후에는 미국 내에서도 상용 항공편에 탑승하려면 REAL ID(또는 TSA에서 승인한 다른 신분증)가 필요합니다.

추가 정보: www.PennDOT.gov/REALID

REAL ID

펜실베이니아주

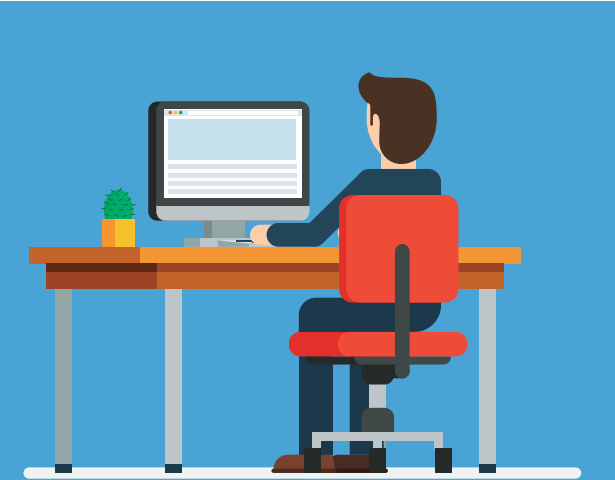
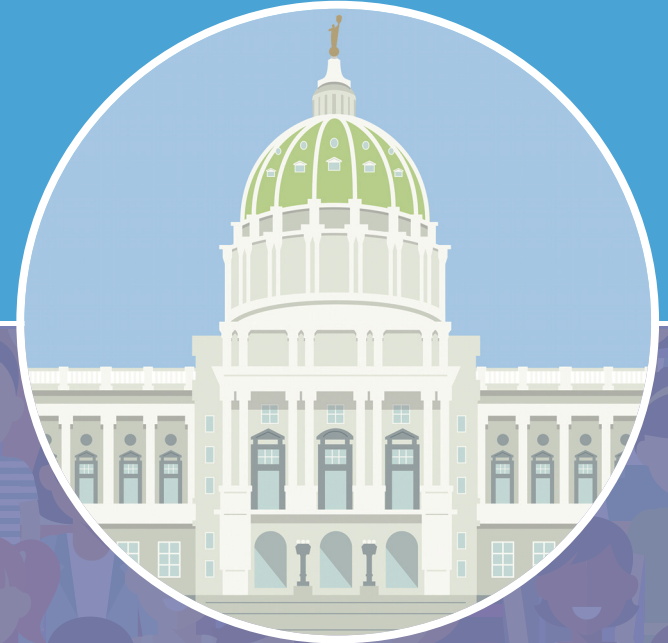

온라인 사전 확인!

2003년 9월 1일 이후에 처음으로 펜실베이니아 운전면허증, 임시 면허증(learner's permit) 또는 사진 부착 신분증을 받았다면 PennDOT에서 이미 REAL ID 문서를 보관하고 있을 수 있습니다.

필요한 REAL ID 문서가 PennDOT에 보관되어 있는지 알아보려면 www.PennDOT.gov/REALID를 방문하십시오.

PennDOT에서 문서가 보관되어 있다고 확인되면 REAL ID를 온라인으로 주문할 수 있습니다. 처리 기간은 최대 15근무일이 소요될 수 있습니다.



Pennsylvania Department of Transportation

REAL ID가 무엇인가요?

REAL ID법은 주에서 운전면허증과 신분증 발급 방식에 영향을 주는 연방 법률로서, 국내 상용 항공편 탑승 또는 신분증이 필요한 군시설 또는 연방 시설 입장 등 연방 목적에 부합하도록 마련되었습니다.

2025년 5월 7일부터 펜실베이니아 주민은 다음 상황에서 REAL ID 면허증, 신분증 또는 연방에서 허용하는 다른 형태의 신분증(유효한 여권 또는 군인 신분증 등)이 필요합니다.

- 국내 상용 항공편 탑승
- 군기지 입장
- 연방에서 인정하는 신분증이 필요한 연방 시설 입장

REAL ID를 반드시 받아야 하나요?

아닙니다. 펜실베이니아 거주자인 경우 REAL ID 발급은 선택 사항입니다. REAL ID 운전면허증이나 신분증, 또는 표준 운전면허증이나 신분증을 받을 수 있습니다.

REAL ID를 받지 못한 경우 2025년 5월 7일 이후에 국내 상용 항공편 탑승, 특정 연방 시설 입장을 원할 경우 연방에서 허용하는 대체 신분증(유효한 여권, 군인 신분증 등)이 있어야 합니다.



표준 신분증 또는 운전면허증
REAL ID 신분증 또는 운전면허증

운전(운전면허증만 해당)



일반 신분 확인 목적



국내(미국) 항공편 탑승 - 2025년 5월 7일 이후



신분증이 필요한 연방 시설 또는 군시설 입장



다음 목적인 경우, REAL ID가 필요하지 않습니다.

- 운전
- 투표
- 병원 이용
- 우체국 방문
- 연방 법원 출입
- 연방 혜택 신청 또는 수령

REAL ID 발급 비용은 얼마이며, 언제 만료됩니까?

일회 수수료 30달러와 해당 갱신 수수료가 부과됩니다.

첫 번째 REAL ID 면허증 또는 신분증의 만료일 산정에는 현재 면허증 또는 신분증의 잔여 기간과 추가 4년이 포함됩니다.*

예를 들어 면허증이 2025년 5월에 만료되지만 2024년 5월에 REAL ID로 갱신하는 경우 신규 REAL ID 면허증/신분증의 만료일은 2029년 5월까지입니다.

즉, 이미 요금을 납부한 시간은 "유효"하게 유지됩니다. 첫 번째 REAL ID 면허증 또는 사진 부착 신분증이 만료된 후에는 표준 발급 신분증과 달리 REAL ID 갱신 시 추가 비용이 없습니다.

펜실베이니아 운전면허증 또는 사진 부착 신분증을 처음 받고 REAL ID를 받으려는 경우 일회성 REAL ID 수수료와 일반 초기 발급 수수료를 납부해야 합니다.

유의 사항: 상용 운전면허증(CDL) 소지자는 CDL 갱신 신청을 하거나 복제본 CDL을 신청하고 해당 수수료를 납부할 수 있습니다.

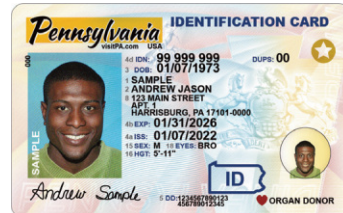

*만 65세가 넘지 않았고 2년 라이선스를 선택하지 않았을 경우에 해당



REAL ID는 어떻게 취득할 수 있나요?

다음 서류를 준비하여 PennDOT 운전면허센터를 방문해야 합니다.

• 신원 증명

주 필수기록통계국(Office of Vital Records/Statistics)에 제출된 공인 출생증명서(돋을 새김/양각 인장 포함) 또는 유효하고 만료되지 않은 미국 여권이나 여권 카드.

미국 시민권자가 아닌 경우 다음 사이트를 방문하세요.
<https://www.pa.gov/agencies/dmv/faqs/drive-r-licensing-faqs/real-id-faqs.html>

• 사회보장증서

현재 법적 이름이 적힌 (코팅된/비코팅된) 사회보장카드 또는 사회보장번호의 9자리가 모두 표시된 다음 서류 중 하나: W-2, SSA-1099 서류, 비 SSA-1099 서류 또는 급여 명세서

• 현재 실거주 PA 주소 증빙 서류 2개

예시: 만료되지 않은 현행 PA 운전면허증 또는 사진 부착 신분증; PA 차량 등록증; 유효한 자동차 보험 카드; 이름과 주소가 표시된 컴퓨터 작성 공공 서비스 요금 청구서; W-2 양식/급여 명세서

모든 문서에는 현재의 법적 이름이 기재되어 있어야 합니다.

• 모든 법적 이름 변경 증빙(해당 시)

이름 변경을 추적할 수 있도록 각 결혼에 대한 모든 공인 결혼 증명서, 즉 증서를 발급한 카운티 법원에서 (고아법원 서기관, 유언장 담당관 등)발급한 증서.

법적 이름의 변경을 승인하는 법원 명령서

주 필수기록통계국에서 발급한 수정된 출생 증명서의 원본 또는 인증된 사본

REAL ID 문서 요구 사항에 대한 추가 정보와 인쇄 가능한 문서 체크리스트를 다운로드하려면 www.PennDOT.gov/REALID를 방문하여 "문서 체크리스트"를 클릭하세요.



Pennsylvania Department of Transportation

추가 정보: www.PennDOT.gov/REALID