

## রিয়েল আইডি আমি কোথায় পেতে পারি?

যদি আপনি সিদ্ধান্ত নেন যে একটি রিয়েল আইডি আপনার জন্য সঠিক, তাহলে আপনার কাছে রিয়েল আইডির জন্য আবেদন করতে তিনটি বিকল্প রয়েছে।

- **অনলাইনে আবেদন করুন** (শুধুমাত্র পূর্বে-যাচাইকৃত গ্রাহকদের জন্য)
- **আপনার** নথিপত্র যাচাই এবং ছবি তোলার জন্য যেকোনো PennDOT ড্রাইভার লাইসেন্স সেন্টারে যান, 15 কার্যদিবসের মধ্যে আপনার রিয়েল আইডি ডাকযোগে পেয়ে যান
- **আপনার নথিপত্র যাচাই এবং ছবি তোলার জন্য** রাজ্যব্যাপী একটি PennDOT রিয়েল আইডির ড্রাইভার লাইসেন্স সেন্টারে যান, পরিষেবার সময় আপনার রিয়েল আইডি গ্রহণ করুন। আপনার কাছাকাছি একটি রিয়েল আইডি সেন্টার খুঁজে পেতে, [www.PennDOT.gov/REALID](http://www.PennDOT.gov/REALID), এ যান এবং "রিয়েল আইডি সেন্টারের স্থানে"-এ ক্লিক করুন।

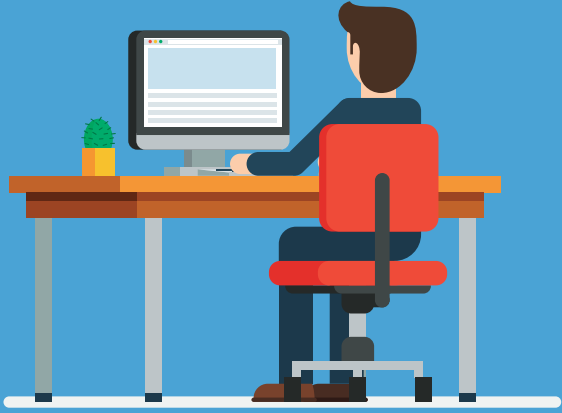

## অনলাইনে প্রি-ভেরিফাই করুন!

যদি আপনি 1 সেপ্টেম্বর, 2003-এর পর আপনার প্রথম পেনসিলভানিয়ার ড্রাইভারের লাইসেন্স, শিক্ষার্থীর পারমিট বা ফটো আইডি কার্ড পেয়ে থাকেন, তাহলে PennDOT হয়তো ইতিমধ্যেই আপনার রিয়েল আইডির নথিপত্র ফাইলে রেখেছে।

আপনার প্রয়োজনীয় রিয়েল আইডির নথিপত্র PennDOT-এর ফাইলে আছে কি না তা জানতে, [www.PennDOT.gov/REALID](http://www.PennDOT.gov/REALID) দেখুন।

যদি PennDOT নিশ্চিত করে যে আপনার নথিপত্র ফাইলে আছে, তাহলে আপনি অনলাইনে আপনার রিয়েল আইডি আর্ডার করতে পারেন। প্রক্রিয়াকরণের জন্য অনুগ্রহ করে 15টি ব্যবসায়িক দিন পর্যন্ত সময় দিন।

## আরও জানতে আমি কোথায় যেতে পারি?

রিয়েল আইডি সম্পর্কে আরও জানতে এবং এটি আপনার জন্য সঠিক কিনা তা নির্ধারণ করতে আমাদের ওয়েবসাইট [www.PennDOT.gov/REALID](http://www.PennDOT.gov/REALID) দেখুন। আপনার কী কী নথিপত্র জমা করতে হবে সে সম্পর্কে বিস্তারিত তথ্য এবং REAL ID সম্পর্কে প্রায়শই জিজ্ঞাসিত প্রশ্নের উত্তর পাবেন।

মার্কিন যুক্তরাষ্ট্রের হোমল্যান্ড সিকিউরিটি বিভাগের রিয়েল আইডি সম্পর্কে অতিরিক্ত তথ্যের জন্য, [www.dhs.gov](http://www.dhs.gov) দেখুন এবং "রিয়েল আইডি" অনুসন্ধান করুন।

ট্রান্সপোর্টেশন সিকিউরিটি অ্যাডমিনিস্ট্রেশন (TSA) দ্বারা গৃহীত পরিচয়পত্রের পূর্ণ তালিকা দেখতে, [www.tsa.gov](http://www.tsa.gov) ওয়েবসাইটে যান এবং "পরিচয়" অনুসন্ধান করুন।

## মনে রাখার বিষয়:



বিভিন্ন ফেডারেল ফ্যাসিলিটিগুলো—যার মধ্যে সামরিক ঘাঁটিও রয়েছে—সেখানে আলাদা সিকিউরিটি ব্যবস্থা থাকতে পারে এবং গৃহীত পরিচয়পত্রের ধরনও ভিন্ন হতে পারে। কোন কোন ধরণের আইডি গ্রহণ করা হবে তা জানতে আপনার ভিজিটের আগে ফ্যাসিলিটির সাথে যোগাযোগ করুন।



আন্তর্জাতিক ভ্রমণের জন্য আপনার এখনও একটি বৈধ পাসপোর্টের প্রয়োজন হবে।



7 মে, 2025 এর পরে, মার্কিন যুক্তরাষ্ট্রের মধ্যেও, বাণিজ্যিক ফ্লাইটে চড়ার জন্য আপনার একটি রিয়েল আইডি (অথবা অন্য কোনও TSA-অনুমোদিত আইডি) প্রয়োজন হবে।

আরও জানুন: [www.PennDOT.gov/REALID](http://www.PennDOT.gov/REALID)

# পেনসিলভেনিয়ার পেনসিলভেনিয়ার



Pennsylvania  
Department of Transportation

## রিয়েল আইডি কী?

রিয়েল আইডি আইনটি হল একটি ফেডারেল আইন যা রাজ্যগুলি কীভাবে ড্রাইভিং লাইসেন্স এবং আইডি কার্ড ইস্যু করে তাকে প্রভাবিত করে, যাতে সেগুলো ফেডারেল কাজে ব্যবহার করা যায়, যেমন একটি অভ্যন্তরীণ বাণিজ্যিক ফ্লাইটে ওঠা অথবা একটি সামরিক ঘাঁটি বা ফেডারেল ফ্যাসিলিটিতে প্রবেশ করা যেখানে আইডি প্রয়োজন।

**7 মে, 2025 থেকে,** পেনসিলভানিয়ার বাসিন্দাদের নিম্নলিখিত কাজের জন্য একটি রিয়েল আইডি-যুক্ত লাইসেন্স, পরিচয়পত্র বা ফেডারেলভাবে গ্রহণযোগ্য পরিচয়পত্রের অন্য কোনও রূপ (যেমন বৈধ পাসপোর্ট বা মিলিটারি আইডি) প্রয়োজন হবে:

- দেশীয় বাণিজ্যিক বিমানে ওঠার জন্য
- সামরিক ঘাঁটিতে প্রবেশের জন্য
- ফেডারেলভাবে গ্রহণযোগ্য পরিচয়পত্র প্রয়োজন এমন কোনও ফেডারেল ফ্যাসিলিটিতে প্রবেশ করতে

## আমার কি রিয়েল আইডি নিতে হবে?

না, পেনসিলভানিয়ার বাসিন্দাদের জন্য রিয়েল আইডি নেওয়া **ঐচ্ছিক**। আপনি চাইলে রিয়েল আইডির ড্রাইভিং লাইসেন্স বা আইডি কার্ড অথবা সাধারণ ড্রাইভিং লাইসেন্স বা আইডি কার্ড নিতে পারবেন।

যদি আপনি রিয়েল আইডি না নেন, তাহলে আপনাকে দেশীয় বাণিজ্যিক ফ্লাইটে ওঠার এবং কিছু ফেডারেল ফ্যাসিলিটিতে প্রবেশের জন্য **7 মে, 2025**-এর পর অন্য কোনো ফেডারেলভাবে গ্রহণযোগ্য পরিচয়পত্র (যেমন বৈধ পাসপোর্ট, মিলিটারি আইডি ইত্যাদি) থাকতে হবে।



স্ট্যান্ডার্ড আইডি বা DL **রিয়েল আইডি আইডি বা DL**

ড্রাইভিং (শুধুমাত্র DL)



সাধারণ শনাক্তকরণের উদ্দেশ্য



একটি দেশীয় (মার্কিন) বিমানে চড়া 7 মে, 2025 এর পর



ফেডারেল ফ্যাসিলিটি (যার জন্য পরিচয়পত্র প্রয়োজন) বা সামরিক ঘাঁটিতে প্রবেশ করা



আপনার রিয়েল আইডির প্রয়োজন নেই:

- ড্রাইভ করতে
- ভোট দিতে
- হাসপাতালগুলি অ্যাক্সেস করতে
- পোস্ট অফিসে প্রবেশ করতে
- ফেডারেল আদালত অ্যাক্সেস করতে
- ফেডারেল সুবিধার জন্য আবেদন করতে অথবা গ্রহণ করতে

## একটি রিয়েল আইডির দাম কত এবং কখন এর মেয়াদ শেষ হবে?

আপনাকে এককালীন \$30 ফি দিতে হবে, পাশাপাশি প্রযোজ্য রিনিউয়াল ফি-ও দিতে হতে পারে।

আপনার প্রথম রিয়েল আইডি লাইসেন্স বা আইডি কার্ডের মেয়াদ শেষ হওয়ার তারিখে আপনার বর্তমান লাইসেন্স বা আইডি কার্ডের বাকি সময় যোগ করা হবে এবং **আরও চার বছরের অতিরিক্ত সময় দেওয়া হবে।\***

উদাহরণস্বরূপ, যদি আপনার লাইসেন্স মে 2025-এ মেয়াদ শেষ হবে বলে সেট থাকে, কিন্তু আপনি মে 2024-এ রিয়েল আইডিতে আপগ্রেড করেন, তাহলে আপনার নতুন রিয়েল আইডি-সম্পূর্ণ লাইসেন্স বা আইডি কার্ডের মেয়াদ মে 2029 পর্যন্ত থাকবে।

এর মানে হল, আপনি আগে যে সময়ের জন্য অর্থ দিয়েছেন তা "হারাবেন" না। প্রথম রিয়েল আইডি লাইসেন্স বা ফটো আইডির মেয়াদ শেষ হওয়ার পর, রিয়েল আইডি রিনিউ এর জন্য কোনো অতিরিক্ত ফি লাগবে না, যেমনটা স্ট্যান্ডার্ড আইডির ক্ষেত্রে হয়।

যদি আপনি প্রথমবার পেনসিলভানিয়ার ড্রাইভিং লাইসেন্স বা ফটো আইডি নিচ্ছেন এবং আপনি রিয়েল আইডি নিতে চান, তাহলে আপনাকে রিয়েল আইডির জন্য এককালীন ফি এবং প্রাথমিক সাধারণ ইস্যু ফি দিতে হবে।

অনুগ্রহ করে মনে রাখবেন: কমাশিয়াল ড্রাইভারের লাইসেন্স (CDL) ধারকরা তাদের CDL রিনিউ করার জন্য আবেদন করতে পারেন অথবা ডুল্লিকিট CDL আবেদন করে প্রযোজ্য ফি দিতে পারেন।

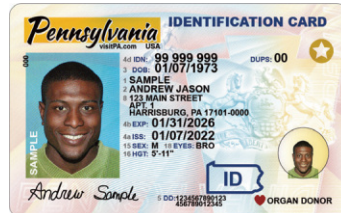

\*যদি না আপনার বয়স 65 বছরের বেশি হয় এবং আপনি দুই বছরের লাইসেন্স বেছে নিয়ে থাকেন



## আমি কীভাবে একটি রিয়েল আইডি পেতে পারি?

আপনাকে নিম্নলিখিত নথিগুলি PennDOT ড্রাইভার লাইসেন্সিং সেন্টারে আনতে হবে:

### • পরিচয়ের প্রমাণপত্র

রাজ্যের গুরুত্বপূর্ণ রেকর্ড/পরিসংখ্যানে নথিভুক্ত জন্ম শংসাপত্রের প্রত্যয়িত কপি যাতে উল্লিখিত বা এম্বসড সিল থাকে অথবা একটি বৈধ, মেয়াদোত্তীর্ণ হয়নি এমন U.S. পাসপোর্ট বা পাসপোর্ট কার্ড।

অ-মার্কিন নাগরিকরা অনুগ্রহ করে এখানে যান:

<https://www.pa.gov/agencies/dmv/faqs/driver-licensing-faqs/real-id-faqs.html>

### • সামাজিক নিরাপত্তার প্রমাণ

আপনার বর্তমান আইনি নামে থাকা সোশ্যাল সিকিউরিটি কার্ড (ল্যামিনেটেড বা আনল্যামিনেটেড) অথবা, নিম্নলিখিত যেকোনো একটি যেখানে আপনার সোশ্যাল সিকিউরিটি নম্বরের পুরো নয় (9) টি সংখ্যা দেখায়: W-2, SSA-1099 ফর্ম, Non SSA-1099 ফর্ম বা পে স্টাব।

### • বর্তমান, বাস্তব PA ঠিকানার দুটি প্রমাণ

উদাহরণস্বরূপ: বর্তমানে মেয়াদ থাকা PA ড্রাইভারের লাইসেন্স বা ফটো আইডি কার্ড; PA গাড়ি রেজিস্ট্রেশন কার্ড; বৈধ অটো ইন্সুরেন্স কার্ড; কম্পিউটার থেকে জেনারেট করা ইউটিলিটি বিল যাতে নাম এবং ঠিকানা দেখা যাচ্ছে; W-2 ফর্ম/পে স্টাব।

সমস্ত নথিপত্রে আপনার বর্তমান আইনি নামে থাকতে হবে।

### • প্রযোজ্য হলে, সমস্ত আইনি নাম পরিবর্তনের প্রমাণ

কাউন্টি আদালত (যেমন অরফানস কোর্টের ক্লার্ক, উইলস রেজিস্ট্রার ইত্যাদি), যেখান থেকে লাইসেন্স দেওয়া হয় সেখান থেকে জারি করা প্রতিটি বিবাহের পর নাম পরিবর্তন ট্র্যাক করার জন্য সমস্ত প্রত্যয়িত বিবাহের শংসাপত্র(গুলি)।

আইনি নাম পরিবর্তন অনুমোদনের জন্য আদালতের আদেশ (গুলি)

রাজ্য অফিসের গুরুত্বপূর্ণ রেকর্ড/পরিসংখ্যান কর্তৃক জারি করা সংশোধিত জন্ম শংসাপত্রের মূল বা প্রত্যয়িত কপি

রিয়েল আইডি সংক্রান্ত নথিপত্রের প্রয়োজনীয়তা সম্পর্কে আরও তথ্য জানার জন্য এবং আমাদের প্রিন্ট করা নথিপত্রের চেকলিস্ট ডাউনলোড করতে, [www.PennDOT.gov/REALID](http://www.PennDOT.gov/REALID) এ যান এবং "নথিপত্রের চেকলিস্ট" এ ক্লিক করুন।



Pennsylvania Department of Transportation

আরও জানুন: [www.PennDOT.gov/REALID](http://www.PennDOT.gov/REALID)